



HDI Seguros S.A.

Memoria Anual
y Estados Financieros



2023

1.	02
Índice de contenidos	02
Quiénes somos	05
Carta del Gerente General	06
2. Perfil de la entidad	08
2.1 Misión, visión, propósito y valores	08
2.2 Información histórica	09
2.3 Propiedad	14
2.3.1 Situación de control	14
2.3.2 Cambios importantes en la propiedad o control	15
2.3.3 Identificación de socios o accionistas mayoritarios	15
2.3.4 Acciones, sus características y derechos	17
2.3.5 Otros valores	17
3. Gobierno Corporativo	18
3.1 Marco de gobernanza	18
3.2 Directorio	20
3.3 Comités de Directorio	21
3.4 Ejecutivos principales	21
3.5 Adherencia a códigos nacionales e internacionales	23
3.6 Gestión de riesgos	24
3.7 Relación con los grupos de interés y el público en general	26
4. Estrategia	27
4.1 Horizontes de tiempo	27
4.2 Objetivos estratégicos	28
4.3 Planes de inversión	29
5. Personas	31
5.1 Dotación de personal	31
5.1.1 Número de personas por sexo	31
5.1.2 Número de personas por nacionalidad	31
5.1.3 Número de personas por rango de edad	32
5.1.4 Antigüedad laboral	32
5.1.5 Número de personas con discapacidad	33

5.2 Formalidad laboral	33
5.3 Adaptabilidad laboral	33
5.4 Equidad salarial por sexo	34
5.4.1 Política de equidad	34
5.4.2 Brecha salarial	34
5.5 Acoso laboral y sexual	34
5.6 Seguridad laboral	35
5.7 Permiso postnatal	35
5.8 Capacitación y beneficios	35
5.9 Política de subcontratación	36
6. Modelo de negocio	37
6.1 Sector industrial	38
6.2 Negocios	40
6.3 Grupos de interés	41
6.4 Propiedades e instalaciones	42
6.5 Subsidiarias, asociadas e inversiones en otras sociedades	46
7. Gestión de proveedores	47
7.1 Pago a proveedores	47
7.2 Evaluación de proveedores	48
8. Indicadores	49
8.1 Cumplimiento legal y normativo	49
8.1.1 En relación con clientes	49
8.1.2 En relación con sus trabajadores	49
8.1.3 Medioambiental	49
8.1.4 Libre competencia	50
8.1.5 Otros	50
9. Hechos relevantes	51
10. Comentarios de accionistas y Comité de Directores	54
11. Informes financieros	55

La presente Memoria Anual informa sobre el desempeño y gestión de HDI Seguros S.A. durante el periodo comprendido entre el 1 de enero y el 31 de diciembre de 2023, en lo que es la primera aproximación de la Compañía hacia la generación de un reporte anual que integre los factores financieros con los de sostenibilidad, tal como lo indica la Norma de Carácter General N°461 de la Comisión para el Mercado Financiero.

Esta Memoria 2023 da cuenta del compromiso de HDI Seguros S.A. y su grupo controlador, Talanx AG, con el desarrollo sostenible y la transparencia de nuestro negocio, al integrar de manera voluntaria los aspectos requeridos por dicha NCG.

Hay una profundización en los aspectos ambientales, sociales y de gobernanza de la Compañía, haciendo públicos también la estructura y funcionamiento de su gobierno corporativo, gestión de riesgos, planes de inversión, su adhesión a códigos o principios internacionales de sostenibilidad y la propuesta de valor en relación con los Colaboradores, Clientes, Proveedores y comunidad en general.

1. Quiénes somos

HDI Seguros es una de las tres principales aseguradoras del país, reconocida por entregar un servicio de excelencia a sus Clientes, mantener una oferta innovadora de productos y servicios y una propuesta de valor que integra la digitalización de productos y procesos, el intercambio de buenas prácticas y el desarrollo de nuevas tecnologías.

Nuestro controlador es Talanx AG, tercer mayor grupo asegurador de Alemania, sexto en Europa, proveedor multimarca con foco en seguros B2B, ingresos brutos por primas de más de 50 mil millones de euros al año, y controlador también de Hannover RE, una de las Reaseguradoras líderes a nivel mundial.

Nos respaldan más de 120 años de historia, presencia en más de 175 países y más de 24 mil colaboradores a nivel mundial. HDI Seguros es parte de HDI International AG, una de las 5 líneas de negocios Talanx AG con operaciones en Europa y Latinoamérica (Chile, Argentina, Brasil, México, Uruguay y Colombia), y somos parte de los 5 Core Business para el grupo, junto a México, Brasil, Polonia y Turquía.

Casa Matriz de Talanx AG en Hannover, Alemania.





Estimados Accionistas

Tengo el agrado de presentarles nuestra Memoria correspondiente al ejercicio 2023, la que de forma voluntaria desarrollamos siguiendo las nuevas directrices de la Comisión para el Mercado Financiero (CMF), marcando el inicio de una nueva era de reportes anuales, en la que la sostenibilidad jugará un rol esencial.

El año recién finalizado estuvo marcado por un complejo escenario a nivel externo y local, el que nuestra Compañía supo abordar con una adecuada gestión que nos permitió terminar el año como la tercera aseguradora del mercado, con una participación del 10,5% en Seguros Generales y casi UF 14.151.362 en Primas Directas.

Si revisamos la economía del país, podemos decir que el 2023 cerró con señales contradictorias. Por un lado, se logró controlar la inflación, que llegó al 3,9% pero, por otro, la actividad no dio signos claros de despegue, con un crecimiento económico del 0% que, si bien superó las expectativas ahuyentando el fantasma de la recesión económica que se anunciaba, aún es insuficiente.

Para este 2024 se manejan cifras más optimistas en Chile; la OCDE habla de un aumento del 1,8% de la producción, recuperación del consumo debido al descenso de las tasas de interés y, producto de la transición mundial hacia las energías renovables, una oportunidad de crecimiento en vista de nuestros recursos naturales.

Si hablamos a nivel corporativo, 2023 fue un buen año para la Compañía, 12 meses en los que fortalecimos nuestra cultura organizacional con diferentes instancias. Por ejemplo, capacitamos a 93 de nuestros líderes, entregándoles herramientas para potenciar el compromiso de los equipos de trabajo a través de la generación de relaciones de confianza.

El efecto se evidencia en los resultados del último sondeo OHC (Organizational Health Check), que entre otras cosas reveló que el nivel de satisfacción general de la Compañía registró un 83%, manteniéndonos dentro del 10% de mejores empresas a nivel mundial respecto a la salud organizacional.

En línea con dos de nuestros pilares estratégicos, Clientes y Personas, y Eficiencia y Rentabilidad, realizamos un importante trabajo desde septiembre de 2022 a mayo de 2023 con la Consultora Bain & Company, para levantar oportunidades de mejora para nuestros Clientes e Intermediarios. El resultado de esta gestión se materializó en el Proyecto Iris, 11 iniciativas estratégicas que ya están en pleno desarrollo gracias al trabajo colaborativo de todas las áreas de la Compañía.

También fue un año en que nos enfocamos en Analytics, buscando generar soluciones innovadoras para maximizar el valor de los datos, convertirlos en conocimientos accionables para la Compañía, y así impactar positivamente en nuestros Stakeholders, integrando IA (Inteligencia Artificial) en todas nuestras operaciones, desde la evaluación de siniestros hasta la Atención al Cliente.

Con más de 25 mil encuestas en el año, el NPS (Net Promoter Score) nos ha permitido definir planes de mejora continua tanto para Clientes como Intermediarios, lo que sumado a las auditorías en diversos puntos de contacto -online y presenciales- nos permitió unificar el criterio de Servicio al Cliente, con una pauta de calidad preestablecida que entrega una experiencia más favorable.

Desde el 2015 hemos mantenido un crecimiento sostenido en nuestro tercer pilar estratégico, la Reputación de Marca, a través de una estrategia que se ha centrado en transmitir nuestro propósito "Aquí Estamos". Según los últimos resultados de la consultora Ipsos, 9 de 10 personas reconoce y recuerda nuestra marca, situándonos en el segundo lugar del TOM (Top of Mind) de la industria.

Gracias a nuestros Clientes -personas y empresas- por preferirnos y depositar en HDI Seguros S.A. su confianza, y también gracias a nuestros equipos, cuyo compromiso y apoyo han sido claves para el desarrollo de la Compañía.

Atentamente,



Felipe Feres Serrano
Gerente General HDI Seguros S.A.

2. Perfil de la entidad

2.1. Misión, visión, propósito y valores

La cultura organizacional de HDI Seguros ha seguido un proceso de consolidación, la cual durante el año 2023 se reforzó creando el concepto "Casa de la Cultura HDI Seguros".

En el techo de esta casa, cubriéndolo todo, está nuestro Propósito, "Aquí Estamos", que es decirles a nuestros Clientes e Intermediarios que aquí estaremos si ocurre alguna situación difícil.

Para conseguir esto definimos tres pilares estratégicos: Personas y Clientes, Eficiencia y Rentabilidad, y Reputación de Marca, y establecimos cuatro valores corporativos, entendiéndose como comportamientos que buscamos en el actuar de cada una de las personas que componen la Compañía.

Estos valores son Colaboración, que las personas trabajen en equipo, con sus pares y superiores, en un ambiente colaborativo; Excelencia, que cada tarea que desarrollemos la hagamos buscando el mejor resultado posible; Innovación, buscando siempre, mejores formas de hacer las cosas, y Orientación al Servicio, que es poner al Cliente al centro de todas nuestras decisiones.



2.2 Información histórica

Documentos constitutivos

1. La Sociedad fue constituida por escritura pública de fecha 20 de enero de 1956, otorgada ante el Notario Público de Punta Arenas, doña Delia Silva Salas, complementada por escritura pública del 10 de abril de 1957, otorgada ante el Notario de Santiago, don Ramón Valdivieso Sánchez, aprobándose la existencia mediante la Resolución N°4485 de fecha 8 de Mayo de 1957 del Ministerio de Hacienda, la que fue inscrita a fojas 83, N°55, del Registro de Comercio del año 1957 del Conservador de Bienes Raíces de Punta Arenas y publicada en el Diario Oficial del 31 de Mayo de 1957.

De acuerdo a los referidos estatutos, la razón social era Compañía de Seguros Aseguradora de Magallanes S.A., cuyo objeto era contratar seguros de todos los riesgos comprendidos dentro del primer grupo a que se refiere el artículo octavo del D.F.L. 251 del 20 de mayo de 1931, con domicilio en la ciudad de Punta Arenas.

Posteriormente, los estatutos de la Sociedad han tenido las siguientes modificaciones:

2. Por escritura pública de fecha 5 de diciembre de 1978 otorgada ante el Notario Público de Punta Arenas, don Pablo Uribe Sepúlveda, complementada por escritura pública de fecha 21 de marzo de 1979, otorgada ante el Notario Público de Santiago, don Andrés Rubio Flores, y aprobada por Resolución N°214-S, de fecha 1° de junio de 1979 de la Superintendencia de Valores y Seguros (SVS), inscrita a fojas 6584, N°4.169 en el Registro de Comercio del año 1979 del Conservador de Bienes Raíces de Santiago y publicada en el Diario Oficial del 7 de junio de 1979, se cambió el domicilio de la sociedad a Santiago, entre otras modificaciones.

3. Por escritura pública del 11 de junio de 1982 otorgada ante el Notario Público de Santiago, don Mario Farren Cornejo, complementada por escritura pública del 2 de septiembre de 1983, otorgada ante el Notario Público de Santiago, don Andrés Rubio Flores, y aprobada por la Resolución N°77 de la SVS, del 16 de septiembre de 1983, inscrita a fojas 15177, N°8566 en el Registro de Comercio del año 1983 del Conservador de Bienes Raíces de Santiago y publicada en el Diario Oficial del 1° de Octubre de 1983, se fijan los nuevos estatutos adecuándolos a la Ley sobre Sociedades Anónimas.

4. Por escritura pública del 29 de marzo de 1993 otorgada ante el Notario Público de Santiago, señora Nancy de la Fuente Hernández, y aprobada por la Resolución N°94 de fecha 4 de mayo de 1993 de la SVS, inscrita a fojas 9910, N°8.173, en el Registro de Comercio del año 1993 del Conservador de Bienes Raíces de Santiago y publicado en el Diario Oficial el 27 de mayo de 1993, se aprobó un aumento de capital, modificando los estatutos.

5. Por escritura pública del 19 de octubre de 1993 otorgada ante el Notario Público de Santiago, señora Nancy de la Fuente Hernández, y aprobada por la Resolución N°239 de la SVS, del 16 de noviembre de 1993, inscrita a fojas 25407, N°20.962, en el Registro de Comercio de 1993 del Conservador de Bienes Raíces de Santiago y publicado en el Diario Oficial del 27 de noviembre de 1993, se aprobó un aumento de capital modificando los estatutos.

6. Por escritura pública del 17 de noviembre de 1998 otorgada ante el Notario Público de Santiago, don Enrique Tornero Figueroa, complementada por escritura pública otorgada ante el mismo

Notario el 22 de febrero de 1999 y aprobada por la Resolución N°85 de la SVS del 15 de marzo de 1999, inscrita a fojas 6052, N°4892, en el Registro de Comercio del año 1999 del Conservador de Bienes Raíces de Santiago y publicado en el Diario Oficial el 22 de marzo de 1999, se aprobó un aumento de capital.

7. Por escritura pública del 19 de mayo de 1999 otorgada ante el Notario Público de Santiago, don Enrique Tornero Figueroa, aprobada por la Resolución N°181 del 10 de junio de 1999 de la SVS, inscrita a fojas 13685, N°10.984, en el Registro de Comercio de 1999 del Conservador de Bienes Raíces de Santiago y publicado en el Diario Oficial el 21 de junio de 1999, se cambió el nombre de Compañía de Seguros Aseguradora de Magallanes S.A. a Aseguradora Magallanes S.A.

8. Por escritura pública del 1 de junio de 1999 otorgada ante el Notario Público de Santiago, don Enrique Tornero Figueroa, aprobada por la Resolución N°219 de la SVS del 8 de julio de 1999, inscrita a fojas 16298, N°12.963, en el Registro de Comercio del año 1999 del Conservador de Bienes Raíces de Santiago y publicado en el Diario Oficial el 17 de julio de 1999, se aumenta nuevamente el capital.

9. Por escritura pública del 5 de mayo de 2003 otorgada ante el Notario Público de Santiago, don Enrique Tornero Figueroa, aprobada por la Resolución N°175 de la SVS, del 17 de junio de 2003, inscrita a fojas 18789, N°14.335, en el Registro de Comercio del año 2003 del Conservador de Bienes Raíces de Santiago, y publicado en el Diario Oficial el 30 de junio de 2003, se aumenta nuevamente el capital de la sociedad.

10. Por escritura pública de fecha 19 de julio de 2005 otorgada ante el Notario Público de Santiago, don Enrique Tornero Figueroa, complementada por escritura pública otorgada ante el mismo Notario el 30 de agosto de 2005, y aprobados por la Resolución N°556 del 29 de septiembre de 2005 de la SVS, inscrita a fojas 37533, N°26.753 en el Registro de Comercio del año 2005 del Conservador de Bienes Raíces de Santiago, y publicado en el Diario Oficial el 14 de octubre de 2005, se aumenta nuevamente el capital con participación de accionistas y trabajadores de la Compañía.

11. Por escritura pública del 18 de agosto de 2008 otorgada ante el Notario Público de Santiago, don Enrique Tornero Figueroa, el Gerente General declara una reducción de capital de pleno derecho.

12. Por escritura pública de fecha 3 de octubre de 2008 otorgada ante el Notario Público de Santiago, don Enrique Tornero Figueroa, aprobada por la Resolución N°46 de la SVS del 3 de febrero de 2009, e inscrita a fojas 7455, N°4.812, en el Registro de Comercio de 2009 del Conservador de Bienes Raíces de Santiago, y publicado en el Diario Oficial el 10 de febrero de 2009, se aumenta nuevamente el capital de la Compañía.

13. Por escritura pública del 28 de septiembre de 2009 otorgada ante el Notario Público de Santiago, don Enrique Tornero Figueroa, complementada por escritura pública otorgada ante el mismo Notario el 3 de noviembre de 2009, y aprobada por la Resolución N°748 del 6 de noviembre de 2009 de la SVS, inscrita a fojas 54574, N°37916, en el Registro de Comercio del año 2009 del Conservador de Bienes Raíces de Santiago y publicado en el Diario Oficial el 13 de noviembre de 2009, se autoriza la división de Aseguradora Magallanes S.A. y la creación de Aseguradora Magallanes Garantía y Crédito S.A.

14. Por escritura pública de fecha 30 de diciembre de 2011 otorgada ante el Notario Público de Santiago, don Enrique Tornero Figueroa, el Gerente General declara que el capital de la sociedad ha quedado reducido de pleno derecho a la suma efectivamente suscrita y pagada.

15. Por escritura pública de fecha 15 de mayo de 2012 otorgada ante el Notario Público de Santiago, don Enrique Tornero Figueroa, y aprobada por la Resolución N°331 de la SVS del 17 de agosto de 2012, inscrita a fojas 60124, N°41.870, en el Registro de Comercio del 2012 del Conservador de Bienes Raíces de Santiago y publicado en el Diario Oficial el 29 de agosto de 2012, se procede nuevamente a aprobar un aumento del capital social.

16. En el año 2015, luego de una oferta pública de adquisición de acciones, la Sociedad Inversiones HDI Limitada pasó a ser titular directo de acciones de la compañía Aseguradora Magallanes S.A., e indirecto a través de la Sociedad Inversiones Magallanes S.A.; posteriormente esta última sociedad se disuelve al reunirse la totalidad de las acciones de Inversiones Magallanes S.A. en Inversiones HDI Limitada, pasando esta última a ser titular directo de las acciones de Aseguradora Magallanes S.A. Inversiones HDI Limitada es controlada por Talanx, grupo alemán que era controlador de la antigua compañía denominada HDI Seguros S.A. (Rut 96.534.940-5), nombre al que cambió Ise Chile Compañía de Seguros Generales luego de ser adquirida por el referido grupo el año 2008.

17. Por escritura pública del 4 de septiembre de 2015 otorgada ante el Notario Público de Santiago, don Enrique Tornero Figueroa, el Gerente General en ejercicio declara una reducción de capital de pleno derecho.

18. Por escritura pública de fecha 22 de septiembre de 2015 otorgada en la Notaría de don Iván Torrealba Acevedo, aprobada por Resolución N°929 de la SVS del 1 de abril de 2016, publicada en el Diario Oficial del 6 de abril de 2016 e inscrita con esa misma fecha en el Registro de Comercio del Conservador de Bienes Raíces de Santiago a fojas 24481, N°13593, del año 2016, se aprobó la fusión de Aseguradora Magallanes S.A. (RUT: 99.231.000-6) con HDI Seguros S.A. (RUT: 96.534.940-5, la que se disolvió por absorción), aprobándose además la reforma de estatutos de la Sociedad Aseguradora Magallanes S.A. consistentes en: a) Aumentar el capital social de \$25.441.036.984 nominativas de una misma serie, sin valor nominal, suscrito y pagado a \$31.666.699.386 dividido en 435.765.197 acciones, mediante la emisión de 105.243.193 acciones de pago por un total de 6.225.662.402 que se paga con el capital de la sociedad absorbida. b) Establecer que la sociedad tendrá duración indefinida y c) Cambiar el nombre de la Sociedad Aseguradora Magallanes S.A. por el de HDI SEGUROS S.A.

19. Por escritura pública de fecha 15 de mayo de 2017, otorgada en la 49ª Notaría de Santiago de don Gino Beneventi Alfaro, complementada, aclarada y rectificadora por escritura pública del 9 de agosto de 2017 y complementada por escritura pública del 3 de noviembre de 2017, todas de la misma Notaría, aprobada por Resolución N°5647 de fecha 22 de noviembre de 2017 de la SVS, publicada en el Diario Oficial N°41.924, del 4 de diciembre de 2017, e inscrita con fecha 30 de noviembre de 2017 en el Registro de Comercio del Conservador de Bienes Raíces de Santiago a fojas 91179, N°48735, del año 2017, se aprobó la reforma de estatutos de la sociedad mediante la cual se reduce el número de directores de 9 a 7, y se aprueba el texto refundidos de los estatutos sociales.

20. Por escritura pública del 13 de septiembre de 2017 otorgada en la 49ª Notaría de Santiago de don Gino Beneventi Alfaro, aclarada y rectificadora por escritura pública de fecha 3 de noviembre de 2017 otorgada en la misma Notaría, aprobada por Resolución N°5813 del 29 de noviembre de 2017 de la SVS, se aprobó la reforma de estatutos consistente en el aumento de capital social de \$31.666.699.386, dividido en 435.765.197 acciones nominativas de una misma serie y sin valor nominal, íntegramente suscritas y pagadas, a la suma de \$39.666.699.686 dividido en 526.978.401 acciones nominativas de una misma serie y sin valor nominal, mediante la emisión de 91.213.204 acciones de pago por un monto de \$8.000.000.000, las que deberán encontrarse suscritas y pagadas dentro del plazo de tres años a contar del día 28 de agosto de 2017 (íntegramente suscrito y pagado).

21. Por escritura pública de fecha 8 de febrero de 2018 otorgada en la 49ª Notaría de Santiago, aprobada por Resolución N°909 de fecha 13 de febrero de 2018, publicada en el Diario Oficial N°42.022 del 3 de abril de 2018, corregida con publicación en el Diario Oficial N°42.030 del 12 de abril de 2018, e inscrita con fecha 28 de marzo 2018 en el Registro de Comercio del Conservador de Bienes Raíces de Santiago a fojas 23287, N°12378, del año 2018, se aprobó reforma de estatutos consistente en un aumento de capital de \$39.666.699.386, dividido en 526.978.401 íntegramente suscrito y pagado, a \$46.666.699.386, dividido en 601.233.437, mediante la emisión de 74.255.036 acciones de pago, de una misma serie y sin valor nominal, por un monto de \$7.000.000.000, las que deberán encontrarse suscritas y pagadas dentro del plazo de tres años a contar del día 2 de febrero de 2018 (íntegramente suscrito y pagado).

22. Por escritura pública de fecha 29 de junio de 2018 otorgada en la 49ª Notaría de Santiago, aprobada por Resolución N°3547 del 17 de agosto de 2018, publicada en el Diario Oficial N°42.149 del 4 de septiembre de 2018 e inscrita con fecha 31 de agosto de 2018 en el Registro de Comercio del Conservador de Bienes Raíces de Santiago a fojas 67481, N°34605, del año 2018, se aprobó reforma de estatutos consistente en un aumento de capital de \$46.666.699.386 dividido en 601.233.437 acciones nominativas, de una misma serie y sin valor nominal, íntegramente suscrito y pagado, a \$51.666.699.386 dividido en 658.795.875 acciones nominativas, de una misma serie y sin valor nominal, mediante la emisión de 57.562.438 acciones de pago, por un monto de \$5.000.000.000, las que deberán suscribirse y pagarse dentro del plazo de tres años contado desde el 27 de junio de 2018 (íntegramente suscrito y pagado).

23. Por escritura pública de fecha 28 de noviembre de 2019 otorgada en la 49ª Notaría de Santiago de don Wladimir Schramm López, y aprobada por Resolución Exenta N°9473 de fecha 26 de diciembre de 2019, publicada en el Diario Oficial N°42.546 con fecha 7 de enero de 2020 e inscrita en el Registro de Comercio del Conservador de Bienes Raíces de Santiago a fojas 740, N°397, del año 2020, se aprobó reforma de estatutos consistente en un aumento de capital de \$51.666.699.386 dividido en 658.795.875 acciones nominativas, de una misma serie y sin valor nominal íntegramente suscritas y pagadas, a \$64.166.699.386 dividido en 794.183.490 acciones nominativas, de una misma serie y sin valor nominal, mediante la emisión de 135.387.615 nuevas acciones de pago, sin valor nominal por un monto de \$12.500.000.000, las que deberán suscribirse y pagarse dentro del plazo de tres años contado desde el 28 de noviembre de 2019 (íntegramente suscrito y pagado).

24. Por escritura pública de fecha 1 de octubre de 2021, otorgada en la 49ª Notaría de Santiago de don Wladimir Schramm López y aprobada por la Resolución Exenta N°6361 del 9 de noviembre de 2021, cuyo certificado N°420 emitido por la Comisión para el Mercado Financiero (CMF) se inscribió a fojas 89349, N°41.111, del Registro de Comercio del Conservador de Bienes Raíces de Santiago del 11 de noviembre de 2021 y que se publicó en el Diario Oficial N°43.104 del 16 de noviembre de 2021, se aprobó reforma de estatutos consistente en aumentar el capital social de \$64.166.699.386, dividido en 794.183.490 acciones nominativas, de una misma serie y sin valor nominal, íntegramente suscrito y pagado, a \$110.666.699.386, dividido en 1.213.617.444 acciones nominativas, de una misma serie y sin valor nominal, mediante la emisión de 419.433.954 acciones de pago, correspondiente a \$46.500.000.000, a ser suscritas y pagadas en el plazo de 3 años a contar del 1 de octubre de 2021 (íntegramente suscrito y pagado).

25. Por escritura pública de fecha 13 de abril de 2023, otorgada en la Notaría de Santiago de don Iván Torrealba Acevedo (a la que se redujo el acta de la Junta Extraordinaria de Accionistas celebrada el 28 de marzo de 2023), y aprobada por la Resolución Exenta N°6032 del 21 de agosto de 2023 de la CMF, cuyo certificado N°502 emitido por la misma Comisión se inscribió a fojas 73.396, N°31678, del Registro de Comercio del Conservador de Bienes Raíces de Santiago del año 2023, y que se publicó en el Diario Oficial N°43.636 de fecha 25 de agosto de 2023, se aprobó la fusión de la compañía con HDI Seguros de Garantía y Crédito S.A. y reforma de estatutos, consistente en:

1. Aumentar el capital social a \$113.628.175.558, dividido en 1.257.643.682 acciones nominativas, de una misma serie y sin valor nominal, que se compone como sigue: a) Con la suma de \$110.666.699.386, dividida en 1.213.617.444 acciones nominativas, de una misma serie y sin valor nominal, íntegramente suscritas y pagadas con anterioridad al 28 de marzo de 2023, y b) Con la suma de \$2.961.476.172, dividida en 44.026.238 acciones nominativas, de una misma serie y sin valor nominal, íntegramente suscritas y pagadas con el capital de la sociedad absorbida.

2. Otorgar un texto refundido de los estatutos sociales:

Nombre: HDI Seguros S.A.

Domicilio: Ciudad de Santiago, sin perjuicio de las agencias o sucursales que el Directorio acuerde establecer en otros puntos del país o del extranjero.

Duración: Indefinida.

Objeto: La Compañía tiene por objeto asegurar a base de primas las operaciones de seguros de los riesgos comprendidos en el primer grupo a que se refiere el artículo 8 del DFL 251 de 1931, o en las disposiciones legales reglamentarias que pudieren sustituirlo o modificarlo y, en general, realizar todos los demás actos, contratos y operaciones que la ley permita efectuar a las Compañías del primer grupo, y Capital: \$113.628.175.558, dividido en 1.257.643.682 acciones nominativas, de una misma serie y sin valor nominal, que se compone según fue descrito en el numeral anterior (íntegramente suscrito y pagado en la forma indicada), y con el canje de 44.026.238 acciones emitidas de HDI Seguros S.A. entregadas a cada uno de los accionistas de HDI Seguros de Garantía y Crédito S.A. en canje de las acciones que cada uno de ellos tenía en la sociedad disuelta por absorción.



2.3 Propiedad

2.3.1 Situación de control

HDI Seguros S.A. es controlada por HDI Haftpflichtverband der Deutschen Industrie Versicherungsverein auf Gegenseitigkeit (VVaG), mutual de seguros con sede en Alemania, propietario mayoritario (79,04%) y empresa matriz de Talanx AG, el tercer grupo asegurador más grande de ese país.

A su vez, Talanx AG posee directamente el 100% de las acciones de HDI International AG; HDI International AG es propietaria del 76,24% de participación en Inversiones HDI Limitada, y esta última tiene el 99,95% de participación en HDI Seguros S.A. Por lo anterior, HDI Haftpflichtverband der Deutschen Industrie (VVaG) ejerce el control a través de HDI International A.G., que tiene el 76,24% de participación en la sociedad Inversiones HDI Limitada, y esta última el 99,95% de las acciones de la Compañía.

Con lo anterior, el control efectivo de HDI Haftpflichtverband der Deutschen Industrie VVaG es el siguiente, de acuerdo con las sociedades controladas:

Nombre	% participación sobre entidad controlada	Naturaleza jurídica	País
HDI Haftpflichtverband der Deutschen Industrie V.a.G.	(controlador)	Mutual (asociación colectiva de seguros)	Alemania
Talanx AG	76,7%	Sociedad Anónima	Alemania
HDI International AG	76,7%	Sociedad Anónima	Alemania
Inversiones HDI Limitada	76,7%	Sociedad de Responsabilidad Ltda	Chile
HDI Seguros S.A.	76,32%	Sociedad Anónima	Chile

Al tratarse de una mutual, HDI Haftpflichtverband der Deutschen Industrie Versicherungsverein auf Gegenseitigkeit (VVaG) no cuenta con beneficiarios finales que posean más del 10% de sus acciones emitidas, y no está sujeta a sanciones. A su vez, ningún miembro del Consejo Ejecutivo de la entidad tiene alguna función pública o política en organizaciones internacionales, ni implicancias en actividades terroristas ni sujeto a ninguna restricción especial derivada de la normativa internacional sobre sanciones.

Finalmente, los miembros del Consejo Ejecutivo son autónomos, ya que no hay pacto de actuación conjunta.



2.3.2 Cambios importantes en la propiedad o control

En 2023, sin afectar ni producir modificaciones importantes en la propiedad, la Compañía se fusionó con la sociedad relacionada HDI Seguros de Garantía y Crédito S.A., la que se había formado el año 2009 de la división de la compañía denominada en ese entonces Aseguradora Magallanes S.A., creándose Aseguradora Magallanes Garantía y Crédito S.A., la que el año 2015 cambió de nombre por el de HDI Seguros de Garantía y Crédito S.A.

Esta fusión fue aprobada el 28 de marzo de 2023 en Junta Extraordinaria de Accionistas, cuya acta se redujo a escritura pública el 13 de abril de 2023, otorgada en la Notaría de Santiago de don Iván Torrealba Acevedo, aprobada el 21 de agosto de ese mismo año por la Resolución Exenta N°6.032 de la CMF, cuyo certificado N°502 emitido por la misma Comisión se inscribió a fojas 73396, N°31678, del Registro de Comercio del Conservador de Bienes Raíces de Santiago del año 2023, y publicándose en el Diario Oficial N°43.636 del 25 de agosto de 2023.

Junto con la fusión de la Compañía con HDI Seguros de Garantía y Crédito S.A. se aprobó la reforma de estatutos y el texto refundido de los estatutos sociales:

- Nombre: HDI Seguros S.A.
- Domicilio: Ciudad de Santiago, sin perjuicio de las agencias o sucursales que el Directorio acuerde establecer en otros puntos del país o del extranjero.
- Duración: Indefinida.
- Objeto: La Compañía tiene por objeto asegurar a base de primas las operaciones de seguros de los riesgos comprendidos en el primer grupo a que se refiere el artículo 8 del DFL 251 de 1931, o en las disposiciones legales reglamentarias que pudieren sustituirlo o modificarlo y, en general, realizar todos los demás actos, contratos y operaciones que la ley permita efectuar a las Compañías del primer grupo.
- Capital: \$113.628.175.558, dividido en 1.257.643.682 acciones nominativas, de una misma serie y sin valor nominal, que se compone según fuere descrito en el numeral anterior. (íntegramente suscrito y pagado, en la forma indicada y con el canje de 44.026.238 acciones emitidas de HDI Seguros S.A. entregadas a cada uno de los accionistas de HDI Seguros de Garantía y Crédito S.A. en canje por las acciones que cada uno de ellos tenía en la sociedad disuelta por absorción).

2.3.3 Identificación de socios o accionistas mayoritarios

Al 31 de diciembre de 2023, el Registro de Accionistas indica que el capital de la Compañía se encuentra dividido en 1.257.643.682 acciones, correspondientes a un total de 66 accionistas. De estas acciones, el 99,95% -correspondiente a 1.257.014.570- pertenecen a Inversiones HDI Limitada. El 0,05% restante, ascendiente a un total de 629.112 acciones, se distribuyen en un total de 65 accionistas.

Registro de accionistas:

RUT	DV	NOMBRE	APELLIDO PATERNO	APELLIDO MATERNO	PARTICIPACIÓN
76.035.673	5	Inversiones HDI Ltda.			99,9500%
10.038.252	0	Elías	Marín	Sánchez	0,0045%
66.666.666	6	Elba Del Carmen	Mansilla		0,0043%
66.666.666	6	Vicente	Peña	Lorenzo	0,0043%
66.666.666	6	Simón	Andreuzzi	Martinovic	0,0022%
66.666.666	6	Delia	Salas	De Duhau	0,0022%
2.017.176	6	Alberto	Inzúa	García	0,0022%
66.666.666	6	Jorge Muñoz y Cía. Ltda.			0,0022%
7.796.048	1	Sergio	Díaz	Jarpa	0,0019%
11.474.136	1	Paola Viviana	Loyola	Vergara	0,0016%
66.666.666	6	Aurora	Díaz	Sánchez	0,0013%
66.666.666	6	Amadeo	Potente	Codato	0,0012%
66.666.666	6	Alejandro	Bacigalupi	Castro	0,0011%
66.666.666	6	Agustín	Barrientos	Pardo	0,0011%
66.666.666	6	Ana María	Cárdenas	Rodríguez	0,0011%
66.666.666	6	Antonio	Jaksic	Yutronic	0,0011%
66.666.666	6	Raúl Urquiza y Cía.			0,0011%
66.666.666	6	Ángel	Mallo	Varela	0,0009%
66.666.666	6	Elías	Biskupovic	Brkan	0,0009%
66.666.666	6	Pablo	Donath	Freymann	0,0009%
66.666.666	6	Higino	López	Caño	0,0009%
66.666.666	6	Francisco	Pirozzi	Imperatore	0,0009%
66.666.666	6	Cárdenas Hnos.			0,0006%
66.666.666	6	Guillermo	Schultz	Gottschalk	0,0006%
12.942.014	6	Alejandro Marcelo	Flores	Alfaro	0,0006%
8.424.308	6	Elizabeth	Huanchicay	Colón	0,0004%
66.666.666	6	Rubén	Avendaño	Fernández	0,0004%
66.666.666	6	Adelina Del Carmen	Fernández	Del V.	0,0004%
66.666.666	6	Francisca	Fernández	Díaz	0,0004%
66.666.666	6	Francisco Sánchez e Hijo Ltda.			0,0004%
66.666.666	6	Gastón	Leiva	Barría	0,0004%
66.666.666	6	María Antonieta	Maric	Recabal	0,0004%
66.666.666	6	Narciso	Ruiz	Soto	0,0004%
66.666.666	6	Vicente	Seran	Dadas	0,0004%
66.666.666	6	Andrés	Yuvancic	Turina	0,0004%
12.352.274	5	Marco Antonio	Olivares	Núñez	0,0004%
66.666.666	6	Ramón	Peñailillo		0,0003%
66.666.666	6	M. Leonilde	Silva	García	0,0003%
9.154.327	3	Susana Verónica	Anjari	Arriagada	0,0002%
96.976.400	8	Sociedad de Inversiones La Pastora S.A.			0,0002%
66.666.666	6	Manuel	Aguilar	Díaz	0,0002%
66.666.666	6	Santiago	Ausin	Paz	0,0002%
66.666.666	6	Carlota	Kauer	de Baglina	0,0002%
66.666.666	6	Jacobo	Biott	Vidal	0,0002%
66.666.666	6	Julio	Cibotti	Tiberio	0,0002%
66.666.666	6	Leandro	Fernández	Suárez	0,0002%
66.666.666	6	Lisardo	García	Jove Zapico	0,0002%
66.666.666	6	Manuel	González	Dayke	0,0002%
66.666.666	6	Marcelino	Iglesias	Estrada	0,0002%
66.666.666	6	Dionisia	David	De Jaksic	0,0002%
66.666.666	6	Mario Tomás	Jaksic	David	0,0002%
66.666.666	6	Tomás	Jaksic	Dragisevic	0,0002%
66.666.666	6	Ruperto	Lagos	Varela	0,0002%
66.666.666	6	Antonio	Marinkovic	Lobretovic	0,0002%
66.666.666	6	Francisco	Reyna	Falcón	0,0002%
66.666.666	6	María	Viola	De Rodríguez	0,0002%
66.666.666	6	M. Amalia	Rodríguez	Viola	0,0002%
66.666.666	6	Pedro	Simeone	Marnich	0,0002%
66.666.666	6	Cecilia	Villarroel	Muller	0,0002%
1.540.030	7	Vladimiro	Mimica	Matulic	0,0001%
66.666.666	6	Francisco	Aguilar	G.	0,0001%
66.666.666	6	María	Vrsalovic	Ostojic	0,0001%
66.666.666	6	Josefina	Giner	De O.	0,0001%
66.666.666	6	Carmen	Sepúlveda		0,0001%
66.666.666	6	José	Giraldes	Casanovas	0,0000%
59.140.570	5	HDI International A.G.			0,0000%
		TOTAL: 1.257.643.682 acciones			100,0000%

Nota: Los nombres que figuran con número 66.666.666-6 se encuentran sin RUT en el registro de accionistas, sino sólo con el nombre del accionista en el proceso de formación de la sociedad.

2.3.4 Acciones, sus características y derechos

Las acciones de la Compañía son nominativas, de una misma serie y sin valor nominal.

La Política de Dividendos de la Compañía, aprobada en la última Junta Ordinaria Anual y que se mantiene desde hace años, consiste en la distribución anual a los accionistas de una suma no inferior al 30% de la utilidad líquida consolidada que arroje cada balance anual, en la medida que la buena marcha de los negocios y su propia conveniencia así lo permita, y siempre que se cumpla con los requerimientos patrimoniales y de solvencia contemplados en la Ley N°21.276, que modificó el DFL 251.

Los dividendos pagados por la Compañía en los últimos años son los siguientes:

N°	Monto distribuido	Con cargo a:	Fecha pago	\$ por acción
63	\$ 153.342.989	Utilidades ejercicio 2019	20-05-2020	0,2184
64	\$ 4.162.096.622	Utilidades ejercicio 2020	29-04-2021	5,9279
65	\$ 6.063.778.874	Utilidades ejercicio 2021	20-04-2022	4,9965
66	\$ 5.926.348.721	Utilidades ejercicio 2022	20-04-2023	4,88321

Al 31 de diciembre de 2023, HDI Seguros S.A. no se encuentra inscrita en el Registro de Valores ni transa acciones en la Bolsa, y cuenta con 66 accionistas en total, según Registro transcrito con anterioridad.

2.3.5 Otros valores

Al 31 de diciembre de 2023, la Compañía no ha emitido otros valores distintos de las 1.257.643.682 acciones indicadas.



3. Gobierno corporativo

3.1. Marco de gobernanza

El Directorio de HDI Seguros S.A. cuenta con una Política de Gobierno Corporativo que acoge los lineamientos sugeridos por la Norma de Carácter General N°309 establecida por la Comisión para el Mercado Financiero (CMF), y cuya última actualización se realizó en agosto de 2023.

Esta se basa en recomendaciones internacionales de la IAIS (Asociación Internacional de Supervisores de Seguros), OCDE (Organización para la Cooperación y Desarrollo Económico), Banco Mundial y Fondo Monetario Internacional.

Por otro lado, HDI International AG, a través de una guía, regula la estructura de gobernanza de HDI Seguros S.A. mediante un grupo de lineamientos para implementar las mejores prácticas en nuestra Política de Gobierno Corporativo.

La Compañía cuenta con un marco de gobernanza que tiene por objeto asegurar que sus actividades se desarrollen de manera responsable y coherente con su propósito y valores, lo que se traduce en una estrategia de negocios sostenible, con prácticas empresariales innovadoras, éticas y transparentes, y con la debida diligencia en la toma de decisiones, considerando la priorización y mitigación de riesgos corporativos. Asimismo, vela por la promoción de mecanismos que protejan los intereses de la empresa y promuevan el uso eficiente de los recursos, cuyo fin último es la creación de valor para sus grupos de interés.

La Gerencia Corporativa de HDI Seguros S.A.: Alejandro Jiménez, Gerente Comercial; Jorge Moreno, Gerente de Administración y Finanzas; Felipe Feres, Gerente General; Roberto Larraín, Gerente de Operaciones y Clientes, y Jochen Sand, Gerente Técnico.



Nuestra Política de Gobierno Corporativo estructura los diferentes estamentos de la Compañía y sus funciones:

1) Directorio: Nivel superior del Gobierno Corporativo, en el cual se definen los roles, responsabilidades, procesos de toma de decisiones y delegación de funciones.

2) Gerencia Corporativa: En conjunto con un Director compone el Comité Ejecutivo, y se encarga de temas de desarrollo estratégico, recursos humanos, gobernabilidad, difusión, remuneraciones y ética y cumplimiento.

La Gerencia Corporativa está compuesta por:

- Gerente General (CEO)
- Gerente Corporativo de Administración y Finanzas (CFO)
- Gerente Corporativo Comercial (CCO)
- Gerente Corporativo de Operaciones y Clientes (COO)
- Gerente Corporativo Técnico (CTO)

3) Gerencias y subgerencias

Organigrama general

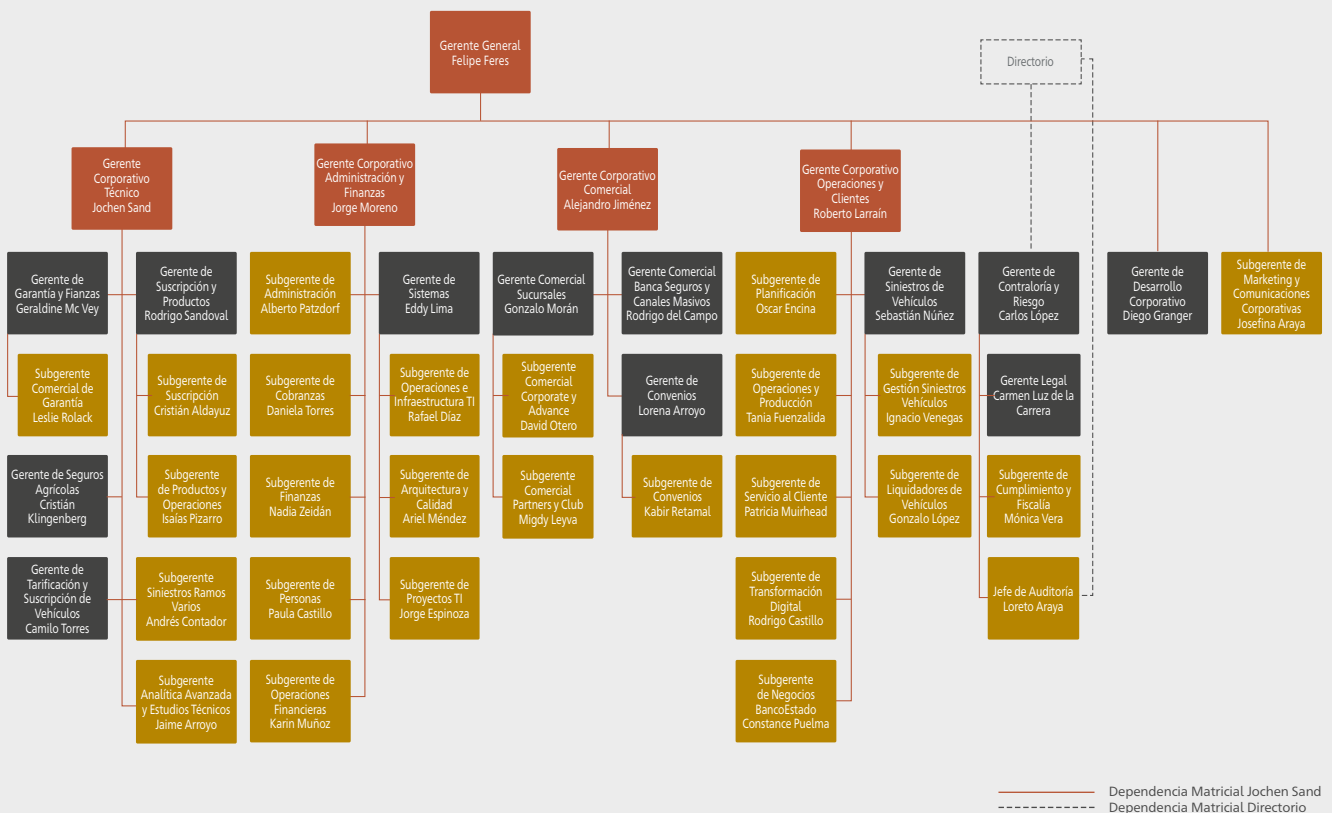

Los integrantes de los estamentos señalados conforman diferentes comités internos que sesionan una vez al mes, los que buscan garantizar el buen funcionamiento tanto del Gobierno Corporativo como revisar el cumplimiento de los objetivos que tiene la Compañía. Estos comités también tienen como función analizar eventuales conflictos de interés y conductas de competencia leal, abordar los intereses de los principales Stakeholders, promover y facilitar la innovación en cada área, reducir barreras organizacionales de cualquier tipo, integrar un enfoque de sostenibilidad dentro del negocio, entre otras.

Algunos de los comités internos son:

- Comité Ejecutivo
- Comité de Cumplimiento
- Comité Comercial
- Comité de Riesgo
- Comité de Sostenibilidad

3.2. Directorio

En conformidad a los estatutos de la sociedad, y sin perjuicio de las facultades que corresponden a la Junta General de Accionistas, la Compañía es administrada por un Directorio, el cual está compuesto por siete miembros, sean o no accionistas, quienes duran tres años en sus funciones, periodo al final del cual deben renovarse en su totalidad, sin perjuicio de que la Junta de Accionistas pueda reelegir indefinidamente a uno o más de ellos.

El Directorio actual de la Compañía fue nombrado en Junta Ordinaria de Accionistas celebrada el 19 de abril de 2021, en la cual se reeligieron a los directores en ejercicio, y está conformado por:

Presidente

Nicolas Masjuan Martelli
Ingeniero Industrial y Economista

Directores

Joaquín Pastor Ruiz
Profesión: Abogado

Luis Avilés Jasse
Profesión: Abogado

Karina von Baer Jahn
Profesión:
Ingeniera Agrónomo

Joaquín García de Solminihac
Profesión:
Ingeniero Civil Industrial

Francisco Mozó Díaz
Profesión: Ingeniero Comercial

Mikel Uriarte Plazaola
Profesión: Ingeniero Comercial

Cabe señalar que el Directorio, en su primera sesión ordinaria después de su elección en la Junta Ordinaria de Accionistas ya indicada, designó como presidente del mismo y de la sociedad al señor Nicolas Masjuan Martelli.

3.3. Comités del Directorio

Considerando el patrimonio y la participación accionaria, la Compañía no cuenta con director independiente ni con un Comité de Directores al que se refiere el artículo 50 bis de la Ley sobre Sociedades Anónimas.

3.4. Ejecutivos principales

Al 31 de diciembre de 2023 la Compañía cuenta con 38 ejecutivos principales. Ninguno de ellos, como tampoco los 7 directores, el Gerente General o los 4 gerentes corporativos, tienen participación en la propiedad de la Compañía.

El Gerente General, los gerentes corporativos y ejecutivos principales son los siguientes:

RUT	Nombre	Cargo	Fecha desde que desempeña el cargo	Profesión
15.061.572-0	ACEVEDO CARVAJAL, ANDREA PATRICIA	Subgerente de Estudios	01-03-2021	Ingeniera Civil Industrial
10.749.184-8	ALDAYUZ GONZÁLEZ, CRISTIÁN RODRIGO	Subgerente de Suscripción	01-08-2020	-
10.649.616-1	ARAYA URRUTIA, JOSEFINA SOLEDAD	Subgerente Marketing y Comunicaciones Corporativas	01-01-2016	Diseñadora Gráfica
12.365.754-3	ARROYO MORA, LORENA ALEJANDRA	Gerente de Convenios	01-01-2017	Ingeniera Comercial
18.356.794-2	ARROYO LEÓN JAIME ANDRÉS	Subgerente Analítica Avanzada y Estudios Técnicos	17-04-2023	Ingeniero Industrial
13.451.495-7	CASTILLO CUADRA, RODRIGO ANDRÉS	Subgerente de Transformación Digital	01-12-2021	Ingeniero en Administración
10.879.752-5	CASTILLO SÁNCHEZ, PAULA ANDREA	Subgerente de Personas	17-02-2016	Periodista
8.403.483-5	CONTADOR KRUGER, ANDRÉS HUMBERTO	Subgerente de Siniestros de Ramos Varios	01-12-2018	Ingeniero Civil Industrial
10.608.974-4	DE LA CARRERA DE LA BARRERA, CARMEN LUZ	Gerente Legal	01-08-2015	Abogada
7.033.103-9	DEL CAMPO TAGLE, RODRIGO	Gerente Comercial Banca Seguros y Canales Masivos	01-01-2014	Ingeniero Comercial
13.234.403-5	DÍAZ ALBORNOZ, RAFAEL ESTÉBAN	Subgerente de Operaciones e Infraestructura TI	01-01-2019	Ingeniero de Ejecución
16.836.501-2	ENCINA ACEVEDO, ÓSCAR EDUARDO	Subgerente de Planificación	01-10-2020	Ingeniero Civil Industrial
10.712.653-8	ESPINOZA VARGAS, JORGE LUIS	Subgerente de Proyectos TI	12-04-2021	Ingeniero de Ejecución
10.847.428-9	FERES SERRANO, FELIPE ANDRÉS	Gerente General	01-08-2018	Ingeniero Civil Industrial
16.751.445-6	FUENZALIDA POSTIGO, TANIA DEL PILAR	Subgerente de Operaciones y Producción	01-05-2022	Ingeniera Civil Industrial
17.697.783-3	GRANGER MELIS, DIEGO MANUEL	Gerente de Desarrollo Corporativo	01-11-2023	Ingeniero Civil Industrial
7.246.743-4	JIMÉNEZ EVANS, ALEJANDRO	Gerente Corporativo Comercial	09-12-2015	Administrador de Empresas
7.840.090-0	KLINGENBERG ANDRADE, CRISTIÁN ALEJANDRO	Gerente de Seguros Agrícola	01-01-2017	Ingeniero Agrónomo
15.725.658-0	LARRAÍN YAÑEZ, ROBERTO JAIME	Gerente Corporativo de Operaciones y Clientes	08-10-2018	Ingeniero Comercial
14.570.670-K	LEYVA PÉREZ, MIGDALIA	Subgerente Comercial de Partners y Club	21-01-2014	Técnico en Economía

21.560.096-3	LIMA PERALTA, EDDY RAMÓN	Gerente de Sistemas	01-04-2021	Ingeniero de Ejecución
14.464.456-5	LÓPEZ ESSEDIN, GONZALO ANDRÉS	Subgerente de Liquidadores de Vehículo	01-06-2022	Técnico en Mecánica Automotriz
14.294.767-6	LÓPEZ RUIZ, CARLOS ENRIQUE	Gerente de Contraloría y Riesgo	01-05-2019	Contador Auditor
14.005.051-2	MC VEY BRAVO, GERALDINE MARIE	Gerente de Garantía y Crédito	01-05-2017	Ingeniera Comercial
13.278.381-0	MÉNDEZ CERDA, ARIEL ARTURO	Subgerente de Arquitectura y Calidad	01-12-2018	Ingeniero Informática
13.193.167-0	MORÁN CARLEVARINO, GONZALO ANDRÉS	Gerente Comercial de Sucursales	01-01-2019	Abogado
15.959.755-5	MORENO PAIVA, JORGE IGNACIO	Gerente Corporativo de Administración y Finanzas	01-04-2018	Ingeniero Civil Industrial
11.845.116-3	MUIRHEAD SHEIN, PATRICIA EMILIA	Subgerente de Servicio al Cliente	01-01-2017	-
13.350.769-8	MUÑOZ BRAVO, KARIN MARIANELA	Subgerente de Operaciones Financieras	27-11-2023	Ingeniera Civil Industrial
15.995.114-6	NUÑEZ ACEITÓN, SEBASTIÁN ALEJANDRO	Gerente de Siniestros	01-04-2022	Ingeniero Civil Industrial
21.500.279-9	OTERO VALETA, DAVID	Subgerente Comercial Corporate y Advance	01-04-2023	Abogado
14.737.801-7	PATZDORF, ALBERTO	Subgerente de Administración	01-01-2017	-
9.336.359-0	PIZARRO OLMEDO, ISAÍAS RAMIRO	Subgerente de Productos y Operaciones	01-04-2018	Ingeniero Estadística
16.014.292-8	PUELMA DÍAZ, CONSTANCE MARIE	Subgerente de Negocios Banco Estado	01-12-2021	Periodista
15.929.478-1	RETAMAL ESCOBAR, KABIR ALEXANDER	Subgerente de Convenios	15-11-2018	Ingeniero Comercial
14.198.524-8	ROLACK GONZÁLEZ, LESLIE ANDREA	Subgerente Comercial Garantía	11-11-2019	Ingeniera Comercial
21.372.266-2	SAND, JOCHEN	Gerente Corporativo Técnico	12-04-2019	Bachelor of Arts in European Economic Studies
15.454.172-1	SANDOVAL ROJAS, RODRIGO	Gerente de Suscripción y Operaciones	01-04-2018	Auditor
15.764.936-1	TORRES PAVEZ, MARIA DANIELA	Subgerente de Cobranzas	01-04-2022	Ingeniera Comercial
14.166.540-5	TORRES VALENZUELA, CAMILO ANDRÉS	Gerente de Tarificación y Suscripción Vehículos	01-03-2023	Ingeniero Civil Industrial
16.605.401-K	VENEGAS HERESI, IGNACIO JAVIER	Subgerente de Gestión de Siniestros de Vehículo	01-05-2022	Ingeniero Civil Industrial
9.500.638-8	VERA PEÑALOZA, MÓNICA DEL PILAR	Subgerente de Cumplimiento y Fiscalía	01-04-2017	Abogada
12.455.672-4	ZEIDAN ABUAWAD, NADIA	Subgerente de Finanzas	01-04-2022	Auditora

Respecto del año anterior, las rentas han sido incrementadas de acuerdo con el reajuste de IPC acumulado durante los semestres julio-diciembre 2022 y enero-junio 2023, alcanzando un 7,4%, además de algunos ajustes particulares sobre el reajuste mencionado anteriormente.

Período	Remuneración base
2022	3.652.325.891
2023	4.119.295.108
Variación	12,79%

3.5. Adherencia a códigos nacionales o internacionales

La Compañía se encuentra adherida voluntariamente al Código de Autorregulación y al Compendio de Buenas Prácticas Corporativas de las Compañías de Seguros, cuyo propósito es propender al desarrollo del mercado de seguros, en consonancia con los principios de libre competencia y buena fe que debe existir entre las empresas, y entre éstas y sus clientes.

Copia del compendio de Buenas Prácticas se encuentra a disposición en la página de la Asociación de Aseguradores de Chile: www.aach.cl.

Asimismo, HDI Seguros S.A. aceptó la intervención del Defensor del Asegurado, cuyo objetivo es resolver los eventuales conflictos o problemas que pudieran surgir para los Asegurados en relación a los contratos celebrados con la Compañía, los cuales deben realizarse en el sitio www.ddachile.cl.

Tanto a nivel global como local, la Compañía adhiere a la Agenda 2030 para el Desarrollo Sostenible, plan de acción aprobado por la Asamblea General de Naciones Unidas el 2015 con 17 Objetivos de Desarrollo Sostenible (ODS). El sector privado está llamado a jugar un papel central, y como Compañía lo entendemos al mismo tiempo como una responsabilidad y una oportunidad para alinear los objetivos de nuestro negocio con los de la equidad y la sostenibilidad.

En este sentido, de los 17 ODS, como empresa adherimos 9 que están en línea con nuestro propósito y valores: 3) Salud y bienestar. 4) Educación de calidad. 5) Igualdad de género. 7) Energía asequible y no contaminante. 8) Trabajo decente y crecimiento económico. 9) Industria, innovación e infraestructura. 11) Ciudades y comunidades sostenibles. 12) Producción y consumo responsables. 13) Acción por el clima.



3.6. Gestión de riesgos

HDI Seguros S.A. está expuesta al riesgo de sufrir sanciones legales o normativas, pérdidas financieras materiales o pérdida de reputación como resultado de incumplir leyes, regulaciones, normas estándares de autorregulación de la organización, y códigos de conducta aplicables a sus actividades.

Por este motivo la Compañía cuenta con directrices, las cuales están establecidas en la Estrategia de Gestión de Riesgos y sus documentos compensatorios aprobados por el Comité de Riesgo, en cumplimiento de las normativas locales establecidas por el regulador, donde el objetivo principal está en:

- Definir apetito de riesgo.
- Delegar responsabilidades para la implementación del Sistema de Gestión de Riesgos.
- Combinación de aspectos cuantitativos y cualitativos.
- Establecer marco de identificación de riesgos cualitativos, y de un proceso continuo de evaluación cuantitativa.
- Retroalimentar al Directorio sobre el perfil de riesgo, a través de informes periódicos.

La Compañía determinó que los riesgos y oportunidades que pueden afectar el desempeño de los negocios y su condición financiera son:

- a)** Riesgos y oportunidades inherentes al negocio: La Compañía documenta la Gestión de Riesgos Operacional en la Matriz de Riesgo, donde son clasificados de acuerdo a la categoría e impacto definido para cada riesgo, como compañías relacionadas, proveedores, riesgo de ESG, riesgo de mercado, liquidez, entre otras.

Además, dentro de la matriz se implementa el apetito de riesgo establecido en la Estrategia de Gestión de Riesgos, donde se identifican principalmente planes de acción para mitigar riesgos que puedan impactar a corto, mediano o largo plazo.

- b)** Riesgo de seguridad de la información: La Compañía cuenta con una Política de Seguridad de la Información que establece directrices con el compromiso normativo y legislativo vigentes, relacionados a la reserva y privacidad de la información de sus Clientes, Colaboradores y Accionistas.
- c)** Riesgos relativos a la libre competencia: La Compañía cuenta con un Código de Conducta y Política de Cumplimiento, la cual establece regulaciones para la libre competencia. Su objetivo principal es proteger la libre competencia de los perjuicios causados por los acuerdos y/o el abuso de poder de mercado, y evitar las concentraciones dominantes en él.
- d)** Riesgos de sostenibilidad: Es evaluado en todas las categorías de riesgo definidas en la Estrategia de Gestión de Riesgo, y documentados en la Matriz de Riesgo de acuerdo al Criterio ESG (Environmental Social Governance), donde se define si ese riesgo pudiese generar eventos o condiciones ambientales, sociales, de gobierno o reputacional, y cuya ocurrencia podrían tener un impacto negativo significativo en el patrimonio a la Compañía. La Compañía estableció, a su vez, el Comité de Sostenibilidad, cuya función es liderar la ejecución y seguimiento de los planes de acción con el objetivo de cumplir con lineamientos de HDI International AG y Talanx AG por medio de la implementación de la Estrategia antes mencionada, y realizar el seguimiento del avance de esos planes.

Para determinar si un riesgo puede ser significativamente más importante para el negocio, se analiza de acuerdo con el apetito de riesgo aprobado por el Directorio, el cual evalúa cómo la Compañía realiza la identificación, actualización y medición de ellos.

Además, dentro de nuestro apetito se define la importancia de eventuales cambios regulatorios y/o legislativos, con el fin de efectuar un monitoreo constante.

El rol del Directorio es dar instrucciones acerca del diseño del Sistema de Gestión de Riesgo, y supervisar el correcto funcionamiento del mismo. En este sentido:

- Aprueba la Estrategia de Gestión de Riesgos.
- Define el apetito de riesgo cualitativo y cuantitativo de la Compañía.
- Diseña un adecuado Gobierno Corporativo que regule de forma clara las funciones, roles y delegación de responsabilidades a las gerencias y niveles inferiores con el fin de fomentar la efectiva implementación del Sistema de Gestión de Riesgo en la operación.
- Monitorea con periodicidad definida, y en base a informes adecuados, el perfil de riesgo real contra el perfil de riesgo deseado.
- Delega al Comité de Riesgo la aprobación de procedimientos para tratar, documentar y regular el apetito de riesgo y reportes de la Compañía.

HDI Seguros S.A. actúa de forma activa contra la corrupción, estafa y fraude, defendiendo una cultura de integridad. Para ello contamos con otras herramientas y procedimientos para llevar adelante una correcta Gestión de Riesgo:

- Área de Riesgo: Encargada de la detección, cuantificación, monitoreo y comunicación de riesgos.
- Área de Auditoría Interna: Vela por la eficiencia de los sistemas de control internos y por el cumplimiento de sus regulaciones, políticas y procedimientos.
- Código de Conducta: Nos permite establecer normas de conducta éticas y responsables en todos los niveles de nuestra casa matriz. Cada persona que trabaja en la Compañía debe asegurarse de que sus acciones responden a estas directrices y acatar la totalidad de las leyes, directrices e instrucciones válidas aplicables al trabajo que desempeñan.
- Capacitaciones: Realización de cursos y capacitaciones para la divulgación de políticas, procedimientos, controles y códigos implementados para la Gestión de Riesgo.
- Alerta de Fraude: Para la Compañía es fundamental la colaboración anónima en el reporte de cualquier situación de fraude, corrupción o estafa, ya que estos actos dañan no sólo el estado financiero e imagen de la empresa, sino también a sus Colaboradores, a la sociedad y a la industria de seguros en general. Para ello desarrollamos en www.hdi.cl el instrumento "Alerta de Fraude", canal de comunicación directa para denunciar de forma anónima cualquier irregularidad detectada en la Compañía.

3.7. Relación con los grupos de interés y el público en general

Siguiendo las directrices de nuestro grupo controlador, Talanx AG, la relación con los medios de comunicación responde a la política "One Voice Policy", que define que el único vocero autorizado para hablar con la prensa es el Gerente General, o a quien él designe.

La Subgerencia de Marketing & Comunicaciones Corporativas, en conjunto con la agencia de comunicaciones externas, es la responsable y única autorizada para coordinar y supervisar todo lo relacionado con la imagen corporativa, relaciones con la prensa y la que debe informar a HDI International AG en caso de incumplimientos.

En relación a la asistencia a Juntas Ordinarias o Extraordinarias, la Compañía cuenta con un Procedimiento de Participación y Votación a distancia aprobado por el Directorio, en conformidad a la Normal de Carácter General N°273 de la Comisión para el Mercado Financiero (CMF).



Casa Matriz de Talanx AG en Hannover, Alemania.



4.1. Horizontes de tiempo

Para la determinación de la vida útil estimada de las propiedades de uso propio, HDI Seguros S.A. utiliza como criterio la aplicación de la tabla de vidas útiles determinada por el Servicio de Impuestos Internos (SII) que se detalla:

Vida útil determinada por el Servicio de Impuestos Internos	
Nómina de bienes según actividades	Nueva vida útil normal
Maquinaria y equipos en general	15
Equipos de aire y refrigeración	10
Útiles de oficina (máquinas de escribir, fotocopiadoras)	3
Muebles y enseres	7
Equipos computacionales, periféricos y similares	6
Equipos de vigilancia y detección de incendio, alarmas	7
Equipos de audio y video	6

En el caso de las propiedades de uso propio, los costos de ampliación, modernización o mejora que representan un aumento de la productividad, capacidad o eficiencia -y por consecuencia una extensión de la vida útil de los bienes- se capitalizan como mayor costo de los correspondientes bienes.

Los gastos periódicos de mantenimiento, conservación y reparación se imputan a resultados como costo del ejercicio en que se incurren. Un elemento de Propiedad, Muebles y Equipo de uso propio es dado de baja en el momento de su disposición, o cuando no se esperan futuros beneficios económicos de su uso o disposición.

Cualquier utilidad o pérdida que surge de la baja del activo (calculada como la diferencia entre el valor neto de disposición y el valor libro del activo), se incluye en el estado de resultados integrales en el ejercicio en el cual el activo es dado de baja.

Las vidas útiles estimadas y el método de depreciación son revisados en cada fecha de reporte, reconociendo los efectos por cualquier cambio en las estimaciones de manera prospectiva.

Cuando el valor de un activo es superior a su importe recuperable estimado, su valor se reduce de forma inmediata hasta su importe recuperable, mediante la aplicación de pruebas de deterioro vía tasaciones de profesionales expertos en la materia.

Las pérdidas y ganancias por la venta de propiedad, planta y equipo se calculan comparando los ingresos obtenidos con el valor en libros, y se incluyen en el estado de resultados por función.

Al cierre de los presentes Estados Financieros, la Compañía no posee intangibles.



Señal de madera Chile

4.2. Objetivos estratégicos

Trazar metas claras es fundamental para la Compañía, ya que son el reflejo de lo que aspiramos y el lugar al que queremos llegar a futuro.

En HDI Seguros S.A. nuestro objetivo es ser la primera opción en seguros de personas y empresas para nuestros Clientes e Intermediarios, con el cual están comprometidos todas las áreas y equipos de la Compañía a través de una búsqueda continua de la mejora de los procesos para alcanzar una mayor eficiencia, eficacia y efectividad.

Como asegurador e inversor activo a nivel internacional, Talanx AG es consciente de su importancia en el mercado financiero, lo que se traduce en compromisos concretos: el grupo controlador de HDI Seguros S.A. se sumó a los Principios para el Seguro Sostenible (PSI, Principles for Sustainable Insurance), a los Principios para la Inversión Responsable (PRI, Principles for Responsible Investment) y al Pacto Mundial de las Naciones Unidas. Además, es miembro de la PNUMA FI y trabaja por implementar las recomendaciones TCFD (Task Force on Climate-related Financial Disclosures).

4.3. Planes de inversión

Si bien durante el ejercicio 2023 no hubo planes de inversión relevantes, HDI Seguros S.A., como parte de Talanx AG, sigue una estrategia sustentable de inversiones, cumpliendo con criterios como respeto por los derechos humanos y normativas laborales, protección del medio ambiente, y la lucha contra la corrupción y el lavado de activos.

A su vez existen emisores en los que no se puede invertir, detallados en el listado "The Non Compliant and Controversial Weapon Lists", proporcionado por el grupo controlador.

La Compañía cuenta con una Política de Inversiones y Balance entre Activos y Pasivos, cuya última modificación fue aprobada por el Directorio el 27 de febrero de 2023, cuyos objetivos son:

- Resguardar el capital invertido por los accionistas y las primas recibidas de nuestros Clientes, a fin de asegurar la capacidad de cumplir con nuestros compromisos financieros y los requerimientos de solvencia de la Comisión para el Mercado Financiero (CMF).
- Optimizar la rentabilidad de las inversiones, en base al riesgo que estamos dispuestos a asumir, el cual debe permitir cumplir con el punto anterior.
- Minimizar los resultados inesperados consecuencia de diferencias de monedas entre activos y pasivos.

Esta Política de Inversiones considera altos estándares en términos de calidad crediticia, diversificación y liquidez, sustentados en la política de calce entre activos y pasivos.

Los Riesgos asociados a esta gestión de activos y pasivos y a la gestión de inversiones que esta Política busca mitigar, son los siguientes:

- Riesgo de que una parte de las inversiones no sean consideradas activos representativos por no cumplir con los límites normativos.
- Pérdida por diferencias de cambio por descalces en monedas.
- Riesgo de tasa de interés para las inversiones financieras registradas a valor razonable, debido a las alzas de tasas de interés de mercado que impactan negativamente su valor justo.
- Riesgo de inflación para activos y pasivos en moneda reajutable, riesgo que se presenta en la probabilidad de que movimientos adversos inesperados en las tasas de inflación causen una pérdida de valor en estas posiciones.
- Riesgo de liquidez, entendido como vender instrumentos financieros sin una planificación para financiar contingencias de caja, asumiendo una pérdida realizada.
- Invertir en activos que no están dentro de los objetivos de la Compañía

Lo anterior se traduce en una estrategia de negocios sostenible, con prácticas empresariales innovadoras, éticas y transparentes, y con la debida diligencia

en la toma de decisiones, considerando la priorización y mitigación de riesgos corporativos.

Asimismo, vela por la promoción de mecanismos que protejan los intereses de la empresa y promuevan el uso eficiente de los recursos, cuyo fin último es la creación de valor para sus grupos de interés.

Para ello, la normativa de la Política exige que se deben cumplir al menos con los siguientes estándares:

- NIIF 9 (Norma de Carácter General 311): Normativa contable de inversiones financieras que implica una evaluación del modelo de negocios de la Compañía para, en base a esa definición, determinar cuál es la metodología de contabilización de inversiones más adecuada.
- Norma de Carácter General 316 (NCG 316): Normativa contable de bienes raíces.
- Norma de Carácter General 152 (NCG 152): Imparte normas sobre activos representativos de reservas técnicas y patrimonio de riesgo, a fin de asegurar que todas las inversiones puedan ser clasificadas como activos representativos de reservas técnicas y patrimonio de riesgo.
- Investment Guideline de HDI International.

Los requerimientos para la estructura del portafolio de inversiones con respecto a plazo, moneda, riesgo de crédito, riesgo de mercado, derivan de la estructura de pasivos de las compañías de seguros, tomando en cuenta el tipo de seguros suscrito, como también la disponibilidad de capital necesario.

Sobre los Límites de Inversiones, todas las inversiones financieras cumplen con:

- (1) Los límites definidos por la CMF para que sean considerados activos representativos.
- (2) Los límites del Investment Guideline de HINT.
- (3) Asegurar que los activos en UF son superiores al neto de los pasivos/activos en UF (reservas técnicas + patrimonio – prima por cobrar en UF, entre otros).
- (4) Asegurar que la cartera de inversiones tenga liquidez suficiente para cubrir las necesidades proyectadas de flujo de caja.

En HDI Seguros S.A. el Directorio delega la supervisión de la cartera de inversiones financieras al Comité de Inversiones, el cual sesiona de forma mensual y está compuesto por, al menos, un Director designado, el Gerente General y el Gerente Corporativo de Administración y Finanzas. Este Comité designa uno o más administradores de cartera, a quienes entrega un IPS (Investment Policy Statement o Declaración de la Política de Inversiones), la cual debe contener los límites de cartera y las reglas operacionales de administración.

La Gerencia Corporativa de Administración y Finanzas de la Compañía debe asegurar que existen los controles suficientes para minimizar la venta de instrumentos financieros a pérdida por necesidades de liquidez no planificadas.

5. Personas

HDI Seguros S.A. impulsa y desarrolla una cultura organizacional centrada en el respeto y cuidado de las personas. En ese sentido, la Compañía está comprometida con la generación de un ambiente laboral favorable que aporte a mejorar la calidad de vida de todas las personas y sus familias. Contamos con lineamientos, procesos y procedimientos orientados a armonizar la vida personal y laboral, a promover la importancia de alcanzar los objetivos propuestos, y a construir relaciones de confianza de largo plazo.

Nuestra aspiración en este ámbito es que cada uno de los Colaboradores sienta y considere a la Compañía como el lugar donde puede desarrollarse integralmente, desplegando al máximo su potencial.

5.1 Dotación de personal

5.1.1 Número de personas por sexo

Categoría	Femenino	Masculino	Total
Ejecutivos		5	5
Gerencia	15	23	38
Jefaturas	60	44	104
Administrativos	23	8	31
Otros Profesionales	42	43	85
Otros Técnicos	281	212	493
Total	421	335	756

5.1.2 Número de personas por nacionalidad

Categoría	Femenino	Masculino	Total
Ejecutivos		5	5
Alemana		1	1
Chilena		4	4
Gerencia	15	23	38
Brasileña		1	1
Chilena	14	21	35
Cubana	1		1
Española		1	1
Jefaturas	60	44	104
Argentina	1		1
Chilena	56	40	96
Peruana		1	1
Venezolana	3	3	6
Administrativos	23	8	31
Chilena	19	8	27
Venezolana	4		4
Otros Profesionales	42	43	85
Chilena	39	40	79
Venezolana	3	3	6
Otros Técnicos	281	212	493
Argentina		1	1
Brasileña		1	1
Chilena	254	196	450
Colombiana	2	1	3
Ecuatoriana	2		2
Peruana		1	1
Venezolana	23	12	35
Total	421	335	756

5.1.3 Número de personas por rango de edad

Categoría	Femenino	Masculino	Total
Ejecutivos		5	5
Entre 30 y 40 años		2	2
Entre 41 y 50 años		2	2
Entre 61 y 70 años		1	1
Gerencia	15	23	38
Entre 30 y 40 años	3	6	9
Entre 41 y 50 años	6	10	16
Entre 51 y 60 años	6	7	13
Jefaturas	60	44	104
Menos de 30 años	2	2	4
Entre 30 y 40 años	29	16	45
Entre 41 y 50 años	23	16	39
Entre 51 y 60 años	5	6	11
Entre 61 y 70 años	1	4	5
Administrativos	23	8	31
Menos de 30 años	7	1	8
Entre 30 y 40 años	10	2	12
Entre 41 y 50 años	3	3	6
Entre 51 y 60 años	2	1	3
Entre 61 y 70 años	1	1	2
Otros Profesionales	42	43	85
Menos de 30 años	5	11	16
Entre 30 y 40 años	24	20	44
Entre 41 y 50 años	9	7	16
Entre 51 y 60 años	3	3	6
Entre 61 y 70 años	1	1	2
Más de 70 años		1	1
Otros Técnicos	281	212	493
Menos de 30 años	43	42	85
Entre 30 y 40 años	123	92	215
Entre 41 y 50 años	79	42	121
Entre 51 y 60 años	28	30	58
Entre 61 y 70 años	8	6	14
Total	421	335	756

5.1.4 Antigüedad laboral

Categoría	Femenino	Masculino	Total
Ejecutivos		5	5
Más de 6 y menos de 9 años		2	2
Entre 9 y 12 años		1	1
Más de 12 años		2	2
Gerencia	15	23	38
Menos de 3 años	1	3	4
Entre 3 y 6 años	1	7	8
Más de 6 y menos de 9 años	3	3	6
Entre 9 y 12 años	4	4	8
Más de 12 años	6	6	12
Jefaturas	60	44	104
Menos de 3 años	10	6	16
Entre 3 y 6 años	15	16	31
Más de 6 y menos de 9 años	10	8	18
Entre 9 y 12 años	9	4	13
Más de 12 años	16	10	26
Administrativos	23	8	31
Menos de 3 años	13	3	16
Entre 3 y 6 años	5	2	7
Más de 6 y menos de 9 años	4	1	5
Más de 12 años	1	2	3
Otros Profesionales	42	43	85
Menos de 3 años	13	24	37
Entre 3 y 6 años	6	12	18
Más de 6 y menos de 9 años	6	2	8
Entre 9 y 12 años	6	4	10
Más de 12 años	11	1	12
Otros Técnicos	281	212	493
Menos de 3 años	106	112	218
Entre 3 y 6 años	62	43	105
Más de 6 y menos de 9 años	48	13	61
Entre 9 y 12 años	33	20	53
Más de 12 años	32	24	56
Total	421	335	756

5.1.5 Número de personas con discapacidad

Categoría	Femenino	Masculino	Total
Ejecutivos			
Gerencia			
Jefaturas			
Administrativos	1	2	3
Otros Profesionales		1	1
Otros Técnicos		2	2
Total	1	5	6

5.2. Formalidad laboral

Tipo de Contrato	Femenino	Masculino	Total	Femenino	Masculino
Indefinido	401	312	713	56%	44%
Plazo Fijo	20	23	43	47%	53%
Total	421	335	756		

Personal a Honorarios

Durante el ejercicio 2023 la Compañía contó con dos colaboradores (Otros Profesionales) con contrato a honorarios; uno finalizó en el mes de enero y el segundo cumplió funciones entre los meses de febrero y noviembre.

Personal Externo

Tipo Contrato	Femenino	Masculino	Total	Femenino	Masculino
Indefinido	51	41	92	55%	45%
Plazo Fijo	12	7	19	63%	37%
Total	63	48	111		

5.3. Adaptabilidad laboral

Tipo de Jornada	Femenino	Masculino	Total
Jornada Ordinaria de Trabajo	421	335	756
Total	421	335	756

Tipo de Jornada	Femenino	Masculino	Total
Híbrido	52,65%	36,51%	89,15%
Presencial	1,32%	7,54%	8,86%
Teletrabajo	1,72%	0,26%	1,98%
Total	55,69%	44,31%	100,00%

5.4 Equidad Salarial por sexo

5.4.1 Política de equidad

La Compañía promueve el respeto y la valoración de las diferencias, a través de la conformación de equipos con múltiples enfoques. Esto se evidencia en que el 55,6% de la organización está compuesta por mujeres, con un 52,8% en cargos de Gerencia o Jefaturas.

A su vez, HDI Seguros S.A. cuenta con un Estándar de Compensaciones para abordar la Equidad Salarial, el cual es revisado y actualizado según el estudio de mercado que se realiza anualmente en las compañías del rubro seguros.

Los objetivos de nuestro Estándar de Compensaciones son:

- Definir los lineamientos que regulan las compensaciones de la Compañía para atraer, retener y motivar a sus Colaboradores, a través de un sistema basado en la equidad interna y la posición competitiva respecto al mercado laboral.
- Reconocer y promover la excelencia en el desempeño y desarrollo profesional como elemento base para el mejoramiento continuo de los procesos y el cumplimiento de objetivos y metas basados en desafíos en constante evolución.
- Informar a todos los Colaboradores de HDI Seguros S.A., los principios y normas de aplicación general que se utilizarán en la administración de las compensaciones, en un marco de competitividad, eficiencia y administración de costos.

5.4.2 Brecha salarial

Cálculo de Media		Cálculo Mediana	
Categoría	Media Brecha Salarial	Categoría	Mediana Brecha Salarial
Ejecutivos	N/A	Ejecutivos	N/A
Gerencia	84,06%	Gerencia	95,50%
Jefaturas	89,97%	Jefaturas	85,31%
Administrativos	79,73%	Administrativos	83,60%
Otros Profesionales	71,73%	Otros Profesionales	81,72%
Otros Técnicos	82,93%	Otros Técnicos	74,28%

5.5. Acoso laboral y sexual

Por ahora la Compañía no cuenta con una política específica que aborde el acoso laboral y sexual; sin embargo, estamos comprometidos con asegurar prácticas de respeto y no discriminación al interior de la organización, así como su implementación formal a futuro, para lo cual hemos abierto canales que permitan abordar situaciones de conflicto referidas a estas temáticas.

En conformidad con la leyes N°20.005 y N°20.607, de acoso sexual y acoso laboral, respectivamente, durante el ejercicio 2023 no hubo ninguna denuncia.

5.6. Seguridad laboral

Por ahora la Compañía no cuenta con una política específica respecto a seguridad laboral; sin embargo, este parámetro es cuantificado internamente a través de los reportes estadísticos del negocio.

De acuerdo con las fórmulas solicitadas, los resultados son los siguientes:

Ítem	Resultado
Tasa de accidentabilidad	0,16%
Tasa de enfermedades profesionales	0,00%
Promedio días perdidos por accidente	18,86%
Tasa de fatalidad	0,00%

5.7. Permiso postnatal

La Compañía cuenta con un Manual de Beneficios que, entre otras cosas, especifica que el postnatal masculino corresponde a 5 días hábiles, en cumplimiento a la ley vigente, señalando que el padre que está con contrato vigente de trabajo -sin importar su antigüedad en el trabajo ni su estado civil- tiene derecho a un permiso pagado de 5 días posteriores al nacimiento de su hijo/a, el que puede utilizar en forma continuada desde el momento del parto, o distribuirlos durante el primer mes desde la fecha del nacimiento, y además la Compañía otorga 1 día adicional.

Permiso postnatal

	Femenino	Masculino	Total general
Uso permiso postnatal	3,84%	1,06%	4,89%
Uso postnatal parental	N/A	0,00%	0,00%

Días postnatal por categoría

Categoría	N° personas	Días totales	Promedio días p/p
Gerencia	2	217	108,5
Jefatura	8	507	63,3
Otros Profesionales	6	316	52,6
Otros Técnicos	20	1969	98,4
Administrativos	1	6	6

5.8. Capacitación y beneficios

Una preocupación constante de la Compañía es contar con personas que trabajen motivados con su rol, y entregar condiciones laborales que aporten a su desarrollo y bienestar integral.



Por esta razón, contamos con variados beneficios con foco en salud y educación, además de una política abierta de capacitación y desarrollo profesional que en el ejercicio 2023 abordó materias como Atención de Clientes, Liderazgo, Productividad y Gestión del Tiempo, Gestión Emocional, Capacitaciones Técnicas de Productos, Estructura Organizacional, Capacitaciones Normativas (Prevención Lavado de Activos, Ciberseguridad y Registro de Incidentes), entre otras. Además, contamos con una plataforma interna con herramientas de ofimática, cursos de capacitación y licencias con plataformas externas, que permiten optimizar las actividades diarias y manipular informáticamente los datos con los que trabajan.

Cabe mencionar que el 100% de las personas activas de HDI Seguros S.A. recibió una o más capacitaciones durante el 2023.

Para implementar esta política de capacitaciones, la Compañía destinó más de MM\$300 en educación y desarrollo profesional.

Promedio anual de horas de capacitación, según Categoría y Sexo (%)

Categoría	Femenino	Masculino	Total
Ejecutivos		10,19	10,19
Gerencia	11,35	14,67	13,56
Jefaturas	12,52	11,78	12,19
Administrativos	23,26	19,92	22,44
Otros Profesionales	15,77	13,91	14,77
Otros Técnicos	20,93	16,35	18,95
Total	18,73	15,14	17,1

Beneficios según tipo de contrato:

Beneficios	Tipo de contrato
Bono vacaciones	Fijo / Indefinido
Bono antigüedad	Indefinido
Bono escolaridad	Fijo / Indefinido
Bono matrimonio	Fijo / Indefinido
Bono nacimiento	Fijo / Indefinido
Bono defunción	Fijo / Indefinido
Bono deducible Seguro Complementario	Indefinido
Bono compensación Licencia Médica	Fijo / Indefinido
Permiso día de cumpleaños	Fijo / Indefinido
Permiso cambio de domicilio	Fijo / Indefinido
Permiso rendición examen de grado	Fijo / Indefinido
Permiso intervención médica cónyuge y/o hijos	Fijo / Indefinido
Permiso días de antigüedad	Indefinido
Permiso Postnatal masculino (adicional)	Fijo / Indefinido
Permiso con/sin goce de sueldo	Fijo / Indefinido

5.9. Política de subcontratación

En la actualidad la Compañía no cuenta con una Política de Subcontratación que establezca las directrices para la elección de empresas subcontratistas y su personal.

6. Modelo de negocio^(*)

(*) Cifras actualizadas al 31 de diciembre de 2023, según Informe de la Asociación de Aseguradores de Chile (AACH).

El modelo de negocio de HDI Seguros S.A. se basa en una distribución multicanal, en formato tanto presencial como digital, y con cobertura territorial en todo el país a través de 11 sucursales, desde Iquique a Puerto Montt, para la atención de Clientes y Corredores regionales.

Prima Directa 2023 por sucursal regional

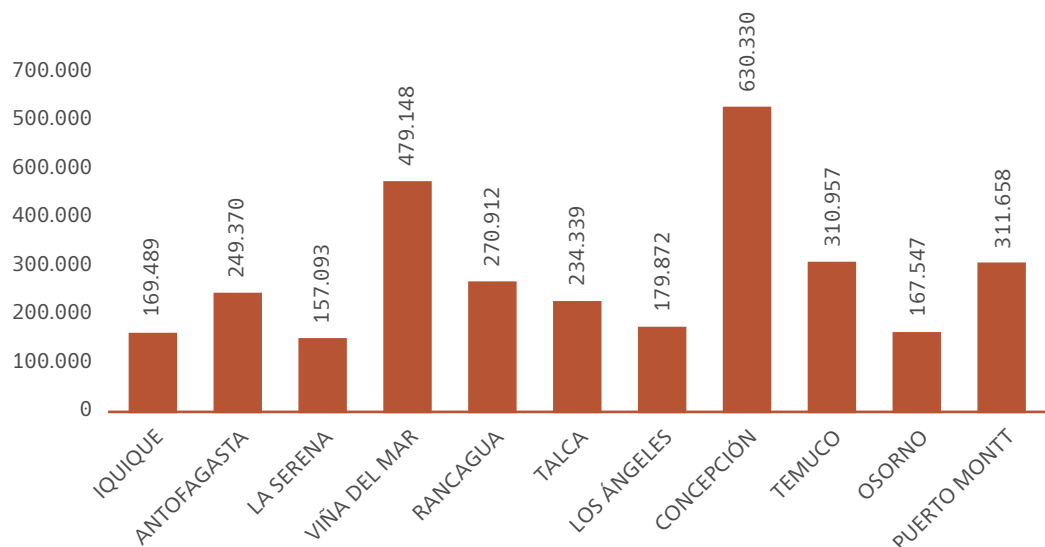

Nos caracterizamos por contar con un portafolio innovador y diverso de productos y servicios que enriquecen la oferta a esta diversidad de canales, y que nos permiten abordar diferentes segmentos de mercado a nivel nacional.

Esta estructura permite a la Compañía cerrar el ejercicio 2023 con una participación del 10,5% de la industria de Seguros Generales, situándonos entre las 3 entidades líderes del mercado a nivel país.

Prima Directa 2023 por canal de distribución

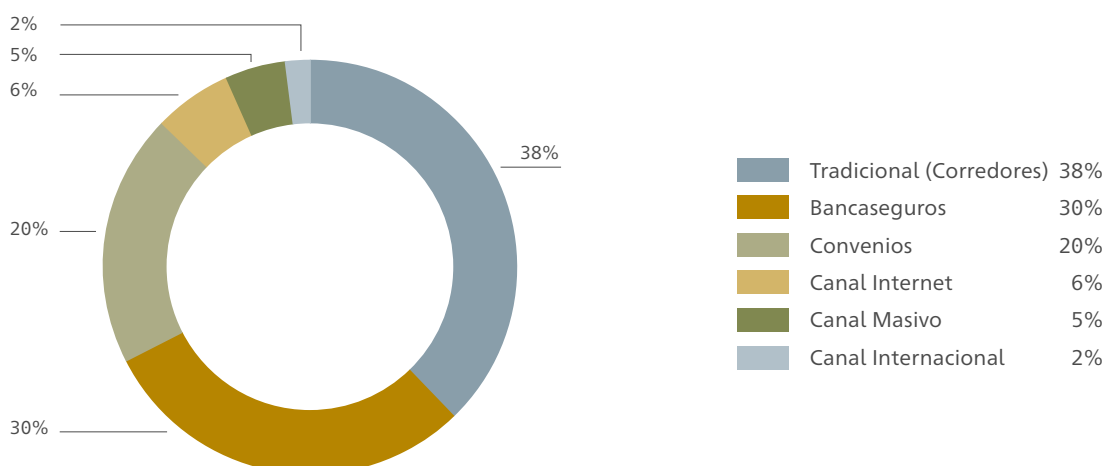

Prima Directa 2023 por producto

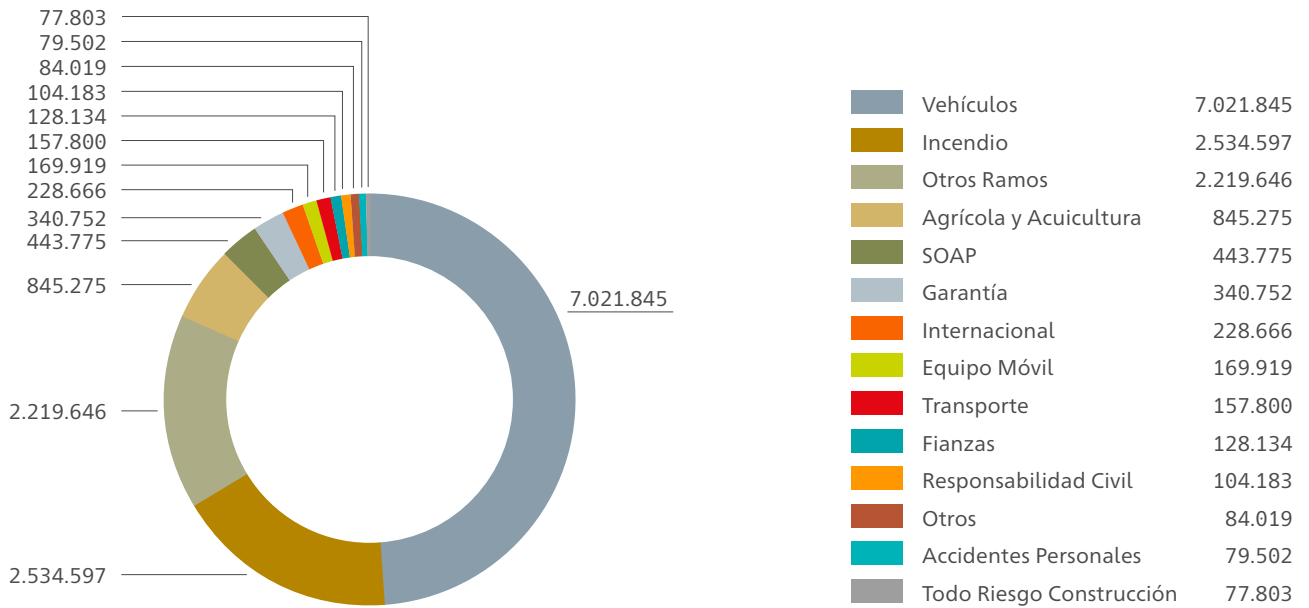

6.1. Sector industrial

El 42% del total de Prima Directa al cierre del ejercicio 2023 corresponden a los 8 productos de HDI Seguros S.A. específicos para el sector Industrial y Comercial. Dentro de esta cartera, las líneas de Incendio Comercial-Industrial y Vehículos Motorizados Comerciales suman el 71% de la Prima Directa al cierre 2023; en tercer lugar, y con bastante relevancia también, están los productos Agrícolas, Acuícolas y Silvícolas, con un 14% del total del segmento.

Prima Directa 2023 sector industrial-comercial

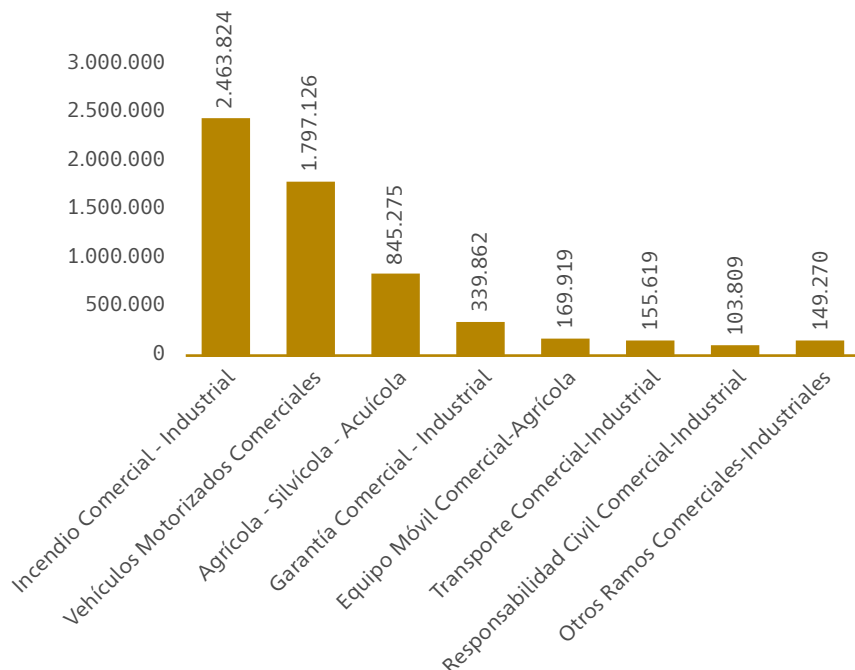



La competencia principal de HDI Seguros S.A. durante el ejercicio 2023 la encontramos diversificada por líneas de negocios, de los cuales el 58% de nuestros productos provienen del mercado Personas, cuya comercialización puede ser a nivel individual, cuando el mismo Asegurado es el Contratante, o colectivo, como la venta conjunta con carteras hipotecarias, donde el Contratante es la institución financiera en cuestión.

Prima Directa 2023 por segmento de distribución

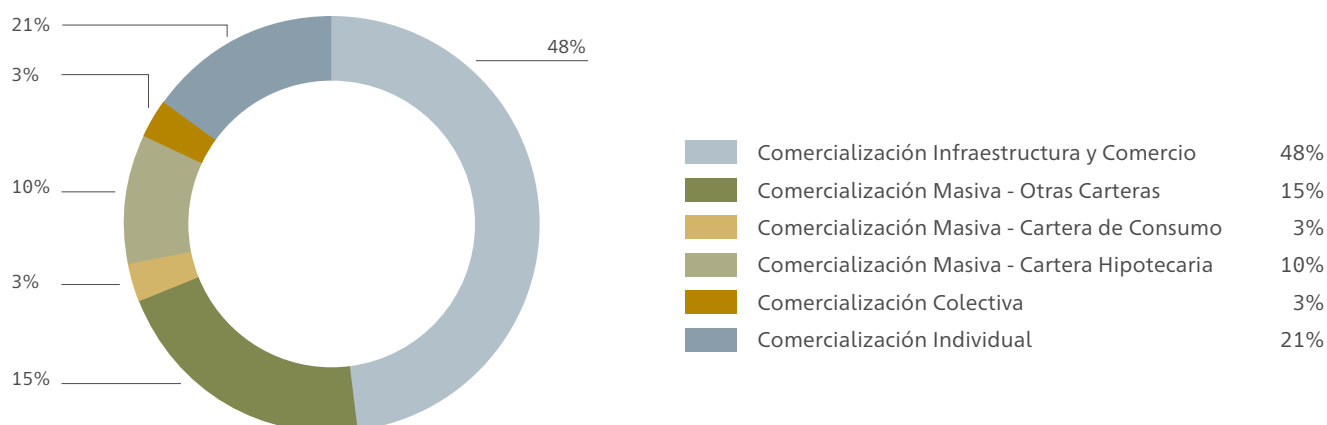

Todos los productos de HDI Seguros S.A. se comercializan de acuerdo con las normas establecidas por la Comisión para el Mercado Financiero (CMF), tanto en la venta de seguros para personas naturales como para personas jurídicas, operaciones que se realizan a través de intermediarios autorizados por la CMF y también en forma directa desde las aseguradoras o sus agentes, quienes también cumplen con la normativa vigente.



6.2. Negocios

Las líneas de negocio desarrolladas por la Compañía, siempre bajo la marca HDI Seguros S.A., son las siguientes:

Líneas de productos 2023

Líneas de Productos	Prima Directa 2023	% Distribución
Vehículos	7.021.845	49%
Incendio	2.534.597	18%
Otros Ramos	2.219.646	15%
Agrícola y Acuicultura	845.275	6%
SOAP	443.775	3%
Garantía	340.752	2%
Internacional	228.666	2%
Equipo Móvil	169.919	1%
Transporte	157.800	1%
Fianzas	128.134	1%
Responsabilidad Civil	104.183	1%
Otros	84.019	1%
Accidentes Personales	79.502	1%
Todo Riesgo Construcción	77.803	1%
Total	14.435.917	100%

Productos para sector industrial-comercial

Productos para el comercio y la industria	Prima Directa 2023	Distribución %
Incendio Comercial - Industrial	2.235.158	37%
Vehículos Motorizados Comerciales	1.797.126	30%
Agrícola - Silvícola - Acuícola	845.275	14%
Garantía Comercial - Industrial	339.862	6%
Incendio Industrial Comercial Internacional	228.666	4%
Equipo Móvil Comercial - Agrícola	169.919	3%
Transporte Comercial - Industrial	155.619	3%
Responsabilidad Civil Comercial - Industrial	103.809	2%
Otros Ramos Comerciales - Industriales	149.270	2%
Total	6.024.704	
% sobre el total de la cartera	42%	

Productos para personas naturales

Productos para personas naturales	Prima Directa 2023	Distribución %
Vehículos	5.224.718	62%
Cesantía	1.266.539	15%
Accidentes Personales	561.742	7%
Otros	486.865	6%
SOAP	443.775	5%
Incendio	299.439	4%
Fianzas	128.134	2%
Total	8.411.213	
% sobre el total de la cartera	58%	



Carretera Austral cerca del Parque Nacional Cerro Castillo. Chile.

La Compañía ha implementado diferentes canales para ampliar el alcance y lograr una mayor cobertura a nivel país, abriendo nuevos mercados y lanzando productos específicos para otros nichos.

A su vez, el alcance nacional está en permanente expansión gracias a la implementación de estrategias digitales, tanto en la distribución como en el diseño de nuevos productos. Por otra parte, el servicio se sigue optimizando con la presencia física de la Compañía a través de la red de sucursales, principalmente para la atención de Corredores regionales y Asegurados que presentan siniestros.

Unidades de negocios por zonas

Unidades de Negocio	Zona	Prima Directa 2023
Área Metropolitana	Metropolitana	4.096.738
Banca-Seguros	Multi Zona	4.269.465
Convenios	Multi Zona	2.862.190
Directo HDI.CL	Multi Zona	812.985
Masivos	Multi Zona	780.273
Zona Norte	Norte	563.815
Zona Sur	Sur	1.050.451
Total		14.435.917

Actualmente HDI Seguros S.A. no tiene Clientes que superen individualmente el 10% del portafolio total. Sin embargo, mantiene contratos vigentes con diversos intermediarios y algunos bancos como canales específicos, en donde Corredora de Seguros BancoEstado concentra el 23% del total de la Prima Directa 2023.

6.3. Grupos de interés

La Compañía es reconocida por entregar un servicio de excelencia a sus Clientes, mantener una oferta innovadora de productos y servicios para sus diferentes grupos de interés, y por entregar una propuesta de valor que integra la digitalización de productos y procesos, el intercambio de buenas prácticas y el desarrollo de nuevas tecnologías, sello que viene desde Talanx AG, nuestro grupo controlador.

Nuestra estrategia de diálogo con los diferentes Stakeholders busca promover la transparencia para construir relaciones de confianza. A la hora de desarrollar estrategias comerciales o lanzar nuevos productos, tomamos en cuenta las necesidades de todas las personas, entendiendo que la actividad empresarial se basa en gestionar relaciones con actores que son clave para la consecución de nuestro objetivo, que es ser la primera opción en seguros de personas y empresas para nuestros Clientes e Intermediarios, y que esta relación sea a largo plazo.

6.4. Propiedades e instalaciones

Tipo	Roles	Dirección	Ciudad
Oficina	Arriendo	3 Oriente 1281	Talca
Oficina	00855-008	5 Norte 892	Talca
Oficina	00080-00189	Agustinas 1022 Oficina 707	Santiago
Oficina	00080-00192	Agustinas 1022 Oficina 715	Santiago
Oficina	00080-00193	Agustinas 1022 Oficina 716/717/718/719/720/721/722	Santiago
Oficina	00080-00194	Agustinas 1022 Oficina 716/717/718/719/720/721/722	Santiago
Oficina	00080-00195	Agustinas 1022 Oficina 716/717/718/719/720/721/722	Santiago
Bodega	00763-00703	Alonso de Córdova 5151 B 208	Santiago
Bodega	00763-00702	Alonso de Córdova 5151 B 209	Santiago
Bodega	00763-00701	Alonso de Córdova 5151 B 210	Santiago
Bodega	00763-00685	Alonso de Córdova 5151 B 228	Santiago
Bodega	00763-00684	Alonso de Córdova 5151 B 229	Santiago
Bodega	00763-00683	Alonso de Córdova 5151 B 230	Santiago
Bodega	00763-00678	Alonso de Córdova 5151 B 235	Santiago
Bodega	00763-00677	Alonso de Córdova 5151 B 236	Santiago
Bodega	00763-00904	Alonso de Córdova 5151 B 246	Santiago
Bodega	00763-00909	Alonso de Córdova 5151 B 263	Santiago
Bodega	00763-00780	Alonso de Córdova 5151 B 308	Santiago
Bodega	00763-00725	Alonso de Córdova 5151 B 349	Santiago
Bodega	00763-00738	Alonso de Córdova 5151 B 356	Santiago
Bodega	00763-00831	Alonso de Córdova 5151 B 437	Santiago
Bodega	00763-00830	Alonso de Córdova 5151 B 438	Santiago
Bodega	00763-00829	Alonso de Córdova 5151 B 439	Santiago
Bodega	00763-00827	Alonso de Córdova 5151 B 441	Santiago
Bodega	00763-00920	Alonso de Córdova 5151 B 446	Santiago
Bodega	00763-00921	Alonso de Córdova 5151 B 452	Santiago
Bodega	00763-00922	Alonso de Córdova 5151 B 453	Santiago
Bodega	00763-00822	Alonso de Córdova 5151 B 454	Santiago
Bodega	00763-00923	Alonso de Córdova 5151 B 458	Santiago
Bodega	00763-00926	Alonso de Córdova 5151 B 462	Santiago
Bodega	00763-00928	Alonso de Córdova 5151 B 464	Santiago
Bodega	00763-00935	Alonso de Córdova 5151 B 514	Santiago
Estacionamiento	00763-00651	Alonso de Córdova 5151 E 205	Santiago
Estacionamiento	00763-00652	Alonso de Córdova 5151 E 206	Santiago
Estacionamiento	00763-00662	Alonso de Córdova 5151 E 217	Santiago
Estacionamiento	00763-00663	Alonso de Córdova 5151 E 218	Santiago
Estacionamiento	00763-00663	Alonso de Córdova 5151 E 221	Santiago
Estacionamiento	00763-00662	Alonso de Córdova 5151 E 222	Santiago
Estacionamiento	00763-00666	Alonso de Córdova 5151 E 225	Santiago
Estacionamiento	00763-00677	Alonso de Córdova 5151 E 236	Santiago
Estacionamiento	00763-00678	Alonso de Córdova 5151 E 237	Santiago
Estacionamiento	00763-00683	Alonso de Córdova 5151 E 242	Santiago
Estacionamiento	00763-00684	Alonso de Córdova 5151 E 243	Santiago
Estacionamiento	00763-00685	Alonso de Córdova 5151 E 244	Santiago
Estacionamiento	00763-00701	Alonso de Córdova 5151 E 265	Santiago
Estacionamiento	00763-00702	Alonso de Córdova 5151 E 266	Santiago
Estacionamiento	00763-00703	Alonso de Córdova 5151 E 267	Santiago
Estacionamiento	00763-00714	Alonso de Córdova 5151 E 278	Santiago
Estacionamiento	00763-00722	Alonso de Córdova 5151 E 286	Santiago
Estacionamiento	00763-00714	Alonso de Córdova 5151 E 293	Santiago
Estacionamiento	00763-00725	Alonso de Córdova 5151 E 302	Santiago
Estacionamiento	00763-00728	Alonso de Córdova 5151 E 305	Santiago
Estacionamiento	00763-00729	Alonso de Córdova 5151 E 306	Santiago
Estacionamiento	00763-00730	Alonso de Córdova 5151 E 307	Santiago
Estacionamiento	00763-00733	Alonso de Córdova 5151 E 310	Santiago
Estacionamiento	00763-00738	Alonso de Córdova 5151 E 316	Santiago
Estacionamiento	00763-00739	Alonso de Córdova 5151 E 317	Santiago
Estacionamiento	00763-00739	Alonso de Córdova 5151 E 322	Santiago
Estacionamiento	00763-00738	Alonso de Córdova 5151 E 323	Santiago
Estacionamiento	00763-00743	Alonso de Córdova 5151 E 325	Santiago
Estacionamiento	00763-00780	Alonso de Córdova 5151 E 367	Santiago
Estacionamiento	00763-00792	Alonso de Córdova 5151 E 379	Santiago

Estacionamiento	00763-00793	Alonso de Córdova 5151 E 380	Santiago
Estacionamiento	00763-00794	Alonso de Córdova 5151 E 381	Santiago
Estacionamiento	00763-00794	Alonso de Córdova 5151 E 390	Santiago
Estacionamiento	00763-00793	Alonso de Córdova 5151 E 391	Santiago
Estacionamiento	00763-00792	Alonso de Córdova 5151 E 392	Santiago
Estacionamiento	00763-00802	Alonso de Córdova 5151 E 401	Santiago
Estacionamiento	00763-00806	Alonso de Córdova 5151 E 405	Santiago
Estacionamiento	00763-00807	Alonso de Córdova 5151 E 406	Santiago
Estacionamiento	00763-00808	Alonso de Córdova 5151 E 407	Santiago
Estacionamiento	00763-00809	Alonso de Córdova 5151 E 408	Santiago
Estacionamiento	00763-00810	Alonso de Córdova 5151 E 409	Santiago
Estacionamiento	00763-00822	Alonso de Córdova 5151 E 426	Santiago
Estacionamiento	00763-00827	Alonso de Córdova 5151 E 431	Santiago
Estacionamiento	00763-00829	Alonso de Córdova 5151 E 433	Santiago
Estacionamiento	00763-00830	Alonso de Córdova 5151 E 434	Santiago
Estacionamiento	00763-00831	Alonso de Córdova 5151 E 435	Santiago
Estacionamiento	00763-00873	Alonso de Córdova 5151 E 482	Santiago
Estacionamiento	00763-00874	Alonso de Córdova 5151 E 483	Santiago
Estacionamiento	00763-00875	Alonso de Córdova 5151 E 484	Santiago
Oficina	00763-00563	Alonso de Córdova 5151 Oficina 1701 - A	Santiago
Oficina	00763-00563	Alonso de Córdova 5151 Oficina 1701 - B	Santiago
Oficina	00763-00564	Alonso de Córdova 5151 Oficina 1702 - A	Santiago
Oficina	00763-00564	Alonso de Córdova 5151 Oficina 1702 - B	Santiago
Oficina	00763-00565	Alonso de Córdova 5151 Oficina 1801	Santiago
Oficina	00763-00566	Alonso de Córdova 5151 Oficina 1802 - A	Santiago
Oficina	00763-00566	Alonso de Córdova 5151 Oficina 1802 - B	Santiago
Oficina	00763-00938	Alonso de Córdova 5151 Oficina 2102	Santiago
Oficina	Arriendo	Av. Manquehue Norte 160	Santiago
Bodega	Arriendo	Av. Manquehue Norte 160 B 201	Santiago
Bodega	Arriendo	Av. Manquehue Norte 160 B 202	Santiago
Bodega	Arriendo	Av. Manquehue Norte 160 B 203	Santiago
Bodega	Arriendo	Av. Manquehue Norte 160 B 204	Santiago
Bodega	Arriendo	Av. Manquehue Norte 160 B 205	Santiago
Bodega	Arriendo	Av. Manquehue Norte 160 B 206	Santiago
Bodega	Arriendo	Av. Manquehue Norte 160 B 207	Santiago
Bodega	Arriendo	Av. Manquehue Norte 160 B 208	Santiago
Bodega	Arriendo	Av. Manquehue Norte 160 B 209	Santiago
Bodega	Arriendo	Av. Manquehue Norte 160 B 210	Santiago
Bodega	Arriendo	Av. Manquehue Norte 160 B 211	Santiago
Bodega	Arriendo	Av. Manquehue Norte 160 B 212	Santiago
Bodega	Arriendo	Av. Manquehue Norte 160 B 213	Santiago
Bodega	Arriendo	Av. Manquehue Norte 160 B 214	Santiago
Bodega	Arriendo	Av. Manquehue Norte 160 B 215	Santiago
Bodega	Arriendo	Av. Manquehue Norte 160 B 216	Santiago
Bodega	Arriendo	Av. Manquehue Norte 160 B 217	Santiago
Bodega	Arriendo	Av. Manquehue Norte 160 B 218	Santiago
Bodega	Arriendo	Av. Manquehue Norte 160 B 219	Santiago
Bodega	Arriendo	Av. Manquehue Norte 160 B 220	Santiago
Bodega	Arriendo	Av. Manquehue Norte 160 B 221	Santiago
Bodega	Arriendo	Av. Manquehue Norte 160 B 222	Santiago
Bodega	Arriendo	Av. Manquehue Norte 160 B 223	Santiago
Bodega	Arriendo	Av. Manquehue Norte 160 B 224	Santiago
Bodega	Arriendo	Av. Manquehue Norte 160 B 225	Santiago
Bodega	Arriendo	Av. Manquehue Norte 160 B 226	Santiago
Bodega	Arriendo	Av. Manquehue Norte 160 B 227	Santiago
Bodega	Arriendo	Av. Manquehue Norte 160 B 228	Santiago
Bodega	Arriendo	Av. Manquehue Norte 160 B 229	Santiago
Bodega	Arriendo	Av. Manquehue Norte 160 B 230	Santiago
Bodega	Arriendo	Av. Manquehue Norte 160 B 231	Santiago
Bodega	Arriendo	Av. Manquehue Norte 160 B 232	Santiago
Estacionamiento	Arriendo	Av. Manquehue Norte 160 E 2001	Santiago
Estacionamiento	Arriendo	Av. Manquehue Norte 160 E 2002	Santiago
Estacionamiento	Arriendo	Av. Manquehue Norte 160 E 2003	Santiago
Estacionamiento	Arriendo	Av. Manquehue Norte 160 E 2004	Santiago
Estacionamiento	Arriendo	Av. Manquehue Norte 160 E 2005	Santiago
Estacionamiento	Arriendo	Av. Manquehue Norte 160 E 2006	Santiago
Estacionamiento	Arriendo	Av. Manquehue Norte 160 E 2007	Santiago

Estacionamiento	Arriendo	Av. Manquehue Norte 160 E 2085	Santiago
Estacionamiento	Arriendo	Av. Manquehue Norte 160 E 2086	Santiago
Estacionamiento	Arriendo	Av. Manquehue Norte 160 E 2087	Santiago
Estacionamiento	Arriendo	Av. Manquehue Norte 160 E 2088	Santiago
Estacionamiento	Arriendo	Av. Manquehue Norte 160 E 2098	Santiago
Estacionamiento	Arriendo	Av. Manquehue Norte 160 E 2100	Santiago
Estacionamiento	Arriendo	Av. Manquehue Norte 160 E 2102	Santiago
Estacionamiento	Arriendo	Av. Manquehue Norte 160 E 2103	Santiago
Estacionamiento	Arriendo	Av. Manquehue Norte 160 E 2104	Santiago
Estacionamiento	Arriendo	Av. Manquehue Norte 160 E 2105	Santiago
Estacionamiento	Arriendo	Av. Manquehue Norte 160 E 2106	Santiago
Estacionamiento	Arriendo	Av. Manquehue Norte 160 E 2107	Santiago
Estacionamiento	Arriendo	Av. Manquehue Norte 160 E 2108	Santiago
Estacionamiento	Arriendo	Av. Manquehue Norte 160 E 2109	Santiago
Estacionamiento	Arriendo	Av. Manquehue Norte 160 E 2110	Santiago
Estacionamiento	Arriendo	Av. Manquehue Norte 160 E 2111	Santiago
Estacionamiento	Arriendo	Av. Manquehue Norte 160 E 2112	Santiago
Estacionamiento	Arriendo	Av. Manquehue Norte 160 E 2113	Santiago
Estacionamiento	Arriendo	Av. Manquehue Norte 160 E 2114	Santiago
Estacionamiento	Arriendo	Av. Manquehue Norte 160 E 2115	Santiago
Estacionamiento	Arriendo	Av. Manquehue Norte 160 E 2116	Santiago
Estacionamiento	Arriendo	Av. Manquehue Norte 160 E 2117	Santiago
Estacionamiento	Arriendo	Av. Manquehue Norte 160 E 2118	Santiago
Estacionamiento	Arriendo	Av. Manquehue Norte 160 E 2119	Santiago
Estacionamiento	Arriendo	Av. Manquehue Norte 160 E 2120	Santiago
Estacionamiento	Arriendo	Av. Manquehue Norte 160 E 2121	Santiago
Estacionamiento	Arriendo	Av. Manquehue Norte 160 E 2122	Santiago
Estacionamiento	Arriendo	Av. Manquehue Norte 160 E 2123	Santiago
Estacionamiento	Arriendo	Av. Manquehue Norte 160 E 2124	Santiago
Estacionamiento	Arriendo	Av. Manquehue Norte 160 E 2125	Santiago
Estacionamiento	Arriendo	Av. Manquehue Norte 160 E 2126	Santiago
Estacionamiento	Arriendo	Av. Manquehue Norte 160 E 2127	Santiago
Estacionamiento	Arriendo	Av. Manquehue Norte 160 E 2128	Santiago
Estacionamiento	Arriendo	Av. Manquehue Norte 160 E 2129	Santiago
Estacionamiento	Arriendo	Av. Manquehue Norte 160 E 2130	Santiago
Estacionamiento	Arriendo	Av. Manquehue Norte 160 E 2131	Santiago
Estacionamiento	Arriendo	Av. Manquehue Norte 160 E 2132	Santiago
Estacionamiento	Arriendo	Av. Manquehue Norte 160 E 2133	Santiago
Estacionamiento	Arriendo	Av. Manquehue Norte 160 E 2134	Santiago
Estacionamiento	Arriendo	Av. Manquehue Norte 160 E 2135	Santiago
Estacionamiento	Arriendo	Av. Manquehue Norte 160 E 3038	Santiago
Estacionamiento	Arriendo	Av. Manquehue Norte 160 E 3039	Santiago
Estacionamiento	Arriendo	Av. Manquehue Norte 160 E 3040	Santiago
Estacionamiento	Arriendo	Av. Manquehue Norte 160 E 3043	Santiago
Estacionamiento	Arriendo	Av. Manquehue Norte 160 E 3044	Santiago
Estacionamiento	Arriendo	Av. Manquehue Norte 160 E 3045	Santiago
Estacionamiento	Arriendo	Av. Manquehue Norte 160 E 3046	Santiago
Estacionamiento	Arriendo	Av. Manquehue Norte 160 E 3047	Santiago
Estacionamiento	Arriendo	Av. Manquehue Norte 160 E 3087	Santiago
Estacionamiento	Arriendo	Av. Manquehue Norte 160 E 3088	Santiago
Estacionamiento	Arriendo	Av. Manquehue Norte 160 E 3089	Santiago
Estacionamiento	Arriendo	Av. Manquehue Norte 160 E 3090	Santiago
Estacionamiento	Arriendo	Av. Manquehue Norte 160 E 3091	Santiago
Estacionamiento	Arriendo	Av. Manquehue Norte 160 E 3092	Santiago
Estacionamiento	Arriendo	Av. Manquehue Norte 160 E 3093	Santiago
Estacionamiento	Arriendo	Av. Manquehue Norte 160 E 3094	Santiago
Estacionamiento	Arriendo	Av. Manquehue Norte 160 E 3095	Santiago
Estacionamiento	Arriendo	Av. Manquehue Norte 160 E 3096	Santiago
Estacionamiento	Arriendo	Av. Manquehue Norte 160 E 3098	Santiago
Estacionamiento	Arriendo	Av. Manquehue Norte 160 E 3100	Santiago
Estacionamiento	Arriendo	Av. Manquehue Norte 160 E 3102	Santiago
Oficina	02139-00059	Av. Las Condes 9800	Santiago
Terreno	00061-00067	Camino Futrono - Llifén s/n Parcela Agrícola E	Futrono
Bodega	00149-00502	Colipi 484 B 11	Copiapó
Estacionamiento	00149-00420	Colipi 484 E 2083	Copiapó
Oficina	00149-00021	Colipi 484 Local A-108 Cosmocentro Plaza Real Oriente	Copiapó
Oficina	00036-00018	Esmeralda 973 Oficina 403	Valparaíso

Oficina	00036-00019	Esmeralda 973 Oficina 404	Valparaiso
Oficina	00951-00001	Manuel Antonio Matta 2902-2920	Antofagasta
Oficina	00019-008	Mujica 343	Rancagua
Oficina	Arriendo	O'Higgins 138 Local 1	Los Ángeles
Oficina	568-22	Uruguay 014	Santiago
Oficina	02426-00034	Vicuña Mackenna 8906	Santiago
Oficina	Arriendo	12 Norte 785 Oficina 1005	Viña del Mar
Bodega	Arriendo	Bodegas Guardatodo	Santiago
Oficina	Arriendo	Pasaje Luis Uribe 100 Oficina 1101	Iquique
Oficina	Arriendo	Bernardo O´Higgins 1338 Oficina 401	Antofagasta
Oficina	Arriendo	Manuel Rodriguez 0390 Oficinas 602/603/604	Temuco
Oficina	Arriendo	Juan Soler Manfredini 11 Oficina 1002	Puerto Montt
Oficina	Arriendo	Cochrane 635 Oficinas 1402 -1403	Concepción
Oficina	Arriendo	Bello Horizonte 869 Oficina 603	Rancagua
Oficina	Arriendo	Juan Cisterna 2497 Oficina 501	La Serena
Oficina	Arriendo	Francisco Bilbao 1129 Oficina 309	Osorno

6.5. Subsidiarias, asociadas e inversiones en otras sociedades

HDI Seguros S.A. no mantiene entidades subsidiarias o asociados, como tampoco inversiones en otras sociedades.



Puerto Natales, Chile.

7. Gestión de Proveedores

7.1. Pago a Proveedores

La Compañía desarrolló AWAP, una plataforma propia para el pago de facturas a Proveedores, la cual cuenta con una interfaz directa con Acepta (certificados digitales autorizados por el Servicio de Impuestos Internos, SII), permitiendo una mayor rapidez en la gestión.

Desde AWAP, el repositorio de todas las facturas emitidas a HDI Seguros S.A., son distribuidas automáticamente a los distintos flujos de servicios de la Compañía. Esto permite la revisión y aprobación de cada área involucrada, generando la solicitud de pago, la cual se integra de forma inmediata al flujo final de aprobación.

Este proceso cumple con las reglas internas de límites de aprobación, definidas en la plataforma.

En el caso del pago de boletas de Terceros se utiliza el sistema GESO donde, previa aprobación del servicio, se ingresa la solicitud de pago, siguiendo las mismas reglas internas de límites de aprobación.

El 2021 la Compañía implementó un Portal de Pagos que recibe todas las solicitudes aprobadas, tanto facturas como boletas, y que permite de manera automática transferencias bancarias, excepto pagos en dólares, reaseguro, coaseguro y de proveedores internacionales, los cuales son gestionados manualmente para transferencia bancaria.

Promedio de pago de facturas: 9 días (excepto Seguro Obligatorio de Accidentes Personales, SOAP)

Tiempo Promedio de Pago a Proveedores										
Mes	Promedio		<=30		31 - 90		>90		Máximo	
	Días	#	#	%	#	%	#	%	Días	#
Administración										
Octubre	23	483	393	81,30%	77	15,90%	13	2,70%	261	2
Noviembre	19	421	377	89,60%	36	8,60%	8	1,90%	175	1
Diciembre	18	444	402	90,50%	36	8,10%	6	1,40%	272	1
Total Compañía sin SOAP										
Octubre	9	7.744	7.105	91,70%	580	7,50%	59	0,80%	914	1
Noviembre	9	6.356	6.053	95,20%	238	3,70%	65	1,00%	1.325	2
Diciembre	12	5.608	5.057	90,20%	478	8,50%	73	1,30%	1.121	1
SOAP										
Octubre	46	695	203	29,20%	457	65,80%	35	5,00%	1.217	1
Noviembre	32	474	386	81,40%	76	16,00%	12	2,50%	744	1
Diciembre	53	429	302	70,40%	89	20,70%	38	8,90%	959	1
Máximo Legal 30 días corridos										

7.2. Evaluación de Proveedores

La Compañía cuenta con una serie de procedimientos establecidos para la evaluación de Proveedores, para así conocer y evaluar para sus propios fines la calidad del gobierno corporativo, sistema de gestión de riesgos, aspectos de sostenibilidad y sus prácticas en materias como:

- Código de conducta
- Formulario declaración conflicto de interés
- Declaración jurada identificación de Beneficiarios
- Estándar de contratación de Proveedores
- Estándar gestión de Proveedores (evaluación de riesgo y ciberseguridad)
- Ficha de Proveedores personas naturales y jurídicas
- Formulario de contratación de servicios (autoevaluación de riesgos)
- Procedimientos administrativos
- Reglamento de aprobación de gastos



8.1. Cumplimiento legal y normativo

8.1.1 En relación con clientes

Si bien la Compañía no cuenta con un procedimiento especial en relación con la Protección de los Derechos del Consumidor, cabe hacer presente que en la Política de Cumplimiento de la Compañía se contempla expresamente el cumplimiento de toda normativa legal, dentro de la cual se encuentra la Ley N°19.496, así como cualquier normativa emitida por otros organismos competentes, como sería el Servicio Nacional del Consumidor (SERNAC) en las materias de su competencia.

8.1.2 En relación con sus trabajadores

En HDI Seguros S.A. sabemos que no sólo la calidad de nuestros productos y servicios determina el éxito de nuestro negocio, también la conducta legalmente correcta y responsable de nuestros equipos, entre ellos, respecto a nuestros socios comerciales, y también frente al público en general. Esta es la única forma de generar confianza, un factor que, creemos, no debe infravalorarse.

Una de las herramientas básicas para obtener este cometido es el Código de Conducta, que permite establecer normas de conducta ética y responsable de las personas en todos los niveles de la Compañía, incluido el Directorio.

En relación con procedimientos destinados a prevenir y detectar incumplimientos regulatorios referidos a los derechos de sus trabajadores, la Compañía cuenta con una asesoría permanente en materia laboral a fin de verificar y advertir el cumplimiento legal y las directrices de la Dirección del Trabajo al respecto, ámbito en el cual no ha habido sanciones.

8.1.3 Medioambiental

El grupo controlador de HDI Seguros S.A., Talanx AG, está comprometido con una gestión empresarial responsable centrada en la creación de valor sostenible. Este compromiso se refleja en sus Informes de Sostenibilidad, que se publican anualmente desde el 2015, y que se elaboran sobre la base de estándares y directrices obligatorias tanto de Alemania como internacionales, a las que se suman normas específicas de Talanx AG, las que entregan un marco vinculante para los objetivos de sostenibilidad y garantizan informes transparentes y comparables.

Esta Estrategia de Sostenibilidad es parte integral de grupo Talanx, y se basa en la implementación específica de aspectos ESG (ambientales, sociales, de gobernanza) en inversiones de capital, tecnología de seguros, en sus propias operaciones en los países en que está presente, y como parte del compromiso social. A nivel mundial tiene el objetivo "Net Zero" en todas sus operaciones, desde el 2019 Talanx AG Alemania es 100% carbono neutral, lo que se espera extender para todas las filiales del grupo al 2030. Para ello anualmente se mide la Huella de Carbono en todas las

sedes a través de la plataforma WeSustain, información que se incluye en el Informe de Sostenibilidad.

En el caso de Chile, como Compañía estamos suscritos al Acuerdo Verde, compromiso voluntario entre el Gobierno, los reguladores y los actores privados del sector financiero, cuyo objetivo es contribuir a la estabilidad financiera y al logro de los compromisos de Chile en materia climática. El Acuerdo Verde implica estudiar, comprender e identificar los riesgos del cambio climático y, de ser necesario, determinar acciones de supervisión y regulación para el tema.

En HDI Seguros S.A. este compromiso ha implicado acciones concretas que permitan reducir la huella de carbono, relacionado con el consumo eléctrico en sucursales, viajes corporativos y consumo de combustible de nuestra flota de vehículos.

8.1.4 Libre Competencia

El aspecto de la Libre Competencia se aborda en la Política de Cumplimiento de la Compañía, en la cual dentro de sus requisitos mínimos en los temas centrales se encuentra la Libre Competencia, señalándose que “se delega al responsable de la función de cumplimiento, en conjunto con la Gerencia General, establecer procedimientos para la implementación de los controles necesarios”.

8.1.5 Otros

La Compañía cuenta con una Política de Cumplimiento que tiene como objetivo establecer el marco y los procesos para asegurar el cumplimiento de la normativa vigente, entendiéndose ésta en términos amplios y no sólo las que emanan del legislador, sino toda norma vigente aprobada por las diferentes autoridades competentes (CMF, SII, UAF, a modo de ejemplo), como, asimismo, las normas internas de autorregulación de HDI Seguros S.A. Además, esta política busca establecer procesos para difundir estas normas en la organización y adecuarse a los cambios normativos.

Además de la Política de Cumplimiento y del Código de Conducta, la Compañía cuenta con el Modelo de Prevención de Delitos Ley N°20.393 que, conforme las disposiciones de dicha ley, ha implementado un modelo de organización corporativa que busca evitar la comisión de los delitos referidos en ella a través del cumplimiento de los deberes de dirección y supervisión previstos. Este documento sirve de guía para el proceder de las personas que componen nuestro equipo, orientándolos respecto de aquello que la Compañía espera y exige de su comportamiento.

También contamos con un Reglamento de Prevención, Detección y Tratamiento de Delitos de Lavado de Activos y Financiamiento del Terrorismo, que tiene por objeto establecer el marco de prevención de los delitos establecidos en la Ley N°20.393 y de cumplimiento con las exigencias de la Ley N°19.913, así como la normativa relacionada.

9. Hechos Relevantes

Los Hechos Esenciales informados por la Compañía durante el ejercicio 2023 son los siguientes:

6 de marzo de 2023

Se convoca a Junta Ordinaria de Accionistas, a realizarse el 28 de marzo de 2023 a las 10 horas.

Materias a tratar:

- Examen de la situación de la Sociedad, de los informes de auditores externos y la aprobación o rechazo de la Memoria Anual, Balance y demás Estados Financieros del ejercicio finalizado al 31 de diciembre de 2022.
- Aprobar el reparto de dividendos definitivos e información sobre la Política de Dividendos para el ejercicio 2023.
- Designación de la empresa de auditoría externa para el ejercicio 2023.
- Determinar la cuantía de las dietas y remuneraciones de los directores de la Sociedad, aplicable hasta la próxima Junta Ordinaria de Accionistas.
- Designación de un periódico del domicilio social, para publicaciones legales.
- Informar respecto a las transacciones a que se refiere el artículo 146 y siguientes de la Ley N°18.046 sobre Sociedades Anónimas.
- Cualquier otra materia de interés social que no sea propia de una Junta Ordinaria de Accionistas.

6 de marzo de 2023

Citación a Junta Extraordinaria de Accionistas, a realizarse el 28 de marzo de 2023, a las 11 horas.

Materias a tratar:

- Aprobación de la operación con parte relacionada consistente en la fusión por incorporación de HDI Seguros De Garantía y Crédito S.A. en HDI Seguros S.A., mediante la cual HDI Seguros de Garantía y Crédito S.A. se disolverá, traspasando a HDI Seguros S.A. en bloque la totalidad de sus activos y pasivos.
- Aprobación de los documentos que servirán de base para la fusión, en particular, balances auditados de HDI Seguros S.A. y de HDI Seguros de Garantía y Crédito S.A. al 31 de diciembre de 2022, el informe pericial y la relación de canje de las actuales acciones de HDI Seguros de Garantía y Crédito S.A. por acciones de HDI Seguros S.A., y que dicha sociedad, en su calidad de sociedad absorbente, emitirá para ser entregadas a los accionistas de la sociedad absorbida y, en general, todos los antecedentes previstos en el artículo 155 del Reglamento de Sociedades Anónimas.
- Aumento del capital social en la suma de \$2.961.476.172, mediante la emisión de 44.026.238 nuevas acciones de pago, y la modificación de los artículos 5 y 1 transitorio del estatuto de la Sociedad, para reflejar los efectos de la fusión.
- Aprobación de un texto refundido y actualizado de los estatutos sociales de HDI Seguros S.A. que incluya las modificaciones antes indicadas, así como cualquier otro que sea necesario para ajustar los mismos a la Ley N°18.046 de Sociedades Anónimas y su Reglamento, así como para reflejar los efectos de la fusión.

- Otorgamiento de los poderes que sean necesarios para la aprobación, formalización y materialización de la fusión de ambas sociedades.
- Adopción de cualquier otro acuerdo que sea procedente o necesario para acordar y llevar a cabo la fusión, así como para el otorgamiento de los poderes que se estimen necesarios, especialmente aquellos para legalizar, materializar y llevar adelante los acuerdos de fusión que adopte la Junta.

9 de marzo de 2023

- Acompaña informe de directores sobre operación entre partes relacionadas, consistente en la fusión por incorporación de HDI Seguros de Garantía y Crédito S.A. en HDI Seguros S.A.

29 de marzo 2023

Se informa que en Junta Ordinaria de Accionistas celebrada el 28 de marzo de 2023, se acordó:

- Aprobar la Memoria, Balance, Estados Financieros e informe de auditores externos correspondiente al ejercicio finalizado el 31 de diciembre de 2022.
- Aprobar el pago de un dividendo definitivo mínimo obligatorio N°66 de \$4,88321 (cuatro coma ocho ocho tres dos uno pesos) por acción, por un monto de \$5.926.348.721, con cargo y equivalente, aproximadamente, al 30% de las utilidades del ejercicio al 31 de diciembre de 2022. También se acordó que el dividendo N°66 indicado sea pagado en dinero el día 20 de abril de 2023 en las oficinas de la Compañía, ubicada en Av. Manquehue Norte 160, Piso 19, Las Condes, Santiago. Tendrán derecho al dividendo los accionistas que sean titulares de acciones, inscritos en el Registro de Accionistas a la medianoche del quinto día hábil anterior a la fecha establecida para su pago, a saber, el día 14 de abril de 2023.
- Designar a los señores PriceWaterhouseCoopers Consultores Auditores SpA como empresa de auditoría externa para la revisión de los Estados Financieros del ejercicio 2023.
- Designar al diario electrónico El Líbero (www.ellibero.cl) para efectuar las citaciones a las Juntas de Accionistas y otros avisos que determine la ley o de interés social.

29 de marzo 2023

Se informa que en Junta Extraordinaria de Accionistas celebrada el 28 de marzo de 2023 se aprobó:

- La operación con parte relacionada, consistente en la fusión por incorporación de HDI Seguros de Garantía y Crédito S.A. en HDI Seguros S.A., disolviéndose la primera, traspasándose a la Sociedad en bloque la totalidad de los activos y pasivos de la primera.
- Los documentos que sirvieron de base para la fusión, en particular, los Estados Financieros auditados de HDI Seguros S.A. y de HDI Seguros de Garantía y Crédito S.A. al 31 de diciembre de 2022, el informe pericial y la relación de canje de las actuales acciones de HDI Seguros de Garantía y Crédito S.A. por acciones de HDI Seguros S.A., y que esta Sociedad emitirá para ser entregadas a los accionistas de HDI Seguros de Garantía y Crédito S.A. y, en general, todos los antecedentes previstos en el artículo 155 del Reglamento de Sociedades Anónimas.

- El aumento del capital social en la suma de \$2.961.476.172, mediante la emisión de 44.026.238 nuevas acciones de pago y la modificación de los artículos Quinto y Primero transitorio del estatuto de la Sociedad, para reflejar los efectos de la fusión.
- Un texto refundido y actualizado de los estatutos sociales de HDI Seguros S.A., que incluye las modificaciones antes indicadas y otros necesarios para ajustar los mismos a la Ley N°18.046 de Sociedades Anónimas y su Reglamento.
- El otorgamiento de los poderes que sean necesarios para la aprobación, formalización y materialización de la fusión de ambas sociedades.

29 de marzo de 2023

Se informa que:

- Derecho a retiro: De acuerdo con lo dispuesto en el artículo 69 de la Ley N°18.046 de Sociedades Anónimas, la aprobación de la fusión por la Junta Extraordinaria de Accionistas de la Sociedad concede al accionista disidente o ausente el derecho a retirarse de la Sociedad, previo pago por ésta del valor de libro de sus acciones. Se indica que el plazo es de 30 días contado desde la fecha en que la Junta Extraordinaria de Accionistas adoptó el acuerdo, esto es, hasta el 27 de abril de 2023. En dicha comunicación, el accionista ausente o disidente deberá expresar claramente su voluntad de retirarse de la Sociedad por estar en desacuerdo con el acuerdo de fusión por incorporación de HDI Seguros de Garantía y Crédito S.A.
- La Sociedad pagará a los accionistas que hagan uso del derecho a retiro el valor libros de sus acciones conforme a lo dispuesto en el artículo 132, número 4, del Reglamento de Sociedades Anónimas, que equivale a \$122,5974 por acción. El precio antes indicado será pagado por la Sociedad, sin recargo alguno, dentro de los 60 días siguientes al 27 de abril de 2023, a partir del día hábil siguiente del vencimiento del plazo para ejercer el derecho a retiro. Se deja constancia que el derecho a retiro sólo comprende las acciones que el accionista disidente poseía inscritas a su nombre en el Registro de Accionistas de la Sociedad al quinto día hábil anterior a la fecha de la Junta.

28 de abril de 2023

- Se comunica que, con fecha 27 de abril de 2023, ha vencido el plazo legal de 30 días, sin que accionista alguno haya manifestado su intención de ejercer el derecho de la referencia.

27 de mayo 2023

- Se informa que con esta fecha se ha celebrado un Acuerdo de Compra entre Liberty Mutual Insurance Inc. e Inversiones HDI Limitada, en virtud del cual esta última adquirirá el 100% de las acciones que conforman el capital social de Liberty Compañía de Seguros Generales S.A. (la "Transacción"). Esta Transacción se enmarca en un acuerdo celebrado por el Grupo Talanx (el "Grupo") al que pertenece HDI International AG, sociedad controladora de la Compañía, para adquirir Liberty Seguros en Brasil, Chile, Colombia y Ecuador (las "Transacciones") y que posiciona al Grupo como la tercera aseguradora en América Latina.
- Las Transacciones se encuentran en línea con la estrategia del Grupo, reafirmando la confianza en Latinoamérica. Esta operación potencia la amplia oferta de productos y la vasta experiencia de ambas compañías, por lo que aumenta la oferta de valor ofreciendo un mejor servicio a sus Clientes e Intermediarios. El cierre de la Transacción está sujeta a la autorización de la Comisión para el Mercado Financiero (CMF) y a la aprobación de las autoridades gubernamentales y reguladoras pertinentes.

10. Comentarios de Accionistas y Comité de Directores

La Compañía no cuenta con Comité de Directores.



11. Estados Financieros



Estados Financieros al 31 de diciembre de 2023 y 2022 y por los años terminados en esas fechas..

(Con el Informe de los Auditores Independientes)



Contenido

Informe del Auditor Independiente
Estados de Situación Financiera
Estados de Resultados Integrales
Estados de Flujos de Efectivo
Estados de Cambios en el Patrimonio
Notas a los Estados Financieros

Los Estados Financieros de la Compañía, actualizados al 31 de diciembre de 2023, están disponibles en nuestro sitio web (<https://www.hdi.cl/nosotros/estados-financieros/>).

M\$: Cifras expresadas en miles de pesos chilenos
UF : Cifras expresadas en unidades de fomento
US\$: Cifras expresadas en dólares estadounidenses



INFORME DEL AUDITOR INDEPENDIENTE

Santiago, 26 de febrero de 2024

Señores Accionistas y Directores
HDI Seguros S.A.

Opinión

Hemos efectuado una auditoría a los estados financieros de HDI Seguros S.A., que comprenden los estados de situación financiera al 31 de diciembre de 2023 y 2022 y los correspondientes estados de resultados integrales, de cambios en el patrimonio y de flujos de efectivo por los años terminados en esas fechas y las correspondientes notas a los estados financieros. La Nota 6.III, no ha sido auditada por nosotros y por lo tanto este informe no se extiende a la misma.

En nuestra opinión, los estados financieros adjuntos presentan razonablemente, en todos sus aspectos significativos, la situación financiera de HDI Seguros S.A. al 31 de diciembre de 2023 y 2022, los resultados de sus operaciones y sus flujos de efectivo por los años terminados en esas fechas de acuerdo con normas e instrucciones de preparación y presentación de información financiera emitidas por la Comisión para el Mercado Financiero.

Base para la opinión

Efectuamos nuestras auditorías de acuerdo con Normas de Auditoría Generalmente Aceptadas en Chile. Nuestras responsabilidades de acuerdo a tales normas se describen, posteriormente, en los párrafos bajo la sección “Responsabilidades del auditor por la auditoría de los estados financieros” del presente informe. De acuerdo a los requerimientos éticos pertinentes, para nuestras auditorías de los estados financieros, se nos requiere ser independientes de HDI Seguros S.A. y cumplir con las demás responsabilidades éticas de acuerdo a tales requerimientos. Consideramos que la evidencia de auditoría que hemos obtenido es suficiente y apropiada para proporcionarnos una base para nuestra opinión de auditoría.

Otros asuntos - Información no comparativa

De acuerdo a instrucciones de la Comisión para el Mercado Financiero, las notas a los estados financieros descritos en el primer párrafo no presentan información comparativa.

Responsabilidad de la Administración por los estados financieros

La Administración es responsable por la preparación y presentación razonable de los estados financieros de acuerdo con normas e instrucciones de preparación y presentación de información financiera emitidas por la Comisión para el Mercado Financiero. Esta responsabilidad incluye el diseño, implementación y mantención de un control interno pertinente para la preparación y presentación razonable de estados financieros que estén exentos de representaciones incorrectas significativas, ya sea debido a fraude o error.



Santiago, 26 de febrero de 2024

HDI Seguros S.A.

2

Al preparar y presentar los estados financieros, se requiere que la Administración evalúe si existen hechos o circunstancias que, considerados como un todo, originen una duda sustancial acerca de la capacidad de HDI Seguros S.A. para continuar como una empresa en marcha en un futuro previsible.

Responsabilidades del auditor por la auditoría de los estados financieros

Nuestros objetivos son obtener una seguridad razonable de que los estados financieros como un todo, están exentos de representaciones incorrectas significativas debido a fraude o error y emitir un informe del auditor que incluya nuestra opinión. Una seguridad razonable es un alto, pero no absoluto, nivel de seguridad y, por lo tanto, no garantiza que una auditoría realizada de acuerdo con Normas de Auditoría Generalmente Aceptadas en Chile siempre detectará una representación incorrecta significativa cuando exista. El riesgo de no detectar una representación incorrecta significativa debido a fraude es mayor que el riesgo de no detectar una representación incorrecta significativa debido a un error, ya que el fraude puede involucrar colusión, falsificación, omisiones intencionales, ocultamiento, representaciones inadecuadas o hacer caso omiso de los controles por parte de la Administración. Una representación incorrecta se considera significativa si, individualmente, o de manera agregada, podría influir el juicio que un usuario razonable realiza en base a estos estados financieros.

Como parte de una auditoría realizada de acuerdo con Normas de Auditoría Generalmente Aceptadas en Chile nosotros:

- Ejercemos nuestro juicio profesional y mantenemos nuestro escepticismo profesional durante toda la auditoría.
- Identificamos y evaluamos los riesgos de representaciones incorrectas significativas de los estados financieros, ya sea debido a fraude o error, diseñamos y realizamos procedimientos de auditoría en respuesta a tales riesgos. Tales procedimientos incluyen el examen, en base a pruebas, de evidencia con respecto a los montos y revelaciones en los estados financieros.
- Obtenemos un entendimiento del control interno pertinente para una auditoría con el objeto de diseñar procedimientos de auditoría que sean apropiados en las circunstancias, pero sin el propósito de expresar una opinión sobre la efectividad del control interno de HDI Seguros S.A.. En consecuencia, no expresamos tal tipo de opinión.
- Evaluamos lo apropiado que son las políticas de contabilidad utilizadas y la razonabilidad de las estimaciones contables significativas efectuadas por la Administración y evaluamos lo apropiado de la presentación general de los estados financieros.
- Concluimos si a nuestro juicio existen hechos o circunstancias que, considerados como un todo, originen una duda sustancial acerca de la capacidad de HDI Seguros S.A. para continuar como una empresa en marcha en un período de tiempo razonable.



Santiago, 26 de febrero de 2024
HDI Seguros S.A.

3

Se nos requiere comunicar a los responsables del Gobierno Corporativo, entre otros asuntos, la oportunidad y el alcance planificados de la auditoría y los hallazgos significativos de la auditoría, incluyendo cualquier deficiencia significativa y debilidad importante del control interno que i.dentifiquemos durante nuestra auditoría.

Información adicional

Nuestra auditoría fue efectuada con el propósito de formarnos una opinión sobre los estados financieros tomados como un todo. La información a continuación, se presenta con el propósito de efectuar un análisis adicional al que se desprende de la información normalmente proporcionada en los estados financieros al 31 de diciembre de 2023:

Nota N° 25 (b)	SOAP y SOAPEX
Nota N°44 (a)(iii) y (b)(iii)	Moneda extranjera y unidades reajustables
Nota N° 45	Cuadro de venta por regiones
Cuadro Técnico N°6.01	Margen de contribución
Cuadro Técnico N°6.02	Costo de siniestros
Cuadro Técnico N°6.03	Reservas
Cuadro Técnico N°6.04	Datos

Tal información adicional es responsabilidad de la Administración y fue derivada de, y se relaciona directamente con, los registros contables y otros registros subyacentes utilizados para preparar los estados financieros al 31 de diciembre de 2023. La mencionada información adicional ha estado sujeta a los procedimientos de auditoría aplicados en la auditoría de los estados financieros y a ciertos procedimientos selectivos adicionales, incluyendo la comparación y conciliación de tal información adicional directamente con los registros contables y otros registros subyacentes utilizados para preparar los estados financieros, o directamente con los mismos estados financieros y los otros procedimientos adicionales, de acuerdo con Normas de Auditoría Generalmente Aceptadas en Chile.

En nuestra opinión, la información adicional al 31 de diciembre de 2023 se presenta razonablemente en todos los aspectos significativos en relación con los estados financieros tomados como un todo.

DocuSigned by:

43B41D6E9AF147A...

Elizabeth Vivanco Iglesias
RUT: 13.257.291-7

HDI SEGUROS S.A.

Estados de Situación Financiera al 31 de diciembre de 2023 y 2022

Estados de situación financiera - expresado en miles de pesos	Notas	31-12-2023	31-12-2022
5100000 Total Activos		868.094.324	743.484.681
5110000 Total de Inversiones Financieras		295.916.655	226.661.063
5111000 Efectivo y Efectivo Equivalente	(7)	42.632.199	28.719.239
5112000 Activos Financieros a Valor Razonable	(8)	253.284.456	197.941.824
5113000 Activos Financieros a Costo Amortizado		-	-
5114000 Prestamos		-	-
5114100 Avance Tenedores de pólizas		-	-
5114200 Préstamos otorgados		-	-
5115000 Inversiones Seguros Cuenta Única de Inversión (CUI)		-	-
5116000 Participaciones de Entidades del Grupo		-	-
5116100 Participaciones en empresas subsidiarias (filiales)		-	-
5116200 Participaciones en empresas asociadas (coligadas)		-	-
5120000 Total Inversiones Inmobiliarias		8.795.567	8.573.034
5121000 Propiedades de inversión	(14.1)	4.036.866	4.020.786
5122000 Cuentas por cobrar leasing		-	-
5123000 Propiedades, planta y equipo de uso propio		4.758.701	4.552.248
5123100 Propiedades de Uso propio	(14.3)	3.113.013	3.018.865
5123200 Muebles y Equipos de Uso Propio		1.645.688	1.533.383
5130000 Activos no Corrientes mantenidos para la venta		-	-
5140000 Total cuentas de seguro		484.581.111	424.329.972
5141000 Cuentas por Cobrar de Seguros		306.015.666	281.768.576
5141100 Cuentas por cobrar asegurados	(16.1)	264.849.630	243.349.757
5141200 Deudores por Operaciones de Reaseguro	(17.1)	15.815.385	14.621.686
5141210 Sinistros por Cobrar a Reaseguradores	(17.2)	13.831.500	12.753.787
5141220 Primas por Cobrar Reaseguro Aceptado		-	-
5141230 Activo por Reaseguro No Proporcional		23.151	19.013
5141240 Otros Deudores por Operaciones de Reaseguro		1.960.734	1.848.886
5141300 Deudores por Operaciones de Coaseguro	(18.1)	3.033.094	3.274.190
5141310 Primas por Cobrar por Operaciones de Coaseguro	(16.2)	2.895.882	3.215.068
5141320 Sinistros por Cobrar por Operaciones de Coaseguro		137.212	59.122
5141400 Otras cuentas por cobrar		22.317.557	20.522.943
5142000 Participación del Reaseguro en las Reservas Técnicas	(19)	178.565.445	142.561.396
5142100 Participación del Reaseguro en la Reserva riesgo en curso	(17.5)	66.376.251	63.099.636
5142200 Participación del Reaseguro en las Reservas Seguros Previsionales		-	-
5142210 Participación del Reaseguro en la Reserva Rentas Vitalicias		-	-
5142220 Participación del Reaseguro en la Reserva Seguro Invalidez y Supervivencia		-	-
5142300 Participación del Reaseguro en la Reserva Matemática		-	-
5142400 Participación del Reaseguro en la Reserva Rentas Privadas		-	-
5142500 Participación del Reaseguro en la Reserva de siniestros	(17.4)	110.103.745	76.102.665
5142700 Participación del Reaseguro en la Reserva de Insuficiencia de Primas		2.085.449	3.359.095
5142800 Participación del Reaseguro en las Otras Reservas Técnicas		-	-

HDI SEGUROS S.A.
Estados de Situación Financiera al 31 de diciembre de 2023 y 2022

Estados de situación financiera - expresado en miles de pesos	Notas	31-12-2023	31-12-2022
5150000 Otros Activos		78.800.991	83.920.612
5151000 Intangibles		374.380	461.276
5151100 Goodwill		-	-
5151200 Activos intangibles distintos a Goodwill	(20.2)	374.380	461.276
5152000 Impuestos por cobrar		16.599.801	21.709.089
5152100 Cuenta por cobrar por impuesto corriente	(21.1)	259.473	7.875.476
5152200 Activos por Impuesto Diferido	(21.2)	16.340.328	13.833.613
5153000 Otros Activos		61.826.810	61.750.247
5153100 Deudas del Personal	(22.1)	78.738	78.441
5153200 Cuentas por cobrar intermediarios	(22.2)	340.146	412.075
5153300 Deudores Relacionados	(49.1)	6.961.203	10.077.189
5153400 Gastos anticipados	(22.3)	15.046.066	9.539.797
5153500 Otros activos	(22.4)	39.400.657	41.642.745

HDI SEGUROS S.A.
Estados de Situación Financiera al 31 de diciembre de 2023 y 2022

Estados de situación financiera - expresado en miles de pesos	Notas	31-12-2023	31-12-2022
5200000 Total Pasivos y Patrimonio		868.094.324	743.484.681
5210000 Total Pasivos		692.233.246	596.655.338
5211000 Pasivos Financieros	(23)	-	-
5212000 Pasivos no Corrientes mantenidos para la venta	(24)	-	-
5213000 Total cuentas de seguro		619.327.710	545.860.167
5213100 Reservas Técnicas	(19)	528.884.135	461.783.421
5213110 Reserva riesgos en curso	(25.1.1)	313.336.374	276.419.177
5213120 Reservas Seguros Previsionales		-	-
5213121 Reserva Rentas Vitalicias		-	-
5213122 Reservas Seguro Invalidez y Supervivencia		-	-
5213130 Reserva matemática		-	-
5213140 Reserva valor del fondo		-	-
5213150 Reserva rentas privadas		-	-
5213160 Reserva de siniestros	(25.1.2)	202.424.499	174.502.294
5213170 Reserva Catastrófica de Terremoto		9.102.607	1.931.104
5213180 Reserva Insuficiencia de Prima		3.876.314	8.773.574
5213190 Otras Reservas Técnicas	(25.1.4)	144.341	157.272
5213200 Deudas por Operaciones de Seguro	(26)	90.443.575	84.076.746
5213210 Deudas con asegurados	(26.1)	20.898.446	19.137.937
5213220 Deudas por Operaciones Reaseguro	(26.2)	42.460.235	41.976.128
5213230 Deudas por Operaciones por Coaseguro	(26.3)	2.488.019	2.544.806
5213231 Primas por Pagar por Operaciones de Coaseguro		2.488.019	2.544.806
5213232 Siniestros por Pagar por Operaciones de Coaseguro		-	-
5213240 ingresos Anticipados por Operaciones de Seguros	(26.4)	24.596.875	20.417.875
5214000 Otros Pasivos		72.905.536	50.795.171
5214100 Provisiones	(27)	325.377	156.786
5214200 Otros Pasivos	(28)	72.580.159	50.638.385
5214210 Impuestos por pagar		11.781.634	4.437.687
5214211 Cuentas por Pagar por impuesto	(28.1.1)	11.781.634	4.437.687
5214212 Pasivos por impuesto Diferido	(21.2)	-	-
5214220 Deudas con Relacionados	(49.1)	6.841.419	9.950.361
5214230 Deudas con intermediarios	(28.3)	19.898.449	15.598.274
5214240 Deudas con el personal	(28.4)	4.665.688	4.467.817
5214250 Ingresos anticipados	(28.5)	-	-
5214260 Otros Pasivos No Financieros	(28.6)	29.392.969	16.184.246
5220000 Total Patrimonio	(29)	175.861.078	146.829.343
5221000 Capital Pagado	(29)	113.628.176	110.666.699
5222000 Reservas	(29)	464.553	438.026
5223000 Resultados Acumulados		65.968.691	43.138.998
5223100 Resultados Acumulados Periodos Anteriores		45.705.772	29.310.851
5223200 Resultado del ejercicio		28.947.029	19.754.496
5223300 (Dividendos)		8.684.110	5.926.349
5224000 Otros Ajustes		(4.200.342)	(7.414.380)

HDI SEGUROS S.A.

Estados de Resultados Integrales al 31 de diciembre de 2023 y 2022

Estados de resultados integrales - expresado en miles de pesos	Notas	31-12-2023	31-12-2022
5311000 Margen de Contribucion		116.089.254	69.164.277
5311100 Primas Retenidas		409.275.436	371.619.339
5311110 Prima Directa	(45)	520.619.569	486.588.893
5311120 Prima aceptada		-	-
5311130 Prima Cedida	(30)	111.344.133	114.969.554
5311200 Variación de Reservas Técnicas	(31)	24.884.192	60.525.619
5311210 Variación Reserva de riesgo en curso		21.666.020	56.512.307
5311220 Variación Reserva Matemática		-	-
5311230 Variación Reserva Valor del Fondo		-	-
5311240 Variación Reserva Catastrófica de Terremoto		7.026.464	-
5311250 Variación Reserva Insuficiencia de Prima		(3.795.361)	4.005.486
5311260 Variación Otras reservas técnicas		(12.931)	7.826
5311300 Costo de Siniestros	(32)	181.452.264	176.928.759
5311310 Siniestros Directos		277.078.737	229.461.765
5311320 Siniestros Cedidos		95.626.473	52.533.006
5311330 Siniestros Aceptados		-	-
5311400 Costo de Rentas		-	-
5311410 Rentas Directas		-	-
5311420 Rentas Cedidas		-	-
5311430 Rentas Aceptadas		-	-
5311500 Resultado de Intermediación		50.289.453	43.446.573
5311510 Comisión Agentes Directos		13.739.225	17.729.842
5311520 Comisión Corredores y Retribución Asesores Previsionales		61.212.217	53.864.465
5311530 Comisiones de reaseguro aceptado		-	-
5311540 Comisiones de reaseguro cedido		24.661.989	28.147.734
5311600 Gastos por Reaseguro No Proporcional	(30)	33.373.991	18.319.294
5311700 Gastos Médicos		-	-
5311800 Deterioro de Seguros	(34)	3.186.282	3.234.817
5312000 Costo de Administracion	(33)	89.776.197	66.230.059
5312100 Remuneraciones		27.730.587	21.914.824
5312200 Otros		62.045.610	44.315.235
5313000 Resultado de Inversiones	(35)	3.680.972	2.023.374
5313100 Resultado Neto Inversiones Realizadas		(908.879)	(561.404)
5313110 Inversiones Inmobiliarias		-	264
5313120 Inversiones Financieras		(908.879)	(561.668)
5313200 Resultado Neto Inversiones no Realizadas		(5)	1.402
5313210 Inversiones Inmobiliarias		-	-
5313220 Inversiones Financieras		(5)	1.402
5313300 Resultado Neto Inversiones Devengadas		5.037.240	2.658.083
5313310 Inversiones Inmobiliarias		-	-
5313320 Inversiones Financieras		5.435.096	2.969.968
5313330 Depreciación		103.043	100.075
5313340 Gastos de Gestión		294.813	211.810

HDI SEGUROS S.A.

Estados de Resultados Integrales al 31 de diciembre de 2023 y 2022

Estados de resultados integrales - expresado en miles de pesos	Notas	31-12-2023	31-12-2022
5313400 Resultado Neto Inversiones por Seguros con Cuenta Única de Inversiones		-	-
5313500 Deterioro de Inversiones		447.384	74.707
5314000 Resultado Técnico de Seguros		29.994.029	4.957.592
5315000 Otros Ingresos y Egresos		1.322.924	7.315.097
5315100 Otros Ingresos	(36)	5.848.434	8.339.527
5315200 Otros Gastos	(37)	4.525.510	1.024.430
5316100 Diferencia de cambio	(38.1)	1.243.661	619.742
5316200 Utilidad (pérdida) por unidades reajustables	(38.2)	3.802.637	6.340.567
5317000 Resultado de operaciones continuas antes de impuesto renta		36.363.251	19.232.998
5318000 Utilidad (Pérdida) por Operaciones Discontinuas y Disponibles para la Venta (netas de imppto)		-	-
5319000 Impuesto renta	(40)	7.416.222	(521.498)
5310000 Resultado del Periodo		28.947.029	19.754.496
Estado Otros Resultados Integrales			
5321000 Resultado en la evaluación propiedades, plantas y equipos		-	-
5322000 Resultado en activos financieros		4.581.259	(1.461.993)
5323000 Resultado en coberturas de flujo de caja		-	-
5324000 Otros resultados con Ajusten en Patrimonio		-	-
5325000 Impuesto Diferidos		(1.236.940)	394.738
5320000 Total Otros Resultado Integral		3.344.319	(1.067.255)
5300000 Total Resultado Integral		32.291.348	18.687.241

HDI SEGUROS S.A.

Estados de Flujos de Efectivo al 31 de diciembre de 2023 y 2022

Estados de flujos de efectivo - expresado en miles de pesos		31-12-2023	31-12-2022
7311100	Ingreso por prima de seguro y coaseguro	565.256.124	453.870.659
7311200	Ingreso por prima reaseguro aceptado	-	-
7311300	Devolución por rentas y siniestros	28.132.827	26.819.702
7311400	Ingreso por rentas y siniestros reasegurados	67.812.456	59.622.507
7311500	Ingreso por comisiones reaseguros cedidos	24.661.989	18.805.672
7311600	Ingreso por Activos financieros a valor razonable	348.868.911	315.291.305
7311700	Ingresos por Activos financieros a costo amortizado	-	-
7311800	Ingreso por activos inmobiliarios	-	-
7311900	Intereses y dividendos recibidos	312.798	885.970
7312000	Préstamos y partidas por cobrar	-	-
7312100	Otros ingresos de la actividad aseguradora	-	-
7310000	Total ingresos de efectivo de la actividad aseguradora	1.035.045.105	875.295.815
7321100	Egresos por prestaciones seguro directo y coaseguro	144.190.173	127.085.901
7321200	Pago de rentas y siniestros	287.219.672	257.957.764
7321300	Egreso por comisiones seguros directos	72.216.519	66.877.272
7321400	Egreso por comisiones reaseguros aceptados	-	-
7321500	Egreso por Activos financieros a valor razonable	376.891.491	308.945.955
7321600	Egresos por Activos financieros a costo amortizado	-	-
7321700	Egreso por activos inmobiliarios	-	-
7321800	Gastos por Impuesto	59.044.381	50.335.405
7321900	Gasto de Administración	75.808.806	60.489.806
7322000	Otros egresos de la actividad aseguradora	-	-
7320000	Total egresos de efectivo de la actividad aseguradora	1.015.371.042	871.692.103
7300000	Total flujo de efectivo netos de actividades de la operación	19.674.063	3.603.712
7411100	Ingresos por propiedades, muebles y equipos	73.943	188.274
7411200	Ingreso por Propiedades de inversión	-	-
7411300	Ingreso por Activos intangibles	-	-
7411400	Ingreso por Activos mantenidos para la venta	-	-
7411500	Ingreso por Participaciones en entidades del grupo y filiales	-	-
7411600	Otros ingresos relacionados con actividades de inversión	-	-
7410000	Total ingresos de efectivo de las actividades de inversión	73.943	188.274
7421100	Egresos por propiedades, muebles y equipos.	581.920	872.855
7421200	Egreso por Propiedades de inversión	-	-
7421300	Egreso por Activos intangibles	-	-
7421400	Egreso por Activos mantenidos para la venta	-	-
7421500	Egreso por Participaciones en entidades del grupo y filiales	-	-
7421600	Otros egresos relacionados con actividades de inversión	-	-
7420000	Total egresos de efectivo de las actividades de inversión	581.920	872.855
7400000	Total de flujos de actividades de inversión	(507.977)	(684.581)

HDI SEGUROS S.A.

Estados de Flujos de Efectivo al 31 de diciembre de 2023 y 2022

Estados de flujos de efectivo - expresado en miles de pesos		31-12-2023	31-12-2022
7511100	Ingreso por Emisión de instrumentos de patrimonio	-	-
7511200	Ingresos por préstamos a relacionados	-	-
7511300	Ingreso por Préstamos bancarios	-	-
7511400	Aumentos de capital	-	17.520.527
7511500	Otros ingresos relacionados con actividades de financiamiento	670.582	-
7510000	Total ingresos de efectivo de las actividades de financiamiento	670.582	17.520.527
7521100	Dividendos a los accionistas	5.923.708	6.061.077
7521200	Intereses pagados	-	-
7521300	Disminución de capital	-	-
7521400	Egresos por préstamos con relacionados	-	-
7521500	Otros egresos relacionados con actividades de financiamiento	-	-
7520000	Total egresos de efectivo de las actividades de financiamiento	5.923.708	6.061.077
7500000	Total flujos de efectivo netos de actividades de financiamiento	(5.253.126)	11.459.450
7600000	Efecto de las variaciones de los tipo de cambio	-	-
7700000	Total aumento /disminución de efectivo y equivalentes	13.912.960	14.378.581
7710000	Efectivo y equivalentes al inicio del periodo	28.719.239	14.340.658
7720000	Efectivo y equivalentes al final del periodo	42.632.199	28.719.239
7800000	Componentes del efectivo y equivalentes al final del periodo	42.632.199	28.719.239
7810000	Caja	25.943	22.525
7820000	bancos	39.719.977	25.840.201
7830000	Equivalentes al afectivo	2.886.279	2.856.513

HDI SEGUROS S.A.

Estado de Cambios en el Patrimonio por los años terminados al 31 de diciembre de 2023 y 2022

2023

Estado de cambios en el patrimonio del 01-01-2023 al 31-12-2023		Capital		Reservas				Resultados acumulados			Otros ajustes				Total	
		Pagado	Sobre precio de acciones	Reserva ajuste por cale	Reserva descalce seguros CUI	Otras reservas	Reservas	Resultados acumulados periodos anteriores	Resultado del ejercicio	Resultados acumulados	Resultado en la evaluación de propiedades, muebles y equipos	Resultados en activos financieros	Resultado en coberturas de flujo de caja	Otros resultados con ajuste en patrimonio		Otros ajustes
8110000	Patrimonio inicial antes de ajuste	110.666.699	-	-	-	438.026	438.026	29.310.851	13.828.147	43.138.998	-	(7.414.380)	-	-	(7.414.380)	146.829.343
8120000	Ajustes periodos anteriores	-	-	-	-	-	-	-	-	-	-	-	-	-	-	-
8130000	Ajustes por Correcciones de Errores o Cambios Contables	-	-	-	-	-	-	-	-	-	-	-	-	-	-	-
8100000	Patrimonio al inicio del periodo	110.666.699	-	-	-	438.026	438.026	29.310.851	13.828.147	43.138.998	-	(7.414.380)	-	-	(7.414.380)	146.829.343
8200000	Resultado integral	-	-	-	-	-	-	-	28.947.029	28.947.029	-	-	-	-	3.344.319	32.291.348
8210000	Resultado del periodo	-	-	-	-	-	-	-	28.947.029	28.947.029	-	-	-	-	-	28.947.029
8220000	Total de ingresos (gastos) registrados con abono (cargo) a patrimonio	-	-	-	-	-	-	-	-	-	-	4.581.259	-	-	4.581.259	4.581.259
8230000	Impuesto diferido	-	-	-	-	-	-	-	-	-	-	(1.236.940)	-	-	(1.236.940)	(1.236.940)
8300000	Transferencias a resultados acumulados	-	-	-	-	-	-	19.754.496	(13.828.147)	5.926.349	-	-	-	-	-	5.926.349
8400000	Operaciones con los accionistas	2.961.477	26.527	-	-	-	26.527	(3.359.575)	(8.684.110)	(12.043.685)	-	(130.281)	-	-	(130.281)	(9.185.962)
8410000	Aumento (disminución) de capital	2.961.477	26.527	-	-	-	26.527	2.566.774	(77.948)	2.488.826	-	(130.281)	-	-	(130.281)	5.346.549
8420000	Distribución de dividendos	-	-	-	-	-	-	5.926.349	8.606.162	14.532.511	-	-	-	-	-	14.532.511
8430000	Otras operaciones con los accionistas	-	-	-	-	-	-	-	-	-	-	-	-	-	-	-
8500000	Reservas	-	-	-	-	-	-	-	-	-	-	-	-	-	-	-
8600000	Transferencia de patrimonio a resultado	-	-	-	-	-	-	-	-	-	-	-	-	-	-	-
8800000	Transferencia de patrimonio a resultado	-	-	-	-	-	-	-	-	-	-	-	-	-	-	-
8700000	Patrimonio al final del periodo	113.628.176	26.527	-	-	438.026	464.553	45.705.772	20.262.919	65.968.691	-	(4.200.342)	-	-	(4.200.342)	175.861.078

HDI SEGUROS S.A.

Estado de Cambios en el Patrimonio por los años terminados al 31 de diciembre de 2023 y 2022

2022

Estado de cambios en el patrimonio del 01-01-2022 al 31-12-2022		Capital		Reservas				Resultados acumulados			Otros ajustes					Total
		Pagado	Sobre precio de acciones	Reserva ajuste por calce	Reserva descalce seguros CUI	Otras reservas	Reservas	Resultados acumulados periodos anteriores	Resultado del ejercicio	Resultados acumulados	Resultado en la evaluación de propiedades, muebles y equipos	Resultados en activos financieros	Resultado en coberturas de flujo de caja	Otros resultados con ajuste en patrimonio	Otros ajustes	
8110000	Patrimonio inicial antes de ajuste	93.146.172	-	-	-	438.026	438.026	15.162.043	14.148.808	29.310.851	-	(6.347.125)	-	-	(6.347.125)	116.547.924
8120000	Ajustes periodos anteriores	-	-	-	-	-	-	-	-	-	-	-	-	-	-	-
8130000	Ajustes por Correcciones de Errores o Cambios Contables	-	-	-	-	-	-	-	-	-	-	-	-	-	-	-
8100000	Patrimonio al inicio del periodo	93.146.172	-	-	-	438.026	438.026	15.162.043	14.148.808	29.310.851	-	(6.347.125)	-	-	(6.347.125)	116.547.924
8200000	Resultado integral	-	-	-	-	-	-	-	19.754.496	19.754.496	-	(1.067.255)	-	-	(1.067.255)	18.687.241
8210000	Resultado del periodo	-	-	-	-	-	-	-	19.754.496	19.754.496	-	-	-	-	-	19.754.496
8220000	Total de ingresos (gastos) registrados con abono (cargo) a patrimonio	-	-	-	-	-	-	-	-	-	-	(1.461.993)	-	-	(1.461.993)	(1.461.993)
8230000	Impuesto diferido	-	-	-	-	-	-	-	-	-	-	394.738	-	-	394.738	394.738
8300000	Transferencias a resultados acumulados	-	-	-	-	-	-	20.212.583	(14.148.808)	6.063.775	-	-	-	-	-	6.063.775
8400000	Operaciones con los accionistas	17.520.527	-	-	-	-	-	(6.063.775)	(5.926.349)	(11.990.124)	-	-	-	-	-	5.530.403
8410000	Aumento (disminución) de capital	17.520.527	-	-	-	-	-	-	-	-	-	-	-	-	-	17.520.527
8420000	Distribución de dividendos	-	-	-	-	-	-	6.063.775	5.926.349	11.990.124	-	-	-	-	-	11.990.124
8430000	Otras operaciones con los accionistas	-	-	-	-	-	-	-	-	-	-	-	-	-	-	-
8500000	Reservas	-	-	-	-	-	-	-	-	-	-	-	-	-	-	-
8600000	Transferencia de patrimonio a resultado	-	-	-	-	-	-	-	-	-	-	-	-	-	-	-
8800000	Transferencia de patrimonio a resultado	-	-	-	-	-	-	-	-	-	-	-	-	-	-	-
8700000	Patrimonio al final del periodo	110.666.699	-	-	-	438.026	438.026	29.310.851	13.828.147	43.138.998	-	(7.414.380)	-	-	(7.414.380)	146.829.343

HDI SEGUROS S.A.

Notas a los Estados Financieros al 31 de diciembre de 2023

(1) Entidad que reporta

HDI Seguros S.A. (la Compañía), RUT 99.231.000-6, es una sociedad anónima especial que fue constituida por Escritura Pública de fecha 20 de Enero de 1956, otorgada ante el Notario Público de Punta Arenas, doña Delia Silva Salas, complementada por Escritura Pública de fecha 10 de Abril de 1957, otorgada ante el Notario de Santiago, don Ramón Valdivieso Sánchez, aprobándose la existencia mediante Resolución N° 4485 de fecha 08 de Mayo de 1957 del Ministerio de Hacienda, la que fue inscrita a fojas 83 N° 55 del Registro de Comercio del año 1957 del Conservador de Bienes Raíces de Punta Arenas y publicada en el Diario Oficial del 31 de Mayo de 1957.

Luego cambia su social, entre otras modificaciones, por Escritura Pública de fecha 5 de Diciembre de 1978, otorgada ante el Notario Público de Punta Arenas, don Pablo Uribe Sepúlveda, complementada por Escritura Pública de fecha 21 de Marzo de 1979, otorgada ante el Notario Público de Santiago, don Andrés Rubio Flores, y aprobada por Resolución N° 214-S, de fecha 1° de Junio de 1979 de la Comisión para el Mercado Financiero (CMF) inscrita a fojas 6.584, N° 4.169 en el Registro de Comercio del año 1979 del Conservador de Bienes Raíces de Santiago y publicada en el Diario Oficial del 7 de Junio de 1979.

El domicilio social es la ciudad de Santiago. Sus oficinas principales se encuentran en Avenida Manquehue Norte 160, Piso 19, Comuna de Las Condes, Santiago

El controlador de HDI Seguros S.A. es HDI Haftpflichtverband der Deutschen Industrie Versicherungsverein auf Gegenseitigkeit (VaG), quien ejerce el control a través de Talanx Aktiengesellschaft (Talanx AG), HDI International AG e Inversiones HDI Limitada.

Resolución Exenta N°4.485 y fecha de Resolución Exenta CMF 08/05/1979.

Registro de Valores N°409.

La Compañía opera en el Primer grupo (Seguros Generales).

El objeto de la Compañía es asegurar a base de primas las operaciones de seguros de los riesgos comprendidos en el primer grupo a que se refiere el Artículo N°8 del Decreto con Fuerza de Ley N°251 de 1931, o en las disposiciones legales reglamentarias que pudieren sustituirlo o modificarlo; y en general, realizar todos los demás actos, contratos y operaciones que la ley permita efectuar a las Compañías del primer grupo.

HDI SEGUROS S.A.

Notas a los Estados Financieros al 31 de diciembre de 2023

(1) Entidad que reporta, continuación

Fusión

Con fecha 21.08.2023 la CMF dio probación a la solicitud ingresada con fecha 19.04.2023, mediante la cual se solicitó la aprobación de lo acordado en Junta Extraordinaria de Accionistas de HDI Seguros S.A. celebrada el 28.03.2023, cuya acta se redujo a escritura pública otorgada con fecha 13.04.2023 en la Notaría de Santiago de don Iván Torrealba Acevedo, repertorio N°5.851-2023 en que se aprobó la fusión por incorporación de HDI Seguros de Garantía y Crédito S.A., rol único tributario N°76.079.624-7, en HDI Seguros S.A., rol único tributario N°99.231.000-6, y en consecuencia la disolución de HDI Seguros de Garantía y Crédito S.A. (sociedad absorbida), incorporándose a HDI Seguros S.A. (sociedad absorbente) la totalidad de los activos, pasivos, patrimonio y accionistas de la Sociedad Absorbida.

Estructura accionaria

Se presenta los 10 mayores accionistas según la circular 2022 de la CMF.

Nombre Accionista	Rut	Tipo de Persona	% Propiedad
INVERSIONES HDI LTDA.	76.035.673-5	Jurídica	99,94998%
ELIAS MARIN	10.038.252-0	Natural Nacional	0,00453%
ELBA MANSILLA	-	Natural Nacional	0,00432%
VICENTE PEÑA	-	Natural Nacional	0,00432%
SIMON ANDREUZZI MARTINOVIC	-	Natural Nacional	0,00216%
DELIA SALAS DE DUHAU	-	Natural Nacional	0,00216%
ALBERTO INZUA GARCIA	2.017.176-6	Natural Nacional	0,00216%
JORGE MUÑOZ Y CIA. LTDA.	-	Jurídica	0,00216%
SERGIO DIAZ JARPA	7.796.048-1	Natural Nacional	0,00193%
PAOLA VIVIANA LOYOLA VERGARA	11.474.136-1	Natural Nacional	0,00161%
Total			99,97533%

Clasificaciones de riesgo

Nombre Clasificadora de Riesgo	RUT	N° de Registro	Clasificación de Riesgo	Fecha de clasificación
ICR	76188980-k	12	AA	09-02-2023
FITCH CHILE CLASIF DE RIESGO LTDA	79836420-0	1	AA	09-02-2023

HDI SEGUROS S.A.

Notas a los Estados Financieros al 31 de diciembre de 2023

(1) Entidad que reporta, continuación

Número de trabajadores

La Compañía cuenta con 751 colaboradores al 31 de diciembre de 2023.

Audidores externos

Los estados financieros de la Compañía son auditados por la firma de auditoría externa, PricewaterhouseCoopers Consultores Auditores Compañía Limitada Rut 81.513.400-1, cuyo número de inscripción en la Comisión para el Mercado Financiero es el N°8.

Nombre del socio que firma el informe con la opinión: Elizabeth Vivanco Iglesias, Run del Socio de la Firma Auditora 13.257.291-7.

El Tipo de Opinión a los Estados Financieros de diciembre 2023 es sin salvedades.

La fecha de emisión del informe con la opinión de los Estados Financieros es el 26 de febrero del 2024.

La fecha sesión directorio en que se aprobaron los Estados Financieros es el 26 de febrero del 2024.

(2) Bases de preparación

(a) Declaración de cumplimiento con Normas NIIF e instrucciones de la CMF

Los presentes estados financieros, han sido preparados acuerdo a instrucciones y normas de preparación y presentación de información financiera emitidas por la Comisión para el Mercado Financiero (CMF) en los casos que corresponda, en conformidad con lo establecido en la Circular N°2022 emitida por la CMF en 17 de mayo de 2011 y sus modificaciones establecidas en las Circulares N°2050, N°2073, N°2076, Oficio N°759 y Circular N°2138 emitidas el 14 de diciembre de 2011, 4 de junio de 2012, 28 de junio de 2012, 29 de noviembre de 2012 y 13 de enero de 2014, respectivamente y en lo prevista por ella, de acuerdo con las Normas Internacionales de Información Financiera emitidas por el International Accounting Standards Board (IASB), en caso de discrepancias primarán las de la CMF.

La emisión de estos estados financieros correspondientes al ejercicio terminado al 31 de diciembre de 2023 fue aprobada por el Directorio en Sesión N°742 de la Compañía el día 26 de febrero de 2024, quien con dicha fecha autorizó además su publicación.

(2) Bases de preparación

(b) Período contable

Los presentes estados financieros (en adelante, “estados financieros”) cubren los siguientes períodos:

- Los estados de situación financiera al 31 de diciembre de 2023 y 2022.
- Estados de cambios en patrimonio, estados de resultados integrales y estados de flujos de efectivo por los años terminados al 31 de diciembre de 2023 y 2022.
- De acuerdo con instrucciones impartidas por la Comisión para el Mercado Financiero, las Notas a los estados financieros y cuadros técnicos por el año terminado al 31 de diciembre 2023 no presentan información comparativa.

(c) Bases de medición

Los presentes estados financieros han sido preparados sobre la base del costo histórico, excepto por otros ítems que son medidos al valor razonable con efecto en resultados como se explica más adelante en las políticas contables.

(d) Moneda funcional y de presentación

Los estados financieros son presentados en miles de pesos chilenos, que corresponde a la moneda funcional y de presentación de la Compañía.

(e) Normas, interpretaciones y enmiendas obligatorias por primera vez para los ejercicios financieros iniciados el 1 de enero de 2023

Enmiendas y mejoras

NIIF 17 “Contratos de Seguros”. Publicada en mayo de 2017, reemplaza a la actual NIIF 4. La NIIF 17 cambiará principalmente la contabilidad para todas las entidades que emitan contratos de seguros y contratos de inversión con características de participación discrecional. La norma se aplica a los períodos anuales que comiencen a partir del 1 de enero de 2023.

"Según oficio ordinario N ° 21514 de fecha 14 de marzo de 2022 la CMF posterga la entrada en vigencia de IFRS 17 para las compañías de seguros y no se especifica una fecha de adopción."

Enmiendas a la NIC 1 "Presentación de estados financieros" y NIC 8 “Políticas Contables, Cambios en las Estimaciones Contables y Errores”, publicada en febrero de 2021. Las modificaciones tienen como objetivo mejorar las revelaciones de políticas contables y ayudar a los usuarios de los estados financieros a distinguir entre cambios en las estimaciones contables y cambios en las políticas contables. Esta norma debe ser aplicada a los períodos anuales que comiencen a partir del 1 de enero de 2023.

(2) Bases de preparación, continuación

(e) Normas, interpretaciones y enmiendas obligatorias por primera vez para los ejercicios financieros iniciados el 1 de enero de 2023, continuación

Enmienda a la NIC 12 - Impuestos diferidos relacionados con activos y pasivos que surgen de una sola transacción. Publicada en mayo de 2021, esta modificación requiere que las empresas reconozcan impuestos diferidos sobre transacciones que, en el reconocimiento inicial, dan lugar a montos iguales de diferencias temporarias imponibles y deducibles. Esta norma debe ser aplicada a los períodos anuales que comiencen a partir del 1 de enero de 2023.

Enmienda a la NIC 12 “Impuestos a las ganancias” sobre reforma fiscal internacional – reglas del modelo del pilar dos. Publicada en mayo de 2023, esta enmienda brinda a las empresas una exención temporal de la contabilidad de los impuestos diferidos derivados de la reforma fiscal internacional de la Organización para la Cooperación y el Desarrollo Económicos (OCDE). Las enmiendas también introducen requisitos de divulgación específicos para las empresas afectadas. Esta norma debe ser aplicada a los períodos anuales que comiencen a partir del 1 de enero de 2023.

Enmienda a la NIC 1 "Presentación de estados financieros" sobre clasificación de pasivos ". Esta enmienda, aclara que los pasivos se clasifican como corrientes o no corrientes dependiendo de los derechos que existan al cierre del período de reporte. La clasificación no se ve afectada por las expectativas de la entidad o los eventos posteriores a la fecha del informe (por ejemplo, la recepción de una renuncia o un incumplimiento del pacto). La enmienda también aclara lo que significa la NIC 1 cuando se refiere a la "liquidación" de un pasivo. La enmienda deberá aplicarse retrospectivamente de acuerdo con NIC 8. Fecha efectiva de aplicación inicial 1 de enero de 2023.

Enmienda a NIIF 17 - Aplicación inicial de NIIF 17 y NIIF 9 Información comparativa. Esta modificación es una modificación de alcance limitado a los requisitos de transición de la NIIF 17, Contratos de seguro, que proporciona a las aseguradoras una opción destinada a mejorar la utilidad de la información para los inversores sobre la aplicación inicial de la nueva Norma. La modificación se relaciona únicamente con la transición de las aseguradoras a la nueva Norma, no afecta a ningún otro requisito de la NIIF 17.

La adopción de las normas, enmiendas e interpretaciones antes descritas, no tienen un impacto significativo en los estados financieros de la Sociedad.

HDI SEGUROS S.A.

Notas a los Estados Financieros al 31 de diciembre de 2023

(2) Bases de preparación, continuación

(f) Normas, interpretaciones y enmiendas emitidas, cuya aplicación aún no es obligatoria, para las cuales no se ha efectuado adopción anticipada.

Normas e interpretaciones	Obligatoria para ejercicios iniciados a partir de
Enmienda a la NIC 1 “Pasivos no corrientes con covenants”. Publicada en enero de 2022, la enmienda tiene como objetivo mejorar la información que una entidad entrega cuando los plazos de pago de sus pasivos pueden ser diferidos dependiendo del cumplimiento de covenants dentro de los doce meses posteriores a la fecha de emisión de los estados financieros.	01/01/2024
Enmienda a la NIIF 16 “Arrendamientos” sobre ventas con arrendamiento posterior. Publicada en septiembre de 2022, esta enmienda explica como una entidad debe reconocer los derechos por uso del activo y como las ganancias o pérdidas producto de la venta y arrendamiento posterior deben ser reconocidas en los estados financieros.	01/01/2024
Enmiendas a la NIC 7 “Estado de flujos de efectivo” y a la NIIF 7 “Instrumentos Financieros: Información a Revelar” sobre acuerdos de financiamiento de proveedores. Publicada en mayo de 2023, estas enmiendas requieren revelaciones para mejorar la transparencia de los acuerdos financieros de los proveedores y sus efectos sobre los pasivos, los flujos de efectivo y la exposición al riesgo de liquidez de una empresa.	01/01/2024
Modificaciones a las NIC 21 – Ausencia de convertibilidad. Publicada en agosto de 2023, esta modificación afecta a una entidad que tiene una transacción u operación en una moneda extranjera que no es convertible en otra moneda para un propósito específico a la fecha de medición. Una moneda es convertible en otra cuando existe la posibilidad de obtener la otra moneda (con un retraso administrativo normal), y la transacción se lleva a cabo a través de un mercado o mecanismo de convertibilidad que crea derechos y obligaciones exigibles. La presente modificación establece los lineamientos a seguir, para determinar el tipo de cambio a utilizar en situaciones de ausencia de convertibilidad como la mencionada. Se permite la adopción anticipada.	01/01/2025

La administración de la Sociedad estima que la adopción de las normas, interpretaciones y enmiendas antes descritas no tendrá un impacto significativo en los estados financieros de la Sociedad en el período de su primera aplicación.

HDI SEGUROS S.A.

Notas a los Estados Financieros al 31 de diciembre de 2023

(2) Bases de preparación, continuación

(g) Hipótesis de negocio en marcha

La Administración de la Compañía de HDI Seguros S.A., estima que la entidad no tiene incertidumbres significativas, eventos subsecuentes significativos o indicadores de deterioro fundamentales que pudieran afectar la hipótesis de empresa en marcha a la fecha de presentación de los presentes estados financieros.

(h) Reclasificaciones

La Compañía no ha efectuado reclasificaciones ni ajustes en sus estados financieros al 31 de diciembre de 2023.

(i) Cuando una entidad no aplique un requerimiento establecido en NIIF

La Compañía aplica los requerimientos establecidos en Normas Internacionales de Información Financiera (NIIF) a excepción de aquellos que la Comisión para el Mercado Financiero ha regulado de una forma distinta a como lo establecen las Normas Internacionales de Información Financiera (NIIF).

La Compañía no ha efectuado ajustes a períodos anteriores y otros cambios contables en sus estados financieros al 31 de diciembre de 2023.

(3) Políticas contables

(a) Bases de consolidación

Los estados financieros presentados por la Compañía son individuales, y en el caso, que se deba consolidar se aplicará lo dispuesto en las Normas Internacionales de Información Financiera (NIIF). A la fecha de cierre de los presentes estados financieros, la Compañía no posee filiales, ni participaciones en entidades controladas, por lo tanto, no realiza proceso de consolidación.

HDI SEGUROS S.A.

Notas a los Estados Financieros al 31 de diciembre de 2023

(3) Políticas contables, continuación

(b) Diferencia de cambio

Las transacciones que realiza la Compañía en una moneda distinta de su moneda funcional se registran a los tipos de cambio vigentes en el momento de las transacciones. Durante el ejercicio, las diferencias que se originan en reconvertir las transacciones de activos y pasivos monetarios desde el tipo de cambio vigente a la fecha de contabilización y el que se encuentre vigente a la fecha de cobro o de pago se registran como diferencias de cambio en el estado de resultado integral. Los activos y pasivos no monetarios que se miden a costo histórico sobre la base de moneda extranjera se traducen usando el tipo de cambio de la fecha de la transacción. Los activos y pasivos no monetarios denominados en moneda extranjera y que se valorizan a valor razonable se traducen a pesos chilenos al tipo de cambio en que se determinó dicho valor razonable.

Con respecto a los activos y pasivos denominados en pesos, pagaderos en moneda reajustada, la Compañía ha aplicado las instrucciones establecidas en la Norma de Carácter General N°322, Circular N°2022, Circular N°2134 y Oficio N°78461, que establece lo siguiente:

- (i) Los ajustes por variaciones de aquellas partidas expresadas en pesos y reajustadas por el Índice de Precios al Consumidor (IPC), deberán ser registrados en las cuentas de ganancias y pérdidas generadas por el IPC.
- (ii) El impacto de la valorización de activos y pasivos en Unidades de Fomento (UF), por ser ésta una unidad monetaria de reajustabilidad, deberá ser presentado en las cuentas de ganancias o pérdidas generadas por mantener activos y pasivos en monedas reajustables.

Los tipos de cambio utilizados en los estados financieros al 31 de diciembre de 2023 y 2022 son los siguientes:

Unidad monetaria	2023	2022
Unidad de Fomento	36.789,36	35.110,98
US\$	877,12	855,86
EURO	970,05	915,95

(3) Políticas contables, continuación

(c) Combinación de negocios

De acuerdo con NIIF 3, se define una transacción u otro suceso como una combinación de negocios, cuando los activos adquiridos y los pasivos asumidos constituyen un negocio y se contabilizan inicialmente mediante la aplicación del método de adquisición, reconociendo y valorizando el Fondo de Comercio (Goodwill) o una ganancia procedente de una compra en condiciones muy ventajosas. En forma posterior, se valorizan y contabilizan de acuerdo con otras NIIF aplicables a dichas partidas, dependiendo de su naturaleza.

A la fecha de cierre de los presentes estados financieros no se han realizado transacciones de este tipo.

(d) Efectivo y efectivo equivalente

El efectivo y efectivo equivalente incluye los saldos de caja y bancos y las inversiones en cuotas de fondos mutuos de renta fija y depósitos a plazo de renta fija cuya fecha de vencimiento es inferior a tres meses desde la fecha de adquisición y están sujetos a un riesgo insignificante de cambios en su valor. Los depósitos a plazo incluidos en este rubro corresponden a depósitos bancarios que son fácilmente convertibles en importes determinados de efectivo, estando sujetos a un riesgo poco significativo de cambios en su valor.

(e) Inversiones financieras

Un activo financiero se clasifica como medido a: costo amortizado, a valor razonable con cambios en otro resultado integral- inversión en deuda, a valor razonable con cambios en otro resultado integral- inversión en patrimonio, o a valor razonable con cambios en resultados.

La Compañía realiza una evaluación del objetivo del modelo de negocio en el que se mantiene un activo financiero a nivel de cartera ya que este es el que mejor refleja la manera en que se gestiona el negocio y en que se entrega la información a la gerencia.

(i) Clasificación

(i.1) Activos financieros a valor razonable a través de Patrimonio (FVOCI)

Las compras y ventas de inversiones en forma regular se reconocen en la fecha de la transacción, la fecha en la cual la Compañía se compromete a comprar o vender la inversión.

Los activos financieros se reconocen inicialmente al valor razonable.

(3) Políticas contables, continuación

(i) Clasificación, continuación

(i.1) Activos financieros a valor razonable a través de Patrimonio (FVOCI), continuación

Los costos de transacción, en el caso de inversiones financieras a valor razonable se imputan a gasto en el estado de resultados cuando se incurre en ellos, y se registran como parte del valor inicial del instrumento en el caso de inversiones financieras medidas a costo amortizado.

Los costos de transacción son costos en los que se incurre para adquirir inversiones financieras. Ellos incluyen honorarios, comisiones y otros conceptos vinculados a la operación pagados a agentes, asesores, corredores y operadores.

Con posterioridad al reconocimiento inicial, todas las inversiones financieras a valor razonable son medidas al valor razonable. Las ganancias y pérdidas que surgen de cambios en el valor razonable son presentadas en el patrimonio bajo la línea otros ajustes y en el estado de resultados integral bajo la línea “Resultado en Activos Financieros” en el período en que se originan.

Los ingresos por dividendos procedentes de inversiones financieras a valor razonable con efecto en patrimonio se reconocen en el estado de resultados bajo la línea “Inversiones Financieras” dentro del rubro “Resultado Neto Inversiones Devengadas” cuando se establece el derecho de la Compañía a recibir su pago. Los intereses y reajustes sobre inversiones financieras a valor razonable con efecto en patrimonio también se reconocen en el estado de resultados bajo la línea “Inversiones Financieras” dentro del rubro “Resultado Neto de Inversiones Devengadas”.

(i.1) Activos financieros a valor razonable a través de Patrimonio (FVOCI) , continuación

Las inversiones financieras se dan de baja contablemente cuando los derechos a recibir flujos de efectivo de parte de éstas han expirado o la Compañía ha transferido sustancialmente todos los riesgos y beneficios asociados a su propiedad. Las pérdidas o ganancias resultantes son presentadas en el estado de resultados bajo la línea “Inversiones Financieras” dentro del rubro “Resultado Neto Inversiones Realizadas” en el período en que se originan.

(i.2) Activos financieros a valor razonable a través de resultado

Corresponde a la cartera clasificada como trading se medirá a valor razonable, reconociendo sus cambios de valor en el resultado del período.

(3) Políticas contables, continuación

(i) Clasificación, continuación

(i.3) Activos financieros valorizados a costo amortizado

Un activo financiero deberá medirse al costo amortizado si se cumplen las dos condiciones siguientes:

- El activo financiero se conserva dentro de un modelo de negocio cuyo objetivo es mantener los activos financieros para obtener los flujos de efectivo contractuales; y
- Las condiciones contractuales del activo financiero dan lugar, en fechas especificadas, a flujos de efectivo que son únicamente pagos del principal e intereses sobre el importe del principal pendiente.

Al cierre del ejercicio la Compañía no posee este tipo de clasificación de activos.

(f) Operaciones de cobertura

Las operaciones de cobertura se valorizan y contabilizan de acuerdo con lo establecido en Norma de Carácter General N°311 y sus modificaciones de fecha 28 de junio de 2011 de la Comisión para el Mercado Financiero. Según esta norma, las operaciones de derivados financieros se valorizarán a su valor razonable, llevándose a resultado los cambios de valor que se produzcan en el período.

Al cierre de los presentes estados financieros, la Compañía no ha realizado operaciones de cobertura.

(g) Inversiones seguros Cuenta Única de Inversiones (CUI)

No aplica esta revelación a la Compañía debido a que está dentro de la industria de seguros generales.

(h) Deterioro de activos

La Compañía evalúa a la fecha de cierre o cuando existan indicadores que sugieran que están en posición de pérdida, si existe evidencia objetiva de que un activo o grupo de activos puedan sufrir pérdidas por deterioro, de acuerdo con los criterios generales establecidos en las NIFF e instrucciones impartidas por la Comisión para el Mercado Financiero.

(3) Políticas contables, continuación

(h) Deterioro de activo, continuación

(i) Deterioro de activos financieros

La Compañía reconoce correcciones de valor para pérdidas crediticias esperadas por:

- Las inversiones de deuda medidas al valor razonable con cambios en otro resultado integral; y

La Compañía mide las correcciones de valor por un importe igual a las pérdidas crediticias esperadas durante el tiempo de vida del activo, excepto por lo siguiente, que se mide al importe de las pérdidas crediticias esperadas de doce meses:

- Instrumentos de deuda que se determina que tienen un riesgo crediticio bajo a la fecha de presentación; y
- Otros instrumentos de deuda y saldos bancarios para los que el riesgo crediticio (es decir, el riesgo de que ocurra incumplimiento durante la vida esperada del instrumento financiero) no ha aumentado significativamente desde el reconocimiento inicial.

Al determinar si el riesgo crediticio de un activo financiero ha aumentado significativamente desde el reconocimiento inicial al estimar las pérdidas crediticias esperadas, la Compañía considera la información razonable y sustentable que sea relevante y esté disponible sin costos o esfuerzos indebidos. Esta incluye información y análisis cuantitativos y cualitativos, basada en la experiencia histórica de la Compañía y una evaluación crediticia informada incluida aquella referida al futuro.

Las pérdidas crediticias esperadas durante el tiempo de vida son las pérdidas crediticias que resultan de todos los posibles sucesos de incumplimiento durante la vida esperada de un instrumento financiero.

Las pérdidas crediticias esperadas de doce meses son la parte de las pérdidas crediticias esperadas durante el tiempo de vida del activo que proceden de sucesos de incumplimiento sobre un instrumento financiero que están posiblemente dentro de los 12 meses después de la fecha de presentación (o un período inferior si el instrumento tiene una vida de menos de doce meses).

El período máximo considerado al estimar las pérdidas crediticias esperadas es el período contractual máximo durante el que la Compañía está expuesto al riesgo de crédito.

(3) Políticas contables, continuación

(h) Deterioro de activo, continuación

(i) Deterioro de activos financieros, continuación

Medición de las pérdidas crediticias esperadas

Las pérdidas crediticias esperadas son el promedio ponderado por probabilidad de las pérdidas crediticias. Las pérdidas crediticias se miden como el valor presente de las insuficiencias de efectivo (es decir, la diferencia entre el flujo de efectivo adeudado a la entidad de acuerdo con el contrato y los flujos de efectivo que la Compañía espera recibir).

Las pérdidas crediticias esperadas son descontadas usando la tasa de interés efectiva del activo financiero.

En cada fecha de presentación, la Compañía evalúa si los activos financieros registrados al costo amortizado y los instrumentos de deuda al valor razonable con cambios en otro resultado integral tienen deterioro crediticio. Un activo financiero tiene ‘deterioro crediticio’ cuando han ocurrido uno o más sucesos que tienen un impacto perjudicial sobre los flujos de efectivo futuros estimados del activo financiero.

Evidencia de que un activo financiero tiene deterioro crediticio incluye los siguientes datos observables:

- Dificultades financieras significativas del emisor o del prestatario;
- Una infracción del contrato, tal como un incumplimiento o un suceso de mora de más de 90 días;
- La reestructuración de un préstamo o adelanto por parte de la Compañía en términos que este no consideraría de otra manera;
- Se está convirtiendo en probable que el prestatario entre en quiebra o en otra forma de reorganización financiera; o
- La desaparición de un mercado activo para el activo financiero en cuestión, debido a dificultades financieras.

En el caso de los instrumentos de deuda al valor razonable con cambios en otro resultado integral, la corrección de valor se carga a resultados y se reconoce en otro resultado integral.

El importe en libros bruto de un activo financiero se castiga cuando la Compañía no tiene expectativas razonables de recuperar un activo financiero en su totalidad o una porción del mismo.

Los activos financieros no clasificados al valor razonable con cambios en resultados eran evaluados en cada fecha de presentación para determinar si existía evidencia objetiva de deterioro del valor.

(3) Políticas contables, continuación

(h) Deterioro de activo, continuación

(i) Deterioro de activos financieros, continuación

La evidencia objetiva de que los activos financieros estaban deteriorados incluía:

- Mora o incumplimiento por parte de un deudor;
- Reestructuración de un monto adeudado del grupo en términos que la Compañía no consideraría en otras circunstancias;
- Indicios de que un deudor o emisor se declararía en banca rota;
- Cambios adversos en el estado de pago de prestatarios o emisores;
- Desaparición de un mercado activo para un instrumento debido a dificultades financieras; o datos observables que indican que existía un descenso medible en los flujos de efectivo esperados de un grupo de activos financieros

(ii) Deterioro de cuenta por seguro

Deterioro primas y documentos por cobrar a asegurados

La Compañía constituye una provisión por deterioro de primas a base de la antigüedad de sus saldos conforme a las disposiciones impartidas por la Comisión para el Mercado Financiero en su Circular N°1.499 expresa lo siguiente que a la fecha de cierre los estados financieros de las entidades de seguros estarán obligadas a constituir provisiones por primas y documentos por cobrar a asegurados. Los montos a presentar en las distintas cuentas y subcuentas deberán ser netos de estas provisiones. Para efectos de determinar las provisiones, se entenderá que los plazos mencionados son días corridos, no admitiéndose deducciones a estas por concepto alguno (reaseguro, comisiones, reservas técnicas, etc.).

La Compañía para el cálculo del deterioro de los siniestros por cobrar a reaseguradores aplica la normativa establecida en Circular N°848 de enero 1989. Esta normativa establece que los siniestros por cobrar deberán deteriorarse en un 100% transcurrido seis meses desde la fecha en que según contrato el reasegurador aceptante debió pagar a la Compañía.

(3) Políticas contables, continuación

(h) Deterioro de activos, continuación

(iii) Activos no financieros

El valor en libros de los activos no financieros de la Compañía, excluyendo impuestos diferidos, se revisa en cada fecha de balance para determinar si existe algún indicio de deterioro. Si existen tales indicios, entonces se estima el monto recuperable del activo.

El monto recuperable de un activo o unidad generadora de efectivo es el valor mayor entre su valor en uso y su valor razonable, menos los costos de venta. Para determinar el valor en uso, se descuentan los flujos de efectivo futuros estimados a su valor presente usando una tasa de descuento antes de impuestos que refleja las evaluaciones actuales del mercado sobre el valor temporal del dinero y los riesgos específicos que puede tener en el activo. Para propósitos de evaluación del deterioro, los activos que no pueden ser probados individualmente son agrupados en el grupo más pequeño de activos que generan entradas de flujos de efectivo provenientes del uso continuo, los que son independientes de los flujos de entrada de efectivo de otros activos o grupos de activos (la “unidad generadora de efectivo”).

Se reconoce una pérdida por deterioro si el valor en libros de un activo o su unidad generadora de efectivo excede su importe recuperable. Las pérdidas por deterioro son reconocidas en resultados.

En relación con otros activos, las pérdidas por deterioro reconocidas en períodos anteriores son evaluadas en cada fecha de balance en búsqueda de cualquier indicio de que la pérdida haya disminuido o haya desaparecido. Una pérdida por deterioro se reversa si ha ocurrido un cambio en las estimaciones usadas para determinar el importe recuperable. Una pérdida por deterioro se reversa solo en la medida que el valor en libros del activo no exceda el valor en libros que habría sido determinado, neto de depreciación o amortización, si no hubiese sido reconocida ninguna pérdida por deterioro.

(i) Inversiones inmobiliarias

(i) Propiedades de inversión

De acuerdo a instrucciones de la Comisión para el Mercado Financiero, en NCG n°316, los bienes raíces se deben valorizar al menor valor entre: El costo corregido por inflación deducida la depreciación acumulada y el valor de la tasación comercial, que corresponderá al menor de dos tasaciones.

En caso de que el valor de la tasación comercial sea mayor que el valor costo corregido menos depreciación acumulada, los bienes raíces no estarán sujetos a ningún ajuste contable, reflejándose en la Nota 14 ese mayor valor producto de la tasación.

(3) Políticas contables, continuación

(i) Inversiones inmobiliarias

(i) Propiedades de inversión, continuación

En caso de ser menor el valor de tasación que el valor costo corregido menos depreciación acumulada, la Compañía deberá realizar un ajuste por la diferencia mediante una provisión con cargo a resultados que se mantendrá hasta que se realice una nueva tasación, fecha en que se tendrá que revertir y constituir una nueva, si corresponde.

Los bienes raíces en construcción se registrarán a su valor contable corregido por inflación que reflejará el estado de avance de la construcción, hasta que se encuentre terminado y en condiciones de obtener una tasación comercial, en cuyo caso pasará a valorizarse según corresponda.

En caso de que la Compañía tenga antecedentes que indiquen un posible valor de mercado inferior al valor contabilizado para un bien raíz, se deberá realizar una nueva tasación a fin de ajustar su valor si corresponde.

Para la determinación de las vidas útiles estimadas de las propiedades de inversión, se ha usado como criterio la aplicación de la tabla de vidas útiles determinada por el Servicio de Impuestos Internos.

A la fecha de cierre de los presentes estados financieros, la Compañía no posee activos clasificados en esta categoría.

(ii) Cuentas por cobrar leasing

De acuerdo a instrucciones de la Comisión para el Mercado Financiero, los bienes raíces entregados en arrendamientos financieros, se deben valorizar al menor valor entre: el valor residual del contrato, el costo corregido por inflación menos la depreciación acumulada y el valor de la tasación comercial, que corresponderá al menor de dos tasaciones.

En el caso que los contratos de leasing presenten morosidad en el pago de sus cuotas, se deberá reconocer una pérdida por deterioro con cargo a resultados por el monto de las cuotas atrasadas.

A la fecha de cierre de los presentes estados financieros, la Compañía no posee activos clasificados en esta categoría.

(3) Políticas contables, continuación

(i) Inversiones inmobiliarias, continuación

(iii) Propiedades de uso propio

Las propiedades de uso propio se registran al costo corregido y se presentan netos de su depreciación acumulada y deterioro acumulado de valor.

La depreciación se calcula sobre el monto depreciable, que corresponde al costo de un activo, menos su valor residual.

La depreciación es reconocida en resultados usando las vidas útiles estimadas para cada uno de los elementos de propiedad de uso propio, puesto que éstas reflejan con mayor exactitud el patrón de consumo esperado de los beneficios económicos futuros relacionados con el activo.

Para la determinación de las vidas útiles estimadas de las propiedades de uso propio, se ha usado como criterio la aplicación de la tabla de vidas útiles determinada por el Servicio de Impuestos Internos.

La CMF mediante la NCG N°316 a impartido las siguientes instrucciones relativas a la valorización de las inversiones inmobiliarias.

Los bienes raíces nacionales deberán valorizarse al menor valor entre:

- El costo corregido por inflación deducida la depreciación acumulada, calculada de acuerdo a las normas del Colegio de Contadores de Chile A.G. y
- El valor de la tasación comercial, que corresponderá al menor de dos tasaciones, efectuadas conforme a las instrucciones del Anexo adjunto.

En caso que el valor de la tasación comercial, sea mayor que el valor costo corregido menos depreciación acumulada, los bienes raíces no estarán sujetos a ningún ajuste contable, reflejándose en Revelaciones ese mayor valor producto de la tasación. En caso de ser menor el valor de tasación que el valor costo corregido menos depreciación acumulada, la compañía deberá realizar un ajuste por la diferencia mediante una provisión con cargo a resultados que se mantendrá hasta que se realice una nueva tasación, fecha en que se tendrá que reversar y constituir una nueva, si corresponde.

(3) Políticas contables, continuación

(i) Inversiones inmobiliarias, continuación

(iii) Propiedades de uso propio, continuación

Los costos de ampliación, modernización o mejora que representan un aumento de la productividad, capacidad o eficiencia y por ende una extensión de la vida útil de los bienes se capitalizan como mayor costo de los correspondientes bienes. Los gastos periódicos de mantenimiento, conservación y reparación se imputan a resultados como costo del ejercicio en que se incurren. Un elemento de Propiedad, muebles y equipo de uso propio es dado de baja en el momento de su disposición o cuando no se esperan futuros beneficios económicos de su uso o disposición. Cualquier utilidad o pérdida que surge de la baja del activo (calculada como la diferencia entre el valor neto de disposición y el valor libro del activo) es incluida en el estado de resultados integrales en el ejercicio en el cual el activo es dado de baja.

Las vidas útiles estimadas y el método de depreciación son revisados en cada fecha de reporte, reconociendo los efectos por cualquier cambio en las estimaciones de manera prospectiva.

Cuando el valor de un activo es superior a su importe recuperable estimado, su valor se reduce de forma inmediata hasta su importe recuperable, mediante la aplicación de pruebas de deterioro vía tasaciones de profesionales expertos en la materia.

Las pérdidas y ganancias por la venta de propiedad, planta y equipo se calculan comparando los ingresos obtenidos con el valor en libros y se incluyen en el estado de resultados por función.

(iv) Muebles y equipos de uso propio

Los muebles y equipos de uso propio se registran al costo y se presentan netos de su depreciación acumulada y deterioro acumulado de valor.

La depreciación se calcula sobre el monto depreciable que corresponde al costo de un activo, menos su valor residual.

La depreciación es reconocida en resultados usando las vidas útiles estimadas para cada uno de los elementos de muebles y equipos de uso propio, puesto que éstas reflejan con mayor exactitud el patrón de consumo esperado de los beneficios económicos futuros relacionados con el activo.

(3) Políticas contables, continuación**(i) Inversiones inmobiliarias, continuación****(iv) Muebles y equipos de uso propio, continuación**

Para la determinación de las vidas útiles estimadas de las propiedades de uso propio, se ha usado como criterio la aplicación de la tabla de vidas útiles determinada por el Servicio de Impuestos Internos que se presenta a continuación:

Nómina de bienes según actividades	Nueva vida útil normal
Maquinarias y equipos en general	15
Equipos de aire y refrigeración	10
Útiles de oficina (máquinas escribir, fotocopiadoras)	3
Muebles y enseres	7
Equipos sistemas computacionales, computadores, periféricos y similares	6
Equipos de vigilancia y detección de control de incendios, alarmas	7
Equipos de audio y video	6

(j) Intangibles

La Compañía valoriza sus activos intangibles, de acuerdo con las instrucciones impartidas por la Comisión para el Mercado Financiero en Norma de Carácter General N°322, la cual establece que:

- El Goodwill representa la diferencia entre el valor de adquisición de las acciones o derechos sociales de una subsidiaria y el valor razonable de los activos y pasivos identificados a la fecha de adquisición.
- El Goodwill no se amortiza y anualmente queda sujeto a un test de deterioro con el objeto de verificar que el valor recuperable no sea inferior al valor libro, en cuyo caso se procede a un ajuste con cargo a resultado.

Para el reconocimiento y valorización de los Activos Intangibles distintos del Goodwill, se debe aplicar las normas establecidas en NIC 38, definiendo su valorización al modelo del costo neto de amortizaciones y deterioros.

Al cierre de los presentes estados financieros la Compañía no posee intangibles.

(3) Políticas contables, continuación

(k) Activos no corrientes mantenidos para la venta

Los activos no corrientes, o grupo para disposición que comprende activos y pasivos, que se espera sean recuperados principalmente a través de ventas en lugar de ser recuperados mediante su uso continuo son clasificados como mantenidos para la venta. Los activos, o grupos para disposición, son valorizados al menor entre el valor en libros y el valor razonable, menos el costo de venta, suspendiendo su depreciación.

Las pérdidas por deterioro en la clasificación inicial de mantenido para la venta y con ganancias o pérdidas posteriores a la revalorización, son reconocidas en el resultado. Las ganancias no son reconocidas si superan cualquier pérdida por deterioro acumulativa.

Al 31 de diciembre de 2023, la Compañía no registra activos no corrientes mantenidos para la venta.

(l) Operaciones de seguros

(i) Primas y cuentas por cobrar

Seguro directo (prima directa)

Los ingresos por primas de seguros directos son reconocidos al momento de la aceptación del riesgo, aun cuando la vigencia del seguro no haya comenzado, en función del tiempo transcurrido a lo largo del período de vigencia de los contratos. Se presentan netas de anulaciones.

Reaseguro cedido (prima cedida)

Las primas correspondientes al reaseguro cedido se registran en función de los contratos de reaseguro proporcionales y bajo los mismos criterios que se utilizan para el seguro directo.

Reaseguro aceptado (prima aceptada)

Las primas correspondientes al reaseguro aceptado se contabilizan en base a las cuentas recibidas de las compañías cedentes. Las primas se reflejan netas de anulaciones.

No hay reaseguro acepto en el ejercicio terminado al 31 de diciembre de 2023.

(3) Políticas contables, continuación

(I) Operaciones de seguros, continuación

(i) Primas y cuentas por cobrar

Cuentas por cobrar

Las cuentas por cobrar de seguros de la Compañía están compuestas principalmente por cuentas por cobrar asegurados y deudores por operaciones de reaseguro.

La Compañía contabiliza las cuentas por cobrar de seguros y el correspondiente deterioro e incobrabilidad en conformidad con lo establecido en la Circular N°1.499 y su modificación posterior mediante Circular N°1.559. Las provisiones por deterioro e incobrabilidad para siniestros por cobrar a reaseguradores son determinadas ajustándose a la normativa establecida en la Circular N°848 de enero de 1989, o la que la remplace.

(i.1) Otros activos y pasivos derivados de los contratos de seguro y reaseguro

- Derivados implícitos en contratos de seguro: En caso de existir derivados implícitos se deben valorar separadamente del contrato de seguro principal.
- Contratos de seguros adquiridos en combinación de negocios o cesiones de cartera: Los contratos de seguros adquiridos en combinaciones de negocios o cesiones de cartera son valorados de acuerdo a la Norma de Carácter General N°306 para seguros no previsionales y N°318 y sus modificaciones para rentas previsionales y rentas privadas.
- Gastos de adquisición: Las comisiones y gastos de adquisición directamente relacionados con la venta de nueva producción, se reconocen en el resultado del ejercicio de acuerdo a las pólizas asociadas a la recaudación.

(ii) Reservas técnicas

La Compañía constituye las reservas de acuerdo a la Normas de Carácter General N°306 y 320 y sus modificaciones emitidas por la Comisión para el Mercado Financiero el 14 de abril de 2011 y el 1 de septiembre de 2011, respectivamente.

Reserva de riesgo en curso

La reserva de riesgo en curso (RRC) comprende las estimaciones de los siniestros futuros y gastos que serán asumidos por la Compañía por aquellos riesgos vigentes y que se determinan sobre la base de la prima que la Compañía ha establecido para soportar dichos siniestros y gastos.

La RRC se reconoce por la proporción de prima no ganada en función de la proporción de la cobertura futura a ser otorgada.

(3) Políticas contables, continuación

(I) Operaciones de seguros, continuación

(ii) Reservas técnicas, continuación

Reserva de riesgo en curso, continuación

El cálculo de la RRC se efectúa póliza a póliza; ítem por ítem según corresponda, no pudiendo rebajarse de la prima para efectos de la determinación de esta reserva, un monto por concepto de costos de adquisición superior al 30 % de ésta.

La reserva se computa sobre la prima directa, esto es bruta, sin descontar reaseguros. En el caso de existir cesión de riesgo en reaseguro se reconoce un activo por dicha cesión, cuya metodología de constitución y reconocimiento es consistente con la aplicada en la constitución de RRC.

Adicionalmente, para la determinación de la RRC se descuentan de la prima los costos de adquisición que son asociables directamente a la venta del seguro.

Reserva de siniestros

El costo estimado de los siniestros es reconocido en función de la fecha de ocurrencia de los mismos, registrándose todos los gastos necesarios a incurrir hasta la liquidación del siniestro.

Para aquellos siniestros ocurridos antes de cada cierre económico, pero no reportado o que se encuentran en proceso de liquidación, se reconoce como gasto la mejor estimación de su coste en base a la experiencia histórica, por medio de la provisión para prestaciones pendientes de declaración.

Para aquellos siniestros detectados y no reportados antes de cada cierre, se reconoce como gasto la mejor estimación de su coste en base a la experiencia histórica, por medio de la provisión para prestaciones pendientes de declaración, en el caso de la cobertura de fallecimiento por accidentes personales se realiza consulta al registro civil con fecha posterior al cierre para determinar posibles asegurados ya fallecidos.

Los pagos de los siniestros se realizan con cargo a la provisión reconocida previamente.

Los siniestros correspondientes al reaseguro cedido se registran en función de los contratos de reaseguro suscritos y bajo los mismos criterios que se utilizan para el seguro directo.

(3) Políticas contables, continuación

(I) Operaciones de seguros, continuación

(ii) Reservas técnicas, continuación

Reserva de siniestros

Los siniestros liquidados y controvertidos por el asegurado comprenden los siniestros que estando liquidados han sido cuestionados por el asegurado. En este caso como la mayor estimación deberá considerar los eventuales costos provisionales del proceso de solución de la controversia, tales como honorarios de abogados y peritos, cobros judiciales, etc.

Reserva catastrófica de terremoto

La reserva catastrófica se determina teniendo como base los montos asegurados retenidos en seguros otorgados que cubren el riesgo de terremoto que se encuentren vigentes al cierre de los estados financieros y considerando la pérdida máxima probable con los criterios establecidos en las normas vigentes.

Adicionalmente, también se computan dentro de esta reserva la proporción que corresponde según normativa vigente de los costos de reinstalación de los contratos catastróficos.

Reserva de insuficiencia de primas

La Compañía determina la reserva de insuficiencia de prima sobre la base del concepto de “Combined Ratio”, que relaciona los egresos técnicos de la Compañía con la prima reconocida para hacer frente a los mismos, utilizando información histórica contenida en los estados financieros. Cabe destacar que el análisis de suficiencia es un concepto neto de reaseguros.

Por tanto, en el caso que se verificasen egresos superiores a los ingresos, se estimará una reserva de insuficiencia de primas adicional a la reserva de riesgo en curso, y será reconocida como una pérdida del ejercicio en el cual se verifique su procedencia.

Test de adecuación de pasivos

La compañía deberá evaluar la suficiencia de estas reservas debiendo para este efecto realizar el denominado “Test de Adecuación de Pasivos” (TAP), utilizando las reestimaciones de hipótesis vigentes supuestas por la compañía a cada cierre de ejercicio a fin de evaluar el cambio o no en el valor de las obligaciones supuestas.

(3) Políticas contables, continuación

(l) Operaciones de seguros, continuación

(ii) Reservas técnicas, continuación

Test de adecuación de pasivos

En caso que por la aplicación de este test se compruebe una insuficiencia de la reserva técnica, la compañía deberá constituir la reserva técnica adicional correspondiente. En caso contrario, no se deberá aplicar ajuste alguno sobre la reserva técnica constituida.

Cuando la compañía efectúe el test de suficiencia de prima (TSP) y aun cuando dicho test no resulte en la constitución de una reserva de insuficiencia de prima, la compañía deberá evaluar si este test cumple con los requisitos para ser considerado en reemplazo del TAP. En tal caso, no será necesaria la realización del TAP.

Participación del reaseguro en las reservas técnicas

La Compañía registra en el activo del balance, la participación del reasegurador en los riesgos asumidos. La reserva de riesgo en curso cedida es reconocida como un Activo y su metodología de constitución es consistente con la aplicada en la reserva de riesgos en curso.

Este activo está sujeto al concepto de retenido, conforme a las Normas Internacionales de Información Financiera (NIIF).

(m) Participación en empresas relacionadas

Las subsidiarias son entidades controladas por el Grupo. Bajo control se entiende una situación cuando una entidad tiene derechos a retornos variables desde su participación y puede afectar estos retornos con su influencia sobre participadas.

Las inversiones en entidades subsidiarias se reconocen según el método de participación. El diferencial entre el costo de adquisición y la participación de la Compañía en el valor razonable de los activos netos identificables en la fecha de adquisición se presenta neto de cualquier pérdida por deterioro acumulada.

Los estados financieros incluyen la participación de la Compañía en los ingresos y gastos y en los movimientos patrimoniales de las inversiones reconocidas según el método de participación, después de realizar los ajustes para alinear las políticas contables con las de la Compañía, desde la fecha en que comienza la influencia significativa o el control conjunto hasta que éste termina.

(3) Políticas contables, continuación

(m) Participación en empresas relacionadas, continuación

Los saldos y transacciones intercompañía y cualquier ingreso o gasto no realizado que surja de transacciones intercompañía grupales, son eliminados de la inversión en proporción de la participación de la Compañía en la inversión.

A la fecha de cierre de los presentes estados financieros, la Compañía no posee participación en empresas relacionadas.

(n) Pasivos financieros

Los pasivos financieros se reconocen inicialmente, a su valor razonable, neto de los costos en que se haya incurrido en la transacción. Posteriormente, se valorizan a su costo amortizado y cualquier diferencia entre los fondos obtenidos (netos de los costos necesarios para su obtención) y el valor de reembolso, se reconoce en el estado de resultados durante la vida de la deuda de acuerdo con el método de la tasa de interés efectiva.

Las obligaciones financieras se clasifican como pasivos corrientes a menos que la Compañía tenga un derecho incondicional a diferir su liquidación durante al menos doce meses después de la fecha del balance.

(o) Provisiones

Las provisiones son obligaciones presentes de la Compañía, surgidas a raíz de sucesos pasados, al vencimiento de las cuales, y para cancelarla, la Compañía espera desprenderse de recursos que incorporan beneficios económicos.

Las provisiones son reconocidas en el estado de situación financiera cuando se cumplan todas y cada una de las siguientes condiciones:

- (i) Se tiene una obligación presente (ya sea legal o implícita) como resultado de un suceso pasado.
- (ii) Es probable que la Compañía tenga que desprenderse de recursos, que incorporen beneficios económicos para cancelar tal obligación; y.
- (iii) Se puede realizar una estimación fiable del importe de la obligación.
- (iv) Existen posibles gastos futuros o contingencias que signifiquen un desembolso de efectivo.

(3) Políticas contables, continuación

(p) Ingresos y gastos de inversiones

Los ingresos de inversiones están compuestos por ingresos por intereses ganados, ingresos por dividendos, utilidad por la venta de activos financieros y cambios en el valor razonable de los activos financieros al valor razonable.

Entre los gastos de inversiones se incluyen gastos de administración de inversiones, costos de transacciones de inversiones a valor razonable, depreciación de bienes raíces y deterioro de inversiones.

(q) Costo por intereses

Los costos por intereses se reconocen como gastos en el momento en que se devengan y se reconocen en el estado de resultado integral de la Compañía.

Al cierre de los presentes estados financieros, la Compañía no registra intereses activados por préstamos que sean directamente atribuibles a la adquisición, construcción o producción de activos.

(r) Costo de siniestros

Los costos por siniestros pagados directos son cargados a resultados en el período en que estos ocurren. Además, sobre la base devengada, se constituyen provisiones por los siniestros en proceso de liquidación y por los siniestros ocurridos y no reportados.

Los costos por siniestros correspondientes al reaseguro cedido se registran en función de los contratos de reaseguro suscritos y bajo los mismos criterios que se utilizan para el seguro directo.

(3) Políticas contables, continuación

(s) Costos de intermediación

Los costos de intermediación se refieren a las comisiones pagadas relacionados con la venta del seguro, los cuales son considerados costos de adquisición de seguro. Los costos de intermediación se reconocen inmediatamente en resultado y no se capitalizan.

- (i) Por venta: los costos de intermediación por ventas se refieren a las comisiones pagadas relacionados con la venta del seguro, los cuales son considerados costos de adquisición de seguro. Los costos de intermediación se contabilizan reconociéndolos inmediatamente en el resultado.
- (ii) Ingresos por cesiones: Los ingresos asociados a primas cedidas, se refieren a las comisiones cobradas a los reaseguradores. Estos ingresos por cesión se reconocen y en forma diferida, se acogen a lo instruido en la NCG N°306.

La parte del descuento de cesión que se difiere, se presenta como ingresos anticipados por operaciones de seguros en el estado de situación financiera.

(t) Transacciones y saldos en moneda extranjera

Las transacciones que realiza la Compañía en una moneda distinta de su moneda funcional, se registran a los tipos de cambio vigentes en el momento de las transacciones.

Los activos y pasivos monetarios en moneda extranjera y/o unidades reajustables se presentan valorizados a las paridades vigentes al cierre de cada ejercicio.

Las utilidades o pérdidas que surjan al liquidar o al convertir las partidas monetarias a tipos diferentes de los que se utilizaron para su reconocimiento inicial, se reconocen en los resultados del período en el que se generan.

(u) Impuesto a la renta e impuesto diferido

(i) Impuesto a la renta

El gasto por impuesto a la renta incluye los impuestos de la Compañía, basados en la renta imponible para el ejercicio de acuerdo con las normas tributarias vigentes y el cambio en los impuestos diferidos por diferencias temporarias y otros.

El impuesto a la renta se reconoce directamente en el estado de resultados integral, excepto por el relacionado con aquellas partidas que se reconocen directamente en patrimonio.

(3) Políticas contables, continuación

(u) Impuesto a la renta e impuesto diferido, continuación

(i) Impuesto a la renta, continuación

El impuesto a la renta corriente es el impuesto esperado por pagar para el año, calculado usando las tasas vigentes a la fecha del balance y considera también cualquier ajuste al impuesto por pagar relacionado con años anteriores.

(ii) Impuesto diferido

Los impuestos diferidos se reconocen sobre la base de la diferencia entre los valores libros de los activos y pasivos en los estados financieros y las correspondientes bases tributarias utilizadas en el cálculo del resultado tributario y se contabilizan de acuerdo con el método del pasivo. Los pasivos por impuestos diferidos se reconocen para todas las diferencias temporarias imponibles, y los activos por impuestos diferidos se reconocen para todas las diferencias temporarias deducibles en la medida que sea probable que existan beneficios fiscales futuros con los que poder compensar tales diferencias. No se reconocen activos o pasivos por impuestos diferidos si las diferencias temporarias surgen del menor valor o del reconocimiento inicial (excepto en una combinación de negocio) de otros activos y pasivos en una transacción que no afecta los resultados tributarios ni los resultados financieros.

El valor libros de los activos por impuestos diferidos es revisado a la fecha de cada estado de situación financiera y se reduce en la medida que ya no sea probable que se disponga de suficientes resultados tributarios disponibles para permitir la recuperación de todo o parte del activo.

Los activos y pasivos por impuestos diferidos son medidos a las tasas tributarias que se espera estén vigentes en el período en el cual se liquide el pasivo o se realice el activo, basado en las tasas tributarias (y las leyes tributarias) que se hayan aprobado, o prácticamente aprobado, al cierre del período del estado de situación. La medición de los activos y pasivos por impuestos diferidos refleja las consecuencias tributarias que se producirían debido a la manera en la cual el Grupo espera, a la fecha de reporte, recuperar o liquidar el valor libro de sus activos y pasivos.

Los activos y pasivos por impuestos diferidos son compensados cuando se tiene reconocido legalmente el derecho de compensar, ante la autoridad tributaria los montos reconocidos en esas partidas y cuando los activos y pasivos por impuestos diferidos se derivan del impuesto a la renta correspondiente a la misma autoridad tributaria y la Compañía pretende liquidar sus activos y pasivos tributarios corrientes sobre una base neta.

(3) Políticas contables, continuación

(v) Operaciones discontinuas

De acuerdo a lo estipulado en NIIF 5, una operación discontinuada es un componente de la entidad que ha sido dispuesto, o bien que ha sido clasificado como mantenido para la venta, y

- Representa una línea de negocio o un área geográfica, que es significativa y puede considerarse separada del resto;
- Es parte de un único plan coordinado para disponer de una línea de negocio o de un área geográfica de la operación que sea significativa y pueda considerarse separada del resto; o
- Es una entidad subsidiaria adquirida exclusivamente con la finalidad de revenderla.

Un componente de una entidad comprende las operaciones y flujos de efectivo que pueden ser distinguidos claramente del resto de la entidad, tanto desde un punto de vista operativo como a efectos de información financiera. En otras palabras, un componente de una entidad habrá constituido una unidad generadora de efectivo o un grupo de unidades generadoras de efectivo mientras haya estado en uso.

Una entidad no clasificará como mantenido para la venta un activo no corriente (o a un grupo de activos para su disposición) que vaya a ser abandonado. Esto es debido a que su importe en libros va a ser recuperado principalmente a través de su uso continuado.

A la fecha de cierre de los presentes estados financieros, la Compañía no registra operaciones discontinuas.

(w) Otros

(i) Arrendamientos

El grupo arrienda varias oficinas administrativas y comerciales. Los contratos de arrendamientos generalmente se realizan por períodos fijos de 1 a 5 años, pero pueden tener opciones de extensión como se describe a continuación.

Los términos de arrendamiento se negocian de manera individual y contienen una amplia gama de términos y condiciones diferentes. Los contratos de arrendamiento no imponen otros compromisos que no sean los intereses en los activos arrendados que posee el arrendador. Los activos arrendados no se pueden usar como garantía para préstamos.

(3) Políticas contables, continuación

(w) Otros, continuación

(i) Arrendamientos, continuación

Hasta el año financiero 2018, los arrendamientos de propiedades, planta y equipo se clasificaron como arrendamientos financieros o arrendamientos operativos. A partir del 1 de enero de 2019, los arrendamientos se reconocen como un activo por derecho de uso y un pasivo correspondiente en la fecha en que el activo arrendado está disponible para su uso por el grupo.

Los activos y pasivos que surgen de un arrendamiento se miden inicialmente sobre la base del valor presente. Los pasivos por arrendamiento incluyen el valor presente neto de los siguientes pagos por arrendamiento:

- Pagos fijos, menos cualquier incentivo de arrendamiento por cobrar.
- Pago de arrendamiento variable que se basa en un índice o una tasa, inicialmente medido utilizando el índice o la tasa en la fecha de inicio.
- El precio de ejercicio de una opción de compra si el grupo está razonablemente seguro de ejercer esa opción, y
- Pagos de multas por rescindir el arrendamiento, si el plazo del arrendamiento refleja el grupo que ejerce esa opción.

Los pagos de arrendamiento que se realizarán bajo ciertas opciones de extensión razonablemente también se incluyen en la medición del pasivo.

Los pagos de arrendamiento se descuentan utilizando la tasa de interés de endeudamiento incremental del arrendatario, que es la tasa que el arrendatario individual tendría que pagar para pedir prestados los fondos necesarios para obtener un activo de valor similar al activo por derecho de uso en un entorno económico similar con términos, seguridad y condiciones similares

Para determinar la tasa de interés incremental, el grupo:

- Siempre que sea posible, utiliza el financiamiento externo reciente recibido por el arrendatario individual como punto de partida, ajustado para reflejar los cambios en las condiciones de financiamiento desde que se recibió el financiamiento externo.
- Utiliza un enfoque de acumulación que comienza con una tasa de interés libre de riesgo ajustada por riesgo de crédito para arrendamientos mantenidos por la Compañía, que no cuenta con financiamiento reciente de terceros, y
- Realiza ajustes específicos para el arrendamiento, por ejemplo, plazo y moneda.

(3) Políticas contables, continuación

(w) Otros, continuación

(i) Arrendamientos, continuación

Los pagos de arrendamiento se asignan entre el capital y el costo financiero. El costo financiero se carga a resultados durante el período de arrendamiento para producir una tasa de interés periódica constante sobre el saldo restante del pasivo para cada período.

Los activos por derecho de uso se miden al costo que comprende lo siguiente:

- El importe de la medición inicial del pasivo por arrendamiento
- Cualquier pago de arrendamiento realizado en o antes de la fecha de inicio menos cualquier incentivo de arrendamiento recibido
- Cualquier costo directo inicial, y
- Costos de restauración.

Los activos por derecho de uso generalmente se deprecian durante la vida útil más corta del activo y el plazo del arrendamiento en forma lineal. Si el grupo está razonablemente seguro de ejercer una opción de compra, el activo por derecho de uso se deprecia a lo largo de la vida útil del activo subyacente.

Los pagos asociados con arrendamientos a corto se reconocen linealmente como un gasto en resultados. Los arrendamientos a corto plazo son arrendamientos con un plazo de arrendamiento de 12 meses o menos.

(ii) Dividendos mínimos

Los dividendos sobre acciones ordinarias son reconocidos en el patrimonio en el período en el cual estos fueron aprobados por los accionistas de la Compañía.

Los dividendos acordados en forma posterior a la fecha del balance son revelados como una nota de eventos subsecuentes.

La Compañía reconoció dividendos mínimos por pagar al 31 de diciembre de 2023, ya que presenta utilidades en el ejercicio, cumpliendo así con lo indicado en DFL 251 Artículo 2°, letra a).

(4) Políticas contables significativas

Las políticas contables significativas de la Compañía están establecidas en las circularles de la CMF, como se señala en nota anterior.

(5) Primera adopción de las Normas Internacionales de Información Financiera (NIIF)

(a) Base de transición a las NIIF

(i) Aplicación de NIIF 1

La Comisión para el Mercado Financiero estableció el 1 de enero de 2012 como la fecha de adopción de las NIIF para las compañías de seguros del primer y segundo grupo. La Compañía ha preparado su balance de apertura bajo NIIF a dicha fecha.

(6) Administración de riesgo

HDI Seguros S.A. (en adelante la compañía) ha definido que la gestión de riesgos es un proceso mediante el cual se identifican, evalúan, controlan, y monitorean los riesgos a los cuales se enfrenta la compañía para el logro de los objetivos estratégicos que se ha propuesto, fortaleciendo el ambiente de control con la finalidad de obtener resultados sostenibles en el tiempo.

La compañía basa su gestión de riesgos en una estructura que reporta directamente al Directorio a través de los diferentes comités y la gestión directamente en las áreas funcionales.

El Comité de Riesgo delega a la Gerencia de Contraloría y Riesgo la autoridad para elaborar y mantener el Sistema de Gestión de Riesgos, quien le propone las políticas, procedimientos y controles asociados al funcionamiento de este sistema. De acuerdo con esto, se encuentran definidas tres líneas de defensa:

- Áreas funcionales
- Gestión de Riesgos
- Auditoría Interna

La base del sistema de gestión de riesgos es la definición del apetito de riesgo, que fue aprobada por el directorio en base a la holgura patrimonial, según los indicadores de patrimonio de riesgo y obligación de invertir. Esta definición incluye rangos objetivos, de tolerancia y de alerta en función de la holgura existente y proyectada con un horizonte de 6 a 12 meses, estableciendo medidas y mecanismos de monitoreo según la situación observada.

(6) Administración de riesgo

1. Riesgos financieros

1.1 Información cualitativa

(i) Riesgo de crédito

(i.1) Exposición al riesgo y cómo se produce

El riesgo de crédito de los instrumentos financieros está asociado a una pérdida real o potencial producto de que las contrapartes no cumplan con sus obligaciones, es decir, ante la imposibilidad de obtener el pago por el rescate de los instrumentos.

(i.2) Objetivos, políticas, y procesos para gestionar el riesgo de crédito

La compañía tiene como objetivo tener una cartera de instrumentos financieros con un riesgo de crédito acotado y materializa este apetito al riesgo a través de las políticas correspondientes.

Los activos más relevantes sujetos a riesgo de crédito se identifican por parte de las inversiones, primas por cobrar y reaseguro. El monitoreo del riesgo de crédito para estos activos se realiza mensualmente mediante los comités relevantes (por ejemplo, comité de inversiones), en los cierres financieros (por ejemplo, la evolución de las provisiones que puedan afectar a los activos), así como informes de gestión y estudios de capital basado en riesgo (por ejemplo, relativo a la evolución de los activos de reaseguro y su distribución entre las diferentes contrapartes).

(i.3) Cambios en i.1) o i.2) desde el ejercicio precedente

No se registran cambios materiales con respecto al ejercicio precedente.

(ii) Riesgo de liquidez

(ii.1) Exposición al riesgo y cómo se produce

El riesgo de liquidez corresponde a la incapacidad de la compañía para obtener los fondos necesarios para asumir el flujo de pago de sus obligaciones, sin incurrir en pérdidas significativas, para lo cual debe procurar contar siempre con los recursos líquidos necesarios para afrontar los compromisos asumidos con los asegurados y otros acreedores. La naturaleza de las obligaciones de seguros es incierta, por lo tanto, los flujos de pago de la compañía pueden variar en forma importante en tiempo y monto. Esta incertidumbre puede afectar la capacidad de la compañía para cumplir oportunamente estas obligaciones o significar costos relevantes por los mayores fondos líquidos disponibles que la compañía debe mantener.

(6) Administración de riesgo, continuación

1. Riesgos financieros, continuación

1.1 Información cualitativa, continuación

(ii) Riesgo de liquidez, continuación

(ii.2) Objetivos, políticas, y procesos para gestionar el riesgo de liquidez

Con la finalidad de evitar situaciones donde no se dispone de recursos financieros lo suficientemente líquidos para cumplir con las obligaciones de pago y por lo tanto tener que realizar pérdidas producto de la venta de instrumentos en condiciones poco favorables, la compañía define mantener una porción de la cartera en instrumentos de corto plazo y fácil liquidación.

El riesgo de liquidez es gestionado mediante; análisis del flujo de caja, determinación de calce entre activos y pasivos y disposición de una porción relevante de instrumentos de alta liquidez según se estipula en la Política de Inversiones. Adicionalmente, el directorio monitorea el flujo de caja mensualmente en sus reuniones.

(ii.3) Cambios en ii.1) o ii.2) desde el ejercicio precedente

No se registran cambios materiales con respecto al ejercicio precedente.

(iii) Riesgo de mercado

(iii.1) Exposición al riesgo y cómo se produce

La exposición al riesgo de mercado se produce por las posibles pérdidas por variaciones de precios de mercado que afecten negativamente a la cartera de activos.

Este riesgo se origina por las fluctuaciones de precios de inversiones de renta variable (por ejemplo: acciones, fondos mutuos o de inversión), monedas, tasas de interés y bienes raíces, entre otros.

(6) Administración de riesgo, continuación

1. Riesgos financieros, continuación

1.1 Información cualitativa, continuación

(iii) Riesgo de mercado, continuación

(iii.2) Objetivos, políticas, y procesos para gestionar el riesgo de mercado

La compañía se ha planteado como objetivo obtener la mayor rentabilidad de la cartera de inversiones con un riesgo acotado, el cual se encuentra detallado en la política de inversiones aprobada por el Directorio.

La política de riesgo de mercado se basa en el cumplimiento de la Política de Inversiones, la cual contempla políticas y límites de concentración para gestionar este riesgo, proporcionando un enfoque coherente en la composición de la cartera, en donde se incluyen límites para la renta variable, monedas extranjeras, bienes raíces, entre otros. También se fijan límites para indicadores claves de riesgo de mercado, como, por ejemplo, la duración máxima de la cartera de renta fija.

La cartera de inversiones es gestionada por dos administradores externos de reconocido prestigio que fueron aprobado por el Directorio y que son permanentemente evaluados.

Se informa mensualmente al Directorio y al Comité de Inversiones sobre el comportamiento y rentabilidad de la cartera, comparándolas con carteras de similar composición.

Inversiones en instrumentos que no se encuentren definidos en la Política de Inversiones o que excedan los límites establecidos, deben contar con la aprobación expresa del Directorio para su realización.

El comité de inversiones se informa mensualmente sobre la composición de la cartera de inversiones, su evolución en cuanto a la rentabilidad, así como métricas de riesgo asociadas como la duración promedio de los instrumentos de renta fija.

(iii.3) Cambios en iii.1) o iii.2) desde el ejercicio precedente

La política de inversiones vigente considera una modificación en la duración promedio máxima de la cartera, estableciendo un límite de 2,5 años. En el ejercicio precedente la política establecía un límite de 3,5 años.

(6) Administración de riesgo, continuación

1. Riesgos financieros, continuación

1.2 Información cuantitativa

Datos cuantitativos resumidos acerca de su exposición de riesgo en la fecha de presentación

(i1) Riesgo de crédito

Al cierre del año 2023 y considerando la implementación de la normativa IFRS 9, se calcula un deterioro por la pérdida esperada ocasionado por el riesgo de crédito en cada instrumento. Al 31 de diciembre de 2023, esta provisión corresponde a un 0,35% de la cartera total o un 0,42% del valor de mercado de los instrumentos correspondientes a emisores no estatales.

Adicionalmente a lo mencionado, la compañía calcula un escenario de estrés asociado al riesgo de crédito mediante la metodología de capital basado en riesgo, aplicando los factores de riesgos al valor razonable de los instrumentos. El riesgo de crédito de los instrumentos financieros de la cartera al 31 de diciembre de 2023, calculado de esta forma corresponde a un 0,67% del valor de la cartera.

HDI SEGUROS S.A.

Notas a los Estados Financieros al 31 de diciembre de 2023

(6) Administración de riesgo, continuación**1. Riesgos financieros, continuación****1.2 Información cuantitativa, continuación****(i2) Riesgo de liquidez**

El riesgo de liquidez se considera bajo, dado el stock de caja que se maneja y la disponibilidad de instrumentos de renta fija en el corto plazo como se puede observar en el cuadro de vencimientos la compañía puede contar en los próximos 3 meses con una disponibilidad de MM\$6.732. A continuación, se presenta el perfil de vencimiento de la cartera de renta fija (en M\$).

	Entre 0 y 3 meses	Entre 3 y 6 meses	Entre 6 y 9 meses	Entre 9 y 12 meses	Más de 12 meses
Renta fija nacional	6.732.405	10.367.120	12.727.107	11.339.543	237.563.343
Instrumentos del estado	15.000	1.844.061	25.613	2.432.600	104.481.161
Instrumentos emitidos por el sistema financiero	2.626.985	428.660	-	-	300.377
Instrumento de deuda o crédito	4.090.420	8.094.399	12.701.494	8.906.943	132.781.805
Instrumentos de empresas nacionales transados en el extranjero					
Mutuos hipotecarios					
Otros					
Renta fija extranjera					
Títulos emitidos por estados y bancos centrales extranjeros					
Títulos emitidos por bancos y financieras extranjeras					
Títulos emitidos por empresas extranjeras					
Total	6.732.405	10.367.120	12.727.107	11.339.543	237.563.343

(6) Administración de riesgo, continuación

1. Riesgos financieros, continuación

1.2 Información cuantitativa, continuación

(i3) Riesgo de mercado

El riesgo de mercado se mide con el modelo CBR definido por la CMF para la cartera de renta fija, sobre la base de valores de mercado. A 31 de diciembre del 2023 el riesgo de mercado asociado al portafolio de renta fija corresponde a un 4,14% del total de inversiones financieras en las categorías de activos mencionadas.

Información relacionada al riesgo considerando lo dispuesto en NIIF 7.

(i4) Riesgo de crédito

i. Para cada clasificación de instrumento financiero

a) El monto que mejor represente su máximo nivel de exposición al riesgo de crédito en la fecha de presentación, sin tener en cuenta ninguna garantía tomada ni otras mejoras crediticias;

Según lo detallado en el párrafo anterior el riesgo de crédito de los instrumentos financieros de la cartera de renta fija al 31 de diciembre de 2023 corresponde a un 0,67% del valor de la cartera medida por su valor de mercado.

b) El valor en libros de los activos financieros que estarían en mora o que se habrían deteriorado, si no fuera porque sus condiciones han sido renegociadas.

Al 31 de diciembre del 2023, no se registran activos financieros que estén en mora.

HDI SEGUROS S.A.

Notas a los Estados Financieros al 31 de diciembre de 2023

(6) Administración de riesgo, continuación**1. Riesgos financieros, continuación****1.2 Información cuantitativa, continuación****(i4) Riesgo de crédito**

i. Para cada clasificación de instrumento financiero

c) Segmentar la cartera de inversiones de la Compañía según clasificación de riesgo (cartera de renta fija en M\$).

Instrumento	A	A+	AA	AA-	AA+	AAA	Total general
BB	-	-	29.641.945	24.019.871	9.324.787	89.553.385	152.539.988
BE	2.525.096	7.122.888	17.182.057	19.253.753	4.238.811	6.112.814	56.435.419
BTP	-	-	-	-	-	249.466	249.466
BTU	42.248.236	-	-	-	-	-	42.248.236
BU	-	-	172.031	-	-	-	172.031
DPF	-	-	232.303	185.103	-	2.886.279	3.303.685
LH	-	-	4.288	-	-	90.805	95.093
PDBC	-	-	-	-	-	1.111.912	1.111.912
Total general	44.773.332	7.122.888	47.232.624	43.458.727	13.563.598	100.004.661	256.155.830

ii. Revele para cada clase de activo financiero

- a) Un análisis de la antigüedad (por tramos) de los activos financieros en mora en la fecha de presentación, pero que no estén deteriorados; de la siguiente manera.
No existen instrumentos en mora que no estén deteriorados en la cartera al 31 de diciembre del 2023.
- b) Un análisis de los activos financieros que se hayan determinado individualmente como deteriorados en la fecha de presentación, incluyendo los factores que la entidad ha considerado para determinar el deterioro; y luego de la implementación de IFRS 9, la Compañía registra un deterioro para sus instrumentos de renta fija según establecido por esa norma.

(6) Administración de riesgo, continuación

1. Riesgos financieros, continuación

1.2 Información cuantitativa, continuación

(i4) Riesgo de crédito

ii. Revele para cada clase de activo financiero

El deterioro considera los siguientes factores:

- Probabilidad de default del emisor (PD): se define basado en los spreads de tasa observados en el mercado.
- Exposición al default (EAD): corresponde al valor de mercado de cada instrumento.
- Loss Given Default (LGD): El cálculo aplica para todos los emisores, correspondiendo a un 0,35% del valor de mercado de la cartera total al 31 de diciembre de 2023.

c) Para los montos que se hayan revelado anteriormente, una descripción de las garantías tomadas por la entidad para asegurar el cobro y de las otras mejoras crediticias, así como una estimación de su valor razonable, a menos que fuera impracticable hacerla.

No se cuenta con garantías para asegurar el cobro ni mejoras crediticias.

iii. Cuando una entidad obtenga, durante el período, activos financieros o no financieros mediante la toma de posesión de garantías para asegurar el cobro, o ejecute otras mejoras crediticias (por ejemplo, avales), y tales activos cumplan los criterios de reconocimiento de crediticias (por ejemplo, avales), y tales activos cumplan los criterios de reconocimiento de otras normas, la entidad revelará:

a) La naturaleza y valor en libros de los activos obtenidos.

No se han obtenido garantías para asegurar el cobro ni se han ejecutado mejoras crediticias.

b) Cuando los activos no sean fácilmente convertibles en efectivo, sus políticas para enajenar o disponer por otra vía de tales activos, o para utilizarlos en sus operaciones.

Por otra parte, describir el límite para administrar el riesgo crediticio de contraparte, de existir e incorporar una descripción de concentración con intermediarios, custodios, garantías comprometidas, etc.

La Política de Inversiones aprobada en Directorio establece que no existe límite de inversión para instrumentos del estado.

Para otros emisores se considera una clasificación mínima de A-, límites de concentración por emisor que van desde los 15% hasta los 10% en función de la clasificación de riesgo y una posición máxima del 15% en la suma de todos los emisores del rango A+/-.

HDI SEGUROS S.A.

Notas a los Estados Financieros al 31 de diciembre de 2023

(6) Administración de riesgo, continuación

1. Riesgos financieros, continuación

1.2 Información cuantitativa, continuación

La cartera de inversiones es administrada por Banco Santander Asset Management en un 50,12% y por Banchile Corredores de Bolsa SA en un 49,88% al 31-12-2023.

RIESGO DE LIQUIDEZ

a) Un análisis de los vencimientos de los pasivos financieros que muestre los plazos contractuales de vencimiento remanentes.

La empresa no registra pasivos financieros al 31 de diciembre de 2023.

b) Una descripción de cómo gestiona el riesgo de liquidez.

El riesgo de liquidez se gestiona mediante el monitoreo del flujo de caja, determinando un calce entre activos y pasivos y considera lo estipulado en la Política de Inversiones de disponer de una porción relevante de instrumentos de fácil liquidación.

c) Detalle de inversiones no líquidas, de existir.

Las inversiones que se consideran como no líquidas corresponden a dos posiciones en acciones de sociedades anónimas cerradas que están valorizadas en M\$ 14.905 a 31-12-2023.

Perfil de vencimientos de flujos de activos (cartera de renta fija en M\$).

Instrumento	1er Trim 2024	2do Trim 2024	3er Trim 2024	4to Trim 2024	>2025	Total general
BB	4.090.420	8.094.398	12.701.494	8.906.942	132.781.804	166.575.058
BE	-	1.844.061	25.613	2.432.600	58.198.760	62.501.034
BTP	-	-	-	-	278.125	278.125
BTU	-	-	-	-	46.004.276	46.004.276
BU	-	-	-	-	200.805	200.805
DPF	2.622.697	428.660	-	-	-	3.051.357
LH	4.287	-	-	-	99.572	103.859
PDBC	15.000	-	-	-	-	15.000
Total general	6.732.404	10.367.119	12.727.107	11.339.542	237.563.342	278.729.514

(6) Administración de riesgo, continuación

1. Riesgos financieros, continuación

1.2 Información cuantitativa, continuación

(i7) Riesgo de mercado

- a) **Un análisis de sensibilidad para cada tipo de riesgo de mercado al que la entidad esté expuesta en la fecha de presentación, mostrando cómo podría verse afectado el resultado del ejercicio y el patrimonio debido a cambios en la variable relevante de riesgo, que sean razonablemente posibles en dicha fecha.**

Los escenarios de estrés que se consideran en la medición del riesgo de mercado corresponden a los escenarios establecidos por la versión vigente de la metodología CBR. La sensibilización usada se refiere a los riesgos de mercado asociados a la cartera de renta fija. La sensibilidad calculada ante este escenario al 31 de diciembre del 2023 asciende a un 4,14% del valor de la cartera anteriormente especificada.

El análisis recoge el efecto de la baja de tasas de interés, el cual, impactó en las tasas consideradas en la metodología CBR. Adicionalmente, considera la modificación en la duración promedio de la cartera, realizada en la política de inversiones. Estas variables generan que el porcentaje de sensibilidad sea menor que el periodo anterior.

- b) **Los métodos e hipótesis utilizados al elaborar el análisis de sensibilidad.**

Parámetros básicos del cálculo:

- Horizonte y período de cálculo del CBR: el horizonte de proyección del CBR, que corresponde al tiempo sobre el cual es calculada la máxima pérdida probable, para este caso corresponderá a un año.
- Determinación de la volatilidad y correlación: la volatilidad y correlación se calculan sobre la base de los retornos y tasas de interés asociadas a los factores de riesgo.
- Nivel de confianza: el nivel de confianza usado corresponde a lo establecido en el modelo CBR para cada subcategoría de riesgo.
- Moneda: los resultados se presentan en pesos chilenos. El efecto del tipo de cambio en el riesgo de mercado se estima en base a los factores de requerimiento de capital por moneda definidos en la metodología CBR. Estos parámetros se aplican sobre la exposición neta de la compañía a cada moneda.

HDI SEGUROS S.A.

Notas a los Estados Financieros al 31 de diciembre de 2023

(6) Administración de riesgo, continuación**1. Riesgos financieros, continuación****1.2 Información cuantitativa, continuación****Detalles de los supuestos utilizados en la metodología CBR para renta fija.**

Para instrumentos estatales:

Duración	Factor de estrés sobre la tasa de interés
Menos de 1 año	100%
Entre 1 y 3 años	75%
Entre 3 y 6 años	50%
Más de 6 años	35%

Para instrumentos corporativos, bancarios y no securitizados:

Duración	Factores de estrés sobre la tasa de interés			
	AAA-AA	A	BBB	BB o menos
Menos de 1 año	100%	120%	150%	200%
Entre 1 y 3 años	75%	90%	113%	150%
Entre 3 y 6 años	50%	60%	75%	100%
Mas de 6 años	35%	42%	53%	70%

HDI SEGUROS S.A.

Notas a los Estados Financieros al 31 de diciembre de 2023

(6) Administración de riesgo, continuación

1. Riesgos financieros, continuación

1.2 Información cuantitativa, continuación

(i7) Riesgo de mercado

Para instrumentos securitizados:

Duración	Factores de estrés sobre la tasa de interés			
	AAA-AA	A	BBB	BB o menos
Menos de 1 año	150%	180%	225%	250%
Entre 1 y 3 años	113%	135%	169%	188%
Entre 3 y 6 años	75%	90%	113%	125%
Más de 6 años	53%	63%	79%	88%

c) Los cambios habidos desde el ejercicio anterior en los métodos e hipótesis utilizados, así como las razones de tales cambios.

No se registran cambios en la metodología de cálculo del CBR vigente.

(6) Administración de riesgo, continuación

1. Riesgos financieros, continuación

1.2 Información cuantitativa, continuación

(i7) Riesgo de mercado

Utilización de productos derivados

La Compañía no ha utilizados derivados, de ser necesario en el futuro, se realizará solo con la aprobación del Directorio, definiéndose en ese momento las políticas y procedimientos para su utilización.

2. Riesgos de seguros

2.1 Objetivos, políticas y procesos para la gestión de riesgos de seguros.

a) Reaseguro

La compañía se ha planteado como objetivo no exponer su patrimonio más allá del apetito de riesgo definido ante siniestros por las coberturas otorgadas en las pólizas, y con el fin de proteger a la compañía de riesgos catastróficos y/o de desviaciones importantes en los resultados técnicos, por frecuencia o severidad, la compañía contrata protecciones de reaseguro

La Política de Reaseguros aprobada por el Directorio establece lo siguiente:

- Previo a la contratación de reaseguros se realiza un estudio de cada reasegurador con el cual se operará. Dicho estudio considera; la clasificación de riesgo que posee el reasegurador, información de corredores de reaseguro respecto al reasegurador, los balances de éstas y cualquier otra información proveniente de medios de información.
- La compañía establece contratos de reaseguro con compañías reaseguradoras que cumplan por lo menos con las clasificaciones de riesgo indicadas en las normas de la CMF.
- Los reaseguradores seleccionables para la colocación pasan por un filtro de “market list” aplicable a nivel del Grupo Talanx.

(6) Administración de riesgo, continuación

2. Riesgos de seguros

a) Reaseguro

La Política de Reaseguros aprobada por el Directorio establece lo siguiente:

- La compañía monitorea permanentemente la solvencia de sus reaseguradores a través de la revisión de la información pública disponible o propia.
- La compañía revisa anualmente las condiciones, coberturas, precios y condiciones de suscripción y retenciones de cada contrato de reaseguro.
- Es política de la compañía fijar los porcentajes de retención de cada ramo de acuerdo con la evaluación efectuada por la Gerencia Técnica en base al capital disponible y factores de riesgos asociados al ramo.
- Los contratos de reaseguros, a diferencia de los contratos facultativos, son negociados anualmente y son intermediados por un corredor de reaseguro perteneciente al Grupo Talanx (Talanx Reinsurance Broker – TRB).
- Cada año, antes de la renovación y después de la renovación, el Gerente Técnico presenta el plan de renovación detallado y el resultado de la negociación al Directorio.
- Ante riesgos especiales, se contratan reaseguros facultativos, los que pueden ser colocados en forma directa o a través de corredores de reaseguros. Los criterios de aceptación de los reaseguradores que pueden operar con la compañía son los mismos que se mencionaron anteriormente.
- Con la finalidad de proteger el patrimonio de la compañía ante siniestros de gran cuantía, se contratan coberturas catastróficas para todos los ramos que presentan posibles eventos catastróficos.

La gestión de riesgos se basa principalmente en el cumplimiento de la política antes descrita, así como de su verificación por parte de la Gerencia de Contraloría y Riesgo. Además, se reporta periódicamente al Directorio y al Comité Técnico sobre la evolución del resultado técnico de los distintos ramos.

(6) Administración de riesgo, continuación

2. Riesgos de seguros, continuación

a) Cobranza

La política de cobranza establece la utilización de todos los medios de recaudación disponibles con la finalidad de dar a nuestros clientes la alternativa de pago que más les acomode. En caso de atraso en los pagos de las primas, la compañía cuenta con un departamento de cobranzas en donde se inician las gestiones, por norma general, de ser infructuosas estas gestiones de cobranza, se procede a la cancelación de la cobertura de las pólizas. En casos de riesgos específicos, especialmente en seguros irrevocables, se procura que el pago de las primas se efectúe al contado.

b) Distribución

La compañía comercializa sus seguros utilizando todos los canales disponibles en el mercado: canal tradicional compuesto por corredores y agentes, red de concesionarios de automóviles, retail, canal bancario y directo, dentro de este último, el canal internet, con la finalidad de diversificar sus canales de distribución.

Los procesos de gestión del riesgo en los canales de distribución se basan en una gestión comercial que abarca a toda la red de sucursales y a todos los canales, con la finalidad de potenciar los vigentes y explorar nuevos actores dentro de estos canales. La gerencia comercial, reportan al Directorio y el comité comercial estadísticas que muestran los resultados de su gestión y el cumplimiento de los objetivos.

c) Mercado objetivo

La compañía tiene como objetivo comercializar seguros de la mayoría de los ramos de seguros generales, con una alta participación en líneas personales, principalmente seguros de vehículos.

Además, el objetivo es fortalecer la participación de otros ramos con el fin de aumentar la diversificación de cartera.

En esta línea la compañía ha desarrollado nichos específicos en los cuales no todo el mercado de seguros generales participa, como en el caso de seguro agrícola y garantía, teniendo como objetivo la diversificación de ramos y del riesgo asociado.

La Gerencia comercial reporta al Directorio, a través del comité comercial, estadísticas que muestran los resultados de su gestión y el cumplimiento de los objetivos.

6) **Administración de riesgo, continuación**

2. **Riesgos de seguros, continuación**

2.2 Objetivos, políticas y procesos para la gestión de riesgo de mercado, liquidez y crédito en los contratos de seguros. Incluyendo la máxima exposición al riesgo (pérdidas máximas probables, suma asegurada, etc.).

(i) Riesgo de mercado en contratos de seguros

El objetivo fijado por la compañía con respecto al riesgo de mercado en contratos de seguros es tomar en forma oportuna medidas para evitar que fluctuaciones en los precios de los componentes de los costos del seguro afecten el resultado técnico. Dentro de los costos más significativos se encuentran, las condiciones de los contratos de los reaseguros y el costo de los siniestros, influenciado por la variación de la valorización de las pérdidas, por ejemplo, aumento en el costo de los repuestos de los automóviles.

Como política, se ha fijado que la tarificación de los seguros contenga como elemento, una estimación de los costos que componen el resultado técnico, de manera de fijar un precio que permita obtener un margen positivo.

El proceso de gestión de riesgos consiste en monitorear permanentemente el resultado técnico de los seguros, para corregir de inmediato las tarifas de ser necesario. Cabe mencionar que la compañía comercializa seguros de corto plazo, por lo que ajuste en las tarifas comienza a corregir inmediatamente el resultado técnico. La Gerencia Técnica expone en Directorio y en el Comité Técnico los resultados técnicos de todos los ramos y presenta las acciones de corrección de ser necesarias.

El riesgo de mercado relacionado a posibles variaciones del tipo de cambio se encuentra mitigado debido a la contratación de los contratos de reaseguro en moneda original, permitiendo así un calce entre las primas cobradas a los asegurados y las primas por pagar asociada a la cesión al reaseguro, así como los flujos de caja de los siniestros asociados.

(ii) Riesgo de liquidez en contratos de seguros

El objetivo de la compañía para el riesgo de liquidez es evitar incurrir en costos adicionales de financiamiento o por liquidación anticipada de inversiones producto de un descalce entre las obligaciones y el flujo de ingresos.

La gestión del riesgo de liquidez se basa en la mejor estimación del flujo de ingresos y egresos y la gestión de disponibilidad de fondos correspondientes.

Adicionalmente los contratos de reaseguro permiten obtener pagos al contado por parte de los reaseguradores en caso de siniestros de gran magnitud que cuentan con un alto porcentaje de cesión.

6) **Administración de riesgo, continuación**

2. **Riesgos de seguros, continuación**

2.2 **Objetivos, políticas y procesos para la gestión de riesgo de mercado, liquidez y crédito en los contratos de seguros. Incluyendo la máxima exposición al riesgo (pérdidas máximas probables, suma asegurada, etc.).**

(iii) Riesgo de crédito en contratos de seguros

El principal riesgo de crédito en los contratos de seguros se concentra en la posibilidad de que clientes y reaseguradores no cumplan con sus compromisos de pago con la compañía. Políticas y proceso de gestión de riesgos:

- **Cientes:** las políticas de cobranza establecen la utilización de todos los medios de recaudación disponibles con la finalidad de dar a nuestros clientes la alternativa de pago que más les acomode. En caso de atraso en los pagos de las primas, la compañía cuenta con un departamento de cobranzas en donde se inician las gestiones, por norma general, de ser infructuosas estas gestiones de cobranza, se procede a la cancelación de la cobertura de las pólizas. En casos de riesgos específicos, especialmente en seguros irrevocables, se procura que el pago de las primas se efectúe al contado.
- **Reaseguros:** la Política de Reaseguros establece que previo a contratar reaseguros se realiza un estudio de cada reasegurador con el cual se operará; dicho estudio considera la clasificación de riesgo que posee el reasegurador, información de corredores respecto al reasegurador, los balances de éstas y cualquier otra información proveniente de medios de información disponibles.
- La compañía establece contratos de reaseguro con compañías reaseguradoras que cumplan por lo menos con las clasificaciones de riesgo indicadas en las normas de la CMF y que se encuentren habilitados por el “market list” del Grupo Talanx. La compañía realiza un monitoreo permanente de la solvencia de sus reaseguradores a través de la revisión de la información pública disponible o propia.

6) Administración de riesgo, continuación

2. Riesgos de seguros, continuación

2.3 Exposición al riesgo de seguro, mercado, liquidez y crédito en los contratos de seguros

Se gestionan los siguientes riesgos:

- Tarificación
- Suscripción
- Diseño de productos
- Gestión de Sinistros
- Insuficiencia de reservas técnicas

La mayor exposición se encuentra cuantificada en la máxima pérdida retenida probable por evento definida en el apetito de riesgos de acuerdo con los contratos de reaseguros y de pérdidas obtenidas por deficiencias en los procesos de los riesgos mencionados anteriormente, para lo cual se cuenta con políticas y procedimientos para estos procesos, que incluyen niveles de aprobación, monitoreo y controles de mitigación.

(ii) Riesgo de mercado

La mayor exposición al riesgo de mercado de los contratos de seguros se encuentra reflejada en la reserva de insuficiencia de prima calculada al 31 de diciembre de 2023, la cual asciende a MM\$ 1.791 a nivel de retención.

(iii) Riesgo de liquidez

Se encuentra en proceso la cuantificación de la mayor exposición al riesgo de liquidez.

(iv) Riesgo de crédito

Se encuentra en proceso la cuantificación de la mayor exposición al riesgo de crédito.

2.4 Metodología de Administración de riesgos de seguros, mercado, liquidez y crédito

Metodologías sobre la administración de los riesgos de seguros, han sido descritas anteriormente en este documento.

HDI SEGUROS S.A.

Notas a los Estados Financieros al 31 de diciembre de 2023

(6) Administración de riesgo, continuación**2. Riesgos de seguros, continuación****2.5 Concentración de Seguros, en función de la relevancia para las actividades de la Compañía**

a) Prima directa por zona geográfica/línea de negocios (en %)

Por zona geográfica:

Región	Prima Directa	%
I	4.648.024	0,89%
II	9.866.920	1,90%
III	3.942.850	0,76%
IV	9.173.310	1,76%
V	32.163.547	6,18%
VI	19.560.415	3,76%
VII	19.512.998	3,75%
VIII	32.951.515	6,33%
IX	16.287.921	3,13%
X	28.976.761	5,57%
XI	2.001.910	0,38%
XII	3.470.457	0,67%
XIV	74.141.465	14,24%
XV	1.591.080	0,31%
Metropolitana	262.330.396	50,39%
Total general	520.619.569	100,00%

Por línea de negocio:

Ramo	Prima Directa	% Prima Directa
Property	145.146.963	27,88%
Vehículos	267.280.103	51,34%
Marine	7.697.153	1,48%
Aviation	147.258	0,03%
Responsabilidad Civil	7.518.858	1,44%
Accidentes Personales	17.118.117	3,29%
Garantía y Fidelidad	17.849.175	3,43%
Asistencia	1.937.480	0,37%
Misceláneos	55.924.630	10,74%
Salud	-168	0,00%
Total	520.619.569	100%

HDI SEGUROS S.A.

Notas a los Estados Financieros al 31 de diciembre de 2023

(6) Administración de riesgo, continuación**2. Riesgos de seguros, continuación****2.5 Concentración de Seguros, en función de la relevancia para las actividades de la Compañía**

b) Siniestralidad por línea de negocios y cúmulo por ramo y zona geográfica (en %)

Ramo	% Siniestralidad
Property	79,5%
Vehículos	56,0%
Marine	30,7%
Aviation	1,3%
Responsabilidad Civil	-27,5%
Accidentes Personales	35,9%
Garantía y Fidelidad	29,6%
Asistencia	68,6%
Misceláneos	22,9%
Salud	0,0%
Promedio ponderado	51,9%

Cumulo de Sismo						
Zona	Cuota Parte Property	XL Habitacional	XL No Habitacional	XL Hogar BECH	MYPE BECH	Ingeniería
I	4,6%	1,8%	2,4%	1,0%	0,1%	1,9%
II	3,7%	1,6%	1,8%	1,1%	0,1%	0,7%
III	19,9%	3,6%	14,6%	2,9%	0,4%	7,1%
IV	6,5%	1,2%	4,7%	3,0%	0,2%	1,5%
V	4,9%	0,9%	3,6%	2,9%	0,3%	1,0%

c) Canales de distribución

Canal	% Prima
Agente Dealer	0,09%
Agentes Generales	14,90%
Corredores	78,28%
Venta Directa	6,73%
Total general	100,0%

(6) Administración de riesgo, continuación

2. Riesgos de seguros, continuación

2.6 Análisis de Sensibilidad

- a) Informar los métodos y las hipótesis utilizados al elaborar el análisis de sensibilidad;

Para la sensibilización de las variables técnicas del negocio, se tomó como base las recomendaciones de la documentación de CBR emitida por la CMF y se han tomado los parámetros indicados para el tratamiento de los riesgos de mercado, de crédito y técnico, dentro de los cuales se han considerado las tasas de interés, el tipo de cambio, la inflación y los riesgos emanados de los contratos de seguros.

- Adicionalmente se elaboran estudios para la ocurrencia de eventos catastróficos.

En preparación a la renovación de los contratos de reaseguro catastróficos se elabora un estudio de PML. Este análisis se prepara tomando como base la cartera del 31 de diciembre anterior y simula las posibles pérdidas ante eventos de terremoto de distinta gravedad.

Los resultados del estudio definen la capacidad de la cobertura catastrófica a contratar, de tal forma para estar cubierto, como mínimo, ante un evento con período de recurrencia de 200 años.

La compañía además contrata una cobertura de reaseguro que cubre el 100% de la prima originada por la primera reinstalación bajo el contrato de reaseguro catastrófico. De esta forma se entiende que el impacto de un evento catastrófico se encontraría limitado a la prioridad del contrato en exceso de pérdida.

Acerca de la prioridad del contrato es importante destacar que la compañía tiene debidamente constituida la Reserva Catastrófica de Terremoto, según establecido en la NCG 306.

- Variación en el comportamiento siniestral

La compañía ha definido que la variable de mayor incidencia en los resultados técnicos es la siniestralidad, la que es controlada mediante una adecuada gestión de los riesgos técnicos del seguro.

Se realizan cálculos de sensibilidad para determinar el efecto de un punto porcentual de variación en la siniestralidad neta en el resultado de la compañía, es así como este cálculo al 31 de diciembre de 2023 arroja M\$ 1.814.523 de variación en el resultado anual esperado.

(6) Administración de riesgo, continuación

2. Riesgos de seguros, continuación

Actualmente no se elaboran análisis de sensibilidad al riesgo de seguros por otros factores de riesgo, comentando en particular sobre los siguientes:

- Tipo de cambio

Esto se debe a que la emisión en moneda extranjera es poco significativa. Además, la compañía contrata reaseguro en moneda original, quiere decir que la cesión de primas y siniestros se efectúa en la misma moneda establecida en la póliza.

- Tasa de interés

Esto se debe a que la compañía comercializa seguros de corto plazo. Adicionalmente los gastos cobrados a los clientes por pago de primas en cuotas no están sujetos a riesgo de tasa de interés.

3. Control interno

La compañía cuenta con un sistema de control interno que contempla básicamente políticas, reglamentos, procedimientos e instructivos que contribuyen a la fiabilidad de la información financiera, la eficacia y eficiencia de las operaciones y el cumplimiento de las de las leyes y regulaciones.

El Gobierno Corporativo de la compañía ha sido establecido bajo la siguiente estructura:



El Directorio define los roles, responsabilidades y procesos de toma de decisiones y delegación de funciones.

(6) Administración de riesgo, continuación

3. Control interno, continuación

El Comité Ejecutivo está compuesto por el Gerente General, Gerente Corporativo Técnico, Gerente Corporativo Comercial, Gerente Corporativo de Operaciones y Clientes y el Gerente Corporativo de Administración y Finanzas. El Comité Ejecutivo se encarga de temas de desarrollo estratégico, recursos humanos, gobernabilidad, difusión, remuneraciones, ética y cumplimiento.

El tercer nivel está compuesto por gerentes y subgerentes, los cuales llevan a cabo las directrices entregadas por el Comité Ejecutivo, monitorean su cumplimiento y generan una retroalimentación oportuna.

Con objeto de mantener una gobernabilidad sana, el Directorio de la compañía define en forma clara los roles y responsabilidades y los pasos de toma de decisiones y delegación de funciones, no obstante, debe tenerse presente que, aunque algunas facultades pueden haber sido delegadas, el Directorio es el responsable último por el éxito o fracaso de la compañía.

El Directorio ha establecido como medio de control y toma de decisiones, delegar responsabilidad a los comités establecidos. A continuación, se describen sus principales funciones:

a) Comité Ejecutivo

Este comité se encarga de temas de desarrollo estratégico, recurso humano, gobernabilidad, difusión, remuneraciones, ética y/o cumplimiento.

b) Comité Técnico

- Establecer las políticas de suscripción y reaseguros.
- Dar cuenta del resultado técnico por ramo y canal.
- Analizar las posibilidades de creación, mejora o relanzamiento de productos.
- Informar sobre cúmulos de terremoto.

c) Comité de Operaciones y Clientes

- Controlar las indemnizaciones realizadas y recuperos ingresados de diferentes operaciones del área de siniestros de vehículos.
- Gestionar todos los costos de Siniestros Vehículos.
- Controlar la eficiencia y calidad de todas las emisiones de pólizas nueva y renovadas de compañía.
- Revisar las estrategias de la venta a través de internet y cumplimientos de presupuestos.
- Monitorear indicadores de encuestas de satisfacción de clientes, gestión de reclamos e indicadores de nivel de servicio de los call center que atienden a nuestros asegurados.

(6) Administración de riesgo, continuación

3. Control interno, continuación

d) Comité Comercial

- Establecer las políticas comerciales para todos los canales (excepto internet).
- Elaborar el plan comercial e informar su cumplimiento.
- Analizar nuevos mercados y productos.

e) Comité de Inversiones

- Maximizar la rentabilidad de la cartera a largo plazo (5 años).
- Cumplir con los límites de inversión según política alemana, política interna y regulación local.

f) Comité de Auditoría

- Dirigir, reforzar y respaldar la función de Auditoría Interna.
- Servir de vínculo y coordinador de las tareas entre la auditoría interna y los auditores externos, ejerciendo también de nexo entre éstos y el Directorio.
- Tomar conocimiento y analizar los resultados de las auditorías y revisiones internas.
- Informarse de la efectividad y confiabilidad de los sistemas y procedimientos de control interno de la compañía.
- Cualquiera situación que, a juicio del comité, amerite su intervención o toma de conocimiento.
- El directorio delega al comité de auditoría la elaboración, revisión y aprobación del plan anual de auditoría.
- Informar mensualmente al Directorio del estado de avance del plan anual de Auditoría Interna y de otros hechos relevantes.

g) Comité de Auditoría Trimestral

Este comité está compuesto solo por directores, Gerente de Contraloría y Riesgo y Auditor Interno, y sus principales funciones son:

- Informar a los directores respecto a la gestión de la Compañía.
- Fortalecer la independencia de la función de auditoría de la administración de la Compañía.

h) Comité de Riesgo

- Establecer políticas y estrategias de gestión de riesgo de acuerdo a los lineamientos establecidos por el directorio.

(6) Administración de riesgo, continuación

3. Control interno, continuación

h) Comité de Riesgo, continuación

- Supervisar la gestión de riesgo, metodología y cualquier otro aspecto relevante relacionados con la gestión de riesgo.

i) Comité de Cumplimiento

- Velar por el cumplimiento normativo.
- Velar por la función de lavado de activos y financiamiento del terrorismo.

j) Comité de Remuneraciones

Este comité está integrado por el presidente y vicepresidente del Directorio y el Gerente General. Este comité sesiona cada vez que lo amerite y trata sobre del establecimiento de las rentas y compensaciones de los altos ejecutivos de la Compañía que conforman la Gerencia Corporativa.

k) Comité de Transformación Digital

Establecer lineamientos y promover la innovación, con la finalidad de potenciar los negocios actuales y atraer nuevos negocios a la Compañía.

l) Comité de Sostenibilidad

El objetivo de este Comité es liderar la implementación de la Estrategia y realizar el seguimiento del avance de los planes de acción para lograr ser una empresa más sostenible. También tiene como objetivo asesorar al Comité Ejecutivo y Directorio en materias de sostenibilidad y proponer iniciativas para alcanzar los 9 Objetivos de Desarrollo Sostenible (ODS) definidos por el Grupo Talanx.

Los comités cuentan con la participación de directores y ejecutivos de la compañía, quienes se reúnen de acuerdo con la periodicidad definida por cada comité y permiten mejorar la eficiencia del Directorio, en cuanto a que se les entrega información relevante para la toma de decisiones y así puedan realizar un adecuado monitoreo de la compañía.

Adicionalmente a las minutas de los comités, se entregan al Directorio informes estratégicos de controles internos como los informes de los auditores internos y externos, clasificadoras de riesgos, informes de solvencia y de gestión de riesgos. Estos informes son revisados periódicamente por el Directorio definiendo planes de acción para corregir cualquier problema material de control que exista.

HDI SEGUROS S.A.

Notas a los Estados Financieros al 31 de diciembre de 2023

(7) Efectivo y efectivo equivalente

El detalle del efectivo y efectivo equivalente es el siguiente:

Concepto	CLP	USD	EUR	Otra	Total M\$
Efectivo en caja	25.943	-	-	-	25.943
Bancos	34.336.902	5.383.075	-	-	39.719.977
Equivalente al Efectivo	2.886.279	-	-	-	2.886.279
Total	37.249.124	5.383.075	-	-	42.632.199

Los instrumentos financieros que compone el monto del Equivalente al Efectivo son los depósitos a plazo fijo (DPF); se detalla a continuación:

Emisor	Nemotécnico	Instrumento	Valor Pte. Mercado M\$
BANCO BCI	FNBCI-020124	DPF	2.288.985
BANCO BCI	FNBCI-170124	DPF	552.383
BANCO BCI	FNBCI-050124	DPF	16.696
BANCO ITAU	FNITA-020124	DPF	28.215
Total			2.886.279

HDI SEGUROS S.A.

Notas a los Estados Financieros al 31 de diciembre de 2023

(8) Activos financieros a valor razonable

(a) Inversiones a valor razonable

El detalle al 31 de diciembre de 2023 de las inversiones financieras medidas a valor razonable con efecto en resultados se presenta en el siguiente cuadro:

	Nivel 1	Nivel 2	Nivel 3	Total	Costo Amortizado	Efecto en Resultado	Efecto en Otros Resultados Integrales
	MS	MS	MS	MS	MS	MS	MS
INVERSIONES NACIONALES	253.269.551	-	14.905	253.284.456	259.500.751	(5)	4.579.858
Renta Fija	253.269.551	-	-	253.269.551	259.481.740	(5)	4.579.858
Instrumentos del Estado	43.609.614	-	-	43.609.614	43.864.143	(1)	704.962
Instrumentos Emitidos por el Sistema Financiero	153.224.518	-	-	153.224.518	156.026.564	(3)	2.641.563
Instrumento de Deuda o Crédito	56.435.419	-	-	56.435.419	59.591.033	(1)	1.233.333
Instrumentos de Empresas Nacionales	-	-	-	-	-	-	-
Transados en el Extranjero	-	-	-	-	-	-	-
Mutuos hipotecarios	-	-	-	-	-	-	-
Otros	-	-	-	-	-	-	-
Renta Variable	-	-	14.905	14.905	19.011	-	-
Acciones de Sociedades Anónimas Abiertas	-	-	-	-	-	-	-
Acciones de Sociedades Anónimas Cerradas	-	-	14.905	14.905	19.011	-	-
Fondos de Inversión	-	-	-	-	-	-	-
Fondos Mutuos	-	-	-	-	-	-	-
Otros	-	-	-	-	-	-	-
INVERSIONES EN EL EXTRANJERO	-	-	-	-	-	-	-
Renta Fija	-	-	-	-	-	-	-
Títulos emitidos por Estados y Bancos Centrales Extranjeros	-	-	-	-	-	-	-
Títulos emitidos por Bancos y Financieras Extranjeras	-	-	-	-	-	-	-
Títulos emitidos por Empresas Extranjeras	-	-	-	-	-	-	-
Renta Variable	-	-	-	-	-	-	-
Acciones de Sociedades Extranjeras	-	-	-	-	-	-	-
Cuotas de Fondos de Inversión Extranjeros	-	-	-	-	-	-	-
Cuotas de Fondos de Inversión Constituidos en el país cuyos activos están invertidos en valores extranjeros	-	-	-	-	-	-	-
Cuotas de Fondos Mutuos Extranjeros	-	-	-	-	-	-	-
Cuotas de Fondos Mutuos Constituidos en el País cuyos Activos están invertidos en valores extranjeros	-	-	-	-	-	-	-
Otros	-	-	-	-	-	-	-
DERIVADOS	-	-	-	-	-	-	-
Derivados de cobertura	-	-	-	-	-	-	-
Derivados de inversión	-	-	-	-	-	-	-
Otros	-	-	-	-	-	-	-
TOTAL	253.269.551	-	14.905	253.284.456	259.500.751	(5)	4.579.858

(8) Activos financieros a valor razonable, continuación

(a) Inversiones a valor razonable, continuación

Nivel 1: instrumentos cotizados con mercados activos, donde el valor razonable está determinado por el precio observado en dichos mercados.

Nivel 2: instrumentos cotizados con mercados no activos, donde el valor razonable se determina utilizando una técnica o modelos de valoración sobre la base de información de mercado. Adicionalmente, se debe indicar la política contable utilizada con relación a la variación de los factores que se consideran para establecer el precio.

Nivel 3: instrumentos no cotizados, donde también el valor razonable se determina utilizando técnicas o modelos de valoración, salvo que con la información disponible no sea posible determinar un valor razonable de manera fiable, en cuyo caso se valoriza a costo histórico. Adicionalmente, se debe revelar el modelo utilizado.

(b) Derivados de cobertura de inversión

A la fecha de cierre de los presentes estados financieros, la Compañía no mantiene en cartera este tipo de activos.

(9) Activos financieros a costo amortizado

(a) Inversiones a costo amortizado

A la fecha de cierre de los presentes estados financieros, la Compañía no mantiene en cartera este tipo de activos.

(b) Operaciones de compromisos efectuados sobre instrumentos financieros

A la fecha de cierre de los presentes estados financieros, la Compañía no mantiene en cartera este tipo de activos.

(10) Préstamos

A la fecha de cierre de los presentes estados financieros, la Compañía no mantiene en cartera este tipo de activos.

(11) Inversiones seguros con cuenta única de inversión (CUI)

La Compañía no opera en seguros de vida, por lo tanto, no le es aplicable esta nota.

(12) Participaciones en entidades del grupo

(a) Participaciones en empresas subsidiarias (filiales)

La Compañía no posee participaciones en empresas subsidiarias (filiales) a la fecha de cierre de los presentes estados financieros.

(b) Participaciones en empresas subsidiarias (coligadas)

La Compañía no posee participaciones accionarias en empresas coligadas a la fecha de cierre de los presentes estados financieros

(c) Cambio en inversiones en empresas

La Compañía no posee inversiones empresa por este concepto a la fecha de cierre de los presentes estados financieros

HDI SEGUROS S.A.

Notas a los Estados Financieros al 31 de diciembre de 2023

(13) Otras notas de inversiones financieras

La conciliación de los movimientos de inversiones al 31 de diciembre de 2023 se presenta en el siguiente cuadro:

(a) Movimiento de la cartera de inversiones

Concepto	Valor Razonable	Costo Amortizado	CUI
Saldo inicial	197.941.824	-	-
Adiciones	382.282.036	-	-
Ventas	(290.032.259)	-	-
Vencimientos	(53.710.355)	-	-
Devengo de intereses	5.218.803	-	-
Prepagos	-	-	-
Dividendos	-	-	-
Sorteo	-	-	-
Valor razonable Utilidad/Perdida reconocida en:	-	-	-
Resultado	(5)	-	-
Patrimonio	4.579.858	-	-
Deterioro	(447.384)	-	-
Diferencia de tipo de cambio	(46.800)	-	-
Utilidad o pérdida por unidad reajutable	9.891.632	-	-
Reclasificación (1)	(2.392.896)	-	-
Otros (2)	2	-	-
Saldo final	253.284.456	-	-

(1) El concepto Reclasificación de esta nota, corresponde a reclasificaciones de instrumentos de inversión con motivo de largo plazo a efectivo equivalente.

(2) El concepto Otros de esta nota se debe a diferencias por venta.

(13) Otras notas de inversiones financieras, continuación

(b) Garantías

Durante el año 2023, la Compañía no ha entregado ni recibido garantías que deban ser informadas.

(c) Instrumentos financieros compuestos por derivados implícitos

La Compañía no ha emitido instrumentos que contengan un componente de pasivo y de patrimonio, que incorpore varios derivados implícitos cuyos valores fuesen interdependientes al 31 de diciembre de 2023.

(d) Tasa de Reinversión – TSA-NCG N°209

La entidad no ha emitido instrumentos que contengan un componente de pasivo y de patrimonio, que incorpore varios derivados implícitos cuyos valores fuese interdependientes al 31 de diciembre de 2023.

HDI SEGUROS S.A.

Notas a los Estados Financieros al 31 de diciembre de 2023

(13) Otras notas de inversiones financieras, continuación

(e) Información cartera de inversiones

Al 31 de diciembre de 2023 la información de la cartera de inversiones de acuerdo con lo instruido de la Norma de Carácter General N°159 se resume en el siguiente cuadro:

Tipo de Inversión (Títulos del N°1 y 2 del Art N°21 del DFL 251)	Monto			Monto Cuenta por Tipo de Instrumento (Seguros CUJ) (2)	Total Inversiones (1)+(2) (3)	Inversiones Custodiables (4)	% Inversiones Custodiables (4)/(3) (5)	Detalle de Custodia de Inversiones (Columna N°3)											
	Costo Amortizado (1)	Valor Razonable (1)	Total (1)					Empresa de Depósito y Custodia de Valores			Banco		Otro		Compañía				
								Monto (6)	% c/r Total Inv. (7)	% c/r Inversiones Custodiables (8)	Nombre de Empresa Custodia de Valores (9)	Monto (10)	% c/r Total Inv. (11)	Nombre del Banco Custodio (12)	Monto (13)	% (14)	Nombre de Custodio (15)	Monto (16)	% (17)
Instrumentos del Estado	-	43.609.614	43.609.614	-	43.609.614	43.609.614	100%	43.609.614	100%	100%	DEPOSITO CENTRAL DE VALORES	-	0%	-	-	0%	-	-	0%
Instrumentos Sistema Bancario	-	156.110.797	156.110.797	-	156.110.797	156.110.797	100%	156.110.797	100%	100%	DEPOSITO CENTRAL DE VALORES	-	0%	-	-	0%	-	-	0%
Bonos de Empresa	-	56.435.419	56.435.419	-	56.435.419	56.435.419	100%	56.435.419	100%	100%	DEPOSITO CENTRAL DE VALORES	-	0%	-	-	0%	-	-	0%
Mutuos Hipotecarios	-	-	-	-	-	-	0%	-	0%	0%	-	0%	-	-	0%	-	-	-	0%
Acciones S.A. Abiertas	-	-	-	-	-	-	0%	-	0%	0%	-	0%	-	-	0%	-	-	-	0%
Acciones S.A. Cerradas	-	14.905	14.905	-	14.905	-	0%	-	0%	0%	-	0%	-	-	0%	-	-	14.905	100%
Fondos de Inversión	-	-	-	-	-	-	0%	-	0%	0%	-	0%	-	-	0%	-	-	-	0%
Fondos Mutuos	-	-	-	-	-	-	0%	-	0%	0%	-	0%	-	-	0%	-	-	-	0%
Total	-	256.170.735	256.170.735	-	256.170.735	256.155.830	100%	256.155.830	100%	100%	-	0%	-	-	0%	-	-	14.905	0%

HDI SEGUROS S.A.

Notas a los Estados Financieros al 31 de diciembre de 2023

(13) Otras notas de inversiones financieras, continuación**(f) Inversión en cuotas de fondos por cuenta de los asegurados - NCG N°176**

La Compañía no ha efectuado inversiones en cuotas de fondos por cuenta de los asegurados al 31 de diciembre de 2023.

(14) Inversiones inmobiliarias**(a) Propiedades de inversión**

Conceptos	Terrenos M\$	Edificios M\$	Otros M\$	Total M\$
Saldo inicial	45.669	3.975.117	-	4.020.786
Más: Adiciones, mejoras y transferencias	-	-	-	-
Menos: Ventas, bajas y transferencias	-	(70.491)	-	(70.491)
Menos: Depreciación acumulada	-	(103.043)	-	(103.043)
Ajustes por revaloración	2.192	187.422	-	189.614
Otros	-	-	-	-
Valor Contable Propiedades de Inversión	47.861	3.989.005	-	4.036.866
Valor razonable a la fecha de cierre	78.996	6.583.926	-	6.662.922
Deterioro (Provisión)	-	-	-	-
Valor Final a la fecha de cierre	47.861	3.989.005	-	4.036.866

(1) Se debe indicar el valor de la menor tasación

Propiedades de inversión	Terrenos	Edificios	Otros	Total
Valor Final Bienes Raíces nacionales	47.861	3.989.005	-	4.036.866
Valor Final Bienes Raíces Extranjero	-	-	-	-
Valor Final a la fecha de cierre	47.861	3.989.005	-	4.036.866

HDI SEGUROS S.A.

Notas a los Estados Financieros al 31 de diciembre de 2023

(14) Inversiones inmobiliarias, continuación**(b) Cuentas por cobrar leasing**

Al 31 de diciembre de 2023, la Compañía no mantiene bienes raíces que hayan sido otorgados en arriendo con opción de venta, según lo indicado en la Norma de Carácter General N°316 o la que la reemplace.

(c) Propiedades de uso propio

Al 31 de diciembre de 2023, el movimiento de las propiedades de uso propio se presenta en el siguiente cuadro:

Conceptos	Terrenos M\$	Edificios M\$	Otros M\$	Total M\$
Saldo inicial	1.120.368	1.898.497	-	3.018.865
Más: Adiciones, mejoras y transferencias	-	-	-	-
Menos: Ventas, bajas y transferencias	-	-	-	-
Menos: Depreciación del ejercicio	-	(50.757)	-	(50.757)
Ajustes por revalorización	53.778	91.127	-	144.905
Otros	-	-	-	-
Valor Contable Propiedades de uso Propio	1.174.146	1.938.867	-	3.113.013
Valor razonable a la fecha de cierre	2.156.783	3.561.497	-	5.718.280
Deterioro (Provisión)	-	-	-	-
Valor Final a la fecha de cierre	1.174.146	1.938.867	-	3.113.013

HDI SEGUROS S.A.

Notas a los Estados Financieros al 31 de diciembre de 2023

(15) Activos no corrientes mantenidos para la venta

Al 31 de diciembre de 2023, la Compañía no ha clasificado ninguno de sus activos no corrientes como mantenidos para la venta.

(16) Cuentas por cobrar asegurados

(a) Saldos adeudados por asegurados

El detalle de los saldos de primas por cobrar adeudados a la Compañía al 31 de diciembre de 2023, se presenta a continuación:

Concepto	Saldos con empresas relacionadas M\$	Saldos con terceros M\$	Total M\$
Cuentas por cobrar asegurados.	-	270.628.837	270.628.837
Cuentas por cobrar Coaseguro (Líder)	-	4.862.223	4.862.223
Deterioro	-	(10.641.430)	(10.641.430)
Total	-	264.849.630	264.849.630

Activos corrientes (corto plazo)	-	264.849.630	264.849.630
Activos no corrientes (largo plazo)	-	-	-

HDI SEGUROS S.A.

Notas a los Estados Financieros al 31 de diciembre de 2023

(16) Cuentas por cobrar asegurados, continuación

(b) Deudores por primas por vencimiento

El detalle de los deudores por primas por vencimiento al 31 de diciembre de 2023 se presenta en el siguiente cuadro en M\$:

Vencimientos de Saldos	Primas Documentadas	Primas Seguros Seguro Inv. y Sob. DL 3500	Primas Asegurados				Sin Especificar Forma de Pago	Cuentas por Cobrar Coaseguro (No Líder)	Otros Deudores
			Con Especificación de Forma de Pago						
			Plan Pago PAC	Plan Pago PAT	Plan Pago CUP	Plan Pago Cía.			
SEGUROS REVOCABLES									
1. Vencimientos anteriores a la fecha de los estados financ.	-	-	950.101	869.870	-	26.561.747	-	493.304	438.336
meses anteriores	-	-	198.678	178.243	-	1.827.492	-	576	163.681
mes j-3	-	-	19.628	23.633	-	407.256	-	-	13.823
mes j-2	-	-	26.773	32.684	-	756.398	-	-	47.952
mes j-1	-	-	76.380	86.911	-	4.769.803	-	393	50.950
mes j	-	-	628.642	548.399	-	18.800.798	-	492.335	161.928
2. Deterioro	-	-	322.507	322.427	-	8.149.812	-	969	285.468
-Pagos vencidos	-	-	322.507	322.427	-	8.149.812	-	969	285.468
-Voluntario	-	-	-	-	-	-	-	-	-
3. Ajustes por no identificación	-	-	196.055	179.083	-	5.477.254	-	-	-
4. Subtotal (1-2-3)	-	-	431.539	368.360	-	12.934.681	-	492.335	152.868
5. Vencimiento posteriores a la fecha de los estados financ.	-	-	44.885.008	76.353.107	-	126.891.933	-	2.403.547	22.212.974
mes j+1	-	-	5.747.073	8.073.561	-	20.293.628	-	716.609	1.050.088
mes j+2	-	-	5.551.650	7.776.886	-	15.838.287	-	437.878	896.546
mes j+3	-	-	5.157.380	7.337.261	-	13.703.182	-	414.285	800.588
meses posteriores	-	-	28.428.905	53.165.399	-	77.056.836	-	834.775	19.465.752
6. Deterioro	-	-	7.012	5.156	-	1.124.026	-	-	48.285
-Pagos vencidos	-	-	7.012	5.156	-	1.124.026	-	-	48.285
-Voluntario	-	-	-	-	-	-	-	-	-
7. Sub-Total (5-6)	-	-	44.877.996	76.347.951	-	125.767.907	-	2.403.547	22.164.689
SEGUROS NO REVOCABLES									
8. Vencimiento anteriores a la fecha de los estados financ.	-	-	18.212	5.567	-	830.550	-	-	129.934
9. Vencimiento posteriores a la fecha de los estados financ.	-	-	44.278	71.108	-	3.861.971	-	-	7.620
10. Deterioro	-	-	18.005	11.057	-	681.428	-	-	137.554
11. Sub-Total (8+9-10)	-	-	44.485	65.618	-	4.011.093	-	-	-
12. TO TAL (4+7+11)	-	-	45.354.020	76.781.929	-	142.713.681	-	2.895.882	22.317.557
13. Crédito no exigible de fila 4	-	-	-	-	-	-	-	-	-
14. Crédito no vencido seguros revocables	-	-	44.877.996	76.347.951	-	125.767.907	-	2.403.547	22.164.689
									M/Nacional
									274.258.069
									M/Extranjera
									15.805.000

HDI SEGUROS S.A.

Notas a los Estados Financieros al 31 de diciembre de 2023

(16) Cuentas por cobrar asegurados, continuación**(c) Evolución del deterioro asegurado**

La evolución del deterioro de las cuentas por cobrar de la Compañía al 31 de diciembre de 2023, es el siguiente:

Cuadro de evolución del deterioro	Cuentas por cobrar de seguros. M\$	Cuentas por cobrar Coaseguro (Líder) M\$	Total M\$
Saldo inicial	6.519.080	62.001	6.581.081
Disminución y aumento de la provisión por deterioro	4.392.466	3.714	4.396.180
Recupero de cuentas por cobrar de seguros	-	-	-
Castigo de cuentas por cobrar	-	-	-
Variación por efecto de tipo de cambio	(335.831)	-	(335.831)
Total	10.575.715	65.715	10.641.430

(17) Deudores por operaciones de reaseguro**(a) Saldos adeudados por reaseguro**

Los saldos al 31 de diciembre de 2023, adeudados a la Compañía por entidades reaseguradoras, se resumen en el siguiente cuadro:

Concepto	Saldos con empresas relacionadas M\$	Saldos con terceros M\$	Total M\$
Primas por cobrar de reaseguros.	-	-	-
Siniestros por cobrar reaseguradores	11.329.328	2.894.278	14.223.606
Activos por reaseguros no proporcionales	23.151	-	23.151
Otras deudas por cobrar de reaseguros.	655.015	1.948.548	2.603.563
Deterioro	90.901	944.034	1.034.935
Total	11.916.593	3.898.792	15.815.385
Activos por reaseguros no proporcionales revocables	-	-	-
Activos por reaseguros no proporcionales no revocables	23.151	-	23.151
Total Activos	23.151	-	23.151

HDI SEGUROS S.A.

Notas a los Estados Financieros al 31 de diciembre de 2023

(17) Deudores por operaciones de reaseguro, continuación**(b) Evolución del deterioro por reaseguro**

Cuadro de evolución del deterioro	Primas por cobrar de reaseguros M\$	Siniestros por cobrar reaseguradores M\$	Activos por Reaseguros no proporcionales M\$	Otras deudas por cobrar de reaseguros M\$	Total Deterioro M\$
Saldo inicial	-	351.251	-	427.272	778.523
Disminución y aumento de la provisión por deterioro	-	196.852	-	680.655	877.507
Recupero de cuentas por cobrar de reaseguros	-	-173.572	-	-425.897	-599.469
Castigo de cuentas por cobrar	-	-	-	-58.132	-58.132
Variación por efecto de tipo de cambio	-	17.575	-	18.931	36.506
Total	-	392.106	-	642.829	1.034.935

HDI SEGUROS S.A.

Notas a los Estados Financieros al 31 de diciembre de 2023

(17) Deudores por operaciones de reaseguro, continuación

(c) Siniestros por cobrar a reaseguradores

REASEGURADORES Y/O CORREDORES DE REASEGURO NACIONALES	1	SUB-TOTAL NACIONAL MS
ANTECEDENTES REASEGURADOR		
Nombre corredor de reaseguro	WILLIS CORREDORES DE REASEGURO LIMITADA	
Código corredor de reaseguro	C-031	
Tipo de relación	NR	
País corredor	CHL: Chile	
Nombre Reasegurador	CHUBB DE CHILE COMPAÑIA DE SEGUROS GENERALES S.A.	
Código de Identificación	99225000-3	
Tipo de Relación R/NR	NR	
País del Reasegurador	CHL: Chile	
Código Clasificador de Riesgo 1	HUMPFREYS	
Código Clasificador de Riesgo 2	FELLER	
Clasificación de Riesgo 1	AA	
Clasificación de Riesgo 2	AA+	
Fecha Clasificación 1	30-09-2023	
Fecha Clasificación 2	30-09-2023	
SALDOS ADEUDADOS		
Meses anteriores	4.001	4.001
(mes j-5)	-	-
(mes j-4)	-	-
(mes j-3)	-	-
(mes j-2)	-	-
(mes j-1)	-	-
(mes j)	-	-
(mes j+1)	-	-
(mes j+2)	-	-
(mes j+3)	-	-
(mes j+4)	-	-
(mes j+5)	-	-
Meses posteriores	-	-
1. TOTAL SALDOS ADEUDADOS	4.001	4.001

HDI SEGUROS S.A.

Notas a los Estados Financieros al 31 de diciembre de 2023

(17) Deudores por operaciones de reaseguro, continuación

(c) Siniestros por cobrar a reaseguradores

REASEGURADORES Y/O CORREDORES DE REASEGURO EXTRANJERO	1	2	3	4	5	6	7	8	9	10
ANTECEDENTES REASEGURADOR										
Nombre corredor de reaseguro	AON CHILE CORREDORES DE REASEGUROS LIMITADA	AON CHILE CORREDORES DE REASEGUROS LIMITADA	AON CHILE CORREDORES DE REASEGUROS LIMITADA	AON CHILE CORREDORES DE REASEGUROS LIMITADA	AON CHILE CORREDORES DE REASEGUROS LIMITADA	AON CHILE CORREDORES DE REASEGUROS LIMITADA	AON CHILE CORREDORES DE REASEGUROS LIMITADA	AON CHILE CORREDORES DE REASEGUROS LIMITADA	AON CHILE CORREDORES DE REASEGUROS LIMITADA	AON CHILE CORREDORES DE REASEGUROS LIMITADA
Código corredor de reaseguro	C-022	C-022	C-022	C-022	C-022	C-022	C-022	C-022	C-022	C-022
Tipo de relación	NR	NR	NR	NR	NR	NR	NR	NR	NR	NR
País corredor	CHL: Chile	CHL: Chile	CHL: Chile	CHL: Chile	CHL: Chile	CHL: Chile	CHL: Chile	CHL: Chile	CHL: Chile	CHL: Chile
Nombre Reasegurador	Allianz Global Corporate & Specialty Se	Amlin Ag	Axa Corporate Solutions Assurance	Hannover Rück Se	Liberty Mutual Insurance Company	Lloyd's Syndicate 0609 (Atrium Underwriters Limited)	Lloyd's Syndicate 1084 (Chaucer Syndicates Limited)	Lloyd's Syndicate 1200 (Argo Managing Agency Limited)	Lloyd's Syndicate 1492 (Capita Managing Agency Ltd)	Lloyd's Syndicate 1955 (Barbican Managing Agency Limited)
Código de Identificación	NRE00320170001	NRE17620170001	NRE06820170003	NRE00320170004	NRE06220170034	NRE14920170038	NRE14920170044	NRE14920170048	NRE14920170057	NRE14920170069
Tipo de Relación R/NR	NR	NR	NR	R	NR	NR	NR	NR	NR	NR
País del Reasegurador	DEU: Germany	CHE: Switzerland	FRA: France	DEU: Germany	USA: United States (the)	GBR: United Kingdom (the)	GBR: United Kingdom (the)	GBR: United Kingdom (the)	GBR: United Kingdom (the)	GBR: United Kingdom (the)
Código Clasificador de Riesgo 1	AMB	AMB	FIT CH	AMB	AMB	AMB	AMB	AMB	AMB	AMB
Código Clasificador de Riesgo 2	SP	SP	SP	SP	SP	SP	SP	SP	SP	SP
Clasificación de Riesgo 1	A+	A	AA	A+	A	A	A	A	A	A
Clasificación de Riesgo 2	AA	A	A+	AA-	A	AA-	AA-	AA-	AA-	AA-
Fecha Clasificación 1	08-03-2023	31-03-2023	18-09-2023	21-12-2023	10-08-2023	27-07-2023	27-07-2023	27-07-2023	27-07-2023	27-07-2023
Fecha Clasificación 2	31-10-2023	24-04-2023	20-07-2023	23-06-2023	07-11-2023	13-12-2023	13-12-2023	13-12-2023	13-12-2023	13-12-2023
SALDOS ADEUDADOS										
Meses anteriores	97	-	2.632	117	126	19	45	23	56	13
(mes j-5)	-	-	-	-	-	-	-	-	-	-
(mes j-4)	-	-	-	-	-	-	-	-	-	-
(mes j-3)	-	-	-	-	-	-	-	-	-	-
(mes j-2)	-	-	-	-	-	-	-	-	-	-
(mes j-1)	-	-	-	-	-	-	-	-	-	-
(mes j)	-	-	-	-	-	-	-	-	-	-
(mes j+1)	-	-	-	9	-	-	-	-	-	-
(mes j+2)	-	-	-	-	-	-	-	-	-	-
(mes j+3)	-	-	-	4.118	-	-	-	-	-	-
(mes j+4)	-	-	-	-	-	-	-	-	-	-
(mes j+5)	-	-	-	-	-	-	-	-	-	-
Meses posteriores	-	24.471	-	-	-	-	-	-	-	-
1. TO TAL SALDOS ADEUDADOS	97	24.471	2.632	4.244	126	19	45	23	56	13
2. DETERIORO	97	-	2.632	117	126	19	45	23	56	13
3. TO TAL	-	24.471	-	4.127	-	-	-	-	-	-

HDI SEGUROS S.A.

Notas a los Estados Financieros al 31 de diciembre de 2023

(17) Deudores por operaciones de reaseguro, continuación

(c) Siniestros por cobrar a reaseguradores

REASEGURADORES Y/O CORREDORES DE REASEGURO EXTRAJERO	11	12	13	14	15	16	17	18	19	20
ANTECEDENTES REASEGURADOR										
Nombre corredor de reaseguro	AON CHILE CORREDORES DE REASEGUROS LIMITADA	AON CHILE CORREDORES DE REASEGUROS LIMITADA	AON CHILE CORREDORES DE REASEGUROS LIMITADA	AON CHILE CORREDORES DE REASEGUROS LIMITADA	AON CHILE CORREDORES DE REASEGUROS LIMITADA	AON CHILE CORREDORES DE REASEGUROS LIMITADA	AON CHILE CORREDORES DE REASEGUROS LIMITADA	AON CHILE CORREDORES DE REASEGUROS LIMITADA	AON CHILE CORREDORES DE REASEGUROS LIMITADA	AON CHILE CORREDORES DE REASEGUROS LIMITADA
Código corredor de reaseguro	C-022	C-022	C-022	C-022	C-022	C-022	C-022	C-022	C-022	C-022
Tipo de relación	NR	NR	NR	NR	NR	NR	NR	NR	NR	NR
País corredor	CHL: Chile	CHL: Chile	CHL: Chile	CHL: Chile	CHL: Chile	CHL: Chile	CHL: Chile	CHL: Chile	CHL: Chile	CHL: Chile
Nombre Reasegurador	Lloyd's Syndicate 2003 (Catlin Underwriting Agencies Limited)	Lloyd's Syndicate 2012 (Arch Underwriting at Lloyd's Ltd)	Lloyd's Syndicate 2468 (Neon Underwriting Ltd)	Lloyd's Syndicate 2623 (Beazley Furlonge Limited)	Lloyd's Syndicate 3623 (Beazley Furlonge Limited)	Lloyd's Syndicate 5000 (Travelers Syndicate Management Limited)	Mapfre Re, Compania De Reaseguros, S.A.	Münchener Rückversicherungs- Gesellschaft Aktiengesellschaft In München (Munich Reinsurance Company)	Partner Reinsurance Europe Se	Scor Reinsurance Company
Código de Identificación	NRE14920170075	NRE14920170078	NRE14920170087	NRE14920170090	NRE14920170102	NRE14920170113	NRE06120170002	NRE00320170008	NRE08920170008	NRE06220170046
Tipo de Relación R/RN	NR	NR	NR	NR	NR	NR	NR	NR	NR	NR
País del Reasegurador	GBR: United Kingdom (the)	GBR: United Kingdom (the)	GBR: United Kingdom (the)	GBR: United Kingdom (the)	GBR: United Kingdom (the)	GBR: United Kingdom (the)	ESP: Spain	DEU: Germany	IRL: Ireland	USA: United States (the)
Código Clasificador de Riesgo 1	AMB	AMB	AMB	AMB	AMB	AMB	AMB	AMB	AMB	AMB
Código Clasificador de Riesgo 2	SP	SP	SP	SP	SP	SP	SP	SP	SP	SP
Clasificación de Riesgo 1	A	A	A	A	A	A	A	A+	A+	A
Clasificación de Riesgo 2	AA-	AA-	AA-	AA-	AA-	AA-	A+	AA-	A+	A+
Fecha Clasificación 1	27-07-2023	27-07-2023	27-07-2023	27-07-2023	27-07-2023	27-07-2023	18-10-2023	13-07-2023	27-04-2023	09-03-2023
Fecha Clasificación 2	13-12-2023	13-12-2023	13-12-2023	13-12-2023	13-12-2023	13-12-2023	21-07-2023	16-08-2023	27-01-2023	23-06-2023
SALDOS ADEUDADOS										
Meses anteriores	6	125	6	1	132	25	125	189	112	2.795
(mes j-5)	-	-	-	-	-	-	-	-	-	-
(mes j-4)	-	-	-	-	-	-	-	-	-	-
(mes j-3)	-	-	-	-	-	-	-	-	-	-
(mes j-2)	-	-	-	-	-	-	-	-	-	-
(mes j-1)	-	-	-	-	-	-	-	-	-	-
(mes j)	-	-	-	-	-	-	-	-	-	-
(mes j+1)	-	-	-	-	-	-	1	-	-	-
(mes j+2)	-	-	-	-	-	-	-	-	-	-
(mes j+3)	-	-	-	-	-	-	-	-	-	-
(mes j+4)	-	-	-	-	-	-	-	-	-	-
(mes j+5)	-	-	-	-	-	-	-	-	-	-
Meses posteriores	-	-	-	-	-	-	-	326.284	-	-
1. TOTAL SALDOS ADEUDADOS	6	125	6	1	132	26	125	326.473	112	2.795
2. DETERIORO	6	125	6	1	132	25	125	189	112	2.795
3. TOTAL	-	-	-	-	-	1	-	326.284	-	-

HDI SEGUROS S.A.

Notas a los Estados Financieros al 31 de diciembre de 2023

(17) Deudores por operaciones de reaseguro, continuación

(c) Sinistros por cobrar a reaseguradores

REASEGURADORES V/O CORREDORES DE REASEGURO EXTRANJERO	21	22	23	24	25	26	27	28	29	30
ANTECEDENTES REASEGURADOR										
Nombre corredor de reaseguro	AON CHILE	AON CHILE	AON CHILE	AON CHILE	AON CHILE	CARPENTER	CARPENTER	CARPENTER	CARPENTER	CARPENTER
Código corredor de reaseguro	CORREDORES DE REASEGUROS	CORREDORES DE REASEGUROS	CORREDORES DE REASEGUROS	CORREDORES DE REASEGUROS	CORREDORES DE REASEGUROS	MARSH FAC. CHILE	MARSH FAC. CHILE	MARSH FAC. CHILE	MARSH FAC. CHILE	MARSH FAC. CHILE
Tipo de relación	LIMITADA	LIMITADA	LIMITADA	LIMITADA	LIMITADA	CORREDORES DE REASEGURO	CORREDORES DE REASEGURO	CORREDORES DE REASEGURO	CORREDORES DE REASEGURO	CORREDORES DE REASEGURO
País corredor	C-022	C-022	C-022	C-022	C-022	LIMITADA	LIMITADA	LIMITADA	LIMITADA	LIMITADA
	NR	NR	NR	NR	NR	C-246	C-246	C-246	C-246	C-246
	CHL: Chile	CHL: Chile	CHL: Chile	CHL: Chile	CHL: Chile	NR	NR	NR	NR	NR
						CHL: Chile	CHL: Chile	CHL: Chile	CHL: Chile	CHL: Chile
Nombre Reasegurador	Swiss Reinsurance America Corporation	Lloyd's Syndicate 0033 (Hiscox Syndicates Limited)	Navigator Insurance Company	Ace Property & Casualty Insurance Company	Arch Reinsurance LTD	Everest Reinsurance Company	Hannover Rück Se	Liberty Mutual Insurance Company	Underwriting Limited)	Lloyd's Syndicate 2001 (MS Amlin Managing Agency Ltd)
Código de Identificación	NRE06220170051	NRE14920170026	NRE06220170039	NRE06220170003	NRE02120170004	NRE06220170024	NRE00320170004	NRE06220170034	NRE14920170074	NRE14920170110
Tipo de Relación R/R	NR	NR	NR	NR	NR	NR	R	NR	NR	NR
País del Reasegurador	USA: United States	GBR: United Kingdom (the)	USA: United States	USA: United States	BMU: Bermuda	USA: United States	DEU: Germany	USA: United States	GBR: United Kingdom (the)	GBR: United Kingdom (the)
Código Clasificador de Riesgo 1	AMB	AMB	AMB	AMB	AMB	AMB	AMB	AMB	AMB	AMB
Código Clasificador de Riesgo 2	SP	SP	SP	SP	SP	SP	SP	SP	SP	SP
Clasificación de Riesgo 1	A+	A	A+	A++	A+	A+	A+	A	A	A
Clasificación de Riesgo 2	AA-	AA-	A+	AA	A+	A+	AA-	A	AA-	AA-
Fecha Clasificación 1	08-09-2023	27-07-2023	24-08-2023	07-12-2023	16-03-2023	29-06-2023	21-12-2023	10-08-2023	27-07-2023	27-07-2023
Fecha Clasificación 2	05-10-2023	13-12-2023	17-08-2023	27-01-2023	13-06-2023	22-05-2023	23-06-2023	07-11-2023	13-12-2023	13-12-2023
SALDOS ADEUDADOS										
Meses anteriores	-	31	-	-	-	190	40.869	271	7.751	10
(mes j-5)	-	-	-	-	-	-	-	-	-	-
(mes j-4)	-	-	-	-	-	-	-	-	-	-
(mes j-3)	-	-	-	-	-	-	-	-	-	-
(mes j-2)	-	-	-	-	-	-	-	-	-	-
(mes j-1)	-	-	-	-	-	-	-	-	-	-
(mes j)	-	-	-	-	-	-	-	-	-	-
(mes j+1)	-	1	-	-	-	-	-	-	-	-
(mes j+2)	146.147	-	-	-	-	-	-	-	-	-
(mes j+3)	-	-	-	-	-	-	-	-	-	-
(mes j+4)	-	-	-	-	-	-	-	-	-	-
(mes j+5)	-	-	-	-	-	-	-	-	-	-
Meses posteriores	163.142	-	97.885	407.856	611.784	-	-	-	-	-
1. TOTAL SALDOS ADEUDADOS	309.289	32	97.885	407.856	611.784	190	40.869	271	7.751	10
2. DETERIORO	-	31	-	-	-	190	40.869	271	7.751	10
3. TOTAL	309.289	1	97.885	407.856	611.784	-	-	-	-	-

HDI SEGUROS S.A.

Notas a los Estados Financieros al 31 de diciembre de 2023

(17) Deudores por operaciones de reaseguro, continuación

(c) Siniestros por cobrar a reaseguradores

REASEGURADORES Y/O CORREDORES DE REASEGURO EXTRANJERO	31	32	33	34	35	36	37	38	39	40
ANTECEDENTES REASEGURADOR										
Nombre corredor de reaseguro	CARPENTER MARSH FAC. CHILE	CARPENTER MARSH FAC. CHILE	CARPENTER MARSH FAC. CHILE	CARPENTER MARSH FAC. CHILE	CARPENTER MARSH FAC. CHILE	CONOSUR RE, CORREDORES DE REASEGUROS	CONOSUR RE, CORREDORES DE REASEGUROS	CONOSUR RE, CORREDORES DE REASEGUROS	CONOSUR RE, CORREDORES DE REASEGUROS	CONOSUR RE, CORREDORES DE REASEGUROS
Código corredor de reaseguro	LIMITADA C-246	LIMITADA C-246	LIMITADA C-246	LIMITADA C-246	LIMITADA C-246	LIMITADA C-231	LIMITADA C-231	LIMITADA C-231	LIMITADA C-231	LIMITADA C-231
Tipo de relacion	NR	NR	NR	NR	NR	NR	NR	NR	NR	NR
País corredor	CHL: Chile	CHL: Chile	CHL: Chile	CHL: Chile	CHL: Chile	CHL: Chile	CHL: Chile	CHL: Chile	CHL: Chile	CHL: Chile
Nombre Reasegurador	Münchener Rückversicherung- Gesellschaft Aktiengesellschaft In München (Munich Reinsurance Company)	Swiss Reinsurance America Corporation	Transatlantic Reinsurance Company	Lloyd's Syndicate 0033 (Hiscox Syndicates Limited)	Lloyd's Syndicate 1967 (W R Berkley Syndicate Management Limited)	Aviva Insurance Limited	Hdi Global Network Ag	1084 (Chaucer Syndicates Limited)	Lloyd's Syndicate 1861 (AmTrust Syndicates Limited)	Lloyd's Syndicate 2012 (Arch Underwriting at Lloyd's Ltd)
Código de Identificación	NRE00320170008	NRE06220170051	NRE06220170054	NRE14920170026	NRE14920170070	NRE14920170009	NRE00320170005	NRE14920170044	NRE14920170061	NRE14920170078
Tipo de Relación R/NR	NR	NR	NR	NR	NR	NR	R	NR	NR	NR
País del Reasegurador	DEU: Germany	USA: United States (the)	USA: United States (the)	GBR: United Kingdom (the)	GBR: United Kingdom (the)	GBR: United Kingdom (the)	DEU: Germany	GBR: United Kingdom (the)	GBR: United Kingdom (the)	GBR: United Kingdom (the)
Código Clasificador de Riesgo 1	AMB	AMB	AMB	AMB	AMB	FITCH	AMB	AMB	AMB	AMB
Código Clasificador de Riesgo 2	SP	SP	SP	SP	SP	SP	SP	SP	SP	SP
Clasificación de Riesgo 1	A+	A+	A++	A	A	AA-	A+	A	A	A
Clasificación de Riesgo 2	AA-	AA-	AA+	AA-	AA-	AA-	A+	AA-	AA-	AA-
Fecha Clasificación 1	13-07-2023	08-09-2023	10-01-2023	27-07-2023	27-07-2023	21-11-2023	20-12-2023	27-07-2023	27-07-2023	27-07-2023
Fecha Clasificación 2	16-08-2023	05-10-2023	28-09-2023	13-12-2023	13-12-2023	19-07-2023	16-08-2023	13-12-2023	13-12-2023	13-12-2023
SALDOS ADEUDADOS										
Meses anteriores	945	910	332	3.880	39	9.705	17.160	4.198	26.896	26.700
(mes j-5)	-	-	-	-	-	-	-	-	-	-
(mes j-4)	-	-	-	-	-	220	220	220	220	220
(mes j-3)	-	-	-	-	-	828	831	817	828	828
(mes j-2)	-	-	-	-	-	43	43	43	43	43
(mes j-1)	-	-	-	-	-	1.141	1.141	1.141	1.141	1.141
(mes j)	-	-	-	-	-	552	552	552	552	552
(mes j+1)	-	-	-	-	-	10	10	10	10	10
(mes j+2)	-	-	-	-	-	868	868	868	868	868
(mes j+3)	-	-	-	-	-	54	54	54	54	54
(mes j+4)	-	-	-	-	-	-	-	-	-	-
(mes j+5)	-	-	-	-	-	-	-	-	-	-
Meses posteriores	-	-	-	-	-	-	-	-	-	-
1. TO TAL SALDOS ADEUDADOS	945	910	332	3.880	39	13.421	20.879	7.903	30.612	30.416
2. DETERIORO	945	910	332	3.880	39	9.705	17.160	4.198	26.896	26.700
3. TO TAL	-	-	-	-	-	3.716	3.719	3.705	3.716	3.716

HDI SEGUROS S.A.

Notas a los Estados Financieros al 31 de diciembre de 2023

(17) Deudores por operaciones de reaseguro, continuación

(c) Siniestros por cobrar a reaseguradores

REASEGURADORES V/O CORREDORES DE REASEGURO EXTRANJERO	41	42	43	44	45	46	47	48	49	50
ANTECEDENTES REASEGURADOR										
Nombre corredor de reaseguro	CONOSUR RE, CORREDORES DE REASEGUROS LIMITADA	CONOSUR RE, CORREDORES DE REASEGUROS LIMITADA	CONOSUR RE, CORREDORES DE REASEGUROS LIMITADA	CONOSUR RE, CORREDORES DE REASEGUROS LIMITADA	CONOSUR RE, CORREDORES DE REASEGUROS LIMITADA	RSG RISK SOLUTIONS GROUP CHILE CORREDORES DE REASEGURO S.A.	RSG RISK SOLUTIONS GROUP CHILE CORREDORES DE REASEGURO S.A.	RSG RISK SOLUTIONS GROUP CHILE CORREDORES DE REASEGURO S.A.	THB CHILE CORREDORES DE REASEGUROS S.A.	WILLIS CORREDORES DE REASEGURO LIMITADA
Código corredor de reaseguro	C-231	C-231	C-231	C-231	C-231	C-229	C-229	C-229	C-237	C-031
Tipo de relación	NR	NR	NR	NR	NR	NR	NR	NR	NR	NR
País corredor	CHL: Chile	CHL: Chile	CHL: Chile	CHL: Chile	CHL: Chile	CHL: Chile	CHL: Chile	CHL: Chile	CHL: Chile	CHL: Chile
Nombre Reasegurador	Lloyd's Syndicate 2015 (The Channel Managing Agency Ltd)	Mapfre Re, Compania De Reaseguros, S.A.	Reinsurance Company)	Reaseguradora Patria, S.A.	Royal & Sun Alliance Insurance Plc	Lloyd's Syndicate 2623 (Beazley Furlonge Limited)	Lloyd's Syndicate 1274 (Antares Managing Agency Limited)	Lloyd's Syndicate 0623 (Beazley Furlonge Limited)	Reaseguradora Patria, S.A.	Allianz Global Corporate & Specialty Se Specialty Se
Código de Identificación	NRE14920170080	NRE06120170002	NRE00320170008	NRE12320170003	NRE14920170135	NRE14920170090	NRE14920170053	NRE14920170039	NRE12320170003	NRE00320170001
Tipo de Relación R/NR	NR	NR	NR	NR	NR	NR	NR	NR	NR	NR
País del Reasegurador	GBR: United Kingdom (the)	ESP: Spain	DEU: Germany	MEX: Mexico	GBR: United Kingdom (the)	GBR: United Kingdom (the)	GBR: United Kingdom (the)	GBR: United Kingdom (the)	MEX: Mexico	DEU: Germany
Código Clasificador de Riesgo 1	AMB	AMB	AMB	AMB	AMB	AMB	AMB	AMB	AMB	AMB
Código Clasificador de Riesgo 2	SP	SP	SP	FITCH	FITCH	SP	SP	SP	FITCH	SP
Clasificación de Riesgo 1	A	A	A+	A	A	A	A	A	A	A+
Clasificación de Riesgo 2	AA-	A+	AA-	BBB+	AA-	AA-	AA-	AA-	BBB+	AA
Fecha Clasificación 1	27-07-2023	18-10-2023	13-07-2023	27-10-2023	05-01-2024	27-07-2023	27-07-2023	27-07-2023	27-10-2023	08-03-2023
Fecha Clasificación 2	13-12-2023	21-07-2023	16-08-2023	22-05-2023	13-12-2023	13-12-2023	13-12-2023	13-12-2023	22-05-2023	31-10-2023
SALDOS ADEUDADOS										
Meses anteriores	20.387	20.741	17.171	16	11	-	-	-	1.238	15.158
(mes j-5)	-	-	-	-	-	-	-	-	-	-
(mes j-4)	220	220	220	-	-	-	-	-	-	-
(mes j-3)	828	828	828	-	-	-	-	-	-	-
(mes j-2)	43	43	43	-	-	-	-	-	-	1.306
(mes j-1)	1.141	1.141	1.141	-	-	-	-	-	-	-
(mes j)	552	552	552	-	-	-	-	-	-	-
(mes j+1)	10	10	10	-	-	-	-	-	-	1.334
(mes j+2)	868	868	868	-	-	-	-	-	-	-
(mes j+3)	54	54	54	-	-	188	229	41	-	-
(mes j+4)	-	-	-	-	-	-	-	-	-	-
(mes j+5)	-	-	-	-	-	-	-	-	-	-
Meses posteriores	-	-	-	-	-	-	-	-	-	-
1. TOTAL SALDOS ADEUDADOS	24.103	24.457	20.887	16	11	188	229	41	1.238	17.798
2. DETERIORO	20.387	20.741	17.171	16	11	-	-	-	1.238	15.158
3. TOTAL	3.716	3.716	3.716	-	-	188	229	41	-	2.640

HDI SEGUROS S.A.

Notas a los Estados Financieros al 31 de diciembre de 2023

(17) Deudores por operaciones de reaseguro, continuación

(c) Siniestros por cobrar a reaseguradores

REASEGURADORES Y/O CORREDORES DE REASEGURO EXTRANJERO	51	52	53	54	55	56	57	58	59	60
ANTECEDENTES REASEGURADOR										
Nombre corredor de reaseguro	WILLIS CORREDORES DE REASEGURO LIMITADA	WILLIS CORREDORES DE REASEGURO LIMITADA	WILLIS CORREDORES DE REASEGURO LIMITADA	WILLIS CORREDORES DE REASEGURO LIMITADA	WILLIS CORREDORES DE REASEGURO LIMITADA	WILLIS CORREDORES DE REASEGURO LIMITADA	WILLIS CORREDORES DE REASEGURO LIMITADA	WILLIS CORREDORES DE REASEGURO LIMITADA	WILLIS CORREDORES DE REASEGURO LIMITADA	WILLIS CORREDORES DE REASEGURO LIMITADA
Código corredor de reaseguro	C-031	C-031	C-031	C-031	C-031	C-031	C-031	C-031	C-031	C-031
Tipo de relación	NR	NR	NR	NR	NR	NR	NR	NR	NR	NR
País corredor	CHL: Chile	CHL: Chile	CHL: Chile	CHL: Chile	CHL: Chile	CHL: Chile	CHL: Chile	CHL: Chile	CHL: Chile	CHL: Chile
Nombre Reasegurador	Assicurazioni Generali S.P.A.	Everest Reinsurance Company	Hannover Rück Se R	Liberty Mutual Insurance Company	Lloyd's Syndicate 0510 (Tokio Marine Kiln Syndicates Ltd)	Lloyd's Syndicate 1084 (Chaucer Syndicates Limited)	Lloyd's Syndicate 1183 (Talbot Underwriting Ltd)	Lloyd's Syndicate 1880 (Tokio Marine Kiln Syndicates Ltd)	Lloyd's Syndicate 2987 (Brit Syndicates Limited)	Lloyd's Syndicate 4000 (Pembroke Managing Agency Limited)
Código de Identificación	NRE09420170001	NRE06220170024	NRE00320170004	NRE06220170034	NRE14920170035	NRE14920170044	NRE14920170047	NRE14920170062	NRE14920170094	NRE14920170105
Tipo de Relación R/NR	NR	NR	R	NR	NR	NR	NR	NR	NR	NR
País del Reasegurador	ITA: Italy	USA: United States (the)	DEU: Germany (the)	USA: United States (the)	GBR: United Kingdom (the)	GBR: United Kingdom (the)	GBR: United Kingdom (the)	GBR: United Kingdom (the)	GBR: United Kingdom (the)	GBR: United Kingdom (the)
Código Clasificador de Riesgo 1	AMB	AMB	AMB	AMB	AMB	AMB	AMB	AMB	AMB	AMB
Código Clasificador de Riesgo 2	FITCH	SP	SP	SP	SP	SP	SP	SP	SP	SP
Clasificación de Riesgo 1	A	A+	A+	A	A	A	A	A	A	A
Clasificación de Riesgo 2	A+	A+	AA-	A	AA-	AA-	AA-	AA-	AA-	AA-
Fecha Clasificación 1	08-12-2023	29-06-2023	21-12-2023	10-08-2023	27-07-2023	27-07-2023	27-07-2023	27-07-2023	27-07-2023	27-07-2023
Fecha Clasificación 2	18-09-2023	22-05-2023	23-06-2023	07-11-2023	13-12-2023	13-12-2023	13-12-2023	13-12-2023	13-12-2023	13-12-2023
SALDOS ADEUDADOS										
Meses anteriores	183	6.541	27.947	4.588	95	115	3.060	4	96.764	472
(mes j-5)	-	-	-	-	-	-	-	-	-	-
(mes j-4)	-	-	-	-	-	-	-	-	-	-
(mes j-3)	-	-	-	-	-	-	-	-	-	-
(mes j-2)	-	-	1.115	-	-	-	-	-	-	-
(mes j-1)	-	-	-	-	-	-	-	-	-	-
(mes j)	-	-	-	-	-	-	-	-	-	-
(mes j+1)	-	1.826	1.124	1.124	-	-	-	-	628	-
(mes j+2)	-	-	-	-	-	-	-	-	-	-
(mes j+3)	-	-	-	-	-	-	-	-	-	-
(mes j+4)	-	-	-	-	-	-	-	-	-	-
(mes j+5)	-	-	-	-	-	-	-	-	-	-
Meses posteriores	-	-	-	-	-	-	-	-	-	-
1. TO TOTAL SALDOS ADEUDADOS	183	8.367	30.186	5.712	95	115	3.060	4	97.392	472
2. DETERIORO	183	6.541	27.947	4.588	95	115	3.060	4	96.764	472
3. TO TOTAL	-	1.826	2.239	1.124	-	-	-	-	628	-

HDI SEGUROS S.A.

Notas a los Estados Financieros al 31 de diciembre de 2023

(17) Deudores por operaciones de reaseguro, continuación

(c) Siniestros por cobrar a reaseguradores

REASEGURADORES Y/O CORREDORES DE REASEGURO EXTRANJERO	61	62	63	64	65	66	67	68	69	70
ANTECEDENTES REASEGURADOR										
Nombre corredor de reaseguro	WILLIS CORREDORES DE REASEGURO LIMITADA	WILLIS CORREDORES DE REASEGURO LIMITADA	WILLIS CORREDORES DE REASEGURO LIMITADA	WILLIS CORREDORES DE REASEGURO LIMITADA	WILLIS CORREDORES DE REASEGURO LIMITADA	WILLIS CORREDORES DE REASEGURO LIMITADA	AON UK LIMITED	AON UK LIMITED	AON UK LIMITED	AON UK LIMITED
Código corredor de reaseguro	C-031	C-031	C-031	C-031	C-031	C-031	C-016	C-016	C-016	C-016
Tipo de relación	NR	NR	NR	NR	NR	NR	NR	NR	NR	NR
País corredor	CHL: Chile Lloyd's Syndicate 5000 (Travelers Syndicate	CHL: Chile	CHL: Chile	CHL: Chile	CHL: Chile	CHL: Chile	GBR: United Kingdom (the)	GBR: United Kingdom (the)	GBR: United Kingdom (the)	GBR: United Kingdom (the)
Nombre Reasegurador	Management Limited)	Mapfre Re, Compania De Reaseguros, S.A.	Odyssey Reinsurance Company	Partner Reinsurance Europe Se	Reaseguradora Patria, S.A.	Swiss Reinsurance America Corporation	Assicurazioni Generali S.P.A.	Catlin Re Switzerland Ltd	Aig Europe Limited	Zurich Insurance Company Limited
Código de Identificación	NRE14920170113	NRE06120170002	NRE06220170041	NRE08920170008	NRE12320170003	NRE06220170051	NRE09420170001	NRE17620170002	NRE14920170002	NRE17620170013
Tipo de Relación R/NR	NR	NR	NR	NR	NR	NR	NR	NR	NR	NR
País del Reasegurador	GBR: United Kingdom (the)	ESP: Spain	USA: United States (the)	IRL: Ireland	MEX: Mexico	USA: United States (the)	ITA: Italy	CHE: Switzerland	GBR: United Kingdom (the)	CHE: Switzerland
Código Clasificador de Riesgo 1	AMB	AMB	AMB	AMB	AMB	AMB	AMB	AMB	FITCH	AMB
Código Clasificador de Riesgo 2	SP	SP	SP	SP	FITCH	SP	FITCH	SP	SP	SP
Clasificación de Riesgo 1	A	A	A+	A+	A	A+	A	A+	A-	A+
Clasificación de Riesgo 2	AA-	A+	A	A+	BBB+	AA-	A+	AA-	A+	AA
Fecha Clasificación 1	27-07-2023	18-10-2023	06-07-2023	27-04-2023	27-10-2023	08-09-2023	08-12-2023	07-09-2023	17-01-2024	22-11-2023
Fecha Clasificación 2	13-12-2023	21-07-2023	04-12-2023	27-01-2023	22-05-2023	05-10-2023	18-09-2023	20-07-2023	16-10-2023	05-09-2023
SALDOS ADEUDADOS										
Meses anteriores	-	121	11	43	511	24	7.264	76	4.181	10.809
(mes j-5)	-	-	-	-	-	-	164	45	30	60
(mes j-4)	-	-	-	-	-	-	-	-	-	-
(mes j-3)	-	-	-	-	-	-	-	-	-	-
(mes j-2)	-	-	-	-	-	-	-	-	-	-
(mes j-1)	-	-	-	-	-	-	-	-	-	-
(mes j)	-	-	-	-	-	-	-	-	-	-
(mes j+1)	-	-	-	-	-	-	-	-	-	-
(mes j+2)	-	-	-	-	-	-	-	-	-	-
(mes j+3)	-	-	-	-	-	-	-	-	-	-
(mes j+4)	-	-	-	-	-	-	-	-	-	-
(mes j+5)	-	-	-	-	-	-	-	-	-	-
Meses posteriores	-	-	-	-	-	-	-	-	-	-
1. TO TAL SALDOS ADEUDADOS	-	121	11	43	511	24	7.428	121	4.211	10.869
2. DETERIORO	-	-	-	-	-	-	-	-	-	-
3. TO TAL	-	-	-	-	-	-	164	45	30	60

HDI SEGUROS S.A.

Notas a los Estados Financieros al 31 de diciembre de 2023

(17) Deudores por operaciones de reaseguro, continuación

(c) Sinistros por cobrar a reaseguradores

REASEGURADORES V/O CORREDORES DE REASEGURO EXTRANJERO	71	72	73	74	75	76	77	78	79	80
ANTECEDENTES REASEGURADOR										
Nombre corredor de reaseguro	TALANX REINSURANCE BROKER AKTIENGESELLSC HAFT C-276 R DEU: Germany	TALANX REINSURANCE BROKER AKTIENGESELLSC HAFT C-276 R DEU: Germany	TALANX REINSURANCE BROKER AKTIENGESELLSC HAFT C-276 R DEU: Germany	TALANX REINSURANCE BROKER AKTIENGESELLSC HAFT C-276 R DEU: Germany	TALANX REINSURANCE BROKER AKTIENGESELLSC HAFT C-276 R DEU: Germany	TALANX REINSURANCE BROKER AKTIENGESELLSC HAFT C-276 R DEU: Germany	TALANX REINSURANCE BROKER AKTIENGESELLSC HAFT C-276 R DEU: Germany	TALANX REINSURANCE BROKER AKTIENGESELLSC HAFT C-276 R DEU: Germany	TALANX REINSURANCE BROKER AKTIENGESELLSC HAFT C-276 R DEU: Germany	TALANX REINSURANCE BROKER AKTIENGESELLSC HAFT C-276 R DEU: Germany
Pais corredor	DEU: Germany	DEU: Germany	DEU: Germany	DEU: Germany	DEU: Germany	DEU: Germany	DEU: Germany	DEU: Germany	DEU: Germany	DEU: Germany
Nombre Reasegurador	Allied World Insurance Company	Amlin Ag	Arch Reinsurance Europe Underwriting Designated Activity Company	Aspen Insurance Uk Limited	Axis Re Se	Catlin Re Switzerland Ltd	Echo Rückversicherungs Ag	Endurance Specialty Insurance Ltd.	Endurance Worldwide Insurance Limited	Everest Reinsurance Company
Código de Identificación	NRE06220170004	NRE17620170001	NRE08920170003	NRE14920170007	NRE08920170005	NRE17620170002	NRE17620170004	NRE02120170011	NRE14920170018	NRE06220170024
Tipo de Relación R/NR	NR	NR	NR	NR	NR	NR	NR	NR	NR	NR
Pais del Reasegurador	USA: United States (the)	CHE: Switzerland	IRL: Ireland	GBR: United Kingdom (the)	IRL: Ireland	CHE: Switzerland	CHE: Switzerland	BMU: Bermuda	GBR: United Kingdom (the)	USA: United States (the)
Código Clasificador de Riesgo 1	AMB	AMB	FITCH	AMB	AMB	AMB	FITCH	AMB	AMB	AMB
Código Clasificador de Riesgo 2	SP	SP	SP	SP	SP	SP	SP	SP	SP	SP
Clasificación de Riesgo 1	A	A	AA-	A	A	A+	A-	A+	A+	A+
Clasificación de Riesgo 2	A	A	A+	A-	A+	AA-	A-	A+	A+	A+
Fecha Clasificación 1	03-05-2023	31-03-2023	07-08-2023	16-06-2023	07-07-2023	07-09-2023	27-07-2023	21-09-2023	21-09-2023	29-06-2023
Fecha Clasificación 2	04-12-2023	24-04-2023	13-06-2023	25-07-2023	24-07-2023	20-07-2023	29-08-2023	28-03-2023	28-03-2023	22-05-2023
SALDOS ADEUDADOS										
Meses anteriores	-	-	-	-	-	-	-	-	-	-
(mes j-5)	-	-	-	-	-	-	-	-	-	-
(mes j-4)	-	-	-	-	-	-	-	-	-	-
(mes j-3)	-	-	-	-	-	-	-	-	-	-
(mes j-2)	-	-	-	-	-	-	-	-	-	-
(mes j-1)	-	-	-	-	-	-	-	-	-	-
(mes j)	-	-	-	-	-	-	-	-	-	-
(mes j+1)	-	848	-	3.690	-	622	-	-	-	28.513
(mes j+2)	33	12.519	14	3.127	24.281	18.060	726	384	3.444	132.245
(mes j+3)	-	-	-	-	-	-	-	-	-	-
(mes j+4)	-	-	-	-	-	-	-	-	-	-
(mes j+5)	-	-	-	-	-	-	-	-	-	-
Meses posteriores	-	-	-	-	-	-	-	-	-	-
1. TOTAL SALDOS ADEUDADOS	33	13.367	14	6.817	24.281	18.682	726	384	3.444	160.758
2. DETERIORO	-	-	-	-	-	-	-	-	-	-
3. TOTAL	33	13.367	14	6.817	24.281	18.682	726	384	3.444	160.758

HDI SEGUROS S.A.

Notas a los Estados Financieros al 31 de diciembre de 2023

(17) Deudores por operaciones de reaseguro, continuación

(c) Siniestros por cobrar a reaseguradores

REASEGURADORES Y/O CORREDORES DE REASEGURO EXTRANJERO	81	82	83	84	85	86	87	88	89	90
ANTECEDENTES REASEGURADOR										
Nombre corredor de reaseguro	TALANX REINSURANCE BROKER	TALANX REINSURANCE BROKER	TALANX REINSURANCE BROKER	TALANX REINSURANCE BROKER	TALANX REINSURANCE BROKER	TALANX REINSURANCE BROKER	TALANX REINSURANCE BROKER	TALANX REINSURANCE BROKER	TALANX REINSURANCE BROKER	TALANX REINSURANCE BROKER
Código corredor de reaseguro	AKTIENGESELLSC	AKTIENGESELLSC	AKTIENGESELLSC	AKTIENGESELLSC	AKTIENGESELLSC	AKTIENGESELLSC	AKTIENGESELLSC	AKTIENGESELLSC	AKTIENGESELLSC	AKTIENGESELLSC
Tipo de relación	HAF	HAF	HAF	HAF	HAF	HAF	HAF	HAF	HAF	HAF
País corredor	C-276	C-276	C-276	C-276	C-276	C-276	C-276	C-276	C-276	C-276
	R	R	R	R	R	R	R	R	R	R
	DEU: Germany	DEU: Germany	DEU: Germany	DEU: Germany	DEU: Germany	DEU: Germany	DEU: Germany	DEU: Germany	DEU: Germany	DEU: Germany
Nombre Reasegurador		Lloyd's Syndicate	Lloyd's Syndicate	Lloyd's Syndicate	Lloyd's Syndicate	Mapfre Re, Compania	Markel International	Münchener	Odyssey Reinsurance	Partner Reinsurance
Código de Identificación	Hannover Rück Se	2001 (MS Amlin	2232 (Allied World	4472 (Liberty	De Reaseguos, S.A.	Insurance Company	München (Munich	Company	Europe Se	QBE EUROPE
Tipo de Relación R/R	NRE00320170004	Underwriting	Managing Agency	Managing Agency	Ltd)	Ltd)	Aktiengesellschaft In	Company)	NRE06220170041	SA/NV
	R	Limited)	Ltd)	Ltd)	NRE14920170110	NRE06120170002	NR	NR	NR	NRE01820190002
País del Reasegurador	DEU: Germany	GBR: United	GBR: United	GBR: United	ESP: Spain	GBR: United	DEU: Germany	USA: United States	IRL: Ireland	BEL: Belgium
Código Clasificador de Riesgo 1	AMB	Kingdom (the)	Kingdom (the)	Kingdom (the)	AMB	Kingdom (the)	AMB	(the)	AMB	AMB
Código Clasificador de Riesgo 2	SP	AMB	AMB	AMB	SP	AMB	SP	AMB	SP	SP
Clasificación de Riesgo 1	A+	A	A	A	A	A	A+	A+	A+	A
Clasificación de Riesgo 2	AA-	AA-	AA-	AA-	A+	A	AA-	A	A+	A+
Fecha Clasificación 1	21-12-2023	27-07-2023	27-07-2023	27-07-2023	18-10-2023	27-10-2023	13-07-2023	06-07-2023	27-04-2023	05-05-2023
Fecha Clasificación 2	23-06-2023	13-12-2023	13-12-2023	13-12-2023	21-07-2023	19-07-2023	16-08-2023	04-12-2023	27-01-2023	30-05-2023
SALDOS ADEUDADOS										
Meses anteriores	-	-	-	-	-	-	-	-	-	-
(mes j-5)	-	-	-	-	-	-	-	-	-	-
(mes j-4)	-	-	-	-	-	-	-	-	-	-
(mes j-3)	-	-	-	-	-	-	-	-	-	-
(mes j-2)	-	-	-	-	-	-	-	-	-	-
(mes j-1)	-	-	-	-	-	-	-	-	-	-
(mes j)	-	-	-	-	-	-	-	-	-	-
(mes j+1)	1.663	-	-	-	624	-	-	-	456	-
(mes j+2)	97.408	5.117	5.665	8.028	63.164	615	33.164	883	15.731	812
(mes j+3)	-	-	-	-	-	-	-	-	-	-
(mes j+4)	-	-	-	-	-	-	-	-	-	-
(mes j+5)	-	-	-	-	-	-	-	-	-	-
Meses posteriores	-	-	-	-	-	-	-	-	-	-
1. TO TAL SALDOS ADEUDADOS	99.071	5.117	5.665	8.028	63.788	615	33.164	883	15.731	812
2. DETERIORO	-	-	-	-	-	-	-	-	-	-
3. TOTAL	99.071	5.117	5.665	8.028	63.788	615	33.164	883	15.731	812

HDI SEGUROS S.A.

Notas a los Estados Financieros al 31 de diciembre de 2023

(17) Deudores por operaciones de reaseguro, continuación

(c) Siniestros por cobrar a reaseguradores

REASEGURADORES Y/O CORREDORES DE REASEGURO EXTRANJERO	91	92	93	94	95	96	97	98	99	100
ANTECEDENTES REASEGURADOR										
Nombre corredor de reaseguro	TALANX REINSURANCE BROKER	TALANX REINSURANCE BROKER	TALANX REINSURANCE BROKER	TALANX REINSURANCE BROKER	TALANX REINSURANCE BROKER	TALANX REINSURANCE BROKER	TALANX REINSURANCE BROKER	TALANX REINSURANCE BROKER	TALANX REINSURANCE BROKER	TALANX REINSURANCE BROKER
Código corredor de reaseguro	AKTIENGESELLSC HAFT	AKTIENGESELLSC HAFT	AKTIENGESELLSC HAFT	AKTIENGESELLSC HAFT	AKTIENGESELLSC HAFT	AKTIENGESELLSC HAFT	AKTIENGESELLSC HAFT	AKTIENGESELLSC HAFT	AKTIENGESELLSC HAFT	AKTIENGESELLSC HAFT
Tipo de relación	C-276	C-276	C-276	C-276	C-276	C-276	C-276	C-276	C-276	C-276
Pais corredor	R	R	R	R	R	R	R	R	R	R
	DEU: Germany	DEU: Germany	DEU: Germany	DEU: Germany	DEU: Germany	DEU: Germany	DEU: Germany	DEU: Germany	DEU: Germany	DEU: Germany
Nombre Reasegurador	Reaseguradora Patria, S.A.	Scor Reinsurance Company	Swiss Reinsurance America Corporation	Swiss Reinsurance Company Ltd	Transatlantic Reinsurance Company	Validus Reinsurance (Switzerland) Ltd	ZAVAROVALNICA TRIGLAV d.d	TALANX AG	SiriusPoint International Insurance Corporation	Navigator's Insurance Company
Código de Identificación	NRE12320170003	NRE06220170046	NRE06220170051	NRE17620170008	NRE06220170054	NRE17620170010	NRE06020180002	NRE00320200015	NRE17520220003	NRE06220170039
Tipo de Relación R/R	NR	NR	NR	NR	NR	NR	NR	R	NR	NR
Pais del Reasegurador	MEX: Mexico	USA: United States	USA: United States	CHE: Switzerland	USA: United States	CHE: Switzerland	SVN: Slovenia	DEU: Germany	SWE: Sweden	USA: United States
Código Clasificador de Riesgo 1	AMB	AMB	AMB	AMB	AMB	AMB	AMB	AMB	AMB	AMB
Código Clasificador de Riesgo 2	FITCH	SP	SP	SP	SP	SP	SP	SP	SP	SP
Clasificación de Riesgo 1	A	A	A+	A+	A+	A	A	A+	A-	A+
Clasificación de Riesgo 2	BBB+	A+	AA-	AA-	AA+	A+	A	A+	A-	A+
Fecha Clasificación 1	27-10-2023	09-03-2023	08-09-2023	08-09-2023	10-01-2023	25-05-2023	15-09-2023	20-12-2023	19-04-2023	24-08-2023
Fecha Clasificación 2	22-05-2023	23-06-2023	05-10-2023	05-10-2023	28-09-2023	02-11-2023	25-07-2023	16-08-2023	09-11-2023	17-08-2023
SALDOS ADEUDADOS										
Meses anteriores	-	-	-	-	-	-	-	-	-	-
(mes j-5)	-	-	-	-	-	-	-	-	-	-
(mes j-4)	-	-	-	-	-	-	-	-	-	-
(mes j-3)	-	-	-	-	-	-	-	-	-	-
(mes j-2)	-	-	-	-	-	-	-	-	-	-
(mes j-1)	-	-	-	-	-	-	-	-	-	-
(mes j)	-	-	-	-	-	-	-	-	-	-
(mes j+1)	166	416	-	-	831	-	-	-	-	-
(mes j+2)	13.399	27.541	146.335	16	35.911	10.678	363	4.335.298	154	3
(mes j+3)	-	-	-	-	-	-	-	-	-	-
(mes j+4)	-	-	-	-	-	-	-	-	-	-
(mes j+5)	-	-	-	-	-	-	-	-	-	-
Meses posteriores	-	-	-	-	-	-	-	-	-	-
1. TO TAL SALDOS ADEUDADOS	13.565	27.957	146.335	16	36.742	10.678	363	4.335.298	154	3
2. DETERIORO	-	-	-	-	-	-	-	-	-	-
3. TO TAL	13.565	27.957	146.335	16	36.742	10.678	363	4.335.298	154	3

HDI SEGUROS S.A.

Notas a los Estados Financieros al 31 de diciembre de 2023

(17) Deudores por operaciones de reaseguro, continuación

(c) Sinistros por cobrar a reaseguradores

REASEGURADORES Y/O CORREDORES DE REASEGURO EXTRANJERO	101	102	103	104	105	106	107	108	109	110
ANTECEDENTES REASEGURADOR										
Nombre corredor de reaseguro	TALANX REINSURANCE BROKER	S/C	S/C	S/C	S/C	S/C	S/C	S/C	S/C	S/C
Código corredor de reaseguro	AKTIENGESELLSC HAFT C-276	-	-	-	-	-	-	-	-	-
Tipo de relación	R	-	-	-	-	-	-	-	-	-
País corredor	DEU: Germany	-	-	-	-	-	-	-	-	-
Nombre Reasegurador	Scor Se	Assicurazioni Generali S.P.A.	Assicurazioni Generali Spa (Uk Branch)	GENERALI ESPAÑA SA DE SEGUROS Y REASEGUROS	Hdi Global Network Ag	Mapfre Re, Compania De Reasegueros, S.A.	Markel International Insurance Company Limited	SiriusPoint International Insurance Corporation	Swiss Reinsurance America Corporation	TALANX AG
Código de Identificación	NRE06820170014	NRE09420170001	NRE14920170008	NRE06120200007	NRE00320170005	NRE06120170002	NRE14920170131	NRE17520220003	NRE06220170051	NRE00320200015
Tipo de Relación R/NR	NR	NR	NR	NR	R	NR	NR	NR	NR	R
País del Reasegurador	FRA: France	ITA: Italy	Kingdom (the)	ESP: Spain	DEU: Germany	ESP: Spain	Kingdom (the)	SWE: Sweden	(the)	DEU: Germany
Código Clasificador de Riesgo 1	AMB	AMB	AMB	AMB	AMB	AMB	AMB	AMB	AMB	AMB
Código Clasificador de Riesgo 2	SP	FIT CH	FIT CH	FIT CH	SP	SP	SP	SP	SP	SP
Clasificación de Riesgo 1	A	A	A	A	A+	A	A	A-	A+	A+
Clasificación de Riesgo 2	A+	A+	A+	A+	A+	A+	A	A-	AA-	A+
Fecha Clasificación 1	09-03-2023	08-12-2023	08-12-2023	08-12-2023	20-12-2023	18-10-2023	27-10-2023	19-04-2023	08-09-2023	20-12-2023
Fecha Clasificación 2	23-06-2023	18-09-2023	18-09-2023	18-09-2023	16-08-2023	21-07-2023	19-07-2023	09-11-2023	05-10-2023	16-08-2023
SALDOS ADEUDADOS										
Meses anteriores	-	-	-	-	527	1.733	-	-	1.783	-
(mes j-5)	-	-	-	-	(15)	-	-	-	-	-
(mes j-4)	-	-	-	-	-	-	-	-	-	-
(mes j-3)	-	-	-	-	-	-	-	-	-	-
(mes j-2)	-	-	-	-	-	-	-	-	-	-
(mes j-1)	-	-	-	-	1.603	-	-	-	-	-
(mes j)	-	-	-	-	834	-	-	-	-	-
(mes j+1)	-	37.229	212	3.140	40.221	-	-	-	-	-
(mes j+2)	10	45.121	56	-	514	-	3.148	37	-	3.823.453
(mes j+3)	-	90.883	-	288	197.494	-	-	-	-	-
(mes j+4)	-	-	-	-	-	-	-	-	-	-
(mes j+5)	-	-	-	-	-	-	-	-	-	-
Meses posteriores	-	-	-	-	-	-	-	-	-	2.734.149
1. TO TAL SALDOS ADEUDADOS	10	173.233	268	3.428	241.178	1.733	3.148	37	1.783	6.557.602
2. DETERIORO	-	-	-	-	527	1.733	-	-	1.783	-
3. TO TAL	10	173.233	268	3.428	240.651	-	3.148	37	-	6.557.602

HDI SEGUROS S.A.

Notas a los Estados Financieros al 31 de diciembre de 2023

(17) Deudores por operaciones de reaseguro, continuación

(d) Sinistros por cobrar reaseguradores

REASEGURADORES Y/O CORREDORES DE REASEGURO EXTRANJERO	RIESGOS EXTRANJEROS MS	TOTAL MS
ANTECEDENTES REASEGURADOR		
Nombre corredor de reaseguro		
Código corredor de reaseguro		
Tipo de relación		
País corredor		
Nombre Reasegurador		
Código de Identificación		
Tipo de Relación R/NR		
País del Reasegurador		
Código Clasificador de Riesgo 1		
Código Clasificador de Riesgo 2		
Clasificación de Riesgo 1		
Clasificación de Riesgo 2		
Fecha Clasificación 1		
Fecha Clasificación 2		
SALDOS ADEUDADOS		
Meses anteriores	388.105	392.106
(mes j-5)	284	284
(mes j-4)	1.760	1.760
(mes j-3)	6.616	6.616
(mes j-2)	2.765	2.765
(mes j-1)	10.731	10.731
(mes j)	5.250	5.250
(mes j+1)	124.758	124.758
(mes j+2)	9.020.092	9.020.092
(mes j+3)	293.673	293.673
(mes j+4)	-	-
(mes j+5)	-	-
Meses posteriores	4.365.571	4.365.571
1. TOTAL SALDOS ADEUDADOS	14.219.605	14.223.606
2. DETERIORO	388.105	392.106
3. TOTAL	13.831.500	13.831.500

HDI SEGUROS S.A.

Notas a los Estados Financieros al 31 de diciembre de 2023

(17) Deudores por operaciones de reaseguro, continuación

(d) Siniestros por cobrar reaseguradores

SINIESTROS POR COBRAR REASEGURADORES	1	2	3	4	5	6	7	8	9	10
Nombre del Corredor de Reaseguros	AON CHILE CORREDORES DE REASEGUROS LIMIT ADA	AON CHILE CORREDORES DE REASEGUROS LIMIT ADA	AON CHILE CORREDORES DE REASEGUROS LIMIT ADA	AON CHILE CORREDORES DE REASEGUROS LIMIT ADA	AON CHILE CORREDORES DE REASEGUROS LIMIT ADA	AON CHILE CORREDORES DE REASEGUROS LIMIT ADA	AON CHILE CORREDORES DE REASEGUROS LIMIT ADA	AON CHILE CORREDORES DE REASEGUROS LIMIT ADA	AON CHILE CORREDORES DE REASEGUROS LIMIT ADA	AON CHILE CORREDORES DE REASEGUROS LIMIT ADA
Código de Identificación del Corredor:	C-022	C-022	C-022	C-022	C-022	C-022	C-022	C-022	C-022	C-022
Tipo de Relación	NR	NR	NR	NR	NR	NR	NR	NR	NR	NR
País del corredor	CHL: Chile	CHL: Chile	CHL: Chile	CHL: Chile	CHL: Chile	CHL: Chile	CHL: Chile	CHL: Chile	CHL: Chile	CHL: Chile
Nombre del reasegurador:	Amlin Ag	Endurance Specialty Insurance Ltd.	Everest Reinsurance Company	Hannover Rück Se R	Liberty Mutual Insurance Company	Lloyd's Syndicate 1084 (Chaucer Syndicates Limited)	Lloyd's Syndicate 1861 (AmTrust Syndicates Limited)	Lloyd's Syndicate 2001 (MS Amlin Underwriting Limited)	Lloyd's Syndicate 2012 (Arch Underwriting at Lloyd's Ltd)	Lloyd's Syndicate 2015 (The Channel Managing Agency Ltd)
Código de Identificación:	NRE17620170001	NRE02120170011	NRE06220170024	NRE00320170004	NRE06220170034	NRE14920170044	NRE14920170061	NRE14920170074	NRE14920170078	NRE14920170080
Tipo de Relación	NR	NR	NR	NR	NR	NR	NR	NR	NR	NR
País del Reasegurador	CHE: Switzerland	BMU: Bermuda	USA: United States (the)	DEU: Germany	USA: United States (the)	GBR: United Kingdom (the)	GBR: United Kingdom (the)	GBR: United Kingdom (the)	GBR: United Kingdom (the)	GBR: United Kingdom (the)
Código Clasificador de Riesgo 1	AMB	AMB	AMB	AMB	AMB	AMB	AMB	AMB	AMB	AMB
Código Clasificador de Riesgo 2	SP	SP	SP	SP	SP	SP	SP	SP	SP	SP
Clasificación de Riesgo 1	A	A+	A+	A+	A	A	A	A	A	A
Clasificación de Riesgo 2	A	A+	A+	AA-	A	AA-	AA-	AA-	AA-	AA-
Fecha Clasificación 1	31-03-2023	21-09-2023	29-06-2023	21-12-2023	10-08-2023	27-07-2023	27-07-2023	27-07-2023	27-07-2023	27-07-2023
Fecha Clasificación 2	24-04-2023	28-03-2023	22-05-2023	23-06-2023	07-11-2023	13-12-2023	13-12-2023	13-12-2023	13-12-2023	13-12-2023
Saldo Siniestro por Cobrar Reaseguradores	12.997	553	12.099	92.609	(5.523)	(770)	(770)	(404)	11.096	(770)

HDI SEGUROS S.A.

Notas a los Estados Financieros al 31 de diciembre de 2023

(17) Deudores por operaciones de reaseguro, continuación

(d) Sinistros por cobrar reaseguradores

SINIESTROS POR COBRAR REASEGURADORES	11	12	13	14	15	16	17	18	19	20
Nombre del Corredor de Reaseguros	AON CHILE CORREDORES DE REASEGUROS LIMITADA	AON CHILE CORREDORES DE REASEGUROS LIMITADA	AON CHILE CORREDORES DE REASEGUROS LIMITADA	AON CHILE CORREDORES DE REASEGUROS LIMITADA	AON CHILE CORREDORES DE REASEGUROS LIMITADA	AON CHILE CORREDORES DE REASEGUROS LIMITADA	AON CHILE CORREDORES DE REASEGUROS LIMITADA	AON CHILE CORREDORES DE REASEGUROS LIMITADA	AON CHILE CORREDORES DE REASEGUROS LIMITADA	AON CHILE CORREDORES DE REASEGUROS LIMITADA
Código de Identificación del Corredor:	C-022	C-022	C-022	C-022	C-022	C-022	C-022	C-022	C-022	C-022
Tipo de Relación	NR	NR	NR	NR	NR	NR	NR	NR	NR	NR
País del corredor	CHL: Chile	CHL: Chile	CHL: Chile	CHL: Chile	CHL: Chile	CHL: Chile	CHL: Chile	CHL: Chile	CHL: Chile	CHL: Chile
Nombre del reasegurador:	Lloyd's Syndicate 2987 (Brit Syndicates Limited)	Mapfre Re, Compania De Reaseguros, S.A.	Reinsurance Company	Navigators Insurance Company	Odyssey Reinsurance Company	QBE EUROPE SA/NV	Reaseguradora Patria, S.A.	Swiss Reinsurance America Corporation	Allianz Global Corporate & Specialty Se	Ace Property & Casualty Insurance Company
Código de Identificación:	NRE14920170094	NRE06120170002	NRE00320170008	NRE06220170039	NRE06220170041	NRE01820190002	NRE12320170003	NRE06220170051	NRE00320170001	NRE06220170003
Tipo de Relación	NR	NR	NR	NR	NR	NR	NR	NR	NR	NR
País del Reasegurador	GBR: United Kingdom (the)	ESP: Spain	DEU: Germany	USA: United States (the)	USA: United States (the)	BEL: Belgium	MEX: Mexico	USA: United States (the)	DEU: Germany	USA: United States (the)
Código Clasificador de Riesgo 1	AMB	AMB	AMB	AMB	AMB	AMB	AMB	AMB	AMB	AMB
Código Clasificador de Riesgo 2	SP	SP	SP	SP	SP	SP	FITCH	SP	SP	SP
Clasificación de Riesgo 1	A	A	A+	A+	A+	A	A	A+	A+	A++
Clasificación de Riesgo 2	AA-	A+	AA-	A+	A	A+	BBB+	AA-	AA	AA
Fecha Clasificación 1	27-07-2023	18-10-2023	13-07-2023	24-08-2023	06-07-2023	05-05-2023	27-10-2023	08-09-2023	08-03-2023	07-12-2023
Fecha Clasificación 2	13-12-2023	21-07-2023	16-08-2023	17-08-2023	04-12-2023	30-05-2023	22-05-2023	05-10-2023	31-10-2023	27-01-2023
Saldo Sinistro por Cobrar Reaseguradores	(10.633)	44.336	173.300	51.990	1.957	(1.332)	(1.301)	1.830.556	(8.784)	216.625

HDI SEGUROS S.A.

Notas a los Estados Financieros al 31 de diciembre de 2023

(17) Deudores por operaciones de reaseguro, continuación

(d) Sinistros por cobrar reaseguradores

SINIESTROS POR COBRAR REASEGURADORES	21	22	23	24	25	26	27	28	29	30
Nombre del Corredor de Reaseguros	AON CHILE CORREDORES DE REASEGUROS LIMITADA	AON CHILE CORREDORES DE REASEGUROS LIMITADA	AON UK LIMITED	AON UK LIMITED	AON UK LIMITED	AON UK LIMITED	AON UK LIMITED	ARTHUR J. GALLAGHER CHILE CORREDORES DE REASEGUROS S.A.	ARTHUR J. GALLAGHER CHILE CORREDORES DE REASEGUROS S.A.	CARPENTER MARSH FAC. CHILE CORREDORES DE REASEGURO LIMITADA
Código de Identificación del Corredor:	C-022	C-022	C-016	C-016	C-016	C-016	C-016	C-258	C-258	C-246
Tipo de Relación	NR	NR	NR	NR	NR	NR	NR	NR	NR	NR
Pais del corredor	CHL: Chile Lloyd's Syndicate 1955 (Barbian Managing Agency Limited)	CHL: Chile Arch Reinsurance LTD	GBR: United Kingdom (the)	GBR: United Kingdom (the)	GBR: United Kingdom (the)	GBR: United Kingdom (the)	GBR: United Kingdom (the)	CHL: Chile Mapfre Re, Compania De Reaseguros, S.A.	CHL: Chile Reaseguradora Patria, S.A.	CHL: Chile Everest Reinsurance Company
Nombre del reasegurador:	NRE14920170069	NRE02120170004	Aig Europe Limited NRE14920170002	S.P.A. NRE09420170001	Catlin Re Switzerland Ltd NRE17620170002	Zurich Insurance Company Limited NRE17620170013	Lloyd's Syndicate 1882 (CHUBB) NRE14920180148	De Reaseguros, S.A. NRE06120170002	Reaseguradora Patria, S.A. NRE12320170003	Everest Reinsurance Company NRE06220170024
Código de Identificación:	NR	NR	NR	NR	NR	NR	NR	NR	NR	NR
Tipo de Relación	GBR: United Kingdom (the)	GBR: United Kingdom (the)	GBR: United Kingdom (the)	GBR: United Kingdom (the)	GBR: United Kingdom (the)	GBR: United Kingdom (the)	GBR: United Kingdom (the)	GBR: United Kingdom (the)	GBR: United Kingdom (the)	GBR: United Kingdom (the)
Pais del Reasegurador	GBR: United Kingdom (the)	BMU: Bermuda	GBR: United Kingdom (the)	ITA: Italy	CHE: Switzerland	CHE: Switzerland	CHE: Switzerland Kingdom (the)	ESP: Spain	MEX: Mexico	USA: United States (the)
Código Clasificador de Riesgo 1	AMB	AMB	FITCH	AMB	AMB	AMB	AMB	AMB	AMB	AMB
Código Clasificador de Riesgo 2	SP	SP	SP	FITCH	SP	SP	SP	SP	FITCH	SP
Clasificación de Riesgo 1	A	A+	A-	A	A+	A+	A	A	A	A+
Clasificación de Riesgo 2	AA-	A+	A+	A+	AA-	AA	AA-	A+	BBB+	A+
Fecha Clasificación 1	27-07-2023	16-03-2023	17-01-2024	08-12-2023	07-09-2023	22-11-2023	27-07-2023	18-10-2023	27-10-2023	29-06-2023
Fecha Clasificación 2	13-12-2023	13-06-2023	16-10-2023	18-09-2023	20-07-2023	05-09-2023	13-12-2023	21-07-2023	22-05-2023	22-05-2023
Saldo Sinistro por Cobrar Reaseguradores	2.967	324.938	911	23.054	7.009	1.822	2.823	6.096	90	6.594

HDI SEGUROS S.A.

Notas a los Estados Financieros al 31 de diciembre de 2023

(17) Deudores por operaciones de reaseguro, continuación

(d) Siniestros por cobrar reaseguradores

SINIESTROS POR COBRAR REASEGURADORES	31	32	33	34	35	36	37	38	39	40
Nombre del Corredor de Reaseguros	CARPENTER MARSH FAC. CHILE CORREDORES DE REASEGURO LIMITADA	CARPENTER MARSH FAC. CHILE CORREDORES DE REASEGURO LIMITADA	CARPENTER MARSH FAC. CHILE CORREDORES DE REASEGURO LIMITADA	CARPENTER MARSH FAC. CHILE CORREDORES DE REASEGURO LIMITADA	CARPENTER MARSH FAC. CHILE CORREDORES DE REASEGURO LIMITADA	CONOSUR RE, CORREDORES DE REASEGUROS LIMITADA	CONOSUR RE, CORREDORES DE REASEGUROS LIMITADA	CONOSUR RE, CORREDORES DE REASEGUROS LIMITADA	CONOSUR RE, CORREDORES DE REASEGUROS LIMITADA	CONOSUR RE, CORREDORES DE REASEGUROS LIMITADA
Código de Identificación del Corredor:	C-246	C-246	C-246	C-246	C-246	C-231	C-231	C-231	C-231	C-231
Tipo de Relación	NR	NR	NR	NR	NR	NR	NR	NR	NR	NR
Pais del corredor	CHL: Chile	CHL: Chile	CHL: Chile	CHL: Chile	CHL: Chile	CHL: Chile	CHL: Chile	CHL: Chile	CHL: Chile	CHL: Chile
Nombre del reasegurador:	Hannover Rück Se	Lloyd's Syndicate 0033 (Hiscox Syndicates Limited)	Lloyd's Syndicate 2001 (MS Amlin Underwriting Limited)	Münchener Rückversicherungsgesellschaft Aktiengesellschaft In München (Munich Reinsurance Company)	Swiss Reinsurance Company Ltd	Aviva Insurance Limited	Hdi Global Network Ag	Lloyd's Syndicate 0609 (Atrium Underwriters Limited)	Lloyd's Syndicate 1084 (Chaucer Syndicates Limited)	Lloyd's Syndicate 1183 (Talbot Underwriting Ltd)
Código de Identificación:	NRE00320170004	NRE14920170026	NRE14920170074	NRE00320170008	NRE17620170008	NRE14920170009	NRE00320170005	NRE14920170038	NRE14920170044	NRE14920170047
Tipo de Relación	R	NR	NR	NR	NR	NR	R	NR	NR	NR
Pais del Reasegurador	DEU: Germany	GBR: United Kingdom (the)	GBR: United Kingdom (the)	DEU: Germany	CHE: Switzerland	GBR: United Kingdom (the)	DEU: Germany	GBR: United Kingdom (the)	GBR: United Kingdom (the)	GBR: United Kingdom (the)
Código Clasificador de Riesgo 1	AMB	AMB	AMB	AMB	AMB	FIT CH	AMB	AMB	AMB	AMB
Código Clasificador de Riesgo 2	SP	SP	SP	SP	SP	SP	SP	SP	SP	SP
Clasificación de Riesgo 1	A+	A	A	A+	A+	AA-	A+	A	A	A
Clasificación de Riesgo 2	AA-	AA-	AA-	AA-	AA-	AA-	A+	AA-	AA-	AA-
Fecha Clasificación 1	21-12-2023	27-07-2023	27-07-2023	13-07-2023	08-09-2023	21-11-2023	20-12-2023	27-07-2023	27-07-2023	27-07-2023
Fecha Clasificación 2	23-06-2023	13-12-2023	13-12-2023	16-08-2023	05-10-2023	19-07-2023	16-08-2023	13-12-2023	13-12-2023	13-12-2023
Saldo Siniestro por Cobrar Reaseguradores	1.738	580	1.158	3.230	1.938	1.166.874	1.181.019	9	1.166.874	13.964

HDI SEGUROS S.A.

Notas a los Estados Financieros al 31 de diciembre de 2023

(17) Deudores por operaciones de reaseguro, continuación

(d) Siniestros por cobrar reaseguradores

SINIESTROS POR COBRAR REASEGURADORES	41	42	43	44	45	46	47	48	49	50
Nombre del Corredor de Reaseguros	CONOSUR RE, CORREDORES DE REASEGUROS LIMITADA	CONOSUR RE, CORREDORES DE REASEGUROS LIMITADA	CONOSUR RE, CORREDORES DE REASEGUROS LIMITADA	CONOSUR RE, CORREDORES DE REASEGUROS LIMITADA	CONOSUR RE, CORREDORES DE REASEGUROS LIMITADA	CONOSUR RE, CORREDORES DE REASEGUROS LIMITADA	CONOSUR RE, CORREDORES DE REASEGUROS LIMITADA	CONOSUR RE, CORREDORES DE REASEGUROS LIMITADA	CONOSUR RE, CORREDORES DE REASEGUROS LIMITADA	CONOSUR RE, CORREDORES DE REASEGUROS LIMITADA
Código de Identificación del Corredor:	C-231	C-231	C-231	C-231	C-231	C-231	C-231	C-231	C-231	C-231
Tipo de Relación	NR	NR	NR	NR	NR	NR	NR	NR	NR	NR
País del corredor	CHL: Chile	CHL: Chile	CHL: Chile	CHL: Chile	CHL: Chile	CHL: Chile	CHL: Chile	CHL: Chile	CHL: Chile	CHL: Chile
Nombre del reasegurador:	Lloyd's Syndicate 1206 (AmTrust at Lloyd's Limited)	Lloyd's Syndicate 1861 (AmTrust Syndicates Limited)	Lloyd's Syndicate 2012 (Arch Underwriting at Lloyd's Ltd)	Lloyd's Syndicate 2015 (The Channel Managing Agency Ltd)	Lloyd's Syndicate 2987 (Brit Syndicates Limited)	Lloyd's Syndicate 4472 (Liberty Managing Agency Ltd)	Lloyd's Syndicate 4472 (Liberty Managing Agency De Reaseguros, S.A.)	Mapfre Re, Compania Reinsurance Company)	Royal & Sun Alliance Insurance Plc	Westport Insurance Corporation
Código de Identificación:	NRE14920170049	NRE14920170061	NRE14920170078	NRE14920170080	NRE14920170094	NRE14920170110	NRE06120170002	NRE00320170008	NRE14920170135	NRE06220170057
Tipo de Relación	NR	NR	NR	NR	NR	NR	NR	NR	NR	NR
País del Reasegurador	GBR: United Kingdom (the)	GBR: United Kingdom (the)	GBR: United Kingdom (the)	GBR: United Kingdom (the)	GBR: United Kingdom (the)	GBR: United Kingdom (the)	ESP: Spain	DEU: Germany	GBR: United Kingdom (the)	USA: United States (the)
Código Clasificador de Riesgo 1	AMB	AMB	AMB	AMB	AMB	AMB	AMB	AMB	AMB	AMB
Código Clasificador de Riesgo 2	SP	SP	SP	SP	SP	SP	SP	SP	FITCH	SP
Clasificación de Riesgo 1	A	A	A	A	A	A	A	A+	A	A+
Clasificación de Riesgo 2	AA-	AA-	AA-	AA-	AA-	AA-	AA-	AA-	AA-	AA-
Fecha Clasificación 1	27-07-2023	27-07-2023	27-07-2023	27-07-2023	27-07-2023	27-07-2023	27-07-2023	18-10-2023	13-07-2023	08-09-2023
Fecha Clasificación 2	13-12-2023	13-12-2023	13-12-2023	13-12-2023	13-12-2023	13-12-2023	13-12-2023	21-07-2023	16-08-2023	05-10-2023
Saldo Siniestro por Cobrar Reaseguradores	14	1.166.874	1.180.838	1.166.875	13.959	9	1.166.879	1.166.874	58	13.959

HDI SEGUROS S.A.

Notas a los Estados Financieros al 31 de diciembre de 2023

(17) Deudores por operaciones de reaseguro, continuación

(d) Sinistros por cobrar reaseguradores

SINIESTROS POR COBRAR REASEGURADORES	51	52	53	54	55	56	57	58	59	60
Nombre del Corredor de Reaseguros	CONOSUR RE, CORREDORES DE REASEGUROS LIMITADA	CONOSUR RE, CORREDORES DE REASEGUROS LIMITADA	CONOSUR RE, CORREDORES DE REASEGUROS LIMITADA	RSG RISK SOLUTIONS GROUP CHILE CORREDORES DE REASEGURO S.A.	RSG RISK SOLUTIONS GROUP CHILE CORREDORES DE REASEGURO S.A.	RSG RISK SOLUTIONS GROUP CHILE CORREDORES DE REASEGURO S.A.	TALANX REINSURANCE BROKER AKTIENGESELLSC HAFT C-276 R DEU: Germany	TALANX REINSURANCE BROKER AKTIENGESELLSC HAFT C-276 R DEU: Germany	TALANX REINSURANCE BROKER AKTIENGESELLSC HAFT C-276 R DEU: Germany	TALANX REINSURANCE BROKER AKTIENGESELLSC HAFT C-276 R DEU: Germany
Código de Identificación del Corredor:	C-231	C-231	C-231	C-229	C-229	C-229	C-276	C-276	C-276	C-276
Tipo de Relación	NR	NR	NR	NR	NR	NR	R	R	R	R
Pais del corredor	CHL: Chile	CHL: Chile	CHL: Chile	CHL: Chile	CHL: Chile	CHL: Chile	DEU: Germany	DEU: Germany	DEU: Germany	DEU: Germany
Nombre del reasegurador:	Lloyd's Syndicate 1414 (Ascot Underwriting Limited)	National Indemnity Company	Lloyd's Syndicate 1919 (Starr Managing Agents Limited)	Lloyd's Syndicate 2623 (Beazley Furlonge Limited)	Lloyd's Syndicate 1274 (Antares Managing Agency Limited)	Lloyd's Syndicate 0623 (Beazley Furlonge Limited)	Amlin Ag	Arch Reinsurance Europe Underwriting Designated Activity Company	Aspen Insurance Uk Limited	Aviva Insurance Limited
Código de Identificación:	NRE14920170055	NRE06220170036	NRE14920170067	NRE14920170090	NRE14920170053	NRE14920170039	NRE17620170001	NRE08920170003	NRE14920170007	NRE14920170009
Tipo de Relación	NR	NR	NR	NR	NR	NR	NR	NR	NR	NR
Pais del Reasegurador	GBR: United Kingdom (the)	USA: United States (the)	GBR: United Kingdom (the)	GBR: United Kingdom (the)	GBR: United Kingdom (the)	GBR: United Kingdom (the)	CHE: Switzerland	GBR: United Kingdom (the)	IRL: Ireland	GBR: United Kingdom (the)
Código Clasificador de Riesgo 1	AMB	AMB	AMB	AMB	AMB	AMB	AMB	AMB	FITCH	FITCH
Código Clasificador de Riesgo 2	SP	SP	SP	SP	SP	SP	SP	SP	SP	SP
Clasificación de Riesgo 1	A	A++	A	A	A	A	A	A	AA-	A
Clasificación de Riesgo 2	AA-	AA+	AA-	AA-	AA-	AA-	AA-	A+	A-	AA-
Fecha Clasificación 1	27-07-2023	03-02-2023	27-07-2023	27-07-2023	27-07-2023	27-07-2023	31-03-2023	07-08-2023	16-06-2023	21-11-2023
Fecha Clasificación 2	13-12-2023	28-09-2023	13-12-2023	13-12-2023	13-12-2023	13-12-2023	24-04-2023	13-06-2023	25-07-2023	19-07-2023
Saldo Sinistro por Cobrar Reaseguradores	27.918	13.959	1.770	1.515	1.848	333	617.154	21.219	600.428	(770)

HDI SEGUROS S.A.

Notas a los Estados Financieros al 31 de diciembre de 2023

(17) Deudores por operaciones de reaseguro, continuación

(d) Sinistros por cobrar reaseguradores

SINIESTROS POR COBRAR REASEGURADORES	61	62	63	64	65	66	67	68	69	70
Nombre del Corredor de Reaseguros	TALANX REINSURANCE BROKER AKTIENGESELLSC HAFT	TALANX REINSURANCE BROKER AKTIENGESELLSC HAFT	TALANX REINSURANCE BROKER AKTIENGESELLSC HAFT	TALANX REINSURANCE BROKER AKTIENGESELLSC HAFT	TALANX REINSURANCE BROKER AKTIENGESELLSC HAFT	TALANX REINSURANCE BROKER AKTIENGESELLSC HAFT	TALANX REINSURANCE BROKER AKTIENGESELLSC HAFT	TALANX REINSURANCE BROKER AKTIENGESELLSC HAFT	TALANX REINSURANCE BROKER AKTIENGESELLSC HAFT	TALANX REINSURANCE BROKER AKTIENGESELLSC HAFT
Código de Identificación del Corredor:	C-276	C-276	C-276	C-276	C-276	C-276	C-276	C-276	C-276	C-276
Tipo de Relación	R	R	R	R	R	R	R	R	R	R
País del corredor	DEU: Germany	DEU: Germany	DEU: Germany	DEU: Germany	DEU: Germany	DEU: Germany	DEU: Germany	DEU: Germany	DEU: Germany	DEU: Germany
Nombre del reasegurador:	Axis Re Se	Catlin Re Switzerland Ltd	Echo Rückversicherungs Ag	Endurance Specialty Insurance Ltd.	Everest Reinsurance Company	Hannover Re (Bermuda) Ltd.	Hannover Rück Se	Lloyd's Syndicate 2001 (MS Amlin Underwriting Limited)	Lloyd's Syndicate 2003 (Catlin Underwriting Agencies Limited)	Lloyd's Syndicate 2232 (Allied World Managing Agency Ltd)
Código de Identificación:	NRE08920170005	NRE17620170002	NRE17620170004	NRE02120170011	NRE06220170024	NRE02120170013	NRE00320170004	NRE14920170074	NRE14920170075	NRE14920170085
Tipo de Relación	NR	NR	NR	NR	NR	R	R	NR	NR	NR
País del Reasegurador	IRL: Ireland	CHE: Switzerland	CHE: Switzerland	BMU: Bermuda	USA: United States (the)	BMU: Bermuda	DEU: Germany	GBR: United Kingdom (the)	GBR: United Kingdom (the)	GBR: United Kingdom (the)
Código Clasificador de Riesgo 1	AMB	AMB	FITCH	AMB	AMB	AMB	AMB	AMB	AMB	AMB
Código Clasificador de Riesgo 2	SP	SP	SP	SP	SP	SP	SP	SP	SP	SP
Clasificación de Riesgo 1	A	A+	A-	A+	A+	A+	A+	A	A	A
Clasificación de Riesgo 2	A+	AA-	A-	A+	A+	AA-	AA-	AA-	AA-	AA-
Fecha Clasificación 1	07-07-2023	07-09-2023	27-07-2023	21-09-2023	29-06-2023	21-12-2023	21-12-2023	21-12-2023	27-07-2023	27-07-2023
Fecha Clasificación 2	24-07-2023	20-07-2023	29-08-2023	28-03-2023	22-05-2023	23-06-2023	23-06-2023	13-12-2023	13-12-2023	13-12-2023
Saldo Sinistro por Cobrar Reaseguradores	873.065	585.219	111.364	100.739	4.677.028	579.579	3.252.975	235.401	208	368.870

HDI SEGUROS S.A.

Notas a los Estados Financieros al 31 de diciembre de 2023

(17) Deudores por operaciones de reaseguro, continuación

(d) Siniestros por cobrar reaseguradores

SINIESTROS POR COBRAR REASEGURADORES	71	72	73	74	75	76	77	78	79	80
Nombre del Corredor de Reaseguros	TALANX REINSURANCE BROKER	TALANX REINSURANCE BROKER	TALANX REINSURANCE BROKER	TALANX REINSURANCE BROKER	TALANX REINSURANCE BROKER	TALANX REINSURANCE BROKER	TALANX REINSURANCE BROKER	TALANX REINSURANCE BROKER	TALANX REINSURANCE BROKER	TALANX REINSURANCE BROKER
Código de Identificación del Corredor:	AKTIENGESELLSC HAFT	AKTIENGESELLSC HAFT	AKTIENGESELLSC HAFT	AKTIENGESELLSC HAFT	AKTIENGESELLSC HAFT	AKTIENGESELLSC HAFT	AKTIENGESELLSC HAFT	AKTIENGESELLSC HAFT	AKTIENGESELLSC HAFT	AKTIENGESELLSC HAFT
Tipo de Relación	C-276	C-276	C-276	C-276	C-276	C-276	C-276	C-276	C-276	C-276
Pais del corredor	R	R	R	R	R	R	R	R	R	R
	DEU: Germany	DEU: Germany	DEU: Germany	DEU: Germany	DEU: Germany	DEU: Germany	DEU: Germany	DEU: Germany	DEU: Germany	DEU: Germany
Nombre del reasegurador:	Lloyd's Syndicate 4472 (Liberty Managing Agency Ltd)	Mapfre Re, Compania De Reaseguros, S.A.	Reinsurance Company	Partner Reinsurance Europe Se	Qatar Reinsurance Company Limited	QBE EUROPE SA/NV	Reaseguradora Patria, S.A.	Scor Reinsurance Company	Swiss Reinsurance America Corporation	Swiss Reinsurance Company Ltd
Código de Identificación:	NRE14920170110	NRE06120170002	NRE00320170008	NRE08920170008	NRE02120170021	NRE01820190002	NRE12320170003	NRE06220170046	NRE06220170051	NRE17620170008
Tipo de Relación	NR	NR	NR	NR	NR	NR	NR	NR	NR	NR
Pais del Reasegurador	GBR: United Kingdom (the)	ESP: Spain	DEU: Germany	IRL: Ireland	BMU: Bermuda	BEL: Belgium	MEX: Mexico	USA: United States (the)	USA: United States (the)	CHE: Switzerland
Código Clasificador de Riesgo 1	AMB	AMB	AMB	AMB	AMB	AMB	AMB	AMB	AMB	AMB
Código Clasificador de Riesgo 2	SP	SP	SP	SP	FIT CH	SP	FIT CH	SP	SP	SP
Clasificación de Riesgo 1	A	A	A+	A+	A-	A	A	A	A+	A+
Clasificación de Riesgo 2	AA-	A+	AA-	A+	AA-	A+	BBB+	A+	AA-	AA-
Fecha Clasificación 1	27-07-2023	18-10-2023	13-07-2023	27-04-2023	21-12-2023	05-05-2023	27-10-2023	09-03-2023	08-09-2023	08-09-2023
Fecha Clasificación 2	13-12-2023	21-07-2023	16-08-2023	27-01-2023	28-03-2023	30-05-2023	22-05-2023	23-06-2023	05-10-2023	05-10-2023
Saldo Siniestro por Cobrar Reaseguradores	634.248	1.961.140	920.181	546.632	11.770	350.027	605.260	922.462	345.255	9.221

HDI SEGUROS S.A.

Notas a los Estados Financieros al 31 de diciembre de 2023

(17) Deudores por operaciones de reaseguro, continuación

(d) Sinistros por cobrar reaseguradores

SINIESTROS POR COBRAR REASEGURADORES	81	82	83	84	85	86	87	88	89	90
Nombre del Corredor de Reaseguros	TALANX REINSURANCE BROKER	TALANX REINSURANCE BROKER	TALANX REINSURANCE BROKER	TALANX REINSURANCE BROKER	TALANX REINSURANCE BROKER	TALANX REINSURANCE BROKER	TALANX REINSURANCE BROKER	THB CHILE CORREDORES DE REASEGUROS S.A.	THB CHILE CORREDORES DE REASEGUROS S.A.	THB CHILE CORREDORES DE REASEGUROS S.A.
Código de Identificación del Corredor:	AKTIENGESELLSC HAFT C-276	AKTIENGESELLSC HAFT C-276	AKTIENGESELLSC HAFT C-276	AKTIENGESELLSC HAFT C-276	AKTIENGESELLSC HAFT C-276	AKTIENGESELLSC HAFT C-276	AKTIENGESELLSC HAFT C-276	C-237	C-237	C-237
Tipo de Relación	R	R	R	R	R	R	R	NR	NR	NR
Pais del corredor	DEU: Germany	DEU: Germany	DEU: Germany	DEU: Germany	DEU: Germany	DEU: Germany	DEU: Germany	CHL: Chile	CHL: Chile	CHL: Chile
Nombre del reasegurador:	Transatlantic Reinsurance Company	Validus Reinsurance (Switzerland) Ltd	ZAVAROVALNICA TRIGLAV d.d.	Endurance Worldwide Insurance Limited	Allied World Insurance Company	Scor Se	TALANX AG	Amlin Ag	Lloyd's Syndicate 2623 (Beazley Furlonge Limited)	Lloyd's Syndicate 1919 (Starr Managing Agents Limited)
Código de Identificación:	NRE06220170054	NRE17620170010	NRE06020180002	NRE14920170018	NRE06220170004	NRE06820170014	NRE00320200015	NRE17620170001	NRE14920170090	NRE14920170067
Tipo de Relación	NR	NR	NR	NR	NR	NR	R	NR	NR	NR
Pais del Reasegurador	USA: United States	CHE: Switzerland	SVN: Slovenia	GBR: United Kingdom (the)	USA: United States	FRA: France	DEU: Germany	CHE: Switzerland	GBR: United Kingdom (the)	GBR: United Kingdom (the)
Código Clasificador de Riesgo 1	AMB	AMB	AMB	AMB	AMB	AMB	AMB	AMB	AMB	AMB
Código Clasificador de Riesgo 2	SP	SP	SP	SP	SP	SP	SP	SP	SP	SP
Clasificación de Riesgo 1	A++	A	A	A+	A	A	A+	A	A	A
Clasificación de Riesgo 2	AA+	A+	A	A+	A	A+	A+	A	AA-	AA-
Fecha Clasificación 1	10-01-2023	25-05-2023	15-09-2023	21-09-2023	03-05-2023	09-03-2023	20-12-2023	31-03-2023	27-07-2023	27-07-2023
Fecha Clasificación 2	28-09-2023	02-11-2023	25-07-2023	28-03-2023	04-12-2023	23-06-2023	16-08-2023	24-04-2023	13-12-2023	13-12-2023
Saldo Sinistro por Cobrar Reaseguradores	1.442.148	152.512	78.820	21.381	39.701	(303)	6.086.571	85	85	140

HDI SEGUROS S.A.

Notas a los Estados Financieros al 31 de diciembre de 2023

(17) Deudores por operaciones de reaseguro, continuación

(d) Sinistros por cobrar reaseguradores

SINIESTROS POR COBRAR REASEGURADORES	91	92	93	94	95	96	97	98	99	100
Nombre del Corredor de Reaseguros	WILLIS CORREDORES DE REASEGURO LIMITADA	WILLIS CORREDORES DE REASEGURO LIMITADA	WILLIS CORREDORES DE REASEGURO LIMITADA	WILLIS CORREDORES DE REASEGURO LIMITADA	WILLIS CORREDORES DE REASEGURO LIMITADA	WILLIS CORREDORES DE REASEGURO LIMITADA	S/C	S/C	S/C	S/C
Código de Identificación del Corredor:	C-031	C-031	C-031	C-031	C-031	C-031	-	-	-	-
Tipo de Relación	NR	NR	NR	NR	NR	NR	-	-	-	-
País del corredor	CHL: Chile	CHL: Chile	CHL: Chile	CHL: Chile	CHL: Chile	CHL: Chile	-	-	-	-
Nombre del reasegurador:	Everest Reinsurance Company	Hannover Rück Se	Liberty Mutual Insurance Company	Lloyd's Syndicate 2987 (Brit Syndicates Limited)	Reaseguradora Patria, S.A.	Allianz Global Corporate & Specialty Se	Arch Reinsurance Europe Underwriting Designated Activity Company	Assicurazioni Generali S.P.A.	Assicurazioni Generali Spa (Uk Branch)	GENERALI ESPAÑA SA DE SEGUROS Y REASEGUROS
Código de Identificación:	NRE06220170024	NRE00320170004	NRE06220170034	NRE14920170094	NRE12320170003	NRE00320170001	NRE08920170003	NRE09420170001	NRE14920170008	NRE06120200007
Tipo de Relación	NR	R	NR	NR	NR	NR	NR	NR	NR	NR
País del Reasegurador	USA: United States (the)	DEU: Germany	USA: United States (the)	GBR: United Kingdom (the)	MEX: Mexico	DEU: Germany	IRL: Ireland	ITA: Italy	GBR: United Kingdom (the)	ESP: Spain
Código Clasificador de Riesgo 1	AMB	AMB	AMB	AMB	AMB	AMB	FIT CH	AMB	AMB	AMB
Código Clasificador de Riesgo 2	SP	SP	SP	SP	FIT CH	SP	SP	FIT CH	FIT CH	FIT CH
Clasificación de Riesgo 1	A+	A+	A	A	A	A+	AA-	A	A	A
Clasificación de Riesgo 2	A+	AA-	A	AA-	BBB+	AA	A+	A+	A+	A+
Fecha Clasificación 1	29-06-2023	21-12-2023	10-08-2023	27-07-2023	27-10-2023	08-03-2023	07-08-2023	08-12-2023	08-12-2023	08-12-2023
Fecha Clasificación 2	22-05-2023	23-06-2023	07-11-2023	13-12-2023	22-05-2023	31-10-2023	13-06-2023	18-09-2023	18-09-2023	18-09-2023
Saldo Sinistro por Cobrar Reaseguradores	262.187	161.346	161.346	231.935	10	191.598	420	4.943.476	157.767	3.659.468

HDI SEGUROS S.A.

Notas a los Estados Financieros al 31 de diciembre de 2023

(17) Deudores por operaciones de reaseguro, continuación

(d) Siniestros por cobrar reaseguradores

SINIESTROS POR COBRAR REASEGURADORES	101	102	103	104	105	106	107	108	Reaseguradores Extranjero Sub-	Total General M\$
Nombre del Corredor de Reaseguros	S/C	S/C	S/C	S/C	S/C	S/C	S/C	S/C		
Código de Identificación del Corredor:	-	-	-	-	-	-	-	-		
Tipo de Relación	-	-	-	-	-	-	-	-		
Pais del corredor	-	-	-	-	-	-	-	-		
Nombre del reasegurador:	Hdi Global Network Ag	Axa Corporate Solutions Assurance	Markel International Insurance Company Limited	Navigators Insurance Company	Odyssey Reinsurance Company	SiriusPoint International Insurance Corporation	Swiss Reinsurance Company Ltd	TALANX AG		
Código de Identificación:	NRE00320170005	NRE06820170003	NRE14920170131	NRE06220170039	NRE06220170041	NRE17520220003	NRE17620170008	NRE00320200015		
Tipo de Relación	R	NR	NR	NR	NR	NR	NR	R		
Pais del Reasegurador	DEU: Germany	FRA: France	GBR: United Kingdom (the)	USA: United States (the)	USA: United States (the)	SWE: Sweden	CHE: Switzerland	DEU: Germany		
Código Clasificador de Riesgo 1	AMB	FITCH	AMB	AMB	AMB	AMB	AMB	AMB		
Código Clasificador de Riesgo 2	SP	SP	SP	SP	SP	SP	SP	SP		
Clasificación de Riesgo 1	A+	AA	A	A+	A+	A-	A+	A+		
Clasificación de Riesgo 2	A+	A+	A	A+	A	A-	AA-	A+		
Fecha Clasificación 1	20-12-2023	18-09-2023	27-10-2023	24-08-2023	06-07-2023	19-04-2023	08-09-2023	20-12-2023		
Fecha Clasificación 2	16-08-2023	20-07-2023	19-07-2023	17-08-2023	04-12-2023	09-11-2023	05-10-2023	16-08-2023		
Saldo Siniestro por Cobrar Reaseguradores	13.970.393	3.770	214.383	40	25.195	29.126	223.724	47.462.545	110.103.745	110.103.745

HDI SEGUROS S.A.

Notas a los Estados Financieros al 31 de diciembre de 2023

(17) Deudores por operaciones de reaseguro, continuación

(e) Participación del Reaseguro en la Reserva riesgo en curso

PARTICIPACION DEL REASEGURADOR EN LA RESERVA RIESGO EN CURSO EXTRANJERO	1	2	3	4	5	6	7	8	9	10
Nombre del Corredor de Reaseguros	AON CHILE CORREDORES DE REASEGUROS LIMITADA	AON CHILE CORREDORES DE REASEGUROS LIMITADA	AON CHILE CORREDORES DE REASEGUROS LIMITADA	AON CHILE CORREDORES DE REASEGUROS LIMITADA	AON CHILE CORREDORES DE REASEGUROS LIMITADA	AON CHILE CORREDORES DE REASEGUROS LIMITADA	AON CHILE CORREDORES DE REASEGUROS LIMITADA	AON CHILE CORREDORES DE REASEGUROS LIMITADA	AON CHILE CORREDORES DE REASEGUROS LIMITADA	AON CHILE CORREDORES DE REASEGUROS LIMITADA
Código de Identificación del Corredor:	C-022	C-022	C-022	C-022	C-022	C-022	C-022	C-022	C-022	C-022
Tipo de Relación	NR	NR	NR	NR	NR	NR	NR	NR	NR	NR
Pais del corredor	CHL: Chile	CHL: Chile	CHL: Chile	CHL: Chile	CHL: Chile	CHL: Chile	CHL: Chile	CHL: Chile	CHL: Chile	CHL: Chile
Nombre del reasegurador:	Everest Reinsurance Company	Hannover Rück Se	Liberty Mutual Insurance Company	Lloyd's Syndicate 0609 (Atrium Underwriters Limited)	Lloyd's Syndicate 1084 (Chaucer Syndicates Limited)	Lloyd's Syndicate 1955 (Barbican Managing Agency Limited)	Lloyd's Syndicate 2001 (MS Amlin Underwriting Limited)	Lloyd's Syndicate 2003 (Catlin Agencies Limited)	Lloyd's Syndicate 2012 (Arch Underwriting at Lloyd's Ltd)	Odyssey Reinsurance Company
Código de Identificación:	NRE06220170024	NRE00320170004	NRE06220170034	NRE14920170038	NRE14920170044	NRE14920170069	NRE14920170074	NRE14920170075	NRE14920170078	NRE06220170041
Tipo de Relación	NR	R	NR	NR	NR	NR	NR	NR	NR	NR
Pais del Reasegurador	USA: United States	DEU: Germany	USA: United States	GBR: United Kingdom (the)	GBR: United Kingdom (the)	GBR: United Kingdom (the)	GBR: United Kingdom (the)	GBR: United Kingdom (the)	GBR: United Kingdom (the)	USA: United States
Código Clasificador de Riesgo 1	AMB	AMB	AMB	AMB	AMB	AMB	AMB	AMB	AMB	AMB
Código Clasificador de Riesgo 2	SP	SP	SP	SP	SP	SP	SP	SP	SP	SP
Clasificación de Riesgo 1	A+	A+	A	A	A	A	A	A	A	A+
Clasificación de Riesgo 2	A+	AA-	A	AA-	AA-	AA-	AA-	AA-	AA-	A
Fecha Clasificación 1	29-06-2023	21-12-2023	10-08-2023	27-07-2023	27-07-2023	27-07-2023	27-07-2023	27-07-2023	27-07-2023	06-07-2023
Fecha Clasificación 2	22-05-2023	23-06-2023	07-11-2023	13-12-2023	13-12-2023	13-12-2023	13-12-2023	13-12-2023	13-12-2023	04-12-2023
Saldo Participación del reasegurador en RRC	162.224	83.798	52.267	15.746	210.614	6.713	1.861	9.259	26.853	3.458

HDI SEGUROS S.A.

Notas a los Estados Financieros al 31 de diciembre de 2023

(17) Deudores por operaciones de reaseguro, continuación

(e) Participación del Reaseguro en la Reserva riesgo en curso

PARTICIPACION DEL REASEGURADOR EN LA RESERVA RIESGO EN CURSO EXTRANJERO	11	12	13	14	15	16	17	18	19	20
Nombre del Corredor de Reaseguros	AON CHILE CORREDORES DE REASEGUROS LIMITADA	AON CHILE CORREDORES DE REASEGUROS LIMITADA	AON CHILE CORREDORES DE REASEGUROS LIMITADA	AON CHILE CORREDORES DE REASEGUROS LIMITADA	AON CHILE CORREDORES DE REASEGUROS LIMITADA	AON CHILE CORREDORES DE REASEGUROS LIMITADA	AON CHILE CORREDORES DE REASEGUROS LIMITADA	AON CHILE CORREDORES DE REASEGUROS LIMITADA	AON CHILE CORREDORES DE REASEGUROS LIMITADA	AON CHILE CORREDORES DE REASEGUROS LIMITADA
Código de Identificación del Corredor:	C-022	C-022	C-022	C-022	C-022	C-022	C-022	C-022	C-022	C-022
Tipo de Relación	NR	NR	NR	NR	NR	NR	NR	NR	NR	NR
Pais del corredor	CHL: Chile	CHL: Chile	CHL: Chile	CHL: Chile	CHL: Chile	CHL: Chile	CHL: Chile	CHL: Chile	CHL: Chile	CHL: Chile
Nombre del reasegurador:	Reaseguradora Patria, S.A.	Swiss Reinsurance America Corporation	Transatlantic Reinsurance Company	QBE EUROPE SA/NV	Lloyd's Syndicate 1414 (Ascot Underwriting Limited)	Lloyd's Syndicate 0435 (Faraday Underwriting Limited)	Lloyd's Syndicate 0510 (Tokio Marine Kiln Syndicates Ltd)	Royal & Sun Alliance Insurance Plc	Lloyd's Syndicate 0623 (Beazley Furlonge Limited)	Lloyd's Syndicate 5000 (Travelers Management Limited)
Código de Identificación:	NRE12320170003	NRE06220170051	NRE06220170054	NRE01820190002	NRE14920170055	NRE14920170033	NRE14920170035	NRE14920170135	NRE14920170039	NRE14920170113
Tipo de Relación	NR	NR	NR	NR	NR	NR	NR	NR	NR	NR
Pais del Reasegurador	MEX: Mexico	USA: United States (the)	USA: United States (the)	BEL: Belgium	GBR: United Kingdom (the)	GBR: United Kingdom (the)	GBR: United Kingdom (the)	GBR: United Kingdom (the)	GBR: United Kingdom (the)	GBR: United Kingdom (the)
Código Clasificador de Riesgo 1	AMB	AMB	AMB	AMB	AMB	AMB	AMB	AMB	AMB	AMB
Código Clasificador de Riesgo 2	FIT CH	SP	SP	SP	SP	SP	SP	FIT CH	SP	SP
Clasificación de Riesgo 1	A	A+	A++	A	A	A	A	A	A	A
Clasificación de Riesgo 2	BBB+	AA-	AA+	A+	AA-	AA-	AA-	AA-	AA-	AA-
Fecha Clasificación 1	27-10-2023	08-09-2023	10-01-2023	05-05-2023	27-07-2023	27-07-2023	27-07-2023	05-01-2024	27-07-2023	27-07-2023
Fecha Clasificación 2	22-05-2023	05-10-2023	28-09-2023	30-05-2023	13-12-2023	13-12-2023	13-12-2023	13-12-2023	13-12-2023	13-12-2023
Saldo Participación del reasegurador en RRC	11.600	1.244.699	29.162	8.320	7.880	16.885	38.870	13.069	30.032	7.298

HDI SEGUROS S.A.

Notas a los Estados Financieros al 31 de diciembre de 2023

(17) Deudores por operaciones de reaseguro, continuación

(e) Participación del Reaseguro en la Reserva riesgo en curso

PARTICIPACION DEL REASEGURADOR EN LA RESERVA RIESGO EN CURSO EXTRANJERO	21	22	23	24	25	26	27	28	29	30
Nombre del Corredor de Reaseguros	AON CHILE CORREDORES DE REASEGUROS LIMITADA	AON CHILE CORREDORES DE REASEGUROS LIMITADA	AON CHILE CORREDORES DE REASEGUROS LIMITADA	AON CHILE CORREDORES DE REASEGUROS LIMITADA	AON CHILE CORREDORES DE REASEGUROS LIMITADA	AON CHILE CORREDORES DE REASEGUROS LIMITADA	Arch Reinsurance Europe Underwriting Designated Activity Company	ARTHUR J. GALLAGHER CHILE CORREDORES DE REASEGUROS S.A.	ARTHUR J. GALLAGHER CHILE CORREDORES DE REASEGUROS S.A.	ARTHUR J. GALLAGHER CHILE CORREDORES DE REASEGUROS S.A.
Código de Identificación del Corredor:	C-022	C-022	C-022	C-022	C-022	C-022	NRE08920170003	C-258	C-258	C-258
Tipo de Relación	NR	NR	NR	NR	NR	NR	NR	NR	NR	NR
Pais del corredor	CHL: Chile	CHL: Chile	CHL: Chile	CHL: Chile	CHL: Chile	CHL: Chile	IRL: Ireland	CHL: Chile	CHL: Chile	CHL: Chile
Nombre del reasegurador:	Lloyd's Syndicate 0457 (Munich Re Syndicate Limited)	Lloyd's Syndicate 5623 (Beazley Furlonge Limited)	Lloyd's Syndicate 1301 (StarStone Underwriting Ltd)	Lloyd's Syndicate 2786 (Everest)	Lloyd's Syndicate 1880 (Tokio Marine Kiln Syndicates Ltd)	American Home Assurance Company	Europe Underwriting Designated Activity Company	Hannover Rück Se	Lloyd's Syndicate 0033 (Hiscox Syndicates Limited)	Lloyd's Syndicate 1084 (Chaucer Syndicates Limited)
Código de Identificación:	NRE14920170034	NRE14920230167	NRE14920170054	NRE14920170092	NRE14920170062	NRE06220170009	NRE08920170003	NRE00320170004	NRE14920170026	NRE14920170044
Tipo de Relación	NR	NR	NR	NR	NR	NR	NR	R	NR	NR
Pais del Reasegurador	GBR: United Kingdom (the)	GBR: United Kingdom (the)	GBR: United Kingdom (the)	GBR: United Kingdom (the)	GBR: United Kingdom (the)	USA: United States (the)	IRL: Ireland	DEU: Germany	GBR: United Kingdom (the)	GBR: United Kingdom (the)
Código Clasificador de Riesgo 1	AMB	AMB	AMB	AMB	AMB	FIT CH	FIT CH	AMB	AMB	AMB
Código Clasificador de Riesgo 2	SP	SP	SP	SP	SP	SP	SP	SP	SP	SP
Clasificación de Riesgo 1	A	A	A	A	A	A+	AA-	A+	A	A
Clasificación de Riesgo 2	AA-	AA-	AA-	AA-	AA-	A+	A+	AA-	AA-	AA-
Fecha Clasificación 1	27-07-2023	27-07-2023	27-07-2023	27-07-2023	27-07-2023	17-01-2024	07-08-2023	21-12-2023	27-07-2023	27-07-2023
Fecha Clasificación 2	13-12-2023	13-12-2023	13-12-2023	13-12-2023	13-12-2023	16-10-2023	13-06-2023	23-06-2023	13-12-2023	13-12-2023
Saldo Participación del reasegurador en RRC	11.254	10.129	11.676	7.021	9.718	24.713	295.350	59.657	42.117	46.580

HDI SEGUROS S.A.

Notas a los Estados Financieros al 31 de diciembre de 2023

(17) Deudores por operaciones de reaseguro, continuación

(e) Participación del Reaseguro en la Reserva riesgo en curso

PARTICIPACION DEL REASEGURADOR EN LA RESERVA RIESGO EN CURSO EXTRANJERO	31	32	33	34	35	36	37	38	39	40
Nombre del Corredor de Reaseguros	ARTHUR J. GALLAGHER CHILE CORREDORES DE REASEGUROS S.A.	ARTHUR J. GALLAGHER CHILE CORREDORES DE REASEGUROS S.A.	ARTHUR J. GALLAGHER CHILE CORREDORES DE REASEGUROS S.A.	ARTHUR J. GALLAGHER CHILE CORREDORES DE REASEGUROS S.A.	ARTHUR J. GALLAGHER CHILE CORREDORES DE REASEGUROS S.A.	ARTHUR J. GALLAGHER CHILE CORREDORES DE REASEGUROS S.A.	CARPENTER MARSH FAC. CHILE CORREDORES DE REASEGURO LIMITADA	Odyssey Reinsurance Company	RSG RISK SOLUTIONS GROUP CHILE CORREDORES DE REASEGURO S.A.	RSG RISK SOLUTIONS GROUP CHILE CORREDORES DE REASEGURO S.A.
Código de Identificación del Corredor:	C-258	C-258	C-258	C-258	C-258	C-258	C-246	NRE06220170041	C-229	C-229
Tipo de Relación	NR	NR	NR	NR	NR	NR	NR	NR	NR	NR
País del corredor	CHL: Chile	CHL: Chile	CHL: Chile	CHL: Chile	CHL: Chile	CHL: Chile	CHL: Chile	USA: United States (the)	CHL: Chile	CHL: Chile
Nombre del reasegurador:	Mapfre Re, Compañía De Reaseguros, S.A.	Odyssey Reinsurance Company	Reaseguradora Patria, S.A.	Swiss Reinsurance America Corporation	Lloyd's Syndicate 1274 (Antares Managing Agency Limited)	Lloyd's Syndicate 0623 (Beazley Furlonge Limited)	Hannover Rück Se	Odyssey Reinsurance Company	Lloyd's Ltd	Lloyd's Syndicate 2623 (Beazley Furlonge Limited)
Código de Identificación:	NRE06120170002	NRE06220170041	NRE12320170003	NRE06220170051	NRE14920170053	NRE14920170039	NRE00320170004	NRE06220170041	NRE14920170078	NRE14920170090
Tipo de Relación	NR	NR	NR	NR	NR	NR	R	NR	NR	NR
País del Reasegurador	ESP: Spain	USA: United States (the)	MEX: Mexico	USA: United States (the)	GBR: United Kingdom (the)	GBR: United Kingdom (the)	DEU: Germany	USA: United States (the)	GBR: United Kingdom (the)	GBR: United Kingdom (the)
Código Clasificador de Riesgo 1	AMB	AMB	AMB	AMB	AMB	AMB	AMB	AMB	AMB	AMB
Código Clasificador de Riesgo 2	SP	SP	FITCH	SP	SP	SP	SP	SP	SP	SP
Clasificación de Riesgo 1	A	A+	A	A+	A	A	A+	A+	A	A
Clasificación de Riesgo 2	A+	A	BBB+	AA-	AA-	AA-	AA-	A	AA-	AA-
Fecha Clasificación 1	18-10-2023	06-07-2023	27-10-2023	08-09-2023	27-07-2023	27-07-2023	21-12-2023	06-07-2023	27-07-2023	27-07-2023
Fecha Clasificación 2	21-07-2023	04-12-2023	22-05-2023	05-10-2023	13-12-2023	13-12-2023	23-06-2023	04-12-2023	13-12-2023	13-12-2023
Saldo Participación del reasegurador en RRC	182.240	12.876	15.942	22.099	8.373	134.357	2.396	71.813	21.652	80.531

HDI SEGUROS S.A.

Notas a los Estados Financieros al 31 de diciembre de 2023

(17) Deudores por operaciones de reaseguro, continuación

(e) Participación del Reaseguro en la Reserva riesgo en curso

PARTICIPACION DEL REASEGURADOR EN LA RESERVA RIESGO EN CURSO EXTRANJERO	41	42	43	44	45	46	47	48	49	50
Nombre del Corredor de Reaseguros	RSG RISK SOLUTIONS GROUP CHILE CORREDORES DE REASEGURO S.A.	RSG RISK SOLUTIONS GROUP CHILE CORREDORES DE REASEGURO S.A.	TALANX AG	TALANX REINSURANCE BROKER AKTIENGESELLSC HAFT	TALANX REINSURANCE BROKER AKTIENGESELLSC HAFT	TALANX REINSURANCE BROKER AKTIENGESELLSC HAFT	TALANX REINSURANCE BROKER AKTIENGESELLSC HAFT	TALANX REINSURANCE BROKER AKTIENGESELLSC HAFT	TALANX REINSURANCE BROKER AKTIENGESELLSC HAFT	TALANX REINSURANCE BROKER AKTIENGESELLSC HAFT
Código de Identificación del Corredor:	C-229	C-229	NRE00320200015	C-276	C-276	C-276	C-276	C-276	C-276	C-276
Tipo de Relación	NR	NR	R	R	R	R	R	R	R	R
Pais del corredor	CHL: Chile	CHL: Chile	DEU: Germany	DEU: Germany	DEU: Germany	DEU: Germany	DEU: Germany	DEU: Germany	DEU: Germany	DEU: Germany
Nombre del reasegurador:	Lloyd's Syndicate 1274 (Antares Managing Agency Limited)	Lloyd's Syndicate 0623 (Beazley Furlong Limited)	TALANX AG	Amlin Ag	Aspen Insurance Uk Limited	Axis Re Se	Catlin Re Switzerland Ltd	Echo	Endurance Specialty Insurance Ltd.	
Código de Identificación:	NRE14920170053	NRE14920170039	NRE00320200015	NRE17620170001	NRE08920170003	NRE14920170007	NRE08920170005	NRE17620170002	NRE17620170004	NRE02120170011
Tipo de Relación	NR	NR	R	NR	NR	NR	NR	NR	NR	NR
Pais del Reasegurador	GBR: United Kingdom (the)	GBR: United Kingdom (the)	DEU: Germany	CHE: Switzerland	IRL: Ireland	GBR: United Kingdom (the)	IRL: Ireland	CHE: Switzerland	CHE: Switzerland	BMU: Bermuda
Código Clasificador de Riesgo 1	AMB	AMB	AMB	AMB	FITCH	AMB	AMB	AMB	FITCH	AMB
Código Clasificador de Riesgo 2	SP	SP	SP	SP	SP	SP	SP	SP	SP	SP
Clasificación de Riesgo 1	A	A	A+	A	AA-	A	A	A+	A-	A+
Clasificación de Riesgo 2	AA-	AA-	A+	A	A+	A-	A+	AA-	A-	A+
Fecha Clasificación 1	27-07-2023	27-07-2023	20-12-2023	31-03-2023	07-08-2023	16-06-2023	07-07-2023	07-09-2023	27-07-2023	21-09-2023
Fecha Clasificación 2	13-12-2023	13-12-2023	16-08-2023	24-04-2023	13-06-2023	25-07-2023	24-07-2023	20-07-2023	29-08-2023	28-03-2023
Saldo Participación del reasegurador en RRC	98.146	17.621	61.107.227	15.157	175	1.184	24.271	22.259	63	468

HDI SEGUROS S.A.

Notas a los Estados Financieros al 31 de diciembre de 2023

(17) Deudores por operaciones de reaseguro, continuación

(e) Participación del Reaseguro en la Reserva riesgo en curso

PARTICIPACION DEL REASEGURADOR EN LA RESERVA RIESGO EN CURSO EXTRANJERO	51	52	53	54	55	56	57	58	59	60
Nombre del Corredor de Reaseguros	TALANX REINSURANCE BROKER AKTIENGESELLSC HAFT	TALANX REINSURANCE BROKER AKTIENGESELLSC HAFT	TALANX REINSURANCE BROKER AKTIENGESELLSC HAFT	TALANX REINSURANCE BROKER AKTIENGESELLSC HAFT	TALANX REINSURANCE BROKER AKTIENGESELLSC HAFT	TALANX REINSURANCE BROKER AKTIENGESELLSC HAFT	TALANX REINSURANCE BROKER AKTIENGESELLSC HAFT	TALANX REINSURANCE BROKER AKTIENGESELLSC HAFT	TALANX REINSURANCE BROKER AKTIENGESELLSC HAFT	TALANX REINSURANCE BROKER AKTIENGESELLSC HAFT
Código de Identificación del Corredor:	C-276	C-276	C-276	C-276	C-276	C-276	C-276	C-276	C-276	C-276
Tipo de Relación	R	R	R	R	R	R	R	R	R	R
Pais del corredor	DEU: Germany	DEU: Germany	DEU: Germany	DEU: Germany	DEU: Germany	DEU: Germany	DEU: Germany	DEU: Germany	DEU: Germany	DEU: Germany
Nombre del reasegurador:	Everest Reinsurance Company	Hannover Rück Se	Liberty Mutual Insurance Company	Lloyd's Syndicate 2001 (MS Amlin Underwriting Limited)	Lloyd's Syndicate 2003 (Catlin Underwriting Agencies Limited)	Lloyd's Syndicate 2232 (Allied World Managing Agency Ltd)	Lloyd's Syndicate 4472 (Liberty Managing Agency Ltd)	Mapfre Re, Compania De Reaseguros, S.A.	Reinsurance Company)	Partner Reinsurance Europe Se
Código de Identificación:	NRE06220170024	NRE00320170004	NRE06220170034	NRE14920170074	NRE14920170075	NRE14920170085	NRE14920170110	NRE06120170002	NRE00320170008	NRE08920170008
Tipo de Relación	NR	R	NR	NR	NR	NR	NR	NR	NR	NR
Pais del Reasegurador	USA: United States	DEU: Germany	USA: United States	GBR: United Kingdom (the)	GBR: United Kingdom (the)	GBR: United Kingdom (the)	GBR: United Kingdom (the)	ESP: Spain	DEU: Germany	IRL: Ireland
Código Clasificador de Riesgo 1	AMB	AMB	AMB	AMB	AMB	AMB	AMB	AMB	AMB	AMB
Código Clasificador de Riesgo 2	SP	SP	SP	SP	SP	SP	SP	SP	SP	SP
Clasificación de Riesgo 1	A+	A+	A	A	A	A	A	A	A+	A+
Clasificación de Riesgo 2	A+	AA-	A	AA-	AA-	AA-	AA-	A+	AA-	A+
Fecha Clasificación 1	29-06-2023	21-12-2023	10-08-2023	27-07-2023	27-07-2023	27-07-2023	27-07-2023	18-10-2023	13-07-2023	27-04-2023
Fecha Clasificación 2	22-05-2023	23-06-2023	07-11-2023	13-12-2023	13-12-2023	13-12-2023	13-12-2023	21-07-2023	16-08-2023	27-01-2023
Saldo Participación del reasegurador en RRC	99.592	117.575	93.781	33.736	20	1.120	2.122	33.561	7.432	16.330

HDI SEGUROS S.A.

Notas a los Estados Financieros al 31 de diciembre de 2023

(17) Deudores por operaciones de reaseguro, continuación

(e) Participación del Reaseguro en la Reserva riesgo en curso

PARTICIPACION DEL REASEGURADOR EN LA RESERVA RIESGO EN CURSO EXTRANJERO	61	62	63	64	65	66	67	68	69	70
Nombre del Corredor de Reaseguros	TALANX REINSURANCE BROKER AKTIENGESELLSC HAFT	TALANX REINSURANCE BROKER AKTIENGESELLSC HAFT	TALANX REINSURANCE BROKER AKTIENGESELLSC HAFT	TALANX REINSURANCE BROKER AKTIENGESELLSC HAFT	TALANX REINSURANCE BROKER AKTIENGESELLSC HAFT	TALANX REINSURANCE BROKER AKTIENGESELLSC HAFT	TALANX REINSURANCE BROKER AKTIENGESELLSC HAFT	TALANX REINSURANCE BROKER AKTIENGESELLSC HAFT	TALANX REINSURANCE BROKER AKTIENGESELLSC HAFT	TALANX REINSURANCE BROKER AKTIENGESELLSC HAFT
Código de Identificación del Corredor:	C-276	C-276	C-276	C-276	C-276	C-276	C-276	C-276	C-276	C-276
Tipo de Relación	R	R	R	R	R	R	R	R	R	R
Pais del corredor	DEU: Germany	DEU: Germany	DEU: Germany	DEU: Germany	DEU: Germany	DEU: Germany	DEU: Germany	DEU: Germany	DEU: Germany	DEU: Germany
Nombre del reasegurador:	Qatar Reinsurance Company Limited	Reaseguradora Patria, S.A.	Scor Reinsurance Company	Swiss Reinsurance America Corporation	Reinsurance Company	Validus Reinsurance (Switzerland) Ltd	ZAVAROVALNICA TRIGLAV d.d.	QBE EUROPE SA/NV	Endurance Worldwide Insurance Limited	Allied World Insurance Company
Código de Identificación:	NRE02120170021	NRE12320170003	NRE06220170046	NRE06220170051	NRE06220170054	NRE17620170010	NRE06020180002	NRE01820190002	NRE14920170018	NRE06220170004
Tipo de Relación	NR	NR	NR	NR	NR	NR	NR	NR	NR	NR
Pais del Reasegurador	BMU: Bermuda	MEX: Mexico	USA: United States	USA: United States	USA: United States	CHE: Switzerland	SVN: Slovenia	BEL: Belgium	GBR: United Kingdom (the)	USA: United States
Código Clasificador de Riesgo 1	AMB	AMB	AMB	AMB	AMB	AMB	AMB	AMB	AMB	AMB
Código Clasificador de Riesgo 2	FITCH	FITCH	SP	SP	SP	SP	SP	SP	SP	SP
Clasificación de Riesgo 1	A-	A	A	A+	A++	A	A	A	A+	A
Clasificación de Riesgo 2	AA-	BBB+	A+	AA-	AA+	A+	A	A+	A+	A
Fecha Clasificación 1	21-12-2023	27-10-2023	09-03-2023	08-09-2023	10-01-2023	25-05-2023	15-09-2023	05-05-2023	21-09-2023	03-05-2023
Fecha Clasificación 2	28-03-2023	22-05-2023	23-06-2023	05-10-2023	28-09-2023	02-11-2023	25-07-2023	30-05-2023	28-03-2023	04-12-2023
Saldo Participación del reasegurador en RRC	110	8.518	17.784	424.874	33.229	9.922	23	78.921	490	48

HDI SEGUROS S.A.

Notas a los Estados Financieros al 31 de diciembre de 2023

(17) Deudores por operaciones de reaseguro, continuación

(e) Participación del Reaseguro en la Reserva riesgo en curso

PARTICIPACION DEL REASEGURADOR EN LA RESERVA RIESGO EN CURSO EXTRANJERO	71	72	73	74	75	76	77	78	79	80
Nombre del Corredor de Reaseguros	TALANX REINSURANCE BROKER AKTIENGESELLSC HAFT	TALANX REINSURANCE BROKER AKTIENGESELLSC HAFT	TALANX REINSURANCE BROKER AKTIENGESELLSC HAFT	TALANX REINSURANCE BROKER AKTIENGESELLSC HAFT	THB CHILE CORREDORES DE REASEGUROS S.A.	THB CHILE CORREDORES DE REASEGUROS S.A.	THB CHILE CORREDORES DE REASEGUROS S.A.	THB CHILE CORREDORES DE REASEGUROS S.A.	THB CHILE CORREDORES DE REASEGUROS S.A.	THB CHILE CORREDORES DE REASEGUROS S.A.
Código de Identificación del Corredor:	C-276	C-276	C-276	C-276	C-237	C-237	C-237	C-237	C-237	C-237
Tipo de Relación	R	R	R	R	NR	NR	NR	NR	NR	NR
País del corredor	DEU: Germany	DEU: Germany	DEU: Germany	DEU: Germany	CHL: Chile	CHL: Chile	CHL: Chile	CHL: Chile	CHL: Chile	CHL: Chile
Nombre del reasegurador:	TALANX AG	Royal & Sun Alliance Insurance Plc	Scor Se	Lloyd's Syndicate 1686 (Asta Managing Agency Limited)	Lloyd's Syndicate 2001 (MS Amlin Underwriting Limited)	Swiss Reinsurance America Corporation	Fidelis Underwriting Ltd.	Lloyd's Syndicate 1919 (Starr Managing Agents Limited)	Lloyd's Syndicate 1301 (StarStone Underwriting Ltd)	Swiss Re Corporate Solutions America Insurance Corporation
Código de Identificación:	NRE00320200015	NRE14920170135	NRE06820170014	NRE14920170058	NRE14920170074	NRE06220170051	NRE14920200155	NRE14920170067	NRE14920170054	NRE06220220062
Tipo de Relación	R	NR	NR	NR	NR	NR	NR	NR	NR	NR
País del Reasegurador	DEU: Germany	GBR: United Kingdom (the)	FRA: France	GBR: United Kingdom (the)	GBR: United Kingdom (the)	USA: United States (the)	GBR: United Kingdom (the)	GBR: United Kingdom (the)	GBR: United Kingdom (the)	USA: United States (the)
Código Clasificador de Riesgo 1	AMB	AMB	AMB	AMB	AMB	AMB	AMB	AMB	AMB	AMB
Código Clasificador de Riesgo 2	SP	FITCH	SP	SP	SP	SP	SP	SP	SP	SP
Clasificación de Riesgo 1	A+	A	A	A	A	A+	A	A	A	A+
Clasificación de Riesgo 2	A+	AA-	A+	AA-	AA-	AA-	A-	AA-	AA-	AA-
Fecha Clasificación 1	20-12-2023	05-01-2024	09-03-2023	27-07-2023	27-07-2023	08-09-2023	03-02-2023	27-07-2023	27-07-2023	08-09-2023
Fecha Clasificación 2	16-08-2023	13-12-2023	23-06-2023	13-12-2023	13-12-2023	05-10-2023	20-07-2023	13-12-2023	13-12-2023	05-10-2023
Saldo Participación del reasegurador en RRC	(1.946.361)	4.552	71.813	23.547	4.113	32.272	4.545	40.818	4.113	32.272

HDI SEGUROS S.A.

Notas a los Estados Financieros al 31 de diciembre de 2023

(17) Deudores por operaciones de reaseguro, continuación

(e) Participación del Reaseguro en la Reserva riesgo en curso

PARTICIPACION DEL REASEGURADOR EN LA RESERVA RIESGO EN CURSO EXTRANJERO	81	82	83	84	85	86	87	Reaseguradores Extranjero Sub-T total MS	Total General MS
Nombre del Corredor de Reaseguros	S/C	S/C	S/C	S/C	S/C	S/C	S/C		
Código de Identificación del Corredor:	-	-	-	-	-	-	-		
Tipo de Relación	-	-	-	-	-	-	-		
País del corredor	-	-	-	-	-	-	-		
Nombre del reasegurador:	Assicurazioni Generali S.P.A.	Assicurazioni Generali Spa (Uk Branch)	GENERALI ESPAÑA SA DE SEGUROS Y REASEGUROS	Hdi Global Network Ag	Markel International Insurance Company Limited	Navigators Insurance Company	Swiss Reinsurance America Corporation		
Código de Identificación:	NRE09420170001	NRE14920170008	NRE06120200007	NRE00320170005	NRE14920170131	NRE06220170039	NRE06220170051		
Tipo de Relación	NR	NR	NR	R	NR	NR	NR		
País del Reasegurador	ITA: Italy	GBR: United Kingdom (the)	ESP: Spain	DEU: Germany	GBR: United Kingdom (the)	USA: United States (the)	USA: United States (the)		
Código Clasificador de Riesgo 1	AMB	AMB	AMB	AMB	AMB	AMB	AMB		
Código Clasificador de Riesgo 2	FIT CH	FIT CH	FIT CH	SP	SP	SP	SP		
Clasificación de Riesgo 1	A	A	A	A+	A	A+	A+		
Clasificación de Riesgo 2	A+	A+	A+	A+	A	A+	AA-		
Fecha Clasificación 1	08-12-2023	08-12-2023	08-12-2023	20-12-2023	27-10-2023	24-08-2023	08-09-2023		
Fecha Clasificación 2	18-09-2023	18-09-2023	18-09-2023	16-08-2023	19-07-2023	17-08-2023	05-10-2023		
Saldo Participación del reasegurador en RRC	418.424	167.538	816.670	1.089.633	58	12	295.371	66.376.251	66.376.251

HDI SEGUROS S.A.

Notas a los Estados Financieros al 31 de diciembre de 2023

(18) Deudores por operaciones de coaseguro

(a) Saldo adeudado por coaseguro

Concepto	Saldos con empresas relacionadas M\$	Saldos con terceros M\$	Total M\$
Primas por cobrar de coaseguros.	-	2.896.851	2.896.851
Siniestros por cobrar por operaciones de coaseguros	-	158.892	158.892
Siniestros por cobrar por operaciones de coaseguros vencidos	-	21.680	21.680
Siniestros por cobrar por operaciones de coaseguros no vencidos	-	137.212	137.212
Deterioro	-	22.649	22.649
Total	-	3.033.094	3.033.094
Activos corrientes (corto plazo)	-	3.033.094	3.033.094
Activos no corrientes (largo plazo)	-	-	-

(b) Evolución del deterioro por coaseguro

Cuadro de evolución del deterioro.	Primas por cobrar de coaseguros	Siniestros por Cobrar por operaciones de coaseguro	Total Deterioro
Deterioro deudores por operaciones de coaseguro	8.386	2.657	11.043
Aumento (disminución) de la provisión por deterioro deudores por operaciones de coaseguro	(8.284)	19.023	10.739
Recupero deudores por operaciones de coaseguro	-	-	-
Castigo deudores por operaciones de coaseguro	-	-	-
Deterioro deudores por operaciones de coaseguro	867	-	867
Total	969	21.680	22.649

HDI SEGUROS S.A.

Notas a los Estados Financieros al 31 de diciembre de 2023

19) Participación del reaseguro en las reservas técnicas (activo) y reservas técnicas (pasivo)

(a) Reservas para seguros generales

Al 31 de diciembre de 2023, la participación del reaseguro en las reservas técnicas (activo) y reservas técnicas (pasivos) se detalla a continuación:

Reserva para Seguros Generales	Directo M\$	Aceptado M\$	Total pasivos por Reservas M\$	Participación de Reasegurador en las Reservas M\$	Deterioro M\$	Total participación de reaseguro en las Reservas Técnicas M\$
Reserva de Riesgo en Curso	313.336.374	-	313.336.374	66.376.251	-	66.376.251
Reserva de Siniestros	202.424.499	-	202.424.499	110.103.745	-	110.103.745
Liquidados y no pagados	2.672.586	-	2.672.586	779.301	-	779.301
Liquidados y controvertidos por el asegurado	1.949.538	-	1.949.538	435.479	-	435.479
En proceso de liquidación (1) + (2)	191.870.984	-	191.870.984	106.823.065	-	106.823.065
(1) Siniestros reportados	183.293.979	-	183.293.979	99.103.761	-	
(2) Siniestros detectados y no reportados	8.577.005	-	8.577.005	7.719.304	-	
Ocurridos y no reportados	5.931.391	-	5.931.391	2.065.900	-	2.065.900
Reserva catastrófica de terremoto	9.102.607	-	9.102.607	-	-	-
Reserva de insuficiencia de primas	3.876.314	-	3.876.314	2.085.449	-	2.085.449
Otras reservas técnicas	144.341	-	144.341	-	-	-
Total	528.884.135	-	528.884.135	178.565.445	-	178.565.445

HDI SEGUROS S.A.

Notas a los Estados Financieros al 31 de diciembre de 2023

(20) Intangibles**(a) Goodwill**

Al 31 de diciembre de 2023, la Compañía no ha realizado transacciones de combinaciones de negocios que den origen al reconocimiento de Goodwill.

(b) Activos intangibles distintos a goodwill

Activo	M\$
Licencias Software	798.189
Amortización Acum. Licencias Software	(423.809)
Marcas Comerciales	-
Derechos Estacionamientos	-
Otros	-
Total	374.380

Los activos intangibles comprenden software adquirido y auto-desarrollados.

Los activos intangibles adquiridos se reconocen por su costo amortizado, software de desarrollo propio se realiza en el costo de producción menos la amortización lineal.

La amortización se lleva a cabo sobre el activo que se estima vida útil, generalmente tres años.

Todos los activos intangibles, se analizan por deterioro a la fecha del balance y por escrito si es necesario. Estos gastos de depreciación y deterioro son asignados a las unidades funcionales; la medida en que la asignación a las unidades funcionales no es posible, son reconocidos en otros gastos.

A continuación, se presenta cuadro con los movimientos de los activos intangibles distintos al goodwill al 31 de diciembre de 2023:

Concepto	Saldo Inicial M\$	Incrementos M\$	Amortización del Periodo M\$	Deterioro M\$	Subtotal de Movimientos M\$	Saldo Final M\$
Marcas Comerciales	576	-	-	576	(576)	-
Instalaciones Oficinas Asociación Aseguradores	-	-	-	-	-	-
Licencias Software	460.700	104.003	190.323	-	(86.320)	374.380
Derechos Estacionamientos	-	-	-	-	-	-
Total	461.276	104.003	190.323	576	(86.896)	374.380

HDI SEGUROS S.A.

Notas a los Estados Financieros al 31 de diciembre de 2023

(21) Impuestos por cobrar**(a) Cuentas por cobrar por impuestos**

El detalle de las cuentas por cobrar por impuestos al 31 de diciembre de 2023 es el siguiente:

Concepto	M\$
Pagos Provisionales Mensuales	-
PPM por pérdidas acumuladas Artículo N°31 inciso 3	-
Crédito por gastos por capacitación	172.659
Crédito por adquisición de activos fijos	-
Impuesto por Pagar (1)	-
Otros	86.814
Total	259.473

(b) Activo por impuestos diferidos**(i) Efecto de impuestos diferidos en patrimonio**

Al cierre de los estados financieros, la Compañía presenta diferencias temporarias que originan impuesto diferido a ser contabilizado en patrimonio.

Concepto	Activo (M\$)	Pasivo (M\$)	Neto (M\$)
Inversiones financieras con efecto en patrimonio	(1.273.180)	-	(1.273.180)
Coberturas	-	-	-
Otros	-	-	-
Total cargo/(abono) en patrimonio	(1.273.180)	-	(1.273.180)

HDI SEGUROS S.A.

Notas a los Estados Financieros al 31 de diciembre de 2023

(21) Impuestos por cobrar, continuación**(b) Activo por impuestos diferidos, continuación****(ii) Efecto de impuestos diferidos en resultado**

Al 31 de diciembre de 2023, los impuestos diferidos determinados por la Compañía son los siguientes:

Concepto	Activo (M\$)	Pasivo (M\$)	Neto (M\$)
Deterioro cuentas incobrables	4.373.496	-	4.373.496
Deterioro deudores por reaseguro	-	-	-
Deterioro instrumentos de renta fija	1.677.036	-	1.677.036
Deterioro mutuos hipotecarios	-	-	-
Deterioro bienes raíces	-	-	-
Deterioro intangibles	-	-	-
Deterioro contratos de leasing	-	-	-
Deterioro préstamos otorgados	-	-	-
Valorización acciones	-	-	-
Valorización fondos de inversión	-	-	-
Valorización fondos mutuos	-	-	-
Valorización inversión extranjera	-	-	-
Valorización operaciones de cobertura de riesgo financiero	-	-	-
Valorización pactos	-	-	-
Provisión remuneraciones	-	-	-
Provisión gratificaciones	-	-	-
Provisión DEF	-	-	-
Provisión vacaciones	425.139	-	425.139
Provisión indemnización años de servicio	193.136	-	193.136
Gastos anticipados	-	-	-
Gastos activados	-	-	-
Pérdidas tributarias	-	-	-
Otros efectos de impuesto diferido en resultado	10.944.701	-	10.944.701
Totales	17.613.508	-	17.613.508

HDI SEGUROS S.A.

Notas a los Estados Financieros al 31 de diciembre de 2023

(21) Impuestos por cobrar, continuación**(b) Activo por impuestos diferidos, continuación****(ii) Efecto de impuestos diferidos en resultado, continuación**

El concepto Otros corresponde a:

Concepto	Saldo M\$
Activo fijo financiero	(2.374.802)
Activo fijo tributario	2.450.505
Activo intangible financiero	(101.083)
Activo intangible tributario	115.811
Activos en leasing	(1.945.743)
Obligación por arrendamiento	1.913.463
Provisión Compensación variable	162.000
Provisión DAC	4.328.040
Provision Incentivo Produccion	590.177
Provisión IVA	959.636
Provisión Marketing, Ti y Otras	3.340.877
Provisión Valor Bursátil	1.061
Test de Deterioro Instrumentos financieros	1.273.180
Provision detectados y no reportados	231.579
Total	10.944.701

HDI SEGUROS S.A.

Notas a los Estados Financieros al 31 de diciembre de 2023

(22) Otros activos**(a) Deudas del personal**

Al 31 de diciembre de 2023, el saldo de las deudas del personal por M\$78.738 presentado en el estado de situación financiera no supera el 5% del total de otros activos y por ende no se presenta detalle.

(b) Cuentas por cobrar intermediarios

Al 31 de diciembre de 2023, la Compañía mantiene las siguientes cuentas por cobrar a intermediarios:

Concepto	Saldos con empresas relacionadas M\$	Saldos con terceros M\$	Total M\$
Cuentas por cobrar asesores previsionales	-	-	-
Corredores	-	339.026	339.026
Otros	-	31.412	31.412
Otras cuentas por cobrar de seguros.	-	-	-
Deterioro	-	30.292	30.292
TOTAL	-	340.146	340.146
Activos corrientes (corto plazo)	-	-	-
Activos no corrientes (largo plazo)	-	340.146	340.146

(c) Gastos anticipados

Al 31 de diciembre de 2023, el saldo en gastos anticipados es el siguiente:

Descripción	M\$
Arriendo Anticipados	176.171
Otros Gastos anticipados	14.869.895
Total	15.046.066

En el concepto Otros corresponde a: Gastos anticipado por habilitación sucursales M\$93.508, Gastos por remodelación amortizados mensual M\$256.046, seguros anticipados M\$35.286 y Gastos recaudación anticipada M\$14.485.055.

HDI SEGUROS S.A.

Notas a los Estados Financieros al 31 de diciembre de 2023

(22) Otros activos, continuación**(d) Otros activos**

El detalle de los otros activos al 31 de diciembre de 2023 se detalla en la siguiente tabla:

Concepto	M\$	Explicación
Deudores Varios	520.909	Corresponde a facturas por cobrar deudores varios, fondos a rendir, cheques a fecha deudores varios, cheques protestados deudores varios.
Aporte Bomberos	8.924	Corresponde a la cuenta corriente de aporte de bombero según normativa vigente (Aporte obligatorio de compañías de seguros generales a bomberos).
Suministros	46.554	Corresponde a suministros de escritorios.
Proyecto Banco Estado	34.417.056	Proyecto Banco Estado (pago por adelantado)
Inter. Tarjetas de Crédito	3.323.994	Pagos de clientes con tarjetas de créditos y que no cumplen con los requisitos de la circular 1499
Boleta Garantía M.N.	837.965	Corresponde a documentos de garantía otorgados a clientes por concepto de presentación a concursos en licitaciones públicas.
Aplicación IFRS 16	245.255	Corresponde a la aplicación IFRS 16 Norma sobre arrendamientos de las sucursales
Total	39.400.657	

(23) Pasivos financieros

(a) Pasivos financieros a valor razonable con cambios en resultados

Al 31 de diciembre de 2023, la Compañía no tiene obligaciones por pasivos financieros medidos a valor razonable con cambios en resultados.

(b) Pasivos financieros a costo amortizado

(i) Deudas con entidades financieras

Al 31 de diciembre de 2023, la Compañía no presenta deudas con entidades financieras.

(ii) Otros pasivos financieros a costo amortizado

Al 31 de diciembre de 2023, la Compañía no presenta saldos de otros pasivos financieros a costo amortizado.

(iii) Impagos y otros incumplimientos

Al 31 de diciembre de 2023, la Compañía no ha incurrido en impagos u otros incumplimientos relacionados con su deuda financiera.

HDI SEGUROS S.A.

Notas a los Estados Financieros al 31 de diciembre de 2023

(24) Pasivos no corrientes mantenidos para la venta

La Compañía no presenta pasivos no corrientes mantenidos para la venta al 31 de diciembre de 2023.

(25) Reservas técnicas**(a) Reservas para seguros generales****(i) Reserva de riesgo en curso**

Concepto	M\$
Saldo Inicial al 1ero de enero	276.419.177
Reserva por venta nueva	691.079.651
Liberación de reserva	654.162.454
Liberación de reserva Stock (1)	241.865.318
Liberación de reserva Venta Nueva	412.297.136
Otros	-
Total Reserva Riesgo en Curso	313.336.374

(1) Corresponde a la liberación de reserva proveniente del ejercicio anterior.

(ii) Reserva de siniestros

Reserva de Siniestro	Saldo Inicial	Incremento	Disminuciones	Ajuste por diferencia de cambio	Otros	Saldo final
Liquidados y No Pagados	4.886.945	203.907.135	206.140.184	18.690	-	2.672.586
Liquidados y Controvertidos por el Asegurado	915.301	5.426.020	4.391.783	-	-	1.949.538
En Proceso de Liquidación	161.084.258	228.651.218	205.794.656	7.930.164	-	191.870.984
(1) Siniestros reportados	161.077.641	220.074.213	205.788.039	7.930.164	-	183.293.979
(2) Siniestros detectados y no reportados	6.617	8.577.005	6.617	-	-	8.577.005
Ocurridos y No Reportados	7.615.790	31.497.347	33.494.810	313.064	-	5.931.391
Total	174.502.294	469.481.720	449.821.433	8.261.918	-	202.424.499

HDI SEGUROS S.A.

Notas a los Estados Financieros al 31 de diciembre de 2023

(25) Reservas técnicas, continuación**(a) Reservas para seguros generales, continuación****(iii) Reserva de insuficiencia de primas**

Al 31 de diciembre de 2023, el saldo de las reservas técnica de insuficiencia de primas asciende a M\$3.876.314 presentado en el estado de situación financiera.

Para el cálculo de la reserva de insuficiencia de prima se rige bajo la NCG 306 de la CMF.

Las agrupaciones para el cálculo de las reservas técnica de insuficiencia de primas y las que genera esta reserva son:

Agrupación	M\$
Property	3.876.314
Motor	-
Marine	-
Liability	-
Personal Accident	-
Agricola	-
Other	-
Total	3.876.314

(iv) Otras reservas técnicas

Concepto	M\$
Saldo Inicial al 1ero de enero	157.272
Constitución de reserva	-
Prima ganada durante el periodo	-
Ajustes por tipo de cambio	(12.931)
Liberación de reserva	-
Otros	-
Total	144.341

Las otras reservas técnicas corresponden a la Reserva Riesgo Adicional Seguro Titulo.

HDI SEGUROS S.A.

Notas a los Estados Financieros al 31 de diciembre de 2022

(25) Reservas técnicas, continuación

(b) SOAP

(i) Cuadro N°1: Siniestros

(i.1) N° de siniestros denunciados del período.

Compañía en Convenio		Siniestros Rechazados (1)			Siniestros en Revisión (2)			Siniestros Aceptados (3)			Total Siniestros del período (1+2+3)		
Nombre	País	Soap	Soapex contratados en:		Soap	Soapex contratados en:		Soap	Soapex contratados en:		Soap	Soapex contratados en:	
			Chile	Extranjero		Chile	Extranjero		Chile	Extranjero		Chile	Extranjero
		3	-	-	-	-	-	5.726	-	-	5.729	-	-

(i.2) N° de siniestros pagados o por pagar del período.

Compañía en Convenio		Siniestros Pagados (4)			Siniestros parcialmente pagados (5)			Siniestros por pagar (6)			Total Siniestros del período (4+5+6)		
Nombre	País	Soap	Soapex contratados en:		Soap	Soapex contratados en:		Soap	Soapex contratados en:		Soap	Soapex contratados en:	
			Chile	Extranjero		Chile	Extranjero		Chile	Extranjero		Chile	Extranjero
		4.777	-	-	652	-	-	297	-	-	5.726	-	-

(i.3) N° de personas siniestradas del período.

Compañía en Convenio		Fallecidos (7)		Personas con incapacidad Permanente Total (8)		Personas con incapacidad Permanente Parcial (9)		Personas a las que se les pagó o pagará solo gastos de hospital y otros (10)		Personas de Siniestros en Revisión (11)		Total de Personas Siniestradas del Período (7+8+9+10+11)	
Nombre	País	Soap	Soapex contratados en:		Soap	Soapex contratados en:		Soap	Soapex contratados en:		Soap	Soapex contratados en:	
			Chile	Extranjero		Chile	Extranjero		Chile	Extranjero		Chile	Extranjero
		208	-	-	3	-	-	8	-	-	-	-	-
								8.787	-	-			9.006

HDI SEGUROS S.A.

Notas a los Estados Financieros al 31 de diciembre de 2022

(25) Reservas técnicas, continuación

(b) SOAP, continuación

(i) Cuadro N°1: Siniestros, continuación

(i.4) Siniestros pagados directos en el período (M\$).

Referido a los siniestros denunciados ya sea en revisión o aceptados, del período y del período anterior.

Compañía en Convenio		Indemnizaciones (sin gasto de hospital) (12)										Gastos de hospital y otros (13)			Costo de liquidación (14)			Total de siniestros pagados directos (12+13+14)				
Nombre	País	Fallecidos		Invalidados parcial				Invalidados total				Total Indemnización		Gastos de hospital y otros (13)			Costo de liquidación (14)			Total de siniestros pagados directos (12+13+14)		
		Soap	Soapex contratados en:		Soap	Soapex contratados en:		Soap	Soapex contratados en:		Soap	Soapex contratados en:		Soap	Soapex contratados en:		Soap	Soapex contratados en:		Soap	Soapex contratados en:	
			Chile	Extranjero		Chile	Extranjero		Chile	Extranjero		Chile	Extranjero		Chile	Extranjero		Chile	Extranjero		Chile	Extranjero
		1.816.438	-	-	56.756	-	-	57.792	-	-	1.930.986	-	-	6.778.111	-	-	-	-	-	8.709.097	-	-

(i.5) Costo de siniestros directos del período (M\$).

Referido a los siniestros denunciados ya sea en revisión o aceptados, del período y del período anterior.

Compañía en Convenio		Siniestros pagados directos (16)			Siniestros por Pagar Directos (18)			Ocurridos y no reportados (17)			Siniestros por Pagar Directos Período			Costo de Siniestros Directos del		
Nombre	País	Soap	Soapex contratados en:		Soap	Soapex contratados en:		Soap	Soapex contratados en:		Soap	Soapex contratados en:		Soap	Soapex contratados en:	
			Chile	Extranjero		Chile	Extranjero		Chile	Extranjero		Chile	Extranjero		Chile	Extranjero
				8.709.097	-	-	1.548.789	-	-	2.200.662	-	-	3.090.566	-	-	9.367.982

HDI SEGUROS S.A.

Notas a los Estados Financieros al 31 de diciembre de 2022

(25) Reservas técnicas, continuación

(b) SOAP, continuación

(ii) Cuadro N°2: Antecedentes de la venta

Vehículos	Numero de Vehículos			Prima Directa (Miles \$)			Prima Promedio por Vehículo		
	Soap	Soapex contratados en Chile	Soapex contratados en el Extranjero	Soap	Soapex contratados en Chile	Soapex contratados en el Extranjero	Soap	Soapex contratados en Chile	Soapex contratados en el Extranjero
1. Automóviles	929.080	7.939	-	6.193.489	82.424	-	6.666	10.382	-
2. Camionetas y furgones	329.042	4.126	-	2.897.219	47.195	-	8.805	11.438	-
3. Camiones	59.653	41	-	1.261.538	911	-	21.148	22.220	-
4. Buses	22.867	-	-	788.269	-	-	34.472	-	-
5. Motocicletas y Similares	114.794	7.732	-	4.263.190	117.898	-	37.138	15.248	-
6. Taxis	11.493	-	-	248.661	-	-	21.636	-	-
7. Otros	41.546	639	-	264.814	7.140	-	6.374	11.174	-
Total	1.508.475	20.477	-	15.917.180	255.568	-	136.239	70.462	-
Pre Impuesto	-	-	-	-	-	-	-	-	-
Internet	1.508.475	20.477	-	15.917.180	255.568	-	10.552	12.481	-
POS (Points of sales)	-	-	-	-	-	-	-	-	-
Total	1.508.475	20.477	-	15.917.180	255.568	-	10.552	12.481	-

HDI SEGUROS S.A.

Notas a los Estados Financieros al 31 de diciembre de 2023

(26) Deudas por operaciones de seguro**(a) Deudas con asegurados**

El monto de deudas con asegurados al 31 de diciembre de 2023, mantenidas por la Compañía es la siguiente:

Concepto	Saldos con terceros	Total
Deudas con asegurados	20.898.446	20.898.446
Total	20.898.446	20.898.446
Pasivos corrientes (Corto Plazo)	20.898.446	20.898.446
Pasivos no corrientes (Largo Plazo)	-	-

Las deudas con asegurados se generan producto de las cancelaciones o anulaciones de pólizas por los asegurados.

HDI SEGUROS S.A.

Notas a los Estados Financieros al 31 de diciembre de 2023

(26) Deudas por operaciones de seguro, continuación**(b) Deudas por operaciones por reaseguro**

VENCIMIENTOS DE SALDOS	1	NACIONAL MS
Nombre corredor de reaseguros		
Código corredor reaseguros		
Tipo de relación corredor c/cia		
País del corredor		
Nombre del reasegurador:		
Código de Identificación:		
Tipo de Relación:		
País del reasegurado		
1. Saldos sin Retención	-	-
Meses anteriores	-	-
(mes j-3)	-	-
(mes j-2)	-	-
(mes j-1)	-	-
(mes j)	-	-
(mes j+1)	-	-
(mes j+2)	-	-
(mes j+3)	-	-
Meses posteriores	-	-
2. Fondos Retenidos	-	-
2.1. Saldos por Reservas de Primas	-	-
Total (1+2)	-	-

HDI SEGUROS S.A.

Notas a los Estados Financieros al 31 de diciembre de 2023

(26) Deudas por operaciones de seguro, continuación

(b) Deudas por operaciones por reaseguro, continuación

VENCIMIENTOS DE SALDOS	1	2	3	4	5	6	7	8	9	10
Nombre corredor de reaseguros	AON CHILE CORREDORES DE REASEGUROS LIMITADA	AON CHILE CORREDORES DE REASEGUROS LIMITADA	AON CHILE CORREDORES DE REASEGUROS LIMITADA	AON CHILE CORREDORES DE REASEGUROS LIMITADA	AON CHILE CORREDORES DE REASEGUROS LIMITADA	AON CHILE CORREDORES DE REASEGUROS LIMITADA	AON CHILE CORREDORES DE REASEGUROS LIMITADA	AON CHILE CORREDORES DE REASEGUROS LIMITADA	AON CHILE CORREDORES DE REASEGUROS LIMITADA	AON CHILE CORREDORES DE REASEGUROS LIMITADA
Código corredor reaseguros	C-022	C-022	C-022	C-022	C-022	C-022	C-022	C-022	C-022	C-022
Tipo de relación corredor c/cia	NR	NR	NR	NR	NR	NR	NR	NR	NR	NR
Pais del corredor	CHL: Chile	CHL: Chile	CHL: Chile	CHL: Chile	CHL: Chile	CHL: Chile	CHL: Chile	CHL: Chile	CHL: Chile	CHL: Chile
Nombre del reasegurador:	Allied World Insurance Company	Amlin Ag	Catlin Re Switzerland Ltd	Endurance Worldwide Insurance Limited	Everest Reinsurance Company	Hannover Rück Se	Liberty Mutual Insurance Company	Lloyd's Syndicate 1084 (Chaucer Syndicates Limited)	Lloyd's Syndicate 2001 (MS Amlin Underwriting Limited)	Lloyd's Syndicate 4472 (Liberty Managing Agency Ltd)
Codigo de Identificacion:	NRE0622017000 4	NRE1762017000 1	NRE1762017000 2	NRE1492017001 8	NRE0622017002 4	NRE0032017000 4	NRE0622017003 4	NRE1492017004 4	NRE1492017007 4	NRE1492017011 0
Tipo de Relación:	NR	NR	NR	NR	NR	R	NR	NR	NR	NR
Pais del reasegurado	USA: United States (the)	CHE: Switzerland	CHE: Switzerland	GBR: United Kingdom (the)	USA: United States (the)	DEU: Germany	USA: United States (the)	GBR: United Kingdom (the)	GBR: United Kingdom (the)	GBR: United Kingdom (the)
1. Saldos sin Retención	19.987	5.511	60	95	135.701	124.730	96.601	115.057	8.533	6.206
Meses anteriores	-	-	-	-	-	-	1.129	-	-	-
(mes j-3)	-	-	-	-	-	-	-	-	-	-
(mes j-2)	-	-	-	-	-	-	-	-	-	-
(mes j-1)	-	-	-	-	-	-	-	-	-	-
(mes j)	-	-	60	95	-	1.023	25	1.693	-	-
(mes j+1)	-	-	-	-	21.942	-	3.783	55.628	-	-
(mes j+2)	-	-	-	-	57.126	105.913	91.664	55.802	4.374	-
(mes j+3)	-	-	-	-	56.633	-	-	-	4.159	-
Meses posteriores	19.987	5.511	-	-	-	17.794	-	1.934	-	6.206
2. Fondos Retenidos										
2.1. Saldos por Reservas de Primas										
Total (1+2)	19.987	5.511	60	95	135.701	124.730	96.601	115.057	8.533	6.206

HDI SEGUROS S.A.

Notas a los Estados Financieros al 31 de diciembre de 2023

(26) Deudas por operaciones de seguro, continuación

(b) Deudas por operaciones por reaseguro, continuación

VENCIMIENTOS DE SALDOS	11	12	13	14	15	16	17	18	19	20
Nombre corredor de reaseguros	AON CHILE CORREDORES DE REASEGUROS LIMITADA	AON CHILE CORREDORES DE REASEGUROS LIMITADA	AON CHILE CORREDORES DE REASEGUROS LIMITADA	AON CHILE CORREDORES DE REASEGUROS LIMITADA	AON CHILE CORREDORES DE REASEGUROS LIMITADA	AON CHILE CORREDORES DE REASEGUROS LIMITADA	AON CHILE CORREDORES DE REASEGUROS LIMITADA	AON CHILE CORREDORES DE REASEGUROS LIMITADA	AON CHILE CORREDORES DE REASEGUROS LIMITADA	AON CHILE CORREDORES DE REASEGUROS LIMITADA
Código corredor reaseguros	C-022	C-022	C-022	C-022	C-022	C-022	C-022	C-022	C-022	C-022
Tipo de relación corredor c/cia	NR	NR	NR	NR	NR	NR	NR	NR	NR	NR
País del corredor	CHL: Chile	CHL: Chile	CHL: Chile	CHL: Chile	CHL: Chile	CHL: Chile	CHL: Chile	CHL: Chile	CHL: Chile	CHL: Chile
Nombre del reasegurador:	Münchener Rückversicherungs- Gesellschaft Aktiengesellschaft In München (Munich Reinsurance Company)	Partner Reinsurance Europe Se	QBE EUROPE SA/NV	Reaseguradora Patria, S.A.	Swiss Reinsurance America Corporation	Transatlantic Reinsurance Company	Navigators Insurance Company	Lloyd's Syndicate 2003 (Catlin Underwriting Agencies Limited)	Ace Property & Casualty Insurance Company	Hannover Re (Bermuda) Ltd.
Código de Identificación:	NRE0032017000	NRE0892017000	NRE0182019000	NRE1232017000	NRE0622017005	NRE0622017005	NRE0622017003	NRE1492017007	NRE0622017000	NRE0212017001
Tipo de Relación:	8	8	2	3	1	4	9	5	3	3
País del reasegurado	DEU: Germany	IRL: Ireland	BEL: Belgium	MEX: Mexico	USA: United States (the)	USA: United States (the)	USA: United States (the)	GBR: United Kingdom (the)	USA: United States (the)	BMU: Bermuda
1. Saldos sin Retención	79.912	31.934	44.148	21.048	905.351	29.219	15.866	9.093	25.901	7.994
Meses anteriores	-	-	-	-	1.255	-	-	-	-	-
(mes j-3)	-	-	-	-	-	-	-	-	-	-
(mes j-2)	-	-	-	-	-	-	-	-	-	-
(mes j-1)	-	-	-	-	-	-	-	-	-	-
(mes j)	-	110	-	6.385	28	-	-	-	-	-
(mes j+1)	-	-	-	4.540	-	-	-	-	-	-
(mes j+2)	-	-	44.148	1.933	855.470	29.219	-	4.374	-	-
(mes j+3)	-	-	-	-	-	-	-	4.719	-	-
Meses posteriores	79.912	31.824	-	8.190	48.598	-	15.866	-	25.901	7.994
2. Fondos Retenidos										
2.1. Saldos por Reservas de Primas										
Total (1+2)	79.912	31.934	44.148	21.048	905.351	29.219	15.866	9.093	25.901	7.994

HDI SEGUROS S.A.

Notas a los Estados Financieros al 31 de diciembre de 2023

(26) Deudas por operaciones de seguro, continuación

(b) Deudas por operaciones por reaseguro, continuación

VENCIMIENTOS DE SALDOS	21	22	23	24	25	26	27	28	29	30
Nombre corredor de reaseguros	AON CHILE CORREDORES DE REASEGUROS LIMITADA	AON CHILE CORREDORES DE REASEGUROS LIMITADA	AON CHILE CORREDORES DE REASEGUROS LIMITADA	AON CHILE CORREDORES DE REASEGUROS LIMITADA	AON CHILE CORREDORES DE REASEGUROS LIMITADA	AON CHILE CORREDORES DE REASEGUROS LIMITADA	AON CHILE CORREDORES DE REASEGUROS LIMITADA	AON CHILE CORREDORES DE REASEGUROS LIMITADA	AON CHILE CORREDORES DE REASEGUROS LIMITADA	AON CHILE CORREDORES DE REASEGUROS LIMITADA
Código corredor reaseguros	C-022	C-022	C-022	C-022	C-022	C-022	C-022	C-022	C-022	C-022
Tipo de relación corredor c/cia	NR	NR	NR	NR	NR	NR	NR	NR	NR	NR
País del corredor	CHL: Chile	CHL: Chile	CHL: Chile	CHL: Chile	CHL: Chile	CHL: Chile	CHL: Chile	CHL: Chile	CHL: Chile	CHL: Chile
Nombre del reasegurador:	Central Reinsurance Corporation	New Reinsurance Company Ltd.	Korean Reinsurance Company	International General Insurance Company	Allianz Global Corporate & Specialty Se	Arch Reinsurance LTD	Royal & Sun Alliance Insurance Plc	Lloyd's Syndicate 2012 (Arch Underwriting at Lloyd's Ltd)	Lloyd's Syndicate 0609 (Atrium Underwriters Limited)	Lloyd's Syndicate 1206 (AmTrust at Lloyd's Limited)
Código de Identificación:	NRE1792018000 2	NRE1762018001 5	NRE0462017000 2	NRE0212017001 7	NRE0032017000 1	NRE0212017000 4	NRE1492017013 5	NRE1492017007 8	NRE1492017003 8	NRE1492017004 9
Tipo de Relación:	NR	NR	NR	NR	NR	NR	NR	NR	NR	NR
País del reasegurado	TWN: Taiwan (Province of China)	CHE: Switzerland	KOR: Korea (the Republic of)	BMU: Bermuda	DEU: Germany	BMU: Bermuda	GBR: United Kingdom (the)	GBR: United Kingdom (the)	GBR: United Kingdom (the)	GBR: United Kingdom (the)
1. Saldos sin Retención	6.912	4.029	4.369	2.921	8.247	93.857	17.554	9.657	5.513	11.618
Meses anteriores	-	-	-	-	-	-	-	-	-	-
(mes j-3)	-	-	-	-	-	-	-	-	-	-
(mes j-2)	-	-	-	-	-	-	-	-	-	-
(mes j-1)	-	-	-	-	-	-	-	-	-	-
(mes j)	-	-	-	-	-	-	-	-	-	-
(mes j+1)	-	-	-	-	-	-	-	239	-	11.618
(mes j+1)	-	-	-	-	-	-	-	9.418	5.513	-
(mes j+2)	-	-	-	-	-	-	17.554	-	-	-
(mes j+3)	-	-	-	-	-	-	-	-	-	-
Meses posteriores	6.912	4.029	4.369	2.921	8.247	93.857	-	-	-	-
2. Fondos Retenidos										
2.1. Saldos por Reservas de Primas										
Total (1+2)	6.912	4.029	4.369	2.921	8.247	93.857	17.554	9.657	5.513	11.618

HDI SEGUROS S.A.

Notas a los Estados Financieros al 31 de diciembre de 2023

(26) Deudas por operaciones de seguro, continuación

(b) Deudas por operaciones por reaseguro, continuación

VENCIMIENTOS DE SALDOS	31	32	33	34	35	36	37	38	39	40
Nombre corredor de reaseguros	AON CHILE CORREDORES DE REASEGUROS LIMITADA	AON CHILE CORREDORES DE REASEGUROS LIMITADA	AON CHILE CORREDORES DE REASEGUROS LIMITADA	AON CHILE CORREDORES DE REASEGUROS LIMITADA	AON CHILE CORREDORES DE REASEGUROS LIMITADA	AON CHILE CORREDORES DE REASEGUROS LIMITADA	AON CHILE CORREDORES DE REASEGUROS LIMITADA	AON CHILE CORREDORES DE REASEGUROS LIMITADA	AON CHILE CORREDORES DE REASEGUROS LIMITADA	AON CHILE CORREDORES DE REASEGUROS LIMITADA
Código corredor reaseguros	C-022	C-022	C-022	C-022	C-022	C-022	C-022	C-022	C-022	C-022
Tipo de relación corredor c/cia	NR	NR	NR	NR	NR	NR	NR	NR	NR	NR
País del corredor	CHL: Chile	CHL: Chile	CHL: Chile	CHL: Chile	CHL: Chile	CHL: Chile	CHL: Chile	CHL: Chile	CHL: Chile	CHL: Chile
Nombre del reasegurador:	Lloyd's Syndicate 1955 (Barbican Managing Agency Limited)	Lloyd's Syndicate 1274 (Antares Managing Agency Limited)	Lloyd's Syndicate 5000 (Travelers Syndicate Management Limited)	Lloyd's Syndicate 2987 (Brit Syndicates Limited)	Lloyd's Syndicate 0623 (Beazley Furlonge Limited)	Lloyd's Syndicate 0386 (QBE Underwriting Limited)	Lloyd's Syndicate 1880 (Tokio Marine Kiln Syndicates Ltd)	Lloyd's Syndicate 2786 (Everest)	Lloyd's Syndicate 0510 (Tokio Marine Kiln Syndicates Ltd)	Lloyd's Syndicate 1301 (StarStone Underwriting Ltd)
Código de Identificación:	NRE1492017006 9	NRE1492017005 3	NRE1492017011 3	NRE1492017009 4	NRE1492017003 9	NRE1492017003 2	NRE1492017006 2	NRE1492017009 2	NRE1492017003 5	NRE1492017005 4
Tipo de Relación:	NR	NR	NR	NR	NR	NR	NR	NR	NR	NR
País del reasegurado	GBR: United Kingdom (the)	GBR: United Kingdom (the)	GBR: United Kingdom (the)	GBR: United Kingdom (the)	GBR: United Kingdom (the)	GBR: United Kingdom (the)	GBR: United Kingdom (the)	GBR: United Kingdom (the)	GBR: United Kingdom (the)	GBR: United Kingdom (the)
1. Saldos sin Retención	2.154	116	6.891	127	10.301	8.766	9.545	6.896	38.179	11.773
Meses anteriores	-	-	-	-	-	8.766	-	-	-	-
(mes j-3)	-	-	-	-	-	-	-	-	-	-
(mes j-2)	-	-	-	-	-	-	-	-	-	-
(mes j-1)	-	-	-	-	-	-	-	-	-	-
(mes j)	-	116	-	127	-	-	-	-	-	-
(mes j+1)	2.154	-	6.891	-	10.301	-	-	-	-	11.773
(mes j+2)	-	-	-	-	-	-	4.599	3.309	18.395	-
(mes j+3)	-	-	-	-	-	-	4.946	3.587	19.784	-
Meses posteriores	-	-	-	-	-	-	-	-	-	-
2. Fondos Retenidos										
2.1. Saldos por Reservas de Primas										
Total (1+2)	2.154	116	6.891	127	10.301	8.766	9.545	6.896	38.179	11.773

HDI SEGUROS S.A.

Notas a los Estados Financieros al 31 de diciembre de 2023

(26) Deudas por operaciones de seguro, continuación

(b) Deudas por operaciones por reaseguro, continuación

VENCIMIENTOS DE SALDOS	41	42	43	44	45	46	47	48	49	50	
Nombre corredor de reaseguros	AON CHILE CORREDORES DE REASEGUROS LIMITADA	ARTHUR J. GALLAGHER CHILE CORREDORES DE REASEGUROS S.A.	ARTHUR J. GALLAGHER CHILE CORREDORES DE REASEGUROS S.A.	ARTHUR J. GALLAGHER CHILE CORREDORES DE REASEGUROS S.A.	ARTHUR J. GALLAGHER CHILE CORREDORES DE REASEGUROS S.A.	ARTHUR J. GALLAGHER CHILE CORREDORES DE REASEGUROS S.A.	ARTHUR J. GALLAGHER CHILE CORREDORES DE REASEGUROS S.A.	CARPENTER MARSH FAC. CHILE CORREDORES DE REASEGURO LIMITADA	CARPENTER MARSH FAC. CHILE CORREDORES DE REASEGURO LIMITADA	CONOSUR RE, CORREDORES DE REASEGUROS LIMITADA	CONOSUR RE, CORREDORES DE REASEGUROS LIMITADA
Código corredor reaseguros	C-022	C-258	C-258	C-258	C-258	C-258	C-258	C-246	C-246	C-231	C-231
Tipo de relación corredor c/cia	NR	NR	NR	NR	NR	NR	NR	NR	NR	NR	NR
País del corredor	CHL: Chile	CHL: Chile	CHL: Chile	CHL: Chile	CHL: Chile	CHL: Chile	CHL: Chile	CHL: Chile	CHL: Chile	CHL: Chile	CHL: Chile
Nombre del reasegurador:	American Home Assurance Company	Hannover Rück Se	Lloyd's Syndicate 1084 (Chaucer Syndicates Limited)	Odyssey Reinsurance Company	Swiss Reinsurance America Corporation	Lloyd's Syndicate 0033 (Hiscox Syndicates Limited)	Scor Reinsurance Company	Lloyd's Syndicate 1967 (W R Berkley Syndicate Management Limited)	Hdi Global Network Ag	Lloyd's Syndicate 4472 (Liberty Managing Agency Ltd)	
Código de Identificación:	NRE0622017000	NRE0032017000	NRE1492017004	NRE0622017004	NRE0622017005	NRE1492017002	NRE0622017004	NRE1492017007	NRE0032017000	NRE1492017011	
Tipo de Relación:	9	4	4	1	1	6	6	0	5	0	
País del reasegurado	USA: United States (the)	DEU: Germany	GBR: United Kingdom (the)	USA: United States (the)	USA: United States (the)	GBR: United Kingdom (the)	USA: United States (the)	GBR: United Kingdom (the)	DEU: Germany	GBR: United Kingdom (the)	
1. Saldos sin Retención	24.620	36.328	25.010	12.090	25.010	34.339	100.620	1.559	2.007	94	
Meses anteriores	-	-	-	-	-	-	-	-	-	-	
(mes j-3)	-	-	-	-	-	-	-	-	-	-	
(mes j-2)	-	-	-	-	-	-	-	-	-	-	
(mes j-1)	-	-	-	-	-	-	-	-	-	-	
(mes j)	-	-	-	-	-	-	-	1.559	2.007	94	
(mes j+1)	-	-	-	-	-	34.339	-	-	-	-	
(mes j+2)	24.620	36.328	25.010	12.090	25.010	-	-	-	-	-	
(mes j+3)	-	-	-	-	-	-	100.620	-	-	-	
Meses posteriores	-	-	-	-	-	-	-	-	-	-	
2. Fondos Retenidos											
2.1. Saldos por Reservas de Primas											
Total (1+2)	24.620	36.328	25.010	12.090	25.010	34.339	100.620	1.559	2.007	94	

HDI SEGUROS S.A.

Notas a los Estados Financieros al 31 de diciembre de 2023

(26) Deudas por operaciones de seguro, continuación

(b) Deudas por operaciones por reaseguro, continuación

VENCIMIENTOS DE SALDOS	51	52	53	54	55	56	57	58	59	60
Nombre corredor de reaseguros	CONOSUR RE, CORREDORES DE REASEGUROS LIMITADA	CONOSUR RE, CORREDORES DE REASEGUROS LIMITADA	CONOSUR RE, CORREDORES DE REASEGUROS LIMITADA	CONOSUR RE, CORREDORES DE REASEGUROS LIMITADA	CONOSUR RE, CORREDORES DE REASEGUROS LIMITADA	CONOSUR RE, CORREDORES DE REASEGUROS LIMITADA	CONOSUR RE, CORREDORES DE REASEGUROS LIMITADA	RSG RISK SOLUTIONS GROUP CHILE CORREDORES DE REASEGURO S.A.	RSG RISK SOLUTIONS GROUP CHILE CORREDORES DE REASEGURO S.A.	RSG RISK SOLUTIONS GROUP CHILE CORREDORES DE REASEGURO S.A.
Código corredor reaseguros	C-231	C-231	C-231	C-231	C-231	C-231	C-231	C-229	C-229	C-229
Tipo de relación corredor c/cia	NR	NR	NR	NR	NR	NR	NR	NR	NR	NR
País del corredor	CHL: Chile	CHL: Chile	CHL: Chile	CHL: Chile	CHL: Chile	CHL: Chile	CHL: Chile	CHL: Chile	CHL: Chile	CHL: Chile
Nombre del reasegurador:	Mapfre Re, Compania De Reaseguros, S.A.	Royal & Sun Alliance Insurance Plc	Lloyd's Syndicate 1183 (Talbot Underwriting Ltd)	Lloyd's Syndicate 2015 (The Channel Managing Agency Ltd)	Lloyd's Syndicate 2012 (Arch Underwriting at Lloyd's Ltd)	Lloyd's Syndicate 0609 (Atrium Underwriters Limited)	Lloyd's Syndicate 1206 (AmTrust at Lloyd's Limited)	Lloyd's Syndicate 2623 (Beazley Furlonge Limited)	Lloyd's Syndicate 1274 (Antares Managing Agency Limited)	Lloyd's Syndicate 0623 (Beazley Furlonge Limited)
Código de Identificación:	NRE0612017000	NRE1492017013	NRE1492017004	NRE1492017008	NRE1492017007	NRE1492017003	NRE1492017004	NRE1492017009	NRE1492017005	NRE1492017003
Tipo de Relación:	2	5	7	0	8	8	9	0	3	9
País del reasegurado	ESP: Spain	GBR: United Kingdom (the)	GBR: United Kingdom (the)	GBR: United Kingdom (the)	GBR: United Kingdom (the)	GBR: United Kingdom (the)	GBR: United Kingdom (the)	GBR: United Kingdom (the)	GBR: United Kingdom (the)	GBR: United Kingdom (the)
1. Saldos sin Retención	50	627	52	6	50	100	149	19.233	23.454	4.222
Meses anteriores	-	-	-	-	-	-	-	-	-	-
(mes j-3)	-	-	-	-	-	-	-	-	-	-
(mes j-2)	-	-	-	-	-	-	-	-	-	-
(mes j-1)	-	-	-	-	-	-	-	-	-	-
(mes j)	50	627	52	6	50	100	149	-	-	-
(mes j+1)	-	-	-	-	-	-	-	19.233	23.454	4.222
(mes j+2)	-	-	-	-	-	-	-	-	-	-
(mes j+3)	-	-	-	-	-	-	-	-	-	-
Meses posteriores	-	-	-	-	-	-	-	-	-	-
2. Fondos Retenidos										
2.1. Saldos por Reservas de Primas										
Total (1+2)	50	627	52	6	50	100	149	19.233	23.454	4.222

HDI SEGUROS S.A.

Notas a los Estados Financieros al 31 de diciembre de 2023

(26) Deudas por operaciones de seguro, continuación

(b) Deudas por operaciones por reaseguro, continuación

VENCIMIENTOS DE SALDOS	61	62	63	64	65	66	67	68	69	70
Nombre corredor de reaseguros	RSG RISK SOLUTIONS GROUP CHILE CORREDORES DE REASEGURO S.A.	THB CHILE CORREDORES DE REASEGUROS S.A.	THB CHILE CORREDORES DE REASEGUROS S.A.	THB CHILE CORREDORES DE REASEGUROS S.A.	THB CHILE CORREDORES DE REASEGUROS S.A.	THB CHILE CORREDORES DE REASEGUROS S.A.	THB CHILE CORREDORES DE REASEGUROS S.A.	WILLIS CORREDORES DE REASEGURO LIMITADA	WILLIS CORREDORES DE REASEGURO LIMITADA	TALANX REINSURANCE BROKER AKTIENGESELLSCHAFT
Código corredor reaseguros	C-229	C-237	C-237	C-237	C-237	C-237	C-237	C-031	C-031	C-276
Tipo de relación corredor c/cia	NR	NR	NR	NR	NR	NR	NR	NR	NR	R
País del corredor	CHL: Chile	CHL: Chile	CHL: Chile	CHL: Chile	CHL: Chile	CHL: Chile	CHL: Chile	CHL: Chile	CHL: Chile	DEU: Germany
Nombre del reasegurador:	Zurich Insurance Company Limited	Amlin Ag	Swiss Reinsurance America Corporation	Lloyd's Syndicate 1919 (Starr Managing Agents Limited)	Lloyd's Syndicate 2623 (Beazley Furlonge Limited)	Lloyd's Syndicate 2015 (The Channel Managing Agency Ltd)	Swiss Re Corporate Solutions America Insurance Corporation	Transatlantic Reinsurance Company	Lloyd's Syndicate 0033 (Hiscox Syndicates Limited)	Amlin Ag
Código de Identificación:	NRE17620170013	NRE17620170001	NRE06220170051	NRE14920170067	NRE14920170090	NRE14920170080	NRE06220220062	NRE06220170054	NRE14920170026	NRE17620170001
Tipo de Relación:	NR	NR	NR	NR	NR	NR	NR	NR	NR	NR
País del reasegurado	CHE: Switzerland	CHE: Switzerland	USA: United States (the)	GBR: United Kingdom (the)	GBR: United Kingdom (the)	GBR: United Kingdom (the)	USA: United States (the)	USA: United States (the)	GBR: United Kingdom (the)	CHE: Switzerland
1. Saldos sin Retención	37.278	319	39.529	793	319	97	39.529	1.336	515	48.217
Meses anteriores	-	-	-	-	-	-	-	1.336	515	-
(mes j-3)	-	-	-	-	-	-	-	-	-	-
(mes j-2)	-	-	-	-	-	-	-	-	-	-
(mes j-1)	-	-	-	-	-	-	-	-	-	-
(mes j)	-	-	-	-	-	97	-	-	-	-
(mes j+1)	18.639	-	-	-	-	-	-	-	-	-
(mes j+2)	-	319	-	793	319	-	-	-	-	12.559
(mes j+3)	18.639	-	39.529	-	-	-	39.529	-	-	-
Meses posteriores	-	-	-	-	-	-	-	-	-	35.658
2. Fondos Retenidos										
2.1. Saldos por Reservas de Primas										
Total (1+2)	37.278	319	39.529	793	319	97	39.529	1.336	515	48.217

HDI SEGUROS S.A.

Notas a los Estados Financieros al 31 de diciembre de 2023

(26) Deudas por operaciones de seguro, continuación

(b) Deudas por operaciones por reaseguro, continuación

VENCIMIENTOS DE SALDOS	71	72	73	74	75	76	77	78	79	80
Nombre corredor de reaseguros	TALANX REINSURANCE BROKER	TALANX REINSURANCE BROKER	TALANX REINSURANCE BROKER	TALANX REINSURANCE BROKER	TALANX REINSURANCE BROKER	TALANX REINSURANCE BROKER	TALANX REINSURANCE BROKER	TALANX REINSURANCE BROKER	TALANX REINSURANCE BROKER	TALANX REINSURANCE BROKER
Código corredor reaseguros	AKTIENGESELLSCHAFT	AKTIENGESELLSCHAFT	AKTIENGESELLSCHAFT	AKTIENGESELLSCHAFT	AKTIENGESELLSCHAFT	AKTIENGESELLSCHAFT	AKTIENGESELLSCHAFT	AKTIENGESELLSCHAFT	AKTIENGESELLSCHAFT	AKTIENGESELLSCHAFT
Tipo de relación corredor c/cia	C-276	C-276	C-276	C-276	C-276	C-276	C-276	C-276	C-276	C-276
Pais del corredor	R	R	R	R	R	R	R	R	R	R
Nombre del reasegurador:	DEU: Germany	DEU: Germany	DEU: Germany	DEU: Germany	DEU: Germany	DEU: Germany	DEU: Germany	DEU: Germany	DEU: Germany	DEU: Germany
Código de Identificación:	Arch Reinsurance Europe Underwriting Designated Activity Company	Aspen Insurance Uk Limited	Axis Re Se	Catlin Re Switzerland Ltd	Echo Rückversicherungs Ag	Endurance Specialty Insurance Ltd.	Endurance Worldwide Insurance Limited	Everest Reinsurance Company	Hannover Rück Se	Lloyd's Syndicate 2001 (MS Amlin Underwriting Limited)
Tipo de Relación:	NRE08920170003	NRE14920170007	NRE08920170005	NRE17620170002	NRE17620170004	NRE02120170001	NRE14920170008	NRE06220170004	NRE00320170004	NRE14920170004
Pais del reasegurado	NR	NR	NR	NR	NR	NR	NR	NR	R	NR
1. Saldos sin Retención	IRL: Ireland	GBR: United Kingdom (the)	IRL: Ireland	CHE: Switzerland	CHE: Switzerland	BMU: Bermuda	GBR: United Kingdom (the)	USA: United States (the)	DEU: Germany	GBR: United Kingdom (the)
Meses anteriores	1.786	12.804	45.149	42.028	23	10	469	149.022	176.026	10.321
(mes j-3)	-	-	-	-	-	-	-	-	-	-
(mes j-2)	-	-	-	-	-	-	-	-	-	-
(mes j-1)	-	-	-	-	-	-	-	-	-	-
(mes j)	-	-	-	-	-	-	-	-	-	-
(mes j+1)	-	-	-	-	-	-	-	-	-	-
(mes j+2)	864	5.182	16.529	14.409	23	10	469	55.757	42.245	3.807
(mes j+3)	-	-	-	-	-	-	-	-	-	-
Meses posteriores	922	7.622	28.620	27.619	-	-	-	93.265	133.781	6.514
2. Fondos Retenidos										
2.1. Saldos por Reservas de Primas										
Total (1+2)	1.786	12.804	45.149	42.028	23	10	469	149.022	176.026	10.321

HDI SEGUROS S.A.

Notas a los Estados Financieros al 31 de diciembre de 2023

(26) Deudas por operaciones de seguro, continuación

(b) Deudas por operaciones por reaseguro, continuación

VENCIMIENTOS DE SALDOS	81	82	83	84	85	86	87	88	89	90
Nombre corredor de reaseguros	TALANX REINSURANCE BROKER	TALANX REINSURANCE BROKER	TALANX REINSURANCE BROKER	TALANX REINSURANCE BROKER	TALANX REINSURANCE BROKER	TALANX REINSURANCE BROKER	TALANX REINSURANCE BROKER	TALANX REINSURANCE BROKER	TALANX REINSURANCE BROKER	TALANX REINSURANCE BROKER
Código corredor reaseguros	AKTIENGESELLSCHAFT	AKTIENGESELLSCHAFT	AKTIENGESELLSCHAFT	AKTIENGESELLSCHAFT	AKTIENGESELLSCHAFT	AKTIENGESELLSCHAFT	AKTIENGESELLSCHAFT	AKTIENGESELLSCHAFT	AKTIENGESELLSCHAFT	AKTIENGESELLSCHAFT
Tipo de relación corredor c/cia	C-276	C-276	C-276	C-276	C-276	C-276	C-276	C-276	C-276	C-276
Pais del corredor	R	R	R	R	R	R	R	R	R	R
	DEU: Germany	DEU: Germany	DEU: Germany	DEU: Germany	DEU: Germany	DEU: Germany	DEU: Germany	DEU: Germany	DEU: Germany	DEU: Germany
Nombre del reasegurador:	Lloyd's Syndicate 2232 (Allied World Managing Agency Ltd)	Lloyd's Syndicate 4472 (Liberty Managing Agency Ltd)	Mapfre Re, Compania De Reaseguros, S.A.	Münchener Rückversicherungs-Gesellschaft Aktiengesellschaft In München (Munich Reinsurance Company)	Partner Reinsurance Europe Se	Qatar Reinsurance Company Limited	QBE EUROPE SA/NV	Reaseguradora Patria, S.A.	Scor Reinsurance Company	Swiss Reinsurance America Corporation
Código de Identificación:	NRE1492017008	NRE1492017011	NRE0612017000	NRE0032017000	NRE0892017000	NRE0212017002	NRE0182019000	NRE1232017000	NRE0622017004	NRE0622017005
Tipo de Relación:	5	0	2	8	8	1	2	3	6	1
Pais del reasegurado	NR	NR	NR	NR	NR	NR	NR	NR	NR	NR
	GBR: United Kingdom (the)	GBR: United Kingdom (the)	ESP: Spain	DEU: Germany	IRL: Ireland	BMU: Bermuda	BEL: Belgium	MEX: Mexico	USA: United States (the)	USA: United States (the)
1. Saldos sin Retención	425	706	45.747	2.190	31.435	973	78	4.711	14.117	10.808
Meses anteriores	-	-	-	-	-	-	-	-	-	-
(mes j-3)	-	-	-	-	-	-	-	-	-	-
(mes j-2)	-	-	-	-	-	-	-	-	-	-
(mes j-1)	-	-	-	-	-	-	-	-	-	-
(mes j)	-	-	-	-	-	-	-	-	-	-
(mes j+1)	-	-	-	-	-	-	-	-	-	-
(mes j+2)	425	706	17.768	2.190	11.180	236	78	2.427	8.408	10.808
(mes j+3)	-	-	-	-	-	-	-	-	-	-
Meses posteriores	-	-	27.979	-	20.255	737	-	2.284	5.709	-
2. Fondos Retenidos										
2.1. Saldos por Reservas de Primas										
Total (1+2)	425	706	45.747	2.190	31.435	973	78	4.711	14.117	10.808

HDI SEGUROS S.A.

Notas a los Estados Financieros al 31 de diciembre de 2023

(26) Deudas por operaciones de seguro, continuación

(b) Deudas por operaciones por reaseguro, continuación

VENCIMIENTOS DE SALDOS	91	92	93	94	95	96	97	98	99	100
Nombre corredor de reaseguros	TALANX REINSURANCE BROKER AKTIENGESELL SCHAFT	TALANX REINSURANCE BROKER AKTIENGESELL SCHAFT	TALANX REINSURANCE BROKER AKTIENGESELL SCHAFT	TALANX REINSURANCE BROKER AKTIENGESELL SCHAFT	TALANX REINSURANCE BROKER AKTIENGESELL SCHAFT	TALANX REINSURANCE BROKER AKTIENGESELL SCHAFT	S/C	S/C	S/C	S/C
Código corredor reaseguros	C-276	C-276	C-276	C-276	C-276	C-276	-	-	-	-
Tipo de relación corredor c/cia	R	R	R	R	R	R	-	-	-	-
País del corredor	DEU: Germany	DEU: Germany	DEU: Germany	DEU: Germany	DEU: Germany	DEU: Germany	-	-	-	-
Nombre del reasegurador:	TALANX AG	Transatlantic Reinsurance Company	Validus Reinsurance (Switzerland) Ltd	ZAVAROVANICA TRIGLAV d.d.	Lloyd's Syndicate 2007 (Novae Syndicates Limited)	Lloyd's Syndicate 2003 (Catlin Underwriting Agencies Limited)	Assicurazioni Generali S.P.A.	Assicurazioni Generali Spa (Uk Branch)	GENERALI ESPAÑA SA DE SEGUROS Y REASEGUROS	Hdi Global Network Ag
Código de Identificación:	NRE00320200015	NRE06220170054	NRE17620170010	NRE06020180002	NRE14920170076	NRE14920170075	NRE09420170001	NRE14920170008	NRE06120200007	NRE00320170005
Tipo de Relación:	R	NR	NR	NR	NR	NR	NR	NR	NR	R
País del reasegurado	DEU: Germany	USA: United States (the)	CHE: Switzerland	SVN: Slovenia	GBR: United Kingdom (the)	GBR: United Kingdom (the)	ITA: Italy	GBR: United Kingdom (the)	ESP: Spain	DEU: Germany
1. Saldos sin Retención	285.849	55.015	2.794	3	1.508	14	461.449	134.318	466.931	931.171
Meses anteriores	-	-	-	-	-	-	9.935	-	-	-
(mes j-3)	-	-	-	-	-	-	-	-	-	-
(mes j-2)	-	-	-	-	-	-	-	-	-	17.542
(mes j-1)	-	-	-	-	-	-	651	-	-	6.640
(mes j)	-	-	-	-	-	-	17.688	-	-	121.638
(mes j+1)	-	-	-	-	-	-	-	25.179	423.878	268.635
(mes j+2)	285.849	19.553	2.794	3	1.508	14	43.523	-	16.668	394.053
(mes j+3)	-	-	-	-	-	-	389.652	109.139	26.385	122.663
Meses posteriores	-	35.462	-	-	-	-	-	-	-	-
2. Fondos Retenidos										
2.1. Saldos por Reservas de Primas										
Total (1+2)	285.849	55.015	2.794	3	1.508	14	461.449	134.318	466.931	931.171

HDI SEGUROS S.A.

Notas a los Estados Financieros al 31 de diciembre de 2023

(26) Deudas por operaciones de seguro, continuación

(b) Deudas por operaciones por reaseguro, continuación

VENCIMIENTOS DE SALDOS	101	102	103	104	EXTRANJEROS M\$	GENERAL M\$
Nombre corredor de reaseguros	S/C	S/C	S/C	S/C		
Código corredor reaseguros	-	-	-	-		
Tipo de relación corredor c/cia	-	-	-	-		
País del corredor	-	-	-	-		
Nombre del reasegurador:	Mapfre Re, Compania De Reaseguros, S.A.	Odyssey Reinsurance Company	Scor Se	TALANX AG		
Codigo de Identificacion:	NRE0612017000	NRE0622017004	NRE0682017001	NRE0032020001		
Tipo de Relación:	2	1	4	5		
País del reasegurado	NR	NR	NR	R		
	ESP: Spain	USA: United States (the)	FRA: France	DEU: Germany		
1. Saldos sin Retención	359	78.816	78.816	36.994.440	42.460.235	42.460.235
Meses anteriores	359	-	-	-	23.295	23.295
(mes j-3)	-	-	-	-	-	-
(mes j-2)	-	-	-	-	17.542	17.542
(mes j-1)	-	-	-	-	7.291	7.291
(mes j)	-	-	-	-	165.636	165.636
(mes j+1)	-	-	-	-	949.522	949.522
(mes j+2)	-	-	-	30.484.032	32.872.446	32.872.446
(mes j+3)	-	78.816	78.816	-	1.097.616	1.097.616
Meses posteriores	-	-	-	6.510.408	7.326.887	7.326.887
2. Fondos Retenidos						
2.1. Saldos por Reservas de Primas						
Total (1+2)	359	78.816	78.816	36.994.440	42.460.235	42.460.235

HDI SEGUROS S.A.

Notas a los Estados Financieros al 31 de diciembre de 2022

(26) Deudas por operaciones de seguro, continuación**(c) Deudas por operaciones de coaseguro**

Concepto	Saldos con empresas relacionadas M\$	Saldos con terceros M\$	Total M\$
Primas por pagar por operaciones de coaseguro	-	2.488.019	2.488.019
Siniestros por pagar por operaciones de coaseguro	-	-	-
TOTAL	-	2.488.019	2.488.019

Pasivos corrientes (Corto Plazo)	-	2.488.019	2.488.019
Pasivos no corrientes (Largo Plazo)	-	-	-

(d) Ingreso Anticipados por Operaciones de Seguros

Ingresos anticipados por Operaciones de seguros	M\$	Explicación del concepto
Descuento de cesión no ganado (DCNG)	9.582.494	Descuento de cesión no ganado (DCNG)
Anticipos reaseguradores	15.014.381	Anticipos reaseguradores
Total	24.596.875	

HDI SEGUROS S.A.

Notas a los Estados Financieros al 31 de diciembre de 2022

(27) Provisiones

Concepto	Saldo inicial M\$	Provisión adicional efectuada en el periodo M\$	Incrementos en provisiones existentes M\$	Importes usados durante el período M\$	Importes no utilizados durante el período M\$	Otros M\$	Saldo final M\$
Auditoria Tributaria	69.582	-	86.636	122.426	33.792	-	33.792
Auditoria Financiera	27.940	-	268.792	146.486	150.246	-	150.246
Asesorías	59.264	-	137.525	55.450	141.339	-	141.339
Total	156.786	-	492.953	324.362	325.377	-	325.377

Concepto	No corriente M\$	Corriente M\$	Total M\$
Auditoria Tributaria	-	33.792	33.792
Auditoria Financiera	-	150.246	150.246
Asesorías	-	141.339	141.339
Total	-	325.377	325.377

(28) Otros pasivos**(a) Impuestos por pagar****(i) Cuentas por pagar por impuestos corrientes**

El detalle al 31 de diciembre de 2023 de las cuentas por pagar por impuestos se resume en el siguiente cuadro:

Concepto	M\$
Iva por pagar	3.954.084
Impuesto renta	7.559.695
Impuesto de terceros	46.197
Impuesto de reaseguro	221.658
Otros	-
Total	11.781.634

HDI SEGUROS S.A.

Notas a los Estados Financieros al 31 de diciembre de 2022

(28) Otros pasivos, continuación**(a) Impuestos por pagar, continuación**

(ii) Pasivos por impuestos diferidos (ver detalle en Nota 21.b).

(b) Deudas con entidades relacionadas

La Compañía presenta deudas con entidades relacionadas al cierre de los estados financieros. (Ver detalles en nota 49.a).

(c) Deudas con intermediarios

Concepto	Saldos con empresas relacionadas M\$	Saldos con terceros M\$	Total M\$
Asesores previsionales	-	-	-
Corredores	-	15.911.102	15.911.102
Otros	-	3.987.347	3.987.347
Otras deudas por seguro	-	-	-
Total	-	19.898.449	19.898.449
Pasivos corrientes (Corto Plazo)	-	19.898.449	19.898.449
Pasivos no corrientes (Largo Plazo)	-	-	-

(d) Deudas con el personal

Al 31 de diciembre de 2023, las deudas mantenidas con el personal se presentan en el siguiente cuadro:

Concepto	M\$
Indemnizaciones y otros	2.274.815
Remuneraciones por pagar	1.959.981
Deudas Previsionales	430.892
Otras	-
Total	4.665.688

HDI SEGUROS S.A.

Notas a los Estados Financieros al 31 de diciembre de 2022

(28) Otros pasivos, continuación

(e) Ingresos anticipados

La Compañía no presenta ingresos de forma anticipada al 31 de diciembre de 2023.

(f) Otros pasivos no financieros

Concepto	M\$
AFP	-
Salud	-
Caja Compensación	-
Otros	29.392.969
Total	29.392.969

El concepto “Otros” corresponde a: Cheques Caducados M\$103.063, Dividendos por Pagar M\$8.727.105, Facturas por Pagar M\$20.213.593, Efecto IFRS 16 M\$245.481, Aporte Bomberos M\$8.924, Recupero M\$16.013 y Otros M\$78.790.

(29) Patrimonio

(a) Capital pagado

(i) La gestión de capital referida a la administración del patrimonio de la Compañía tiene como objetivo principal poder cumplir con los siguientes elementos:

- Mantener una estructura de capital adecuada para enfrentar los ciclos económicos que impactan al negocio de acuerdo con el perfil de inversiones que tiene la Compañía y a la naturaleza propia de la industria.
- Asegurar el normal funcionamiento de las operaciones y la continuidad del negocio en el corto, mediano y largo plazo.
- Asegurar el financiamiento de potenciales nuevas inversiones a fin de mantener un crecimiento sostenido en el tiempo.

En línea con lo anterior, los requerimientos de capital son incorporados en base a la presupuestación anual, cuidando mantener un nivel de liquidez adecuado y cumplir a cabalidad con el servicio de los pasivos.

HDI SEGUROS S.A.

Notas a los Estados Financieros al 31 de diciembre de 2022

(29) Patrimonio, continuación

(a) Capital pagado, continuación

La Administración controla la gestión de capital sobre la base de la determinación del nivel de endeudamiento total y financiero normativo de la Compañía.

No se ha registrado cambios en los objetivos o políticas en los períodos informados.

- (ii) La política de administración de capital considera para efectos de cálculo de ratios el patrimonio neto de la Compañía, sin embargo, se establece que el capital pagado y las utilidades retenidas son la parte que puede ser motivo de modificaciones en el tiempo; es decir, aportes o modificaciones a la política de dividendos son los elementos que se consideran administrables.

Fusión

Con fecha 21 de agosto del 2023 se aprobó la fusión entre HDI Seguros S.A y HDI Seguros de Garantía y Crédito S.A aumentando el capital en M\$2.961.477.

Número de acciones

El total de acciones de HDI Seguros S.A. al 31 de diciembre de 2023 es de 1.257.643.682.

Gestión de capital

HDI Seguros S.A. al 31 de diciembre de 2023 mantiene una serie única de acciones, sin valor nominal, las que se encuentran totalmente pagadas.

HDI SEGUROS S.A.

Notas a los Estados Financieros al 31 de diciembre de 2022

29) Patrimonio, continuación

Al 31 de diciembre de 2023, el patrimonio neto de la Compañía está conformado por las siguientes cuentas:

Patrimonio	Total M\$
Capital Pagado	113.628.176
Reservas	464.553
Utilidades Retenidas	45.705.772
Resultado del ejercicio	28.947.029
Dividendos	(8.684.110)
Otros ajustes	(4.200.342)
Total patrimonio	175.861.078
Patrimonio	175.861.078
Activos no efectivos	47.818.339
Patrimonio Neto	128.042.739

(b) Distribución de dividendos

Al 31 de diciembre del 2023, la Compañía registra provisión de dividendos por M\$8.684.110 correspondiente al 30% de las utilidades del ejercicio de los presentes estados financieros.

Con fecha 20-04-2023 se realizó el pago de dividendos correspondiente al 30% de la Utilidad del Ejercicio Anterior. El monto que se pagó en total en el año 2023 es de M\$5.923.708.

(c) Otras reservas patrimoniales

Lo informado en Otras Reservas M\$464.553 corresponde a la provisión de valor de mercado de Bonos Bancario y Empresa, (Fluctuación de valores) los que al momento de la adopción de IFRS, formaban parte del patrimonio.

HDI SEGUROS S.A.

Notas a los Estados Financieros al 31 de diciembre de 2023

(30) Reaseguradores y corredores de reaseguros vigentes

Reaseguradores y/o Corredores de Reaseguros Nacional	1	2	Reaseguradores nacionales
Nombre corredor reaseguros			
Código corredor reaseguros			
Tipo relacion con cia			
País del corredor			
Nombre reasegurador			
Código de indentificación			
País del reasegurado			
Prima cedida reasegurador			
Costo de reaseguro no proporcional reaseguradores			
Total Reaseguro			
Código clasificador de riesgo 1 reasegurador			
Código clasificador de riesgo 2 reasegurador			
Clasificación de riesgo 1 reasegurador			
Clasificación de riesgo 2 reasegurador			
Fecha clasificación 1 reasegurador ["yyyy-mm-dd"]			
Fecha clasificación 2 reasegurador ["yyyy-mm-dd"]			

HDI SEGUROS S.A.

Notas a los Estados Financieros al 31 de diciembre de 2023

(30) Reaseguradores y corredores de reaseguros vigentes

Reaseguradores y/o Corredores de Reaseguros Extranjero	1	2	3	4	5	6	7	8	9	10
Nombre corredor reaseguros	AON CHILE CORREDORES DE REASEGUROS LIMITADA	AON CHILE CORREDORES DE REASEGUROS LIMITADA	AON CHILE CORREDORES DE REASEGUROS LIMITADA	AON CHILE CORREDORES DE REASEGUROS LIMITADA	AON CHILE CORREDORES DE REASEGUROS LIMITADA	AON CHILE CORREDORES DE REASEGUROS LIMITADA	AON CHILE CORREDORES DE REASEGUROS LIMITADA	AON CHILE CORREDORES DE REASEGUROS LIMITADA	AON CHILE CORREDORES DE REASEGUROS LIMITADA	AON CHILE CORREDORES DE REASEGUROS LIMITADA
Código corredor reaseguros	C-022	C-022	C-022	C-022	C-022	C-022	C-022	C-022	C-022	C-022
Tipo relación con cia	NR	NR	NR	NR	NR	NR	NR	NR	NR	NR
País del corredor	CHL: Chile	CHL: Chile	CHL: Chile	CHL: Chile	CHL: Chile	CHL: Chile	CHL: Chile	CHL: Chile	CHL: Chile	CHL: Chile
Nombre reasegurador	Amlin Ag	Everest Reinsurance Company	Hannover Re (Bermuda) Ltd.	Hannover Rück Se	Liberty Mutual Insurance Company	Lloyd's Syndicate 0033 (Hiscox Syndicates Limited)	Lloyd's Syndicate 1084 (Chaucer Syndicates Limited)	Lloyd's Syndicate 1183 (Talbot Underwriting Ltd)	Lloyd's Syndicate 1955 (Barbican Managing Agency Limited)	Lloyd's Syndicate 2001 (MS Amlin Underwriting Limited)
Código de identificación	NRE17620170001 NR	NRE06220170024 NR	NRE02120170013 R	NRE0320170004 R	NRE06220170034 NR	NRE14920170026 NR	NRE14920170044 NR	NRE14920170047 NR	NRE14920170069 NR	NRE14920170074 NR
País del reasegurado	CHE: Switzerland	USA: United States (the)	BMU: Bermuda	DEU: Germany	USA: United States (the)	GBR: United Kingdom (the)	GBR: United Kingdom (the)	GBR: United Kingdom (the)	GBR: United Kingdom (the)	GBR: United Kingdom (the)
Prima cedida reasegurador	-	94.368	-	140.301	149.980	(1.317)	251.325	1.441	26.210	30.227
Costo de reaseguro no proporcional reaseguradores	185.487	-	72.914	162.313	-	-	276.647	-	-	-
Total Reaseguro	185.487	94.368	72.914	302.614	149.980	(1.317)	527.972	1.441	26.210	30.227
Código clasificador de riesgo 1 reasegurador	AMB	AMB	AMB	AMB	AMB	AMB	AMB	AMB	AMB	AMB
Código clasificador de riesgo 2 reasegurador	SP	SP	SP	SP	SP	SP	SP	SP	SP	SP
Clasificación de riesgo 1 reasegurador	A	A+	A+	A+	A	A	A	A	A	A
Clasificación de riesgo 2 reasegurador	A	A+	AA-	AA-	A	AA-	AA-	AA-	AA-	AA-
Fecha clasificación 1 reasegurador ["yyyy-mm-dd"]	31-03-2023	29-06-2023	21-12-2023	21-12-2023	10-08-2023	27-07-2023	27-07-2023	27-07-2023	27-07-2023	27-07-2023
Fecha clasificación 2 reasegurador ["yyyy-mm-dd"]	24-04-2023	22-05-2023	23-06-2023	23-06-2023	07-11-2023	13-12-2023	13-12-2023	13-12-2023	13-12-2023	13-12-2023

HDI SEGUROS S.A.

Notas a los Estados Financieros al 31 de diciembre de 2023

(30) Reaseguradores y corredores de reaseguros vigentes

Reaseguradores y/o Corredores de Reaseguros Extranjero	11	12	13	14	15	16	17	18	19	20
Nombre corredor reaseguros	AON CHILE CORREDORES DE REASEGUROS LIMITADA	AON CHILE CORREDORES DE REASEGUROS LIMITADA	AON CHILE CORREDORES DE REASEGUROS LIMITADA	AON CHILE CORREDORES DE REASEGUROS LIMITADA	AON CHILE CORREDORES DE REASEGUROS LIMITADA	AON CHILE CORREDORES DE REASEGUROS LIMITADA	AON CHILE CORREDORES DE REASEGUROS LIMITADA	AON CHILE CORREDORES DE REASEGUROS LIMITADA	AON CHILE CORREDORES DE REASEGUROS LIMITADA	AON CHILE CORREDORES DE REASEGUROS LIMITADA
Código corredor reaseguros	C-022	C-022	C-022	C-022	C-022	C-022	C-022	C-022	C-022	C-022
Tipo relacion con cia	NR	NR	NR	NR	NR	NR	NR	NR	NR	NR
Pais del corredor	CHL: Chile	CHL: Chile	CHL: Chile	CHL: Chile	CHL: Chile	CHL: Chile	CHL: Chile	CHL: Chile	CHL: Chile	CHL: Chile
Nombre reasegurador	Lloyd's Syndicate 2003 (Catlin Underwriting Agencies Limited)	Lloyd's Syndicate 2012 (Arch Underwriting at Lloyd's Ltd)	Lloyd's Syndicate 2015 (The Channel Managing Agency Ltd)	Lloyd's Syndicate 2987 (Brit Syndicates Limited)	Lloyd's Syndicate 4472 (Liberty Managing Agency Ltd)	Rückversicherungs-Gesellschaft Aktiengesellschaft In München (Munich Reinsurance Company)	Odyssey Reinsurance Company	Partner Reinsurance Europe Se	Reaseguradora Patria, S.A.	Royal & Sun Alliance Insurance Plc
Código de indentificación	NRE14920170075 NR	NRE14920170078 NR	NRE14920170080 NR	NRE14920170094 NR	NRE14920170110 NR	NRE00320170008 NR	NRE06220170041 NR	NRE08920170008 NR	NRE12320170003 NR	NRE14920170135 NR
Pais del reasegurado	GBR: United Kingdom (the)	GBR: United Kingdom (the)	GBR: United Kingdom (the)	GBR: United Kingdom (the)	GBR: United Kingdom (the)	DEU: Germany	USA: United States (the)	IRL: Ireland	MEX: Mexico	GBR: United Kingdom (the)
Prima cedida reasegurador	5	106.954	(9)	24	-	-	6.940	(87)	11.415	1.981
Costo de reaseguro no proporcional reaseguradores	-	-	-	-	56.620	728.846	-	290.249	178.866	-
Total Reaseguro	5	106.954	(9)	24	56.620	728.846	6.940	290.162	190.281	1.981
Código clasificador de riesgo 1 reasegurador	AMB	AMB	AMB	AMB	AMB	AMB	AMB	AMB	AMB	AMB
Código clasificador de riesgo 2 reasegurador	SP	SP	SP	SP	SP	SP	SP	SP	FITCH	FITCH
Clasificación de riesgo 1 reasegurador	A	A	A	A	A	A+	A+	A+	A	A
Clasificación de riesgo 2 reasegurador	AA-	AA-	AA-	AA-	AA-	AA-	A	A+	BBB+	AA-
Fecha clasificación 1 reasegurador ["yyyy-mm-dd"]	27-07-2023	27-07-2023	27-07-2023	27-07-2023	27-07-2023	13-07-2023	06-07-2023	27-04-2023	27-10-2023	05-01-2024
Fecha clasificación 2 reasegurador ["yyyy-mm-dd"]	13-12-2023	13-12-2023	13-12-2023	13-12-2023	13-12-2023	16-08-2023	04-12-2023	27-01-2023	22-05-2023	13-12-2023

HDI SEGUROS S.A.

Notas a los Estados Financieros al 31 de diciembre de 2023

(30) Reaseguradores y corredores de reaseguros vigentes

Reaseguradores y/o Corredores de Reaseguros Extranjero	21	22	23	24	25	26	27	28	29	30
Nombre corredor reaseguros	AON CHILE CORREDORES DE REASEGUROS LIMITADA	AON CHILE CORREDORES DE REASEGUROS LIMITADA	AON CHILE CORREDORES DE REASEGUROS LIMITADA	AON CHILE CORREDORES DE REASEGUROS LIMITADA	AON CHILE CORREDORES DE REASEGUROS LIMITADA	AON CHILE CORREDORES DE REASEGUROS LIMITADA	AON CHILE CORREDORES DE REASEGUROS LIMITADA	AON CHILE CORREDORES DE REASEGUROS LIMITADA	AON CHILE CORREDORES DE REASEGUROS LIMITADA	AON CHILE CORREDORES DE REASEGUROS LIMITADA
Código corredor reaseguros	C-022	C-022	C-022	C-022	C-022	C-022	C-022	C-022	C-022	C-022
Tipo relacion con cia	NR	NR	NR	NR	NR	NR	NR	NR	NR	NR
Pais del corredor	CHL: Chile	CHL: Chile	CHL: Chile	CHL: Chile	CHL: Chile	CHL: Chile	CHL: Chile	CHL: Chile	CHL: Chile	CHL: Chile
Nombre reasegurador	Swiss Reinsurance America Corporation	Swiss Reinsurance Company Ltd	QBE EUROPE SA/NV	Lloyd's Syndicate 0609 (Atrium Underwriters Limited)	Allied World Insurance Company	Lloyd's Syndicate 1414 (Ascot Underwriting Limited)	Lloyd's Syndicate 5000 (Travelers Syndicate Management Limited)	Lloyd's Syndicate 1200 (Argo Managing Agency Limited)	Lloyd's Syndicate 0435 (Faraday Underwriting Limited)	Lloyd's Syndicate 3623 (Beazley Furlonge Limited)
Código de indentificación	NRE06220170051 NR	NRE17620170008 NR	NRE01820190002 NR	NRE14920170038 NR	NRE06220170004 NR	NRE14920170055 NR	NRE14920170113 NR	NRE14920170048 NR	NRE14920170033 NR	NRE14920170102 NR
Pais del reasegurado	USA: United States (the)	CHE: Switzerland	BEL: Belgium	GBR: United Kingdom (the)	USA: United States (the)	GBR: United Kingdom (the)	GBR: United Kingdom (the)	GBR: United Kingdom (the)	GBR: United Kingdom (the)	GBR: United Kingdom (the)
Prima cedida reasegurador	2.413.363	(91)	130.193	14.336	-	18.504	(1.055)	(791)	39.649	(223)
Costo de reaseguro no proporcional reaseguradores	708.376	-	-	-	182.288	-	-	-	-	-
Total Reaseguro	3.121.739	(91)	130.193	14.336	182.288	18.504	(1.055)	(791)	39.649	(223)
Código clasificador de riesgo 1 reasegurador	AMB	AMB	AMB	AMB	AMB	AMB	AMB	AMB	AMB	AMB
Código clasificador de riesgo 2 reasegurador	SP	SP	SP	SP	SP	SP	SP	SP	SP	SP
Clasificación de riesgo 1 reasegurador	A+	A+	A	A	A	A	A	A	A	A
Clasificación de riesgo 2 reasegurador	AA-	AA-	A+	AA-	A	AA-	AA-	AA-	AA-	AA-
Fecha clasificación 1 reasegurador ["yyyy-mm-dd"]	08-09-2023	08-09-2023	05-05-2023	27-07-2023	03-05-2023	27-07-2023	27-07-2023	27-07-2023	27-07-2023	27-07-2023
Fecha clasificación 2 reasegurador ["yyyy-mm-dd"]	05-10-2023	05-10-2023	30-05-2023	13-12-2023	04-12-2023	13-12-2023	13-12-2023	13-12-2023	13-12-2023	13-12-2023

HDI SEGUROS S.A.

Notas a los Estados Financieros al 31 de diciembre de 2023

(30) Reaseguradores y corredores de reaseguros vigentes

Reaseguradores y/o Corredores de Reaseguros Extranjero	31	32	33	34	35	36	37	38	39	40
Nombre corredor reaseguros	AON CHILE CORREDORES DE REASEGUROS LIMITADA	AON CHILE CORREDORES DE REASEGUROS LIMITADA	AON CHILE CORREDORES DE REASEGUROS LIMITADA	AON CHILE CORREDORES DE REASEGUROS LIMITADA	AON CHILE CORREDORES DE REASEGUROS LIMITADA	AON CHILE CORREDORES DE REASEGUROS LIMITADA	AON CHILE CORREDORES DE REASEGUROS LIMITADA	AON CHILE CORREDORES DE REASEGUROS LIMITADA	AON CHILE CORREDORES DE REASEGUROS LIMITADA	AON CHILE CORREDORES DE REASEGUROS LIMITADA
Código corredor reaseguros	C-022	C-022	C-022	C-022	C-022	C-022	C-022	C-022	C-022	C-022
Tipo relacion con cia	NR	NR	NR	NR	NR	NR	NR	NR	NR	NR
Pais del corredor	CHL: Chile	CHL: Chile	CHL: Chile	CHL: Chile	CHL: Chile	CHL: Chile	CHL: Chile	CHL: Chile	CHL: Chile	CHL: Chile
Nombre reasegurador	Allianz Global Corporate & Specialty Se	Ace Property & Casualty Insurance Company	Lloyd's Syndicate 2468 (Neon Underwriting Ltd)	Markel International Insurance Company Limited	Korean Reinsurance Company	Navigators Insurance Company	Arch Reinsurance LTD	Lloyd's Syndicate 0623 (Beazley Furlonge Limited)	International General Insurance Company	New Reinsurance Company Ltd.
Código de indentificación	NRE00320170001 NR	NRE06220170003 NR	NRE14920170087 NR	NRE14920170131 NR	NRE04620170002 NR	NRE06220170039 NR	NRE02120170004 NR	NRE14920170039 NR	NRE02120170017 NR	NRE17620180015 NR
Pais del reasegurado	DEU: Germany	USA: United States (the)	GBR: United Kingdom (the)	GBR: United Kingdom (the)	KOR: Korea (the Republic of)	USA: United States (the)	BMU: Bermuda	GBR: United Kingdom (the)	BMU: Bermuda	CHE: Switzerland
Prima cedida reasegurador	-	-	(227)	8	-	-	-	30.227	-	-
Costo de reaseguro no proporcional reaseguradores	75.217	236.218	-	-	39.849	334.332	856.233	-	26.647	36.733
Total Reaseguro	75.217	236.218	(227)	8	39.849	334.332	856.233	30.227	26.647	36.733
Código clasificador de riesgo 1 reasegurador	AMB	AMB	AMB	AMB	AMB	AMB	AMB	AMB	AMB	AMB
Código clasificador de riesgo 2 reasegurador	SP	SP	SP	SP	SP	SP	SP	SP	SP	SP
Clasificación de riesgo 1 reasegurador	A+	A++	A	A	A	A+	A+	A	A	A+
Clasificación de riesgo 2 reasegurador	AA	AA	AA-	A	A	A+	A+	AA-	A-	AA-
Fecha clasificación 1 reasegurador ["yyyy-mm-dd"]	08-03-2023	07-12-2023	27-07-2023	27-10-2023	08-12-2023	24-08-2023	16-03-2023	27-07-2023	08-11-2023	13-07-2023
Fecha clasificación 2 reasegurador ["yyyy-mm-dd"]	31-10-2023	27-01-2023	13-12-2023	19-07-2023	31-07-2023	17-08-2023	13-06-2023	13-12-2023	19-04-2023	16-08-2023

HDI SEGUROS S.A.

Notas a los Estados Financieros al 31 de diciembre de 2023

(30) Reaseguradores y corredores de reaseguros vigentes

Reaseguradores y/o Corredores de Reaseguros Extranjero	41	42	43	44	45	46	47	48	49	50
Nombre corredor reaseguros	AON CHILE CORREDORES DE REASEGUROS LIMITADA	AON CHILE CORREDORES DE REASEGUROS LIMITADA	AON CHILE CORREDORES DE REASEGUROS LIMITADA	Arch Reinsurance Europe Underwriting Designated Activity Company	ARTHUR J. GALLAGHER CHILE CORREDORES DE REASEGUROS S.A.	ARTHUR J. GALLAGHER CHILE CORREDORES DE REASEGUROS S.A.	ARTHUR J. GALLAGHER CHILE CORREDORES DE REASEGUROS S.A.	ARTHUR J. GALLAGHER CHILE CORREDORES DE REASEGUROS S.A.	ARTHUR J. GALLAGHER CHILE CORREDORES DE REASEGUROS S.A.	ARTHUR J. GALLAGHER CHILE CORREDORES DE REASEGUROS S.A.
Código corredor reaseguros	C-022	C-022	C-022	NRED8920170003	C-258	C-258	C-258	C-258	C-258	C-258
Tipo relacion con cia	NR	NR	NR	NR	NR	NR	NR	NR	NR	NR
Pais del corredor	CHL: Chile	CHL: Chile	CHL: Chile	IRL: Ireland	CHL: Chile	CHL: Chile	CHL: Chile	CHL: Chile	CHL: Chile	CHL: Chile
Nombre reasegurador	Central Reinsurance Corporation	Lloyd's Syndicate 0457 (Munich Re Syndicate Limited)	Lloyd's Syndicate 5623 (Beazley Furlonge Limited)	Arch Reinsurance Europe Underwriting Designated Activity Company	Hannover Rück Se	Liberty Mutual Insurance Company	Lloyd's Syndicate 0033 (Hiscox Syndicates Limited)	Lloyd's Syndicate 1084 (Chaucer Syndicates Limited)	Lloyd's Syndicate 2012 (Arch Underwriting at Lloyd's Ltd)	Lloyd's Syndicate 2015 (The Channel Managing Agency Ltd)
Código de indentificación	NRE17920180002	NRE14920170034	NRE14920230167	NRED8920170003	NRE00320170004	NRE06220170034	NRE14920170026	NRE14920170044	NRE14920170078	NRE14920170080
Pais del reasegurado	TWN: Taiwan (Province of China)	GBR: United Kingdom (the)	GBR: United Kingdom (the)	IRL: Ireland	DEU: Germany	USA: United States (the)	GBR: United Kingdom (the)	GBR: United Kingdom (the)	GBR: United Kingdom (the)	GBR: United Kingdom (the)
Prima cedida reasegurador	-	26.380	23.744	1.169.237	60.890	78	38.513	63.835	131	131
Costo de reaseguro no proporcional reaseguradores	63.026	-	-	-	-	-	-	-	-	-
Total Reaseguro	63.026	26.380	23.744	1.169.237	60.890	78	38.513	63.835	131	131
Código clasificador de riesgo 1 reasegurador	AMB	AMB	AMB	FITCH	AMB	AMB	AMB	AMB	AMB	AMB
Código clasificador de riesgo 2 reasegurador	SP	SP	SP	SP	SP	SP	SP	SP	SP	SP
Clasificación de riesgo 1 reasegurador	A	A	A	AA-	A+	A	A	A	A	A
Clasificación de riesgo 2 reasegurador	A	AA-	AA-	A+	AA-	A	AA-	AA-	AA-	AA-
Fecha clasificación 1 reasegurador ["yyyy-mm-dd"]	10-08-2023	27-07-2023	27-07-2023	07-08-2023	21-12-2023	10-08-2023	27-07-2023	27-07-2023	27-07-2023	27-07-2023
Fecha clasificación 2 reasegurador ["yyyy-mm-dd"]	18-01-2024	13-12-2023	13-12-2023	13-06-2023	23-06-2023	07-11-2023	13-12-2023	13-12-2023	13-12-2023	13-12-2023

HDI SEGUROS S.A.

Notas a los Estados Financieros al 31 de diciembre de 2023

(30) Reaseguradores y corredores de reaseguros vigentes

Reaseguradores y/o Corredores de Reaseguros Extranjero	51	52	53	54	55	56	57	58	59	60
Nombre corredor reaseguros	ARTHUR J. GALLAGHER CHILE CORREDORES DE REASEGUROS S.A.	ARTHUR J. GALLAGHER CHILE CORREDORES DE REASEGUROS S.A.	ARTHUR J. GALLAGHER CHILE CORREDORES DE REASEGUROS S.A.	ARTHUR J. GALLAGHER CHILE CORREDORES DE REASEGUROS S.A.	ARTHUR J. GALLAGHER CHILE CORREDORES DE REASEGUROS S.A.	ARTHUR J. GALLAGHER CHILE CORREDORES DE REASEGUROS S.A.	ARTHUR J. GALLAGHER CHILE CORREDORES DE REASEGUROS S.A.	ARTHUR J. GALLAGHER CHILE CORREDORES DE REASEGUROS S.A.	Assicurazioni Generali S.P.A.	Assicurazioni Generali Spa (Uk Branch)
Código corredor reaseguros	C-258	C-258	C-258	C-258	C-258	C-258	C-258	C-258	NRE09420170001	NRE14920170008
Tipo relacion con cia	NR	NR	NR	NR	NR	NR	NR	NR	NR	NR
Pais del corredor	CHL: Chile	CHL: Chile	CHL: Chile	CHL: Chile	CHL: Chile	CHL: Chile	CHL: Chile	CHL: Chile	ITA: Italy	GBR: United Kingdom (the)
Nombre reasegurador	Mapfre Re, Compania De Reaseguros, S.A.	Odyssey Reinsurance Company	Reaseguradora Patria, S.A.	Swiss Reinsurance America Corporation	Lloyd's Syndicate 1274 (Antares Managing Agency Limited)	Lloyd's Syndicate 1492 (Capita Managing Agency Ltd)	Lloyd's Syndicate 0623 (Beazley Furlonge Limited)	Lloyd's Syndicate 1686 (Asta Managing Agency Limited)	Assicurazioni Generali S.P.A.	Assicurazioni Generali Spa (Uk Branch)
Código de identificación	NRED6120170002	NRED6220170041	NRE12320170003	NRED6220170051	NRE14920170053	NRE14920170057	NRE14920170039	NRE14920170058	NRE09420170001	NRE14920170008
Pais del reasegurado	ESP: Spain	USA: United States (the)	MEX: Mexico	USA: United States (the)	GBR: United Kingdom (the)	GBR: United Kingdom (the)	GBR: United Kingdom (the)	GBR: United Kingdom (the)	ITA: Italy	GBR: United Kingdom (the)
Prima cedida reasegurador	380.371	20.599	31.401	29.123	(539)	131	212.419	131	1.157.383	355.195
Costo de reaseguro no proporcional reaseguradores	-	-	-	-	-	-	-	-	-	-
Total Reaseguro	380.371	20.599	31.401	29.123	(539)	131	212.419	131	1.157.383	355.195
Código clasificador de riesgo 1 reasegurador	AMB	AMB	AMB	AMB	AMB	AMB	AMB	AMB	AMB	AMB
Código clasificador de riesgo 2 reasegurador	SP	SP	FITCH	SP	SP	SP	SP	SP	FITCH	FITCH
Clasificación de riesgo 1 reasegurador	A	A+	A	A+	A	A	A	A	A	A
Clasificación de riesgo 2 reasegurador	A+	A	BBB+	AA-	AA-	AA-	AA-	AA-	A+	A+
Fecha clasificación 1 reasegurador ["yyyy-mm-dd"]	18-10-2023	06-07-2023	27-10-2023	08-09-2023	27-07-2023	27-07-2023	27-07-2023	27-07-2023	08-12-2023	08-12-2023
Fecha clasificación 2 reasegurador ["yyyy-mm-dd"]	21-07-2023	04-12-2023	22-05-2023	05-10-2023	13-12-2023	13-12-2023	13-12-2023	13-12-2023	18-09-2023	18-09-2023

HDI SEGUROS S.A.

Notas a los Estados Financieros al 31 de diciembre de 2023

(30) Reaseguradores y corredores de reaseguros vigentes

Reaseguradores y/o Corredores de Reaseguros Extranjero	61	62	63	64	65	66	67	68	69	70
Nombre corredor reaseguros	CARPENTER MARSH FAC. CHILE	CARPENTER MARSH FAC. CHILE	CARPENTER MARSH FAC. CHILE	CARPENTER MARSH FAC. CHILE	CARPENTER MARSH FAC. CHILE	CARPENTER MARSH FAC. CHILE	CARPENTER MARSH FAC. CHILE	CARPENTER MARSH FAC. CHILE	CARPENTER MARSH FAC. CHILE	CONOSUR RE. CORREDORES DE REASEGUROS
Código corredor reaseguros	LIMITADA	LIMITADA	LIMITADA	LIMITADA	LIMITADA	LIMITADA	LIMITADA	LIMITADA	LIMITADA	LIMITADA
Tipo relacion con cia	C-246	C-246	C-246	C-246	C-246	C-246	C-246	C-246	C-246	C-231
Pais del corredor	NR	NR	NR	NR	NR	NR	NR	NR	NR	NR
Nombre reasegurador	CHL: Chile	CHL: Chile	CHL: Chile	CHL: Chile	CHL: Chile	CHL: Chile	CHL: Chile	CHL: Chile	CHL: Chile	CHL: Chile
Código de indentificación	Hannover Rück Se	Lloyd's Syndicate 2987 (Brit Syndicates Limited)	Lloyd's Syndicate 4444 (Canopus Managing Agents Limited)	Lloyd's Syndicate 4472 (Liberty Managing Agency Ltd)	QBE EUROPE SA/NV	Lloyd's Syndicate 0609 (Atrium Underwriters Limited)	Lloyd's Syndicate 0382 (Hardy (Underwriting Agencies) Limited)	Lloyd's Syndicate 2468 (Neon Underwriting Ltd)	Lloyd's Syndicate 1492 (Capita Managing Agency Ltd)	Hdi Global Netw ork Ag
Pais del reasegurado	NRE00320170004 R	NRE14920170094 NR	NRE14920170109 NR	NRE14920170110 NR	NRE01820190002 NR	NRE14920170038 NR	NRE14920170031 NR	NRE14920170087 NR	NRE14920170057 NR	NRE00320170005 R
Prima cedida reasegurador	DEU: Germany	GBR: United Kingdom (the)	GBR: United Kingdom (the)	GBR: United Kingdom (the)	BEL: Belgium	GBR: United Kingdom (the)	GBR: United Kingdom (the)	GBR: United Kingdom (the)	GBR: United Kingdom (the)	DEU: Germany
Costo de reaseguro no proporcional reaseguradores	(3)	(1)	-	(1)	(2)	-	(1)	-	(4)	(6.625)
Total Reaseguro	(3)	(1)	-	(1)	(2)	-	(1)	-	(4)	(6.625)
Código clasificador de riesgo 1 reasegurador	AMB	AMB	AMB	AMB	AMB	AMB	AMB	AMB	AMB	AMB
Código clasificador de riesgo 2 reasegurador	SP	SP	SP	SP	SP	SP	SP	SP	SP	SP
Clasificación de riesgo 1 reasegurador	A+	A	A	A	A	A	A	A	A	A+
Clasificación de riesgo 2 reasegurador	AA-	AA-	AA-	AA-	A+	AA-	AA-	AA-	AA-	A+
Fecha clasificación 1 reasegurador ["yyyy-mm-dd"]	21-12-2023	27-07-2023	27-07-2023	27-07-2023	05-05-2023	27-07-2023	27-07-2023	27-07-2023	27-07-2023	20-12-2023
Fecha clasificación 2 reasegurador ["yyyy-mm-dd"]	23-06-2023	13-12-2023	13-12-2023	13-12-2023	30-05-2023	13-12-2023	13-12-2023	13-12-2023	13-12-2023	16-08-2023

HDI SEGUROS S.A.

Notas a los Estados Financieros al 31 de diciembre de 2023

(30) Reaseguradores y corredores de reaseguros vigentes

Reaseguradores y/o Corredores de Reaseguros Extranjero	71	72	73	74	75	76	77	78	79	80
Nombre corredor reaseguros	CONOSUR RE, CORREDORES DE REASEGUROS LIMITADA	CONOSUR RE, CORREDORES DE REASEGUROS LIMITADA	CONOSUR RE, CORREDORES DE REASEGUROS LIMITADA	CONOSUR RE, CORREDORES DE REASEGUROS LIMITADA	CONOSUR RE, CORREDORES DE REASEGUROS LIMITADA	CONOSUR RE, CORREDORES DE REASEGUROS LIMITADA	CONOSUR RE, CORREDORES DE REASEGUROS LIMITADA	CONOSUR RE, CORREDORES DE REASEGUROS LIMITADA	CONOSUR RE, CORREDORES DE REASEGUROS LIMITADA	CONOSUR RE, CORREDORES DE REASEGUROS LIMITADA
Código corredor reaseguros	C-231	C-231	C-231	C-231	C-231	C-231	C-231	C-231	C-231	C-231
Tipo relacion con cia	NR	NR	NR	NR	NR	NR	NR	NR	NR	NR
Pais del corredor	CHL: Chile	CHL: Chile	CHL: Chile	CHL: Chile	CHL: Chile	CHL: Chile	CHL: Chile	CHL: Chile	CHL: Chile	CHL: Chile
Nombre reasegurador	Lloyd's Syndicate 1084 (Chaucer Syndicates Limited)	Lloyd's Syndicate 1183 (Talbot Underwriting Ltd)	Lloyd's Syndicate 2012 (Arch Underwriting at Lloyd's Ltd)	Lloyd's Syndicate 2015 (The Channel Managing Agency Ltd)	Lloyd's Syndicate 4472 (Liberty Managing Agency Ltd)	Mapfre Re, Compania De Reaseguros, S.A.	Münchener Rückversicherungs-Gesellschaft Aktiengesellschaft in München (Munich Reinsurance Company)	Reaseguradora Patria, S.A.	Royal & Sun Alliance Insurance Plc	Lloyd's Syndicate 1861 (AmTrust Syndicates Limited)
Código de indentificación	NRE14920170044	NRE14920170047	NRE14920170078	NRE14920170080	NRE14920170110	NRE06120170002	NRE00320170008	NRE12320170003	NRE14920170135	NRE14920170061
Pais del reasegurado	GBR: United Kingdom (the)	GBR: United Kingdom (the)	GBR: United Kingdom (the)	GBR: United Kingdom (the)	GBR: United Kingdom (the)	ESP: Spain	DEU: Germany	MEX: Mexico	GBR: United Kingdom (the)	GBR: United Kingdom (the)
Prima cedida reasegurador	(4.238)	(300)	(4.193)	(3.814)	(383)	(4.067)	(3.773)	(5)	(4.002)	(3.774)
Costo de reaseguro no proporcional reaseguradores	-	-	-	-	-	-	-	-	-	-
Total Reaseguro	(4.238)	(300)	(4.193)	(3.814)	(383)	(4.067)	(3.773)	(5)	(4.002)	(3.774)
Código clasificador de riesgo 1 reasegurador	AMB	AMB	AMB	AMB	AMB	AMB	AMB	AMB	AMB	AMB
Código clasificador de riesgo 2 reasegurador	SP	SP	SP	SP	SP	SP	SP	FITCH	FITCH	SP
Clasificación de riesgo 1 reasegurador	A	A	A	A	A	A	A	A	A	A
Clasificación de riesgo 2 reasegurador	AA-	AA-	AA-	AA-	AA-	A+	AA-	BBB+	AA-	AA-
Fecha clasificación 1 reasegurador ["yyyy-mm-dd"]	27-07-2023	27-07-2023	27-07-2023	27-07-2023	27-07-2023	18-10-2023	13-07-2023	27-10-2023	05-01-2024	27-07-2023
Fecha clasificación 2 reasegurador ["yyyy-mm-dd"]	13-12-2023	13-12-2023	13-12-2023	13-12-2023	13-12-2023	21-07-2023	16-08-2023	22-05-2023	13-12-2023	13-12-2023

HDI SEGUROS S.A.

Notas a los Estados Financieros al 31 de diciembre de 2023

(30) Reaseguradores y corredores de reaseguros vigentes

Reaseguradores y/o Corredores de Reaseguros Extranjero	81	82	83	84	85	86	87	88	89	90
Nombre corredor reaseguros	CONOSUR RE. CORREDORES DE REASEGUROS LIMITADA	CONOSUR RE. CORREDORES DE REASEGUROS LIMITADA	CONOSUR RE. CORREDORES DE REASEGUROS LIMITADA	CONOSUR RE. CORREDORES DE REASEGUROS LIMITADA	CONOSUR RE. CORREDORES DE REASEGUROS LIMITADA	GENERALI ESPAÑA SA DE SEGUROS Y REASEGUROS	Hdi Global Network Ag	Odyssey Reinsurance Company	RSG RISK SOLUTIONS GROUP CHILE CORREDORES DE REASEGURO S.A.	RSG RISK SOLUTIONS GROUP CHILE CORREDORES DE REASEGURO S.A.
Código corredor reaseguros	C-231	C-231	C-231	C-231	C-231	NRE0612020007	NRE00320170005	NRE06220170041	C-229	C-229
Tipo relación con cia	NR	NR	NR	NR	NR	NR	R	NR	NR	NR
País del corredor	CHL: Chile	CHL: Chile	CHL: Chile	CHL: Chile	CHL: Chile	ESP: Spain	DEU: Germany	USA: United States (the)	CHL: Chile	CHL: Chile
Nombre reasegurador	Lloyd's Syndicate 0609 (Atrium Underwriters Limited)	Aviva Insurance Limited	Lloyd's Syndicate 1206 (AmTrust at Lloyd's Limited)	Lloyd's Syndicate 2468 (Neon Underwriting Ltd)	Lloyd's Syndicate 1919 (Starr Managing Agents Limited)	GENERALI ESPAÑA SA DE SEGUROS Y REASEGUROS	Hdi Global Network Ag	Odyssey Reinsurance Company	Lloyd's Syndicate 1955 (Barbican Managing Agency Limited)	Lloyd's Syndicate 2012 (Arch Underwriting at Lloyd's Ltd)
Código de identificación	NRE14920170038	NRE14920170009	NRE14920170049	NRE14920170087	NRE14920170067	NRE0612020007	NRE00320170005	NRE06220170041	NRE14920170069	NRE14920170078
País del reasegurado	GBR: United Kingdom (the)	GBR: United Kingdom (the)	GBR: United Kingdom (the)	GBR: United Kingdom (the)	GBR: United Kingdom (the)	ESP: Spain	DEU: Germany	USA: United States (the)	GBR: United Kingdom (the)	GBR: United Kingdom (the)
Prima cedida reasegurador	(849)	(3.865)	(963)	(37)	(18.942)	3.372.550	2.833.204	93.830	461	38.843
Costo de reaseguro no proporcional reaseguradores	-	-	-	-	-	-	-	-	-	-
Total Reaseguro	(849)	(3.865)	(963)	(37)	(18.942)	3.372.550	2.833.204	93.830	461	38.843
Código clasificador de riesgo 1 reasegurador	AMB	FITCH	AMB	AMB	AMB	AMB	AMB	AMB	AMB	AMB
Código clasificador de riesgo 2 reasegurador	SP	SP	SP	SP	SP	FITCH	SP	SP	SP	SP
Clasificación de riesgo 1 reasegurador	A	AA-	A	A	A	A	A+	A+	A	A
Clasificación de riesgo 2 reasegurador	AA-	AA-	AA-	AA-	AA-	A+	A+	A	AA-	AA-
Fecha clasificación 1 reasegurador ["yyyy-mm-dd"]	27-07-2023	21-11-2023	27-07-2023	27-07-2023	27-07-2023	08-12-2023	20-12-2023	06-07-2023	27-07-2023	27-07-2023
Fecha clasificación 2 reasegurador ["yyyy-mm-dd"]	13-12-2023	19-07-2023	13-12-2023	13-12-2023	13-12-2023	18-09-2023	16-08-2023	04-12-2023	13-12-2023	13-12-2023

HDI SEGUROS S.A.

Notas a los Estados Financieros al 31 de diciembre de 2023

(30) Reaseguradores y corredores de reaseguros vigentes

Reaseguradores y/o Corredores de Reaseguros Extranjero	91	92	93	94	95	96	97	98	99	100
Nombre corredor reaseguros	RSG RISK SOLUTIONS GROUP CHILE CORREDORES DE REASEGURO S.A.	RSG RISK SOLUTIONS GROUP CHILE CORREDORES DE REASEGURO S.A.	RSG RISK SOLUTIONS GROUP CHILE CORREDORES DE REASEGURO S.A.	RSG RISK SOLUTIONS GROUP CHILE CORREDORES DE REASEGURO S.A.	RSG RISK SOLUTIONS GROUP CHILE CORREDORES DE REASEGURO S.A.	Scor Se	Swiss Reinsurance America Corporation	TALANX AG	TALANX REINSURANCE BROKER AKTIENGESELLSCHAFT	TALANX REINSURANCE BROKER AKTIENGESELLSCHAFT
Código corredor reaseguros	C-229	C-229	C-229	C-229	C-229	NRE06820170014	NRE06220170051	NRE00320200015	C-276	C-276
Tipo relación con cia	NR	NR	NR	NR	NR	NR	NR	R	R	R
País del corredor	CHL: Chile	CHL: Chile	CHL: Chile	CHL: Chile	CHL: Chile	FRA: France	USA: United States (the)	DEU: Germany	DEU: Germany	DEU: Germany
Nombre reasegurador	Lloyd's Syndicate 0609 (Atrium Underwriters Limited)	Lloyd's Syndicate 1274 (Antares Managing Agency Limited)	Lloyd's Syndicate 0623 (Beazley Furlonge Limited)	Zurich Insurance Company Limited	Lloyd's Syndicate 2623 (Beazley Furlonge Limited)	Scor Se	Swiss Reinsurance America Corporation	TALANX AG	Amlin Ag	Arch Reinsurance Europe Underwriting Designated Activity Company
Código de identificación	NRE14920170038	NRE14920170053	NRE14920170039	NRE17620170013	NRE14920170090	NRE06820170014	NRE06220170051	NRE00320200015	NRE17620170001	NRE08920170003
País del reasegurado	NR GBR: United Kingdom (the)	NR GBR: United Kingdom (the)	NR GBR: United Kingdom (the)	NR CHE: Switzerland	NR GBR: United Kingdom (the)	NR FRA: France	NR USA: United States (the)	NR DEU: Germany	NR CHE: Switzerland	NR IRL: Ireland
Prima cedida reasegurador	4.124	172.999	30.320	96.310	141.660	76.087	1.157.586	89.748.384	61.085	851
Costo de reaseguro no proporcional reaseguradores	-	-	-	-	-	-	-	28.974.697	970	-
Total Reaseguro	4.124	172.999	30.320	96.310	141.660	76.087	1.157.586	118.723.081	62.055	851
Código clasificador de riesgo 1 reasegurador	AMB	AMB	AMB	AMB	AMB	AMB	AMB	AMB	AMB	FITCH
Código clasificador de riesgo 2 reasegurador	SP	SP	SP	SP	SP	SP	SP	SP	SP	SP
Clasificación de riesgo 1 reasegurador	A	A	A	A+	A	A	A+	A+	A	AA-
Clasificación de riesgo 2 reasegurador	AA-	AA-	AA-	AA	AA-	A+	AA-	A+	A	A+
Fecha clasificación 1 reasegurador ["yyyy-mm-dd"]	27-07-2023	27-07-2023	27-07-2023	22-11-2023	27-07-2023	09-03-2023	08-09-2023	20-12-2023	31-03-2023	07-08-2023
Fecha clasificación 2 reasegurador ["yyyy-mm-dd"]	13-12-2023	13-12-2023	13-12-2023	05-09-2023	13-12-2023	23-06-2023	05-10-2023	16-08-2023	24-04-2023	13-06-2023

HDI SEGUROS S.A.

Notas a los Estados Financieros al 31 de diciembre de 2023

(30) Reaseguradores y corredores de reaseguros vigentes

Reaseguradores y/o Corredores de Reaseguros Extranjero	101	102	103	104	105	106	107	108	109	110
Nombre corredor reaseguros	TALANX REINSURANCE BROKER AKTIENGESELLSCHAFT	TALANX REINSURANCE BROKER AKTIENGESELLSCHAFT	TALANX REINSURANCE BROKER AKTIENGESELLSCHAFT	TALANX REINSURANCE BROKER AKTIENGESELLSCHAFT	TALANX REINSURANCE BROKER AKTIENGESELLSCHAFT	TALANX REINSURANCE BROKER AKTIENGESELLSCHAFT	TALANX REINSURANCE BROKER AKTIENGESELLSCHAFT	TALANX REINSURANCE BROKER AKTIENGESELLSCHAFT	TALANX REINSURANCE BROKER AKTIENGESELLSCHAFT	TALANX REINSURANCE BROKER AKTIENGESELLSCHAFT
Código corredor reaseguros	C-276	C-276	C-276	C-276	C-276	C-276	C-276	C-276	C-276	C-276
Tipo relacion con cia	R	R	R	R	R	R	R	R	R	R
Pais del corredor	DEU: Germany	DEU: Germany	DEU: Germany	DEU: Germany	DEU: Germany	DEU: Germany	DEU: Germany	DEU: Germany	DEU: Germany	DEU: Germany
Nombre reasegurador	Aspen Insurance Uk Limited	Axis Re Se	Catlin Re Switzerland Ltd	Echo Rückversicherungs Ag	Endurance Specialty Insurance Ltd.	Everest Reinsurance Company	Hannover Rück Se	Liberty Mutual Insurance Company	Lloyd's Syndicate 1084 (Chaucer Syndicates Limited)	Lloyd's Syndicate 1955 (Barbican Managing Agency Limited)
Código de identificación	NRE14920170007 NR	NRE08920170005 NR	NRE17620170002 NR	NRE17620170004 NR	NRE02120170011 NR	NRE06220170024 NR	NRE00320170004 R	NRE06220170034 NR	NRE14920170044 NR	NRE14920170069 NR
Pais del reasegurado	GBR: United Kingdom (the)	IRL: Ireland	CHE: Switzerland	CHE: Switzerland	BMU: Bermuda	USA: United States (the)	DEU: Germany	USA: United States (the)	GBR: United Kingdom (the)	GBR: United Kingdom (the)
Prima cedida reasegurador	17.532	78.264	71.060	(117)	1.019	449.406	338.084	120.213	93.931	2.943
Costo de reaseguro no proporcional reaseguradores	291	776	728	-	-	2.425	4.203	-	-	-
Total Reaseguro	17.823	79.040	71.788	(117)	1.019	451.831	342.287	120.213	93.931	2.943
Código clasificador de riesgo 1 reasegurador	AMB SP	AMB SP	AMB SP	FITCH SP	AMB SP	AMB SP	AMB SP	AMB SP	AMB SP	AMB SP
Código clasificador de riesgo 2 reasegurador	A	A	A+	A-	A+	A+	A+	A	A	A
Clasificación de riesgo 1 reasegurador	A-	A+	AA-	A-	A+	A+	AA-	A	AA-	AA-
Fecha clasificación 1 reasegurador ["yyyy-mm-dd"]	16-06-2023	07-07-2023	07-09-2023	27-07-2023	21-09-2023	29-06-2023	21-12-2023	10-08-2023	27-07-2023	27-07-2023
Fecha clasificación 2 reasegurador ["yyyy-mm-dd"]	25-07-2023	24-07-2023	20-07-2023	29-08-2023	28-03-2023	22-05-2023	23-06-2023	07-11-2023	13-12-2023	13-12-2023

HDI SEGUROS S.A.

Notas a los Estados Financieros al 31 de diciembre de 2023

(30) Reaseguradores y corredores de reaseguros vigentes

Reaseguradores y/o Corredores de Reaseguros Extranjero	111	112	113	114	115	116	117	118	119	120
Nombre corredor reaseguros	TALANX REINSURANCE BROKER	TALANX REINSURANCE BROKER	TALANX REINSURANCE BROKER	TALANX REINSURANCE BROKER	TALANX REINSURANCE BROKER	TALANX REINSURANCE BROKER	TALANX REINSURANCE BROKER	TALANX REINSURANCE BROKER	TALANX REINSURANCE BROKER	TALANX REINSURANCE BROKER
Código corredor reaseguros	AKTIENGESELLSCHAFT	AKTIENGESELLSCHAFT	AKTIENGESELLSCHAFT	AKTIENGESELLSCHAFT	AKTIENGESELLSCHAFT	AKTIENGESELLSCHAFT	AKTIENGESELLSCHAFT	AKTIENGESELLSCHAFT	AKTIENGESELLSCHAFT	AKTIENGESELLSCHAFT
Tipo relacion con cia	C-276	C-276	C-276	C-276	C-276	C-276	C-276	C-276	C-276	C-276
Pais del corredor	R	R	R	R	R	R	R	R	R	R
	DEU: Germany	DEU: Germany	DEU: Germany	DEU: Germany	DEU: Germany	DEU: Germany	DEU: Germany	DEU: Germany	DEU: Germany	DEU: Germany
Nombre reasegurador	Lloyd's Syndicate 2001 (MS Amlin Underwriting Limited)	Lloyd's Syndicate 2003 (Catlin Underwriting Agencies Limited)	Lloyd's Syndicate 2012 (Arch Underwriting at Lloyd's Ltd)	Lloyd's Syndicate 2232 (Allied World Managing Agency Ltd)	Lloyd's Syndicate 4472 (Liberty Managing Agency Ltd)	Mapfre Re, Compania De Reaseguros, S.A.	Münchener Rückversicherungs-Gesellschaft Aktiengesellschaft in München (Munich Reinsurance Company)	Odyssey Reinsurance Company	Partner Reinsurance Europe Se	Qatar Reinsurance Company Limited
Código de indentificación	NRE14920170074	NRE14920170075	NRE14920170078	NRE14920170085	NRE14920170110	NRE06120170002	NRE00320170008	NRE06220170041	NRE08920170008	NRE02120170021
Pais del reasegurado	NR	NR	NR	NR	NR	NR	NR	NR	NR	NR
	GBR: United Kingdom (the)	GBR: United Kingdom (the)	GBR: United Kingdom (the)	GBR: United Kingdom (the)	GBR: United Kingdom (the)	ESP: Spain	DEU: Germany	USA: United States (the)	IRL: Ireland	BMU: Bermuda
Prima cedida reasegurador	31.493	10.998	11.773	3.630	5.738	91.939	11.698	(424)	52.953	559
Costo de reaseguro no proporcional reaseguradores	194	-	-	-	-	728	-	-	533	-
Total Reaseguro	31.687	10.998	11.773	3.630	5.738	92.667	11.698	(424)	53.486	559
Código clasificador de riesgo 1 reasegurador	AMB	AMB	AMB	AMB	AMB	AMB	AMB	AMB	AMB	AMB
Código clasificador de riesgo 2 reasegurador	SP	SP	SP	SP	SP	SP	SP	SP	SP	FITCH
Clasificación de riesgo 1 reasegurador	A	A	A	A	A	A	A+	A+	A+	A-
Clasificación de riesgo 2 reasegurador	AA-	AA-	AA-	AA-	AA-	A+	AA-	A	A+	AA-
Fecha clasificación 1 reasegurador ["yyyy-mm-dd"]	27-07-2023	27-07-2023	27-07-2023	27-07-2023	27-07-2023	18-10-2023	13-07-2023	06-07-2023	27-04-2023	21-12-2023
Fecha clasificación 2 reasegurador ["yyyy-mm-dd"]	13-12-2023	13-12-2023	13-12-2023	13-12-2023	13-12-2023	21-07-2023	16-08-2023	04-12-2023	27-01-2023	28-03-2023

HDI SEGUROS S.A.

Notas a los Estados Financieros al 31 de diciembre de 2023

(30) Reaseguradores y corredores de reaseguros vigentes

Reaseguradores y/o Corredores de Reaseguros Extranjero	121	122	123	124	125	126	127	128	129	130
Nombre corredor reaseguros	TALANX REINSURANCE BROKER	TALANX REINSURANCE BROKER	TALANX REINSURANCE BROKER	TALANX REINSURANCE BROKER	TALANX REINSURANCE BROKER	TALANX REINSURANCE BROKER	TALANX REINSURANCE BROKER	TALANX REINSURANCE BROKER	TALANX REINSURANCE BROKER	TALANX REINSURANCE BROKER
Código corredor reaseguros	AKTIENGESELLSCHAFT	AKTIENGESELLSCHAFT	AKTIENGESELLSCHAFT	AKTIENGESELLSCHAFT	AKTIENGESELLSCHAFT	AKTIENGESELLSCHAFT	AKTIENGESELLSCHAFT	AKTIENGESELLSCHAFT	AKTIENGESELLSCHAFT	AKTIENGESELLSCHAFT
Tipo relacion con cia	C-276	C-276	C-276	C-276	C-276	C-276	C-276	C-276	C-276	C-276
Pais del corredor	R	R	R	R	R	R	R	R	R	R
Nombre reasegurador	DEU: Germany	DEU: Germany	DEU: Germany	DEU: Germany	DEU: Germany	DEU: Germany	DEU: Germany	DEU: Germany	DEU: Germany	DEU: Germany
Código de indentificación	Reaseguradora Patria, S.A.	Royal & Sun Alliance Insurance Plc	Scor Reinsurance Company	Swiss Reinsurance America Corporation	Transatlantic Reinsurance Company	Validus Reinsurance (Switzerland) Ltd	ZAVAROVALNICA TRIGLAV d.d.	QBE EUROPE SA/NV	Lloyd's Syndicate 0609 (Atrium Underwriters Limited)	Endurance Worldwide Insurance Limited
Pais del reasegurado	NRE12320170003 NR	NRE14920170135 NR	NRE06220170046 NR	NRE06220170051 NR	NRE06220170054 NR	NRE17620170010 NR	NRE06020180002 NR	NRE01820190002 NR	NRE14920170038 NR	NRE14920170018 NR
Prima cedida reasegurador	MEX: Mexico	GBR: United Kingdom (the)	USA: United States (the)	USA: United States (the)	USA: United States (the)	CHE: Switzerland	SVN: Slovenia	BEL: Belgium	GBR: United Kingdom (the)	GBR: United Kingdom (the)
Costo de reaseguro no proporcional reaseguradores	24.381	21.475	34.980	1.621.561	138.547	15.843	(82)	57.900	7.358	1.677
Total Reaseguro	-	-	-	-	970	-	-	-	-	-
Código clasificador de riesgo 1 reasegurador	AMB	AMB	AMB	AMB	AMB	AMB	AMB	AMB	AMB	AMB
Clasificación de riesgo 1 reasegurador	FITCH	FITCH	SP	SP	SP	SP	SP	SP	SP	SP
Clasificación de riesgo 2 reasegurador	A	A	A	A+	A++	A	A	A	A	A+
Fecha clasificación 1 reasegurador ["yyyy-mm-dd"]	BBB+	AA-	A+	AA-	AA+	A+	A	A	AA-	A+
Fecha clasificación 2 reasegurador ["yyyy-mm-dd"]	27-10-2023	05-01-2024	09-03-2023	08-09-2023	10-01-2023	25-05-2023	15-09-2023	05-05-2023	27-07-2023	21-09-2023
	22-05-2023	13-12-2023	23-06-2023	05-10-2023	28-09-2023	02-11-2023	25-07-2023	30-05-2023	13-12-2023	28-03-2023

HDI SEGUROS S.A.

Notas a los Estados Financieros al 31 de diciembre de 2023

(30) Reaseguradores y corredores de reaseguros vigentes

Reaseguradores y/o Corredores de Reaseguros Extranjero	131	132	133	134	135	136	137	138	139	140
Nombre corredor reaseguros	TALANX REINSURANCE BROKER AKTIENGESELLSCHAFT	TALANX REINSURANCE BROKER AKTIENGESELLSCHAFT	TALANX REINSURANCE BROKER AKTIENGESELLSCHAFT	TALANX REINSURANCE BROKER AKTIENGESELLSCHAFT	TALANX REINSURANCE BROKER AKTIENGESELLSCHAFT	TALANX REINSURANCE BROKER AKTIENGESELLSCHAFT	TALANX REINSURANCE BROKER AKTIENGESELLSCHAFT	TALANX REINSURANCE BROKER AKTIENGESELLSCHAFT	TALANX REINSURANCE BROKER AKTIENGESELLSCHAFT	TALANX REINSURANCE BROKER AKTIENGESELLSCHAFT
Código corredor reaseguros	C-276	C-276	C-276	C-276	C-276	C-276	C-276	C-276	C-276	C-276
Tipo relacion con cia	R	R	R	R	R	R	R	R	R	R
Pais del corredor	DEU: Germany	DEU: Germany	DEU: Germany	DEU: Germany	DEU: Germany	DEU: Germany	DEU: Germany	DEU: Germany	DEU: Germany	DEU: Germany
Nombre reasegurador	Allied World Insurance Company	TALANX AG	Lloyd's Syndicate 5000 (Travelers Syndicate Management Limited)	Navigators Insurance Company	Lloyd's Syndicate 0623 (Beazley Furlonge Limited)	Lloyd's Syndicate 0510 (Tokio Marine Klin Syndicates Ltd)	Lloyd's Syndicate 1880 (Tokio Marine Klin Syndicates Ltd)	Lloyd's Syndicate 1686 (Asta Managing Agency Limited)	Lloyd's Syndicate 1301 (StarStone Underwriting Ltd)	American Home Assurance Company
Código de indentificación	NRED6220170004	NRED0320200015	NRE14920170113	NRED6220170039	NRE14920170039	NRE14920170035	NRE14920170062	NRE14920170058	NRE14920170054	NRED6220170009
Pais del reasegurado	NR USA: United States (the)	R DEU: Germany	NR GBR: United Kingdom (the)	NR USA: United States (the)	NR GBR: United Kingdom (the)	NR GBR: United Kingdom (the)	NR GBR: United Kingdom (the)	NR GBR: United Kingdom (the)	NR GBR: United Kingdom (the)	NR USA: United States (the)
Prima cedida reasegurador	(42)	2.844.779	9.197	160	12.876	46.014	11.504	47.062	14.716	30.120
Costo de reaseguro no proporcional reaseguradores	-	(123.385)	-	-	-	-	-	-	-	-
Total Reaseguro	(42)	2.721.394	9.197	160	12.876	46.014	11.504	47.062	14.716	30.120
Código clasificador de riesgo 1 reasegurador	AMB	AMB	AMB	AMB	AMB	AMB	AMB	AMB	AMB	FITCH
Código clasificador de riesgo 2 reasegurador	SP	SP	SP	SP	SP	SP	SP	SP	SP	SP
Clasificación de riesgo 1 reasegurador	A	A+	A	A+	A	A	A	A	A	A+
Clasificación de riesgo 2 reasegurador	A	A+	AA-	A+	AA-	AA-	AA-	AA-	AA-	A+
Fecha clasificación 1 reasegurador ["yyyy-mm-dd"]	03-05-2023	20-12-2023	27-07-2023	24-08-2023	27-07-2023	27-07-2023	27-07-2023	27-07-2023	27-07-2023	17-01-2024
Fecha clasificación 2 reasegurador ["yyyy-mm-dd"]	04-12-2023	16-08-2023	13-12-2023	17-08-2023	13-12-2023	13-12-2023	13-12-2023	13-12-2023	13-12-2023	16-10-2023

HDI SEGUROS S.A.

Notas a los Estados Financieros al 31 de diciembre de 2023

(30) Reaseguradores y corredores de reaseguros vigentes

Reaseguradores y/o Corredores de Reaseguros Extranjero	141	142	143	144	145	146	147	148	149	150
Nombre corredor reaseguros	TALANX REINSURANCE BROKER AKTIENGESELLSCHAFT	THB CHILE CORREDORES DE REASEGUROS S.A.	THB CHILE CORREDORES DE REASEGUROS S.A.	THB CHILE CORREDORES DE REASEGUROS S.A.	THB CHILE CORREDORES DE REASEGUROS S.A.	THB CHILE CORREDORES DE REASEGUROS S.A.	THB CHILE CORREDORES DE REASEGUROS S.A.	THB CHILE CORREDORES DE REASEGUROS S.A.	THB CHILE CORREDORES DE REASEGUROS S.A.	WILLIS CORREDORES DE REASEGURO LIMITADA
Código corredor reaseguros	C-276	C-237	C-237	C-237	C-237	C-237	C-237	C-237	C-237	C-031
Tipo relacion con cia	R	NR	NR	NR	NR	NR	NR	NR	NR	NR
País del corredor	DEU: Germany	CHL: Chile	CHL: Chile	CHL: Chile	CHL: Chile	CHL: Chile	CHL: Chile	CHL: Chile	CHL: Chile	CHL: Chile
Nombre reasegurador	Lloyd's Syndicate 2786 (Everest)	Amlin Ag	Lloyd's Syndicate 2001 (MS Amlin Underwriting Limited)	Swiss Reinsurance America Corporation	Lloyd's Syndicate 1919 (Starr Managing Agents Limited)	Lloyd's Syndicate 2623 (Beazley Furlonge Limited)	Fidelis Underwriting Ltd.	Lloyd's Syndicate 1301 (StarStone Underwriting Ltd)	Swiss Re Corporate Solutions America Insurance Corporation	Hannover Rück Se
Código de identificación	NRE14920170092	NRE17620170001	NRE14920170074	NRE06220170051	NRE14920170067	NRE14920170090	NRE14920200155	NRE14920170054	NRE0622020062	NRE00320170004
País del reasegurado	GBR: United Kingdom (the)	CHE: Switzerland	GBR: United Kingdom (the)	USA: United States (the)	GBR: United Kingdom (the)	GBR: United Kingdom (the)	GBR: United Kingdom (the)	GBR: United Kingdom (the)	USA: United States (the)	DEU: Germany
Prima cedida reasegurador	8.310	359	7.989	47.625	83.708	359	8.579	7.989	47.625	365
Costo de reaseguro no proporcional reaseguradores	-	-	-	-	-	-	-	-	-	-
Total Reaseguro	8.310	359	7.989	47.625	83.708	359	8.579	7.989	47.625	365
Código clasificador de riesgo 1 reasegurador	AMB	AMB	AMB	AMB	AMB	AMB	AMB	AMB	AMB	AMB
Código clasificador de riesgo 2 reasegurador	SP	SP	SP	SP	SP	SP	SP	SP	SP	SP
Clasificación de riesgo 1 reasegurador	A	A	A	A+	A	A	A	A	A+	A+
Clasificación de riesgo 2 reasegurador	AA-	A	AA-	AA-	AA-	AA-	A-	AA-	AA-	AA-
Fecha clasificación 1 reasegurador ["yyyy-mm-dd"]	27-07-2023	31-03-2023	27-07-2023	08-09-2023	27-07-2023	27-07-2023	03-02-2023	27-07-2023	08-09-2023	21-12-2023
Fecha clasificación 2 reasegurador ["yyyy-mm-dd"]	13-12-2023	24-04-2023	13-12-2023	05-10-2023	13-12-2023	13-12-2023	20-07-2023	13-12-2023	05-10-2023	23-06-2023

HDI SEGUROS S.A.

Notas a los Estados Financieros al 31 de diciembre de 2023

(30) Reaseguradores y corredores de reaseguros vigentes

Reaseguradores y/o Corredores de Reaseguros Extranjero	151	152	153	154	155	156	157	158	159	160
Nombre corredor reaseguros	WILLIS CORREDORES DE REASEGURO LIMITADA	WILLIS CORREDORES DE REASEGURO LIMITADA	WILLIS CORREDORES DE REASEGURO LIMITADA	WILLIS CORREDORES DE REASEGURO LIMITADA	WILLIS CORREDORES DE REASEGURO LIMITADA	WILLIS CORREDORES DE REASEGURO LIMITADA	WILLIS CORREDORES DE REASEGURO LIMITADA	WILLIS CORREDORES DE REASEGURO LIMITADA	WILLIS CORREDORES DE REASEGURO LIMITADA	WILLIS CORREDORES DE REASEGURO LIMITADA
Código corredor reaseguros	C-031	C-031	C-031	C-031	C-031	C-031	C-031	C-031	C-031	C-031
Tipo relacion con cia	NR	NR	NR	NR	NR	NR	NR	NR	NR	NR
Pais del corredor	CHL: Chile	CHL: Chile	CHL: Chile	CHL: Chile	CHL: Chile	CHL: Chile	CHL: Chile	CHL: Chile	CHL: Chile	CHL: Chile
Nombre reasegurador	Liberty Mutual Insurance Company	Lloyd's Syndicate 1084 (Chaucer Syndicates Limited)	Lloyd's Syndicate 1183 (Talbot Underwriting Ltd)	Lloyd's Syndicate 2003 (Catlin Underwriting Agencies Limited)	Lloyd's Syndicate 2987 (Brit Syndicates Limited)	Mapfre Re, Compania De Reaseguros, S.A.	Partner Reinsurance Europe Se	Reaseguradora Patria, S.A.	Royal & Sun Alliance Insurance Plc	Swiss Reinsurance America Corporation
Código de indentificación	NRED6220170034	NRE14920170044	NRE14920170047	NRE14920170075	NRE14920170094	NRE06120170002	NRE08920170008	NRE12320170003	NRE14920170135	NRE06220170051
Pais del reasegurado	USA: United States (the)	GBR: United Kingdom (the)	GBR: United Kingdom (the)	GBR: United Kingdom (the)	GBR: United Kingdom (the)	ESP: Spain	IRL: Ireland	MEX: Mexico	GBR: United Kingdom (the)	USA: United States (the)
Prima cedida reasegurador	156	(1.787)	(46)	(46)	(92)		372	(1.443)	(234)	74
Costo de reaseguro no proporcional reaseguradores	-	-	-	-	-	-	-	-	-	-
Total Reaseguro	156	(1.787)	(46)	(46)	(92)	372	(1.443)	(234)	74	223
Código clasificador de riesgo 1 reasegurador	AMB	AMB	AMB	AMB	AMB	AMB	AMB	AMB	AMB	AMB
Código clasificador de riesgo 2 reasegurador	SP	SP	SP	SP	SP	SP	SP	FITCH	FITCH	SP
Clasificación de riesgo 1 reasegurador	A	A	A	A	A	A	A+	A+	A	A+
Clasificación de riesgo 2 reasegurador	A	AA-	AA-	AA-	AA-	AA-	A+	AAA+	AA-	AA-
Fecha clasificación 1 reasegurador ["yyyy-mm-dd"]	10-08-2023	27-07-2023	27-07-2023	27-07-2023	27-07-2023	18-10-2023	27-04-2023	27-10-2023	05-01-2024	08-09-2023
Fecha clasificación 2 reasegurador ["yyyy-mm-dd"]	07-11-2023	13-12-2023	13-12-2023	13-12-2023	13-12-2023	21-07-2023	27-01-2023	22-05-2023	13-12-2023	05-10-2023

HDI SEGUROS S.A.

Notas a los Estados Financieros al 31 de diciembre de 2023

(30) Reaseguradores y corredores de reaseguros vigentes

Reaseguradores y/o Corredores de Reaseguros Extranjero	161	162	163	Reaseguradores extranjeros M\$	Total M\$
Nombre corredor reaseguros	WILLIS CORREDORES DE REASEGURO	WILLIS CORREDORES DE REASEGURO	WILLIS CORREDORES DE REASEGURO		
Código corredor reaseguros	LIMITADA C-031	LIMITADA C-031	LIMITADA C-031		
Tipo relacion con cia	NR	NR	NR		
Pais del corredor	CHL: Chile	CHL: Chile	CHL: Chile		
Nombre reasegurador	Lloyd's Syndicate 0609 (Atrium Underwriters Limited)	Lloyd's Syndicate 2468 (Neon Underwriting Ltd)	Great Lakes Insurance SE		
Código de indentificación	NRE14920170038 NR	NRE14920170087 NR	NRE0320190014 NR		
Pais del reasegurado	GBR: United Kingdom (the)	GBR: United Kingdom (the)	DEU: Germany		
Prima cedida reasegurador	(1)	-	75	111.344.133	111.344.133
Costo de reaseguro no proporcional reaseguradores	-	-	-	33.373.991	33.373.991
Total Reaseguro	(1)	-	75	144.718.124	144.718.124
Código clasificador de riesgo 1 reasegurador	AMB	AMB	AMB		
Código clasificador de riesgo 2 reasegurador	SP	SP	SP		
Clasificación de riesgo 1 reasegurador	A	A	A+		
Clasificación de riesgo 2 reasegurador	AA-	AA-	AA-		
Fecha clasificación 1 reasegurador ["yyyy-mm-dd"]	27-07-2023	27-07-2023	13-07-2023		
Fecha clasificación 2 reasegurador ["yyyy-mm-dd"]	13-12-2023	13-12-2023	16-08-2023		

HDI SEGUROS S.A.

Notas a los Estados Financieros al 31 de diciembre de 2023

(31) Variación de reservas técnicas

Al 31 de diciembre de 2023, la variación de reservas técnicas se resume en el siguiente cuadro:

Concepto	Directo M\$	Cedido M\$	Aceptado M\$	Total M\$
Reserva Riesgo en Curso	22.802.059	1.136.039	-	21.666.020
Reserva Matemática	-	-	-	-
Reserva Valor Fondo	-	-	-	-
Reserva catastrófica de Terremoto	7.026.464	-	-	7.026.464
Reserva de Insuficiencia de Primas	(5.545.309)	(1.749.948)	-	(3.795.361)
Otras Reservas Técnicas	(12.931)	-	-	(12.931)
Total variación reservas técnicas	24.270.283	(613.909)	-	24.884.192

(32) Costo de siniestros

Al 31 de diciembre de 2023, los costos de siniestros se resumen en el siguiente cuadro:

Concepto	M\$
Siniestros Directo	277.078.737
Siniestros pagados directos	285.016.798
Siniestros por pagar directos	166.564.233
Siniestros por pagar directos período anterior	174.502.294
Siniestros Cedidos	95.626.473
Siniestros pagados cedidos	71.703.029
Siniestros por pagar cedidos	100.026.109
Siniestros por pagar cedidos período anterior	76.102.665
Siniestros Aceptados	-
Siniestros pagados aceptados	-
Siniestros por pagar aceptados	-
Siniestros por pagar aceptados período anterior	-
Total, Costo de Siniestros	181.452.264

Información a revelar:

Los Costos de siniestros del ejercicio corresponde a la responsabilidad de la Compañía para los siniestros denunciados y aceptados en el período, deduciendo la participación de los reasegurados, incluida una provisión por los siniestros ocurridos y no reportados a la fecha de los estados financieros determinado en función del método de triángulos.

HDI SEGUROS S.A.

Notas a los Estados Financieros al 31 de diciembre de 2023

(33) Costos de administración

El detalle de los gastos de administración al 31 de diciembre de 2023 se detalla a continuación:

Concepto	M\$
Remuneraciones	27.730.587
Gastos asociados al canal de distribución.	21.998.855
Otros	40.046.755
Total Costo de Administración	89.776.197

El concepto otros gastos corresponde a:

Aplicación IFRS 16 M\$4.400.597, Arriendo Y Gastos Comunes M\$396.954, Asesorías Estudios y Honorarios M\$2.553.146, Castigos M\$1.147.174, Contribuciones M\$91.677, Depreciaciones y Amortizaciones M\$755.962, Descuento Pronto Pago M\$1.387.723, Gasto negocio Banco Estado M\$5.161.966, Gasto por Aportes a Instituciones M\$630.306, Gasto por Movilización y Viajes M\$163.832, Gastos Computacionales M\$2.572.602, Gastos de Capacitación M\$175.173, Gastos de reciclaje M\$18.715, Gastos de Reparación y Mantenimiento M\$794.983, Gastos En Comunicaciones M\$971.112, Gastos Financieros M\$79.579, Gastos Gestión GPS M\$2.272.377, Gastos por Seguros M\$83.449, Iva no utilizable M\$2.079.577, Legales y Notariales M\$346.964, Mantenimiento Proyectos M\$6.004.091, Materiales y Útiles de Oficina M\$48.841, Otros Gastos M\$1.399.229, Otros Gastos de Cobranza M\$3.740.253, Patentes M\$541.710, Publicidad-Promoción y Avisos M\$1.845.486, Servicios Intercompañía M\$198.510, Suministros M\$184.767.

(34) Deterioro de seguros

El detalle del deterioro de seguros al 31 de diciembre de 2023 se presenta a continuación:

Concepto	M\$
Primas por cobrar a asegurados	3.097.588
Primas por cobrar reaseguro aceptado	-
Primas por cobrar por operaciones de coaseguro	(28.517)
Siniestros por cobrar a reaseguradores	98.188
Siniestros por cobrar por operaciones de coaseguro	19.023
Deterioro activo por reaseguro	-
Participación de reaseguro en Reservas Técnicas	-
Otros deterioros de seguros	-
Total Deterioro de seguros	3.186.282

HDI SEGUROS S.A.

Notas a los Estados Financieros al 31 de diciembre de 2023

(35) Resultado de inversiones

(a) El resultado de inversiones al 31 de diciembre de 2023 se resume en el siguiente cuadro:

Resultado de Inversiones	Inversiones a Costo Amortizado M\$	Inversiones a Valor Razonable M\$	Total M\$
RESULTADO NETO INVERSIONES REALIZADAS	-	(908.879)	(908.879)
Total Inversiones Realizadas Inmobiliarias	-	-	-
Resultado en Venta de Propiedades de uso propio	-	-	-
Resultado en venta de bienes entregados en leasing	-	-	-
Resultado en venta de propiedades de inversión	-	-	-
Otros	-	-	-
Total Inversiones Realizadas Financieras	-	(908.879)	(908.879)
Resultado en venta de instrumentos financieros	-	(908.879)	(908.879)
Otros	-	-	-
TOTAL RESULTADO NETO INVERSIONES NO REALIZADAS	-	(5)	(5)
Total Inversiones No Realizadas Inmobiliarias	-	-	-
Variaciones en el valor de mercado respecto del valor costo corregido	-	-	-
Otros	-	-	-
Total Inversiones No Realizadas Financieras	-	(5)	(5)
Ajuste a mercado de la cartera	-	(5)	(5)
Otros	-	-	-
TOTAL RESULTADO NETO INVERSIONES DEVENGADAS	-	5.037.240	5.037.240
Total Inversiones Devengadas Inmobiliarias	-	-	-
Intereses por Bienes entregados en Leasing	-	-	-
Otros	-	-	-
Total Inversiones Devengadas Financieras	-	5.435.096	5.435.096
Intereses	-	5.435.096	5.435.096
Dividendos	-	-	-
Otros	-	-	-
TOTAL DEPRECIACIÓN	-	103.043	103.043
Depreciación propiedades de uso propio	-	-	-
Depreciación propiedades de inversión	-	103.043	103.043
Otros	-	-	-
TOTAL GASTOS DE GESTIÓN	-	294.813	294.813
Propiedades de Inversión	-	-	-
Gastos asociados a la Gestión de la Cartera de Inversiones	-	294.813	294.813
Otros	-	-	-
RESULTADO NETO INVERSIONES POR SEGUROS CON CUI	-	-	-
TOTAL DETERIORO DE INVERSIONES	-	447.384	447.384
Propiedades de Inversión	-	-	-
Bienes entregados en Leasing	-	-	-
Propiedades de uso propio	-	-	-
Inversiones financieras	-	447.384	447.384
Prestamos	-	-	-
Otros	-	-	-
TOTAL RESULTADO DE INVERSIONES	-	3.680.972	3.680.972

HDI SEGUROS S.A.

Notas a los Estados Financieros al 31 de diciembre de 2023

(35) Resultado de inversiones, continuación**(b) Cuadro Resumen**

Concepto	Resultado de Inversion M\$	Montos de Inversion M\$
1. Inversiones Nacionales	3.974.087	263.320.614
1.1. Renta Fija	2.965.023	256.155.830
1.1.1. Estatales	(3.617.415)	43.609.614
1.1.2 Bancario	5.040.643	156.110.797
1.1.3 Corporativo	1.541.795	56.435.419
1.1.4 Securitizados	-	-
1.1.5 Mutuos Hipotecarios Endosables	-	-
1.1.6 Otros Renta Fija	-	-
1.2 Renta Variable	1.112.107	14.905
1.2.1 Acciones	-	14.905
1.2.2 Fondos de Inversiones	-	-
1.2.3 Fondos Mutuos	1.112.107	-
1.2.4 Otras Rentas Variables	-	-
1.3 Bienes Raices	(103.043)	7.149.879
1.3.1 Bienes Raices de uso Propio	-	3.113.013
1.3.2 Propiedades de Inversion	(103.043)	4.036.866
1.3.2.1 Bienes Raices en Leasing	-	-
1.3.2.2 Bienes Raices de Inversion	(103.043)	4.036.866
2 Inversiones en el Extranjero	-	-
2.1 Renta Fija	-	-
2.2 Acciones	-	-
2.3 Fondos Mutuos de Inversion	-	-
2.4 Otros Extranjeros	-	-
3 Derivados	-	-
4 Otras Inversiones	(293.115)	41.391.608
Total (1+2+3+4)	3.680.972	304.712.222

El concepto Otras Inversiones en resultado corresponde a Gastos y Comisiones de Inversiones y Dividendos Ganados por Acciones.

El concepto Otras Inversiones en activo corresponde a caja, banco y activo fijo.

HDI SEGUROS S.A.

Notas a los Estados Financieros al 31 de diciembre de 2023

(36) Otros ingresos

El detalle de los otros ingresos al 31 de diciembre de 2023, se resumen en el siguiente cuadro:

Concepto	M\$	Explicación del concepto
Intereses por Primas	2.163.147	Corresponde a intereses por concepto de créditos a asegurados
Recaudación	221.493	Corresponde a recaudación por servicios prestados a empresas relacionadas
Otros Ingresos	3.463.794	Corresponden principalmente a Depósitos efectuados por clientes en cuenta corriente de la compañía no informados por el cliente, por M\$545.637 los cuales son llevados a utilidad al cumplir 4 años, Cheques no retirados por los beneficiarios que a la fecha se encontraban caducados con una antigüedad de 4 años, por un monto total de M\$1.031.541, Saldos a favor y saldos acreedor con una antigüedad de 4 años por M\$1.724.867 y otros por un monto total de M\$161.749.
Otros Ingresos	5.848.434	

(37) Otros egresos

El detalle de los otros egresos al 31 de diciembre de 2023, se resumen en el siguiente cuadro:

Otros Gastos	M\$	Explicación del concepto
Intereses. Multas y Sanciones Tributarias	43.832	Corresponde a intereses y sanciones a la empresa.
Castigos deudores	1.367.478	Corresponde al reconocimiento de castigo por el no pago de su deuda.
Aporte Bomberos	90.546	Corresponde a aportes a los bomberos según circular n°2259
Otros	3.023.654	Corresponde a Otros gastos de la compañía incurridos durante el año.
Total Otros Egresos	4.525.510	

HDI SEGUROS S.A.

Notas a los Estados Financieros al 31 de diciembre de 2023

(38) Diferencia de cambio y unidades reajustables

El detalle de las diferencias de cambio y unidades reajustables al 31 de diciembre de 2023 se resumen en los siguientes cuadros:

(a) Diferencia de cambio

Rubros	Cargos M\$	Abonos M\$	Saldos M\$
Activos	306.392	1.648.976	1.342.584
Activos financieros a valor razonable	46.800	-	(46.800)
Activos financieros a costo amortizado	-	-	-
Préstamos	-	-	-
Inversiones seguros cuenta única de inversión (CUI)	-	-	-
Inversiones Inmobiliarias	-	-	-
Cuentas por cobrar asegurados	259.592	-	(259.592)
Deudores por operaciones de Reaseguros	-	169.449	169.449
Deudores por operaciones de Coaseguros	-	-	-
Participación del reaseguro en las Reservas técnicas	-	982.846	982.846
otros activos	-	496.681	496.681
Pasivos	9.250.753	9.151.830	(98.923)
Pasivos financieros	-	-	-
Reservas técnicas	9.250.753	8.262.562	(988.191)
Reservas rentas vitalicias	-	-	-
Reserva riesgo en curso	9.250.753	-	(9.250.753)
Reservas matemáticas	-	-	-
Reserva valor del fondo	-	-	-
Reservas Rentas privadas	-	-	-
Reserva siniestro	-	8.261.918	8.261.918
Reserva seguro invalidez y sobrevivencia	-	-	-
Reserva catastrófica de terremoto	-	-	-
Reserva insuficiencia de primas	-	-	-
Otras Reservas técnicas	-	644	644
Deudas con asegurados	-	239.959	239.959
Deudas por operaciones de reaseguro	-	-	-
Deudas por operaciones de coaseguro	-	-	-
otros pasivos	-	649.309	649.309
Patrimonio	-	-	-
Utilidad (Perdida) por diferencia de cambio	9.557.145	10.800.806	1.243.661

HDI SEGUROS S.A.

Notas a los Estados Financieros al 31 de diciembre de 2023

(38) Diferencia de cambio, continuación

(b) Utilidad (pérdida) por unidades reajustables

Rubros	Cargos M\$	Abonos M\$	Saldos M\$
Activos	-	27.497.086	27.497.086
Activos financieros a valor razonable	-	9.891.632	9.891.632
Activos financieros a costo amortizado	-	-	-
Préstamos	-	-	-
Inversiones seguros cuenta única de inversión (CUI)	-	-	-
Inversiones Inmobiliarias	-	334.519	334.519
Cuentas por cobrar asegurados	-	10.636.878	10.636.878
Deudores por operaciones de Reaseguros	-	991.603	991.603
Deudores por operaciones de Coaseguros	-	-	-
Participación del reaseguro en las Reservas técnicas	-	5.481.183	5.481.183
otros activos	-	161.271	161.271
Pasivos	23.694.449	-	(23.694.449)
Pasivos financieros	-	-	-
Reservas técnicas	21.237.870	-	(21.237.870)
Reservas rentas vitalicias	-	-	-
Reserva riesgo en curso	13.070.384	-	(13.070.384)
Reservas matemáticas	-	-	-
Reserva valor del fondo	-	-	-
Reservas Rentas privadas	-	-	-
Reserva siniestro	7.405.758	-	(7.405.758)
Reserva seguro invalidez y sobrevivencia	-	-	-
Reserva catastrofica de terremoto	145.040	-	(145.040)
Reserva insuficiencia de primas	98.950	-	(98.950)
Otras Reservas técnicas	517.738	-	(517.738)
Deudas con asegurados	2.189.159	-	(2.189.159)
Deudas por operaciones de reaseguro	-	-	-
Deudas por operaciones de coaseguro	-	-	-
otros pasivos	267.420	-	(267.420)
Patrimonio	-	-	-
Utilidad (Pérdida) por unidades reajustables	23.694.449	27.497.086	3.802.637

(39) Utilidad (pérdida) por operaciones discontinuas y disponibles para la venta

La Compañía al 31 de diciembre de 2023 no presenta operaciones discontinuas y disponibles para la venta.

HDI SEGUROS S.A.

Notas a los Estados Financieros al 31 de diciembre de 2023

(40) Impuesto a la renta**(a) Resultado por impuestos**

El resultado por impuesto a las ganancias al 31 de diciembre de 2023 se presenta a continuación:

Concepto	MS
Gastos por impuesta a la renta:	11.167.002
Impuesto año corriente	11.167.002
Abono (cargo) por impuestos diferidos:	3.826.013
Originación y reverso de diferencias temporarias	3.430.162
Beneficio y obligación fiscal ejercicio anterior	-
Reconocimientos de pérdidas tributarias no reconocidas previamente	395.851
Subtotales	7.340.989
Impuesto por gastos rechazados Artículo N°21	14.158
PPM por Pérdidas Acumuladas Artículo N°31 inciso 3	-
Otros	61.075
Cargo (abono) neto a resultados por impuesto a la renta	7.416.222

(b) Reconciliación de la tasa de impuesto efectiva

Concepto	Tasa de impuesto %	Monto MS
Utilidad antes de impuesto	27,00%	9.822.630
Diferencias permanentes	-5,77%	(2.097.681)
Agregados o deducciones	0,00%	-
Impuesto único (gastos rechazados)	0,04%	14.158
Gastos no deducibles (gastos financieros y no tributarios)	0,00%	-
Incentivos de impuestos no reconocidos en el estado de resultados	0,00%	-
Otros	-1,06%	(322.885)
Tasa efectiva y gasto por impuesto a la renta	20,22%	7.416.222

(41) Estado de flujos de efectivo

La Compañía no presenta movimientos en el estado de flujos de efectivo reflejados en el rubro de otros ingresos o egresos.

HDI SEGUROS S.A.

Notas a los Estados Financieros al 31 de diciembre de 2023

(42) Contingencias

(a) Contingencias y compromisos

Las contingencias y compromisos al 31 de diciembre de 2023, se presenta a continuación:

Tipo de Contingencia o Compromiso	Acreedor del Compromiso	Activos Comprometidos		Saldo Pdte de Pago a la Fecha de Cierre de los EEFF	Fecha Liberación Compromiso	Monto Liberación del Compromiso M\$	Observaciones
		Tipo	Valor Contable M\$				
Acciones Legales	-	-	-	-	-	-	-
Juicios	4CV Inversiones SpA	juicio cobertura	550.000	550.000	31-12-2023	550.000	arbitro
	Juan Alberto Calle Geraldo	juicio cobertura	20.200	20.200	31-12-2023	20.200	19° Civil Stgo Rol: C-25738-2018
	Soc. Ases.e Invers. La Fontana Ltda.	juicio cobertura	35.000	35.000	31-12-2023	35.000	11° Civil de Stgo C-26143-2018
	Felipe Ignacio Salinas Olivares	juicio cobertura	10.290	10.290	31-12-2023	10.290	21° Civil de Stgo C-26202-2018
	Servicios, Asesoría y Gestión Alto Rumay	juicio cobertura	41.566	41.566	31-12-2023	41.566	4° Civil Stgo Rol: C-24727-2018
	Luis Humberto Farías Hernández y abog	juicio cobertura	41.760	41.760	31-12-2023	41.760	15° civil Stgo Rol C-7695-2019 y ahota 5
	Hilda Arancibia	juicio cobertura	8.200	8.200	31-12-2023	8.200	6° Civil Stgo Rol. C-10128-2019
	Cristián Enrique Pérez Soto	juicio cobertura	33.000	33.000	31-12-2023	33.000	16 Jdo Civil Stgo Rol: C-7067-2019
	Luis Iván Torrealba Acevedo	juicio cobertura	23.429	23.429	31-12-2023	23.429	9° Civil C-15980-2019
	Denis Cohn Malschfsky	juicio cobertura	44.800	44.800	31-12-2023	44.800	26° Civil C-18459-2019
	Transportes Sotramas Ltda	juicio cobertura	10.014	10.014	31-12-2023	10.014	22° Civil -21270-2019
	Adriana Palacios Sepúlveda Mauricio	juicio cobertura	13.000	13.000	31-12-2023	13.000	1 Jdo Civil Concepción Rol 6140-
	Patricio Varela Ramírez	juicio cobertura	28.000	28.000	31-12-2023	28.000	27 Jdo Civil Stgo Rol:C-25976-2019
	Roberto Esteban Oyaneder Ureta	juicio cobertura	61.038	61.038	31-12-2023	61.038	11° Jdo Civil Stgo Rol: C-5541-2018
	HM Río Toltén y Héctor Henry Méndez Acuñina	juicio cobertura	9.300	9.300	31-12-2023	9.300	5° Jdo Civil Stgo Rol: C-20669-2019
	Ismael Ignacio Poblete Mendieta	juicio cobertura	14.480	14.480	31-12-2023	14.480	28° Jdo Civil Stgo Rol:C-26607-2019

HDI SEGUROS S.A.

Notas a los Estados Financieros al 31 de diciembre de 2023

(42) Contingencias, continuación

(a) Contingencias y compromisos, continuación

Tipo de Contingencia o Compromiso	Acreedor del Compromiso	Activos Comprometidos		Saldo Pendiente de Pago a la Fecha de Cierre de los EEFF	Fecha Liberación Compromiso	Monto Liberación del Compromiso M\$	Observaciones
		Tipo	Valor Contable M\$				
Juicios	Sergio Sepúlveda Silva	juicio cobertura	10.620	10.620	31-12-2023	10.620	20° Civil Stgo Rol C--20980-2019
	Transportes Transwell S.A.	juicio cobertura	337.088	337.088	31-12-2023	337.088	13° Jdo Civil C-523-2020
	Francisco Uribe Perez	juicio cobertura	17.068	17.068	31-12-2023	17.068	1 Jdo Civil Pta Arenas C-1666-2017
	Matías Torres Santelices y Alejandro Torres	juicio cobertura	9.665	9.665	31-12-2023	9.665	26° Civil C-29223-2019
	Hector Araya Alabornoz	juicio cobertura	24.218	24.218	31-12-2023	24.218	23° Civil C-6797-2020
	René Luis Esteban Aguirre Siles	juicio cobro de	15.213	15.213	31-12-2023	15.213	22° Civil C-10084-2020
	René Parra	juicio cobertura	23.625	23.625	31-12-2023	23.625	8 Civil C-13246-2020
	Soc. Cosmetica de Belleza SpA	juicio cobertura	5.830	5.830	31-12-2023	5.830	9° Civil C-13997-2020
	Jose Antonio Salcedo Famiglietti	juicio cobertura	11.440	11.440	31-12-2023	11.440	25 Civil C-1062-2020
	Marcela Cerda Bucarey	juicio cobertura	18.900	18.900	31-12-2023	18.900	2° Civil Temuco C-4427-2020
	Eduadro Uzcategui Arrieta	juicio cobertura	19.290	19.290	31-12-2023	19.290	2° JPL Ñuñoa 13945-20-2
	Sociedad de Trasnportes JLVP Ltda	juicio cobertura	132.066	132.066	31-12-2023	132.066	6° Civil C-244-2021
	Leonel Santibañez Chacon	juicio cobertura	11.000	11.000	31-12-2023	11.000	1 Jdo Civil Melipilla Rol: C-3789-2020
	Sergio Jorge Castillo Vivanco	juicio cobertura	25.600	25.600	31-12-2023	25.600	2 Jdo Civil Viña C-787-2021
	Distribuidora Das Limitada	juicio cobertura	24.600	24.600	31-12-2023	24.600	1° Civil Viña C-920-2021 y ahora 19 Civiol
	Cristián Andrés González Rodríguez	juicio cobertura	58.250	58.250	31-12-2023	58.250	18° Civil Rol: C-5366-2021 desig.arb.
	Wilfredo Alejandro Castro Duran	juicio cobertura	93.547	93.547	31-12-2023	93.547	20° Civil C-5665-2021
	Franco Perrota Camus	juicio cobertura	20.490	20.490	31-12-2023	20.490	7° Civil Stgo rol: C-7198-2021
	Laura González Venegas	juicio cobertura	10.900	10.900	31-12-2023	10.900	3° Civil Concepción rol 6302-2020
	Margarita Nuñez Ramirez	juicio cobertura	15.500	15.500	31-12-2023	15.500	JPL PAC Rol: 2315-5-2021

HDI SEGUROS S.A.

Notas a los Estados Financieros al 31 de diciembre de 2023

(42) Contingencias, continuación

(a) Contingencias y compromisos, continuación

Tipo de Contingencia o Compromiso	Acreedor del Compromiso	Activos Comprometidos		Saldo Pendiente de Pago a la Fecha de Cierre de los EEFF	Fecha Liberación Compromiso	Monto Liberación del Compromiso M\$	Observaciones
		Tipo	Valor Contable M\$				
Juicios	Jose Luis Apablaza Asesorías e Inspección	juicio cobertura	32.729	32.729	31-12-2023	32.729	2 JPL Viña Rol: 3298-2021
	Sandra Laura Rojas	dda indemniza	7.000	7.000	31-12-2023	7.000	2 JPL Maipú Rol:88-20222 y jpl Maipú
	Sergio Eduardo Largo Torrejón	juicio cobertura	15.890	15.890	31-12-2023	15.890	1º Jdo de Letras La Serena Rol: C-108-
	Patricio Retamal Herrera	juicio cobertura	37.000	37.000	31-12-2023	37.000	12 Civil Santiago Rol: C-8718-2021
	Elizabeth Román Moreno	juicio cobertura	15.000	15.000	31-12-2023	15.000	8 Civil Santiago Rol: C-6737-2021
	Charles Patrick Moore	juicio cobertura	950	950	31-12-2023	950	JPL Huechuraba Rol: 410-2022
	Nidia Ormeño Gutiérrez	juicio cobertura	17.462	17.462	31-12-2023	17.462	6º Civil Santiago Rol: C-10009-2021
	Pedro Ramírez Araya	juicio cobertura	5.637	5.637	31-12-2023	5.637	JPL Chiguayante Rol:43303-2021
	Hengfeng Li	juicio cobertura	22.000	22.000	31-12-2023	22.000	3 Civil Santiago Rol: C-1903-2022
	Susana Huenul Ramos	juicio cobertura	10.500	10.500	31-12-2023	10.500	2º JPL Maipú Rol: 2940-2022
	Rodrigo Pablo Constanzo Contreras	juicio cobertura	12.000	12.000	31-12-2023	12.000	2º Jdo Civil Santiago Rol: C-9544-2021
	Juan Carlos Orellana Flores	juicio cobertura	26.000	26.000	31-12-2023	26.000	21 Civil Santiago Rol: C-3596-2022
	Darly Romo Fuentes	juicio cobertura	16.685	16.685	31-12-2023	16.685	JPL Talcahuano Rol:1071-2020
	Cesar Augusto Gonzalez Espinoza	juicio cobertura	13.000	13.000	31-12-2023	13.000	JPL Huechuraba Rol:3900-2022
	Servicios y Obras Oro Austral SpA	juicio cobertura	28.500	28.500	31-12-2023	28.500	2º Civil Pto Montt Rol: C-230-2022
	Sergio Patricio Véliz Bastidas	juicio cobertura	9.172	9.172	31-12-2023	9.172	2º JPL Temuco Rol:118628-Y
	Agrícola Agrosur y Agrícola Santa María del	juicio cobertura	190.224	190.224	31-12-2023	190.224	2º Civil Temuco Rol: C-1381-2022.
	Claudio Gómez Ossandon	juicio cobertura	58.600	58.600	31-12-2023	58.600	1º JPL La Serena Rol: 7807-2022
	Juan Alonso Duque Cortes	juicio cobertura	14.180	14.180	31-12-2023	14.180	3 JPL Antofagasta rol-12700-2022
	Manuel Martínez Pizarro	juicio cobertura	8.240	8.240	31-12-2023	8.240	13º Jdo Civil Stgo C-12130-2022

HDI SEGUROS S.A.

Notas a los Estados Financieros al 31 de diciembre de 2023

(42) Contingencias, continuación

(a) Contingencias y compromisos, continuación

Tipo de Contingencia o Compromiso	Acreedor del Compromiso	Activos Comprometidos		Saldo Pendiente de Pago a la Fecha de Cierre de los EFFF	Fecha Liberación Compromiso	Monto Liberación del Compromiso M\$	Observaciones
		Tipo	Valor Contable M\$				
Juicios	Christian Gabriel Navarro Montero	juicio cobertura	16.690	16.690	31-12-2023	16.690	JPL Peñalolén Rol: 040072-009-2022
	Ingeniería y Desarrollo de Proyectos SpA	afianzado reclama	46.872	46.872	31-12-2023	46.872	11° Civil de Stgo C-6971-2022
	Claudio Lagos y Carlos Mayo	juicio cobertura	18.390	18.390	31-12-2023	18.390	15° civil Stgo Rol: C-6367-2022
	Javier Ignacio Inostroza Castillo/ Rodolfo Zaror	juicio cobertura	9.000	9.000	31-12-2023	9.000	27° Civil Stgo C-11329-2022
	Vima Domínguez Matta	juicio cobertura	3.700	3.700	31-12-2023	3.700	27° Civil Stgo Rol: C-756-2023
	Vanessa Miranda Olivos	juicio cobertura	10.854	10.854	31-12-2023	10.854	16° Civil Stgo Rol: C-5743-2022
	Panificadora México S.A.	juicio cobertura	25.760	25.760	31-12-2023	25.760	JPL San Bernardo Rol: 5112-2-2022
	Oscar Salas Nñuez	juicio cobertura	4.079	4.079	31-12-2023	4.079	JPL Antofagasta Rol: 16448-22-FG
	Andrés Escudero Donoso	juicio cobertura	4.103	4.103	31-12-2023	4.103	2° JPL Santiago Rol: 9196-2022
	Duplex S.A.	juicio cobertura	10.000	10.000	31-12-2023	10.000	30° Civil Stgo Rol: C-14487-2022
	Fernanda Neira Matamala	juicio cobertura	24.000	24.000	31-12-2023	24.000	2° JPL Temuco Rol: 133348-Y
	Patricia Millao Paillacan	juicio cobertura	77.589	77.589	31-12-2023	77.589	3° JPL Temuco Rol: 196491-W
	Angela Buchacura Parra	juicio cobertura	3.638	3.638	31-12-2023	3.638	JPL Cañete Rol: 2409-2022
	Botinelli	reclamo contra	7.605	7.605	31-12-2023	7.605	Corte Apelaciones Santiago 1845-2022
	Maria Macarena Opazo Quesney	juicio cobertura	14.500	14.500	31-12-2023	14.500	Corte Apelaciones Concepción 1575-2023
	Ercio Sandoval Reyes	juicio cobertura	48.823	48.823	31-12-2023	48.823	JPL Curacautín rol: 44639-2022
	Fabián Fernández Fuente	juicio cobertura	23.500	23.500	31-12-2023	23.500	3 JPL La Florida Rol: 49536-10-2023
	Francisco Javier Pavez Cáceres	juicio cobertura	11.000	11.000	31-12-2023	11.000	17° Civil Stgo Rol: C-2248-2023
Feliz Eduardo Mohor Escobar	juicio cobertura	7.871	7.871	31-12-2023	7.871	25° Civil C-11072-2022	
Luis Armando Adasme Salazar	juicio cobertura	11.053	11.053	31-12-2023	11.053	24° Civil tgo Rol: 654-23	

HDI SEGUROS S.A.

Notas a los Estados Financieros al 31 de diciembre de 2023

(42) Contingencias, continuación

(a) Contingencias y compromisos, continuación

Tipo de Contingencia o Compromiso	Acreedor del Compromiso	Activos		Saldo Pendiente de Pago a la Fecha de Cierre de los EEFF	Fecha Liberación Compromiso	Monto Liberación del Compromiso M\$	Observaciones
		Tipo	Valor Contable M\$				
Juicios	Inversiones Castor Limitada	juicio cobertura	77.053	77.053	31-12-2023	77.053	1º Civil Concepción Rol: C-6268-2022
	Constanza Mulñoz Venegas	juicio cobertura	38.300	38.300	31-12-2023	38.300	Primer JPL Maipú Rol: 10333-2022
	Guzman y Asociados SpA	juicio cobertura	45.000	45.000	31-12-2023	45.000	15º Civil Rol: C-5970-2023
	Juan Pablo Alvarado Foerster	juicio cobertura	25.000	25.000	31-12-2023	25.000	1º JPL Stgo rol: 2605-2023 KPB
	Lorena Montecino Cabeza	juicio cobertura	8.140	8.140	31-12-2023	8.140	17º Civil Rol: C-5014-2023
	Nicoles Cea Ramos	juicio cobertura	13.440	13.440	31-12-2023	13.440	2º Civil Rol: C-3444-2023
	Saint Luois School SpA	juicio cobertura	251.000	251.000	31-12-2023	251.000	4 Civil Stgo Rol: C-6809-2023
	Maribel Quezada González	juicio cobertura	14.799	14.799	31-12-2023	14.799	JPL Molina Rol:-4264-2023
	Transporte de Carga y Pasajeros Manuel	juicio cobertura	76.500	76.500	31-12-2023	76.500	1 JPL Temuco Rol:281299-Q-C
	Servicios Globales de Mantenimiento Ltda	juicio cobertura	22.500	22.500	31-12-2023	22.500	5º Civil C-5509-2023
	María Isabel Valenzuela Cartes	juicio cobertura	22.000	22.000	31-12-2023	22.000	14º Civil C-8752-2023
	Carlos Eduardo Maureira Sepúlveda	juicio cobertura	20.140	20.140	31-12-2023	20.140	2º Civil Concepción C-3321-2023
	Agrofruits SpA	juicio cobertura	22.000	22.000	31-12-2023	22.000	29º Civil Stgo C-9219-2023
	Paulina Bustos Salgado	juicio cobertura	13.000	13.000	31-12-2023	13.000	28º Civil Stgo Rol: C-7077-2023
	Roberto Rubio Maldonado	juicio cobertura	20.354	20.354	31-12-2023	20.354	28º Civil Stgo Rol: C-9758-2022
	Rodrigo Bermudes Godoy	juicio cobertura	34.100	34.100	31-12-2023	34.100	11º Civil Stgo Rol:C-7294-2022
	Paula Xiomara Porras Correa	juicio cobertura	10.172	10.172	31-12-2023	10.172	2 JPL Concepción Rol: 5437-2023
	Verónica Bernarda Soza Bustos	juicio cobertura	6.857	6.857	31-12-2023	6.857	3 JPL Providencia Rol:40915/005/2023
	Mauricio Vázquez Henríquez	juicio cobertura	15.890	15.890	31-12-2023	15.890	arbitraje Concepción
	David Franco Rivera	juicio cobertura	55.000	55.000	31-12-2023	55.000	JPL La Serena Rol: 32642-2023

HDI SEGUROS S.A.

Notas a los Estados Financieros al 31 de diciembre de 2023

(42) Contingencias, continuación

(a) Contingencias y compromisos, continuación

Tipo de Contingencia o Compromiso	Acreedor del Compromiso	Activos Comprometidos		Saldo Pendiente de Pago a la Fecha de Cierre de los EEFF	Fecha Liberación Compromiso	Monto Liberación del Compromiso M\$	Observaciones
		Tipo	Valor Contable M\$				
Juicios	Rectificadora de Motores Pelizzola	juicio cobertura	48.169	48.169	31-12-2023	48.169	25° Civil Stgo: C-9818-2023
	Jorge Luis Uribe General y Samir Ignacio Uribe Gil	juicio cobertura	15.000	15.000	31-12-2023	15.000	10° Civil C-12505-2023
	Alvaro Rodrigo Mendoza Berrocal	juicio cobertura	94.741	94.741	31-03-2024	94.741	Jdo de Letras y Garantía de
	Transportes Stam Cars Ltda / Alejandro Araya	juicio cobertura	27.000	27.000	31-03-2024	27.000	3° Jdo letras Iquique Rol:C-3346-2023
	Trasnportes Claykar SpA	juicio cobertura	75.600	75.600	31-03-2024	75.600	8° Civil Stgo C-10147-2023
	Luz María Grez Morandi	juicio cobertura	16.600	16.600	31-03-2024	16.600	JPL Lo Bamechea Rol:8756-16-2023
	Agromix SpA	juicio cobertura	47.000	47.000	31-03-2024	47.000	2° Juzgado Letras Talca Rol:C-1911-2023
	Jose Mauricio Ormazabal Mardones	juicio cobertura	280.000	280.000	31-03-2024	280.000	11° Civil Stgo Rol:C-14768-2023
	Juan Virgilio Barria Vargas	juicio cobertura	144.762	144.762	31-03-2024	144.762	Jdo de Letras de Castro Rol: C-2467-
	Laura Rosa Muñoz	juicio cobertura	11.200	11.200	31-03-2024	11.200	2 Jdo Civil Stgo Rol: C-3361-2021
	Carolina González Huenuman	juicio cobertura	16.790	16.790	31-03-2024	16.790	3 cvil Stgo Rol: C-13780-2023
	Abelardo Martínez Baeza	juicio cobertura	137.361	137.361	30-06-2024	137.361	Jdo Letras Pitrufquen Rol: C-505-2023
	Juan Eduardo Gizzo Barahona	juicio cobertura	12.100	12.100	31-03-2024	12.100	1 Jdo Civil Rancagua Rol: C-7963-2023
	Nancy Carolina Aguilera Díaz	juicio cobertura	14.594	14.594	30-06-2024	14.594	Jdo Letras Curacautín Rol C-299-2023
	Nicole Vásquez Román	juicio cobertura	28.000	28.000	30-06-2024	28.000	7° Civil Rol: C-14346-2023
	Evolución Animal SpA	juicio cobertura	41.500	41.500	30-06-2024	41.500	3° JPL Arica Rol: 444/EO-2023
	Maquinarias y Vehículos MCS SpA	juicio cobertura	32.496	32.496	30-06-2022	32.496	14° Civil Stgo Rol: C-17200-2023
	Box Solution Ltda	juicio cobertura	163.590	163.590	31-12-2023	163.590	3 Jdo letras Antofagasta C-1998-
	Felipe Javier Vilches Soto	subsidiaria valor	46.617	46.617	31-12-2023	46.617	1 Jdo Letras RIT O-3134-2023

HDI SEGUROS S.A.

Notas a los Estados Financieros al 31 de diciembre de 2023

(42) Contingencias, continuación**(a) Contingencias y compromisos, continuación**

Tipo de Contingencia o Compromiso	Acreedor del Compromiso	Activos Comprometidos		Saldo Pendiente de Pago a la Fecha de Cierre de los EEEF	Fecha Liberación Compromiso	Monto Liberación del Compromiso M\$	Observaciones
		Tipo	Valor Contable M\$				
Activos en Garantía	-	-	-	-	-	-	-
Pasivo Indirecto	-	-	-	-	-	-	-
Otras	Servicio Nacional del Consumidor (Semac)	Demanda	0	0	-	0	Tiempos de Reparación: Demanda Colectiva en curso en tribunal ordinario.
	Servicio Nacional del Consumidor (Semac)	demanda					No entrega de GPS: PVC fallido sin acuerdo
Total			4.793.148	4.793.148		4.793.148	

(b) Sanciones

La Compañía no presenta sanciones al 31 de diciembre de 2023.

(43) Hechos posteriores

Producto de los incendios que afecto a la V región de nuestro país durante el mes de febrero del 2024, la compañía hasta la fecha ha registrado 164 siniestros que se divide entre siniestros ramos varios mayormente comercial, siniestros vehículo, y siniestro banco estado principalmente habitacional, el cual equivale a un costo actual total de UF 88.499, con un costo retenido equivalente a UF 60.232 UF.

No se tiene conocimiento de otros hechos de carácter económico-financiero ocurridos con posterioridad al 31 de diciembre de 2023 y hasta la fecha de la emisión de estos estados financieros (26 de febrero 2024) que puedan afectar significativamente la interpretación de los mismos.

HDI SEGUROS S.A.

Notas a los Estados Financieros al 31 de diciembre de 2023

(44) Moneda extranjera y Unidades Reajustables

(a) Moneda extranjera

- (i) La posición de activos y pasivos en moneda extranjera de la Compañía al 31 de diciembre de 2023 se presenta a continuación:

Activos	US\$	EURO	Consolidado (M\$)
Inversiones:	-	-	-
Instrumento de Renta Fija	-	-	-
Instrumento de Renta Variable	-	-	-
Otras Inversiones	-	-	-
Deudores por Primas:	19.669.020	208	19.669.228
Asegurados	15.805.000	-	15.805.000
Reaseguradores	2.700.231	208	2.700.439
Coaseguradores	1.163.789	-	1.163.789
Participación del reaseguro en las reservas técnicas	28.514.612	141	28.514.753
Deudores por siniestros:	-	-	-
Otros Deudores:	-	-	-
Otros Activos:	5.694.166	1.677	5.695.843
Total Activos	53.877.798	2.026	53.879.824

Pasivos	US\$	EURO	Consolidado (M\$)
Reservas:	36.691.068	333	36.691.401
Reserva de Primas	4.717.550	97	4.717.647
Reserva Matemática	-	-	-
Reserva de Siniestro	31.973.518	236	31.973.754
Primas por pagar:	11.760.425	1.963	11.762.388
Asegurados	377.791	1.773	379.564
Reaseguradores	11.046.736	190	11.046.926
Coaseguradores	335.898	-	335.898
Deudas con inst. Financieras:	-	-	-
Otros pasivos:	285.239	29.497	314.736
Total Pasivos	48.736.732	31.793	48.768.525

Posición Neta	5.141.066	(29.767)	5.111.299
----------------------	------------------	-----------------	------------------

POSICION NETA (Moneda de Origen)	5.861,30	(30,69)	5.830,61
---	-----------------	----------------	-----------------

TIPOS DE CAMBIOS DE CIERRE A LA FECHA DE INFORMACION	877,12	970,05	
---	---------------	---------------	--

HDI SEGUROS S.A.

Notas a los Estados Financieros al 31 de diciembre de 2023

(44) Moneda extranjera y Unidades Reajustables, continuación.

(a) Moneda extranjera, continuación

(ii) Movimiento de divisas por concepto de reaseguros

Conceptos	Moneda US\$			Consolidado (M\$)		
	Entradas	Salidas	Movimiento Neto	Entradas	Salidas	Movimiento Neto
Primas	111.067	40.628.737	(40.517.670)	111.067	40.628.737	(40.517.670)
Siniestros	41.570.658	5.535.992	36.034.666	41.570.658	5.535.992	36.034.666
Otros	4.169.551	39.859.479	(35.689.928)	4.169.551	39.859.479	(35.689.928)
Movimiento Neto	45.629.142	4.766.734	40.862.408	45.629.142	4.766.734	40.862.408

(iii) Margen de contribución de las operaciones de seguros en moneda extranjera

Conceptos	US\$	EURO	Consolidado (M\$)
Prima Directa	32.469.873	6.335	32.476.208
Prima Cedida	25.435.022	4.556	25.439.578
Prima Acepta	-	-	-
Ajustes Reserva Técnica	(592)	596	4
Total Ingresos de Explotación	7.034.259	2.375	7.036.634
Costo de Intermediación	(2.410.153)	(926)	(2.411.079)
Costo de Siniestros	2.575.998	(782)	2.575.216
Costo de Administración	37.170	144	37.314
Total Costo de Explotación	203.015	(1.564)	201.451
Productos de Inversiones	-	-	-
Otros Ingresos y Egresos	244.060	3	244.063
Diferencia de Cambio	-	-	-
Resultado antes de Impuesto	7.075.304	3.942	7.079.246

HDI SEGUROS S.A.

Notas a los Estados Financieros al 31 de diciembre de 2023

(44) Moneda extranjera y Unidades Reajustables, continuación.

(b) Unidad Reajutable

(i) La posición de activos y pasivos en unidad reajutable de la Compañía al 31 de diciembre de 2023 se presenta a continuación:

Activos	Unidad de Fomento	Ingreso Mínimo	Dólar Aduanero	Índice de Valor Promedio	Unidad Dólar	Años Sueldo Base	Unidad Tributaria Mensual	Unidad Reajutable Viv	Consolidado (MS)
Inversiones:	240.233.764	-	-	-	-	-	-	-	240.233.764
Instrumento de Renta Fija	240.233.764	-	-	-	-	-	-	-	240.233.764
Instrumento de Renta Variable	-	-	-	-	-	-	-	-	-
Otras Inversiones	-	-	-	-	-	-	-	-	-
Deudores por Primas:	279.954.658	40.852	-	2.298	364.148	17.343	189.299	7.690	280.576.288
Asegurados	264.705.263	40.852	-	2.298	199.707	17.343	189.299	569	265.155.331
Reaseguradores	13.380.325	-	-	-	164.441	-	-	7.121	13.551.887
Coaseguradores	1.869.070	-	-	-	-	-	-	-	1.869.070
Participación del Reaseguro en la Reserva Técnica	72.425.465	-	-	-	625.705	-	-	39.218	73.090.388
Deudores por siniestros:	-	-	-	-	-	-	-	-	-
Otros Deudores:	-	-	-	-	-	-	-	-	-
Otros Activos:	689.384	-	-	-	17.731	118	71.604	-	778.837
Total Activos	593.303.271	40.852	-	2.298	1.007.584	17.461	260.903	46.908	594.679.277
Pasivos	Unidad de Fomento	Ingreso Mínimo	Dólar Aduanero	Índice de Valor Promedio	Unidad Dólar	Años Sueldo Base	Unidad Tributaria Mensual	Unidad Reajutable Viv	Consolidado (MS)
Reservas:	435.116.761	193.652	-	1.294	1.298.201	75.098	1.743.696	100.927	438.529.629
Reserva de Primas	275.566.704	193.652	-	-	299.613	75.098	1.718.844	23.253	277.877.164
Reserva Matemática	-	-	-	-	-	-	-	-	-
Reserva de Siniestro	159.550.057	-	-	1.294	998.588	-	24.852	77.674	160.652.465
Otras reservas (solo mutuales)	-	-	-	-	-	-	-	-	-
Primas por pagar:	41.351.490	148	1.402	41	573.333	1.080.006	1.979	570	43.008.969
Asegurados	8.313.763	148	1.402	41	51.424	1.080.006	1.979	21	9.448.784
Reaseguradores	30.885.607	-	-	-	521.909	-	-	549	31.408.065
Coaseguro	2.152.120	-	-	-	-	-	-	-	2.152.120
Deudas con inst.Financieras:	-	-	-	-	-	-	-	-	-
Otros pasivos:	23.509.332	4.164	28.349	1.186	167.789	572.483	16.136	31	24.299.470
Total Pasivos	499.977.583	197.964	29.751	2.521	2.039.323	1.727.587	1.761.811	101.528	505.838.068
Posición Neta	93.325.688	(157.112)	(29.751)	(223)	(1.031.739)	(1.710.126)	(1.500.908)	(54.620)	88.841.209
Origen	2.536,76	(0,53)	(34,22)	(0,01)	(1.176,28)	(1.710.126,00)	(23,37)	(298,49)	(1.709.122,14)
TIPOS DE CAMBIOS DE CIERRE A LA FECHA DE INFORMACION	36.789,36	296.511,00	869,47	38.051,71	877,12	1,00	64.216,00	182,99	

HDI SEGUROS S.A.

Notas a los Estados Financieros al 31 de diciembre de 2023

(44) Moneda extranjera y Unidades Reajustables, continuación.

(b) Unidad Reajutable, continuación

(ii) Movimiento de divisas por concepto de reaseguros

Conceptos	Unidad de Fomento (M\$)			Consolidado (M\$)		
	Entradas	Salidas	Movimiento Neto	Entradas	Salidas	Movimiento Neto
Primas	-	2.506.412	(2.506.412)	-	2.506.412	(2.506.412)
Siniestros	-	-	-	-	-	-
Otros	-	-	-	-	-	-
Movimiento Neto	-	(2.506.412)	2.506.412	-	(2.506.412)	2.506.412

(iii) Margen de contribución de las operaciones de seguros en moneda extranjera

Conceptos	Unidad de Fomento	Ingreso Mínimo	Dólar Aduanero	Índice de Valor Promedio	Unidad Dólar	Años Sueldo Base	Unidad Tributaria Mensual	Unidad Reajutable Viv	Consolidado (M\$)
Prima Directa	488.802.909	53.267	77.907	35.262	2.275.655	4.430.391	99.715	268.984	496.044.090
Prima Cedida	120.242.240	-	-	(10)	1.757.869	-	-	135.932	122.136.031
Prima Acepta	-	-	-	-	-	-	-	-	-
Ajustes Reserva Técnica	(25.929.709)	138.542	30.379	165	61.750	3.530	378.287	(4.873)	(25.321.929)
Total Ingresos de Explotación	342.630.960	191.809	108.286	35.437	579.536	4.433.921	478.002	128.179	348.586.130
Costo de Intermediación	53.522.906	7.250	33.500	7.335	(196.195)	371.957	22.250	(9.763)	53.759.240
Costo de Siniestros	179.393.272	45.591	(2.095)	(1.405)	598.513	(190)	518.056	69.115	180.620.857
Costo de Administración	1.379.640	14.775	-	1	6.739	(918)	4.550	365	1.405.152
Total Costo de Explotación	234.295.818	67.616	31.405	5.931	409.057	370.849	544.856	59.717	235.785.249
Productos de Inversiones	-	-	-	-	-	-	-	-	-
Otros Ingresos y Egresos	1.634.211	3.753	-	-	3.011	(800)	4.350	-	1.644.525
Diferencia de Cambio	-	-	-	-	-	-	-	-	-
Resultado antes de Impuesto	109.969.353	127.946	76.881	29.506	173.490	4.062.272	(62.504)	68.462	114.445.406

HDI SEGUROS S.A.

Notas a los Estados Financieros al 31 de diciembre de 2022

(45) Cuadro de ventas por regiones (seguros generales)

El detalle de ventas por regiones al 31 de diciembre de 2023 de la Compañía se presenta en el siguiente cuadro en M\$:

Región	Incendio	Perdida Beneficio	Terremoto	Vehículo	Transporte	Robo	Casco	Otros	Total
I	269.907	64.192	1.231.464	1.917.039	216.215	65.283	10.275	873.649	4.648.024
II	415.402	306.756	1.322.209	5.721.238	357.592	156.136	-	1.587.587	9.866.920
III	205.358	55.403	536.772	1.598.455	45.818	82.862	2.283	1.415.899	3.942.850
IV	481.997	67.272	1.692.051	5.241.657	66.565	181.803	3.575	1.438.390	9.173.310
V	2.014.080	340.721	4.913.597	20.722.169	434.001	595.555	32.011	3.111.413	32.163.547
VI	1.498.163	168.969	2.271.983	8.875.331	285.161	286.928	3.498	6.170.382	19.560.415
VII	2.958.802	245.972	2.725.025	8.832.417	447.581	229.205	5.619	4.068.377	19.512.998
VIII	4.821.950	454.995	6.285.894	15.295.761	346.544	648.073	10.459	5.087.839	32.951.515
IX	3.515.316	73.820	2.880.141	5.555.408	69.232	348.515	7.573	3.837.916	16.287.921
X	2.735.372	256.913	3.912.488	7.041.952	176.619	257.142	293.608	14.302.667	28.976.761
XI	207.072	7.473	568.044	769.815	8.376	46.124	11.857	383.149	2.001.910
XII	472.662	35.376	624.686	1.093.592	40.882	70.993	64.760	1.067.506	3.470.457
XIV	3.562.236	1.072.404	5.489.980	2.974.211	89.971	12.795.875	228.542	47.928.246	74.141.465
XV	95.477	33.235	295.259	639.458	43.709	62.079	-	421.863	1.591.080
METROP.	10.844.606	3.214.268	23.338.179	164.828.852	3.903.649	3.678.829	638.437	51.883.576	262.330.396
Total	34.098.400	6.397.769	58.087.772	251.107.355	6.531.915	19.505.402	1.312.497	143.578.459	520.619.569

HDI SEGUROS S.A.

Notas a los Estados Financieros al 31 de diciembre de 2023

(46) Margen de solvencia

(a) Margen de solvencia seguros generales

Esta Nota se confecciona según lo estipulado en la Norma de Carácter General N°53, la cual establece factores y mecanismos específicos para el cálculo del Margen de Solvencia.

Esta Nota está compuesta de tres cuadros, los que se señalan a continuación:

(i) Primas y factor de reaseguro

CONCEPTO	INCENDIO	VEHÍCULOS	OTROS	GRANDES RIESGOS	
				INCENDIO	OTROS
PRIMA pi	40.275.983	251.107.355	167.671.790	431.787	753.649
PRIMA DIRECTA pi	40.275.983	251.107.355	167.671.790	431.787	753.649
6.31.11.10 pi	40.275.983	251.107.355	167.671.790	431.787	753.649
6.31.11.10 dic i-1*IPC1	42.303.401	244.051.732	161.157.078	-	31.525
6.31.11.10 pi-1*IPC2	42.303.401	244.051.732	161.157.078	-	31.525
PRIMA ACEPTADA pi	-	-	-	-	-
6.31.11.20 pi	-	-	-	-	-
6.31.11.20 dic i-1*IPC1	-	-	-	-	-
6.31.11.20 pi-1*IPC2	-	-	-	-	-
FACTOR DE REASEGURO pi	0,25	0,95	0,55	-	-
COSTO DE SINIESTROS pi	19.404.264	132.724.255	29.022.419	-	-
6.31.13.00 pi	19.404.264	132.724.255	29.022.419	-	-
6.31.13.00 dic i-1*IPC1	13.087.170	146.931.077	25.377.630	-	-
6.31.13.00 pi-1*IPC2	13.087.170	146.931.077	25.377.630	-	-
COSTO DE SIN. DIRECTO pi	78.016.286	140.193.184	53.049.925	-	5.443.675
6.31.13.10 pi	78.016.286	140.193.184	53.049.925	-	5.443.675
6.31.13.10 dic i-1*IPC1	35.881.292	154.490.446	51.095.188	-	-
6.31.13.10 pi-1*IPC2	35.881.292	154.490.446	51.095.188	-	-
COSTO DE SIN. ACEPTADO pi	-	-	-	-	-
6.31.13.30 pi	-	-	-	-	-
6.31.13.30 dic i-1*IPC1	-	-	-	-	-
6.31.13.30 pi-1*IPC2	-	-	-	-	-

HDI SEGUROS S.A.

Notas a los Estados Financieros al 31 de diciembre de 2023

(46) Margen de solvencia, continuación

(a) Margen de solvencia seguros generales, continuación

(ii) Siniestros últimos tres años

CONCEPTO	INCENDIO	VEHÍCULOS	OTROS	GRANDES RIESGOS	
				INCENDIO	OTROS
PROMEDIO SIN. ULT. 3 AÑOS	45.389.062	135.819.896	55.284.821	-	2.311.041
COSTO SIN. DIR. ULT. 3 AÑOS	136.167.185	407.459.689	165.854.464	-	6.933.124
COSTO SIN. DIRECTOS pi	78.016.286	140.193.184	53.049.925	-	5.443.675
6.31.13.10 pi	78.016.286	140.193.184	53.049.925	-	5.443.675
6.31.13.10 dici i-1*IPC1	35.881.292	154.490.446	51.095.188	-	-
6.31.13.10 pi-1*IPC2	35.881.292	154.490.446	51.095.188	-	-
COSTO SIN. DIRECTOS pi-1	35.881.292	154.490.446	51.095.188	-	-
6.31.13.10 pi-1*IPC2	35.881.292	154.490.446	51.095.188	-	-
6.31.13.10 dici-2*IPC3	22.269.607	112.776.060	61.709.351	-	1.489.449
6.31.13.10 pi-2*IPC4	22.269.607	112.776.060	61.709.351	-	1.489.449
COSTO SIN. DIRECTOS pi-2	22.269.607	112.776.060	61.709.351	-	1.489.449
6.31.13.10 pi-2*IPC4	22.269.607	112.776.060	61.709.351	-	1.489.449
6.31.13.10 dici-3*IPC5	16.953.694	93.526.204	60.945.695	-	(2.842.032)
6.31.13.10 pi-3*IPC6	16.953.694	93.526.204	60.945.695	-	(2.842.032)
COSTO SIN. A CEP. ULT. 3 AÑOS	-	-	-	-	-
COSTO SIN. ACEPTADOS pi	-	-	-	-	-
6.31.13.30 pi	-	-	-	-	-
6.31.13.30 dici i-1*IPC1	-	-	-	-	-
6.31.13.30 pi-1*IPC2	-	-	-	-	-
COSTO SIN. ACEPTADOS pi-1	-	-	-	-	-
6.31.13.30 pi-1*IPC2	-	-	-	-	-
6.31.13.30 dici-2*IPC3	-	-	-	-	-
6.31.13.30 pi-2*IPC4	-	-	-	-	-
COSTO SIN. ACEPTADOS pi-2	-	-	-	-	-
6.31.13.30 pi-2*IPC4	-	-	-	-	-
6.31.13.30 dici-3*IPC5	-	-	-	-	-
6.31.13.30 pi-3*IPC6	-	-	-	-	-

HDI SEGUROS S.A.

Notas a los Estados Financieros al 31 de diciembre de 2023

(46) Margen de solvencia, continuación

(a) Margen de solvencia seguros generales, continuación

(iii) Resumen

	MARGEN DE SOLVENCIA										TOTAL MS
	F.P. %	PRIMAS	F.R.		PRIMAS MS	F.S. %	SINIESTROS	F.R.		SINIESTROS MS	
			CIA	CMF				CIA	CMF		
INCENDIO	45,00%	40.275.983	24,87%	15,00%	4.507.861	67,00%	45.389.062	24,87%	15,00%	7.563.763	7.563.763
VEHICULOS	10,00%	251.107.355	94,67%	57,00%	23.772.937	13,00%	135.819.896	94,67%	57,00%	16.715.915	23.772.937
OTROS	40,00%	167.671.790	54,71%	29,00%	36.691.784	54,00%	55.284.821	54,71%	29,00%	16.332.344	36.691.784
GRANDES RIESGOS	0,00%	0	0,00%	0,00%	0	0,00%	0	0,00%	0,00%	0	0
INCENDIO	45,00%	431.787	0,00%	2,00%	3.886	67,00%	0	0,00%	2,00%	0	3.886
OTROS	40,00%	753.649	0,00%	2,00%	6.029	54,00%	2.311.041	0,00%	2,00%	24.959	24.959
TOTAL		460.240.564			64.982.497		238.804.820			40.636.981	68.057.329

HDI SEGUROS S.A.

Notas a los Estados Financieros al 31 de diciembre de 2023

(47) Cumplimiento Circular 794 (sólo seguros generales)

(a) Cuadro de determinación de crédito a asegurados representativos de reserva de riesgo en curso, patrimonio de riesgo y patrimonio libre

Conceptos		M\$
Créditos asegurados no vencido total Nota 1.	a	249.397.401
Créditos asegurados no vencido de pólizas individuales Nota 2.	b	-
Créditos asegurados no vencido de cartera de pólizas	c = a - b	249.397.401
Prima directa no ganada neta de descuento Nota 3.	d	289.374.668
Prima por cobrar no vencida no devengada de cartera de pólizas	e = Mín (c,d)	249.397.401
Prima por cobrar no vencida no devengada de pólizas individuales	f	-
Prima por cobrar total no vencida no devengada representativa de reserva de riesgo en curso y patrimonio	g = e + f	249.397.401

(b) Cuadro de determinación de prima no devengada a comparar con crédito a asegurados

La Compañía no actúa como aceptante de riesgo, por lo que no le aplica la determinación no devengada.

	Seguros No Revocables	Polizas calculadas Individualmente	Otros Ramos	Descuento Columna Otros Ramos Por Factor P.D	Total M\$
	1	2	3	4	5
Prima Directa no devengada 6.35.11.10 1 (1)	16.456.760	-	296.879.614	296.879.614	313.336.374
Descuentos de cesión no devengado total (2)	2.077.548	-	7.504.946	7.504.946	9.582.494
Total a comparar con crédito otorgado 3 = 1 - 2	14.379.212	-	289.374.668	289.374.668	303.753.880

HDI SEGUROS S.A.

Notas a los Estados Financieros al 31 de diciembre de 2023

(47) Cumplimiento Circular 794 (sólo seguros generales), continuación**(c) Cuadro prima por cobrar reasegurados**

La Compañía no registra transacciones a revelar.

(d) Cuadro determinación de crédito devengado y no devengado por pólizas individuales

La Compañía no registra transacciones a revelar.

(48) Solvencia**(a) Cumplimiento régimen de inversiones y endeudamiento**

	M\$	M\$
Obligación de invertir las Reservas Técnicas y Patrimonio de Riesgo.		501.936.804
Reservas Técnicas	395.266.944	
Patrimonio de Riesgo.	106.669.860	
Inversiones representativas de Reservas Técnicas y Patrimonio de Riesgo.		566.227.181
Superávit (Déficit) de Inversiones representativas de Reservas Técnicas y Patrimonio de Riesgo.		64.290.377
Patrimonio Neto		128.042.739
Patrimonio Contable	175.861.078	
Activo no efectivo (-)	47.818.339	
ENDEUDAMIENTO		
Total	3,92	
Financiero	0,83	

HDI SEGUROS S.A.

Notas a los Estados Financieros al 31 de diciembre de 2023

(48) Solvencia, continuación

(b) Obligación de invertir

	M\$	M\$
Total Reserva Seguros Previsionales		-
Reserva de Rentas Vitalicias	-	
5.21.31.21 Reserva de Rentas Vitalicias	-	
5.14.22.10 Participación del Reaseguro en la Reserva de Rentas Vitalicias	-	
Reserva Seguro Invalidez y Supervivencia	-	
5.21.31.22 Reserva Seguro Invalidez y Supervivencia	-	
5.14.22.20 Participación del Reaseguro en la Reserva Seguro Invalidez y Supervivencia	-	
Total Reservas Seguros No Previsionales		348.383.484
Reserva de Riesgo en Curso	246.960.123	
5.21.31.10 Reserva de Riesgo en Curso	313.336.374	
5.14.21.00 Participación del Reaseguro en la Reserva de Riesgo en Curso	66.376.251	
Reserva Matemática	-	
5.21.31.30 Reserva Matemática	-	
5.14.23.00 Participación del Reaseguro en la Reserva Matemática	-	
5.21.31.40 Reserva Valor del Fondo	-	
Reserva de Rentas Privadas	-	
5.21.31.50 Reserva de Rentas Privadas	-	
5.14.24.00 Participación del Reaseguro en la Reserva de Rentas Privadas	-	
Reserva de Siniestros	92.320.754	
5.21.31.60 Reserva de Siniestros	202.424.499	
5.21.32.32 Siniestros por Pagar por Operaciones de Coaseguro	-	
5.14.25.00 Participación del Reaseguro en la Reserva de Siniestros	110.103.745	
Reserva Catastrófica de Terremoto	9.102.607	
5.21.31.70 Reserva Catastrófica de Terremoto	9.102.607	

HDI SEGUROS S.A.

Notas a los Estados Financieros al 31 de diciembre de 2023

(48) Solvencia, continuación

(b) Obligación de invertir, continuación

Total Reservas Adicionales		1.935.206
Reserva de Insuficiencia de Primas	1.790.865	
5.21.31.80 Reserva de Insuficiencia de Primas	3.876.314	
5.14.27.00 Participación del Reaseguro en la Reserva de Insuficiencia de Primas	2.085.449	
Otras Reservas Técnicas	144.341	
5.21.31.90 Otras Reservas Técnicas	144.341	
5.14.28.00 Participación del Reaseguro en Otras Reservas Técnicas	-	

Primas por Pagar (Sólo seguros generales - ver cuadro)		44.948.254
Reserva de Riesgo en Curso de Primas por Pagar (RRCPP)	42.460.235	
Reserva de Siniestros de Primas por Pagar (RSPP)	2.488.019	

TOTAL OBLIGACIÓN DE INVERTIR RESERVAS TÉCNICAS **395.266.944**

Patrimonio de Riesgo 106.669.860
 Margen de Solvencia 68.057.329
 Patrimonio de Endeudamiento 106.669.860
 ((PE+PI)/5) Cías Seg. Generales ((PE+PI-RVF)/20)+(RVF/140)
 Cías Seg. Vida 100.387.361
 Pasivo Exigible + Pasivo Indirecto - Reservas Técnicas 106.669.860
 Patrimonio Mínimo UF 90.000 (UF 120.000 Si es Reaseguradora) 3.311.042

TOTAL OBLIGACIÓN DE INVERTIR (RESERVAS TÉCNICAS + PATRIMONIO DE RIESGO) **501.936.804**

Primas por Pagar (Sólo seguros generales)

1	Deudores por Reaseguro		44.948.254
1.1.1	Primas por Pagar Reaseguradores	42.460.235	
1.1.2	Primas por Pagar Coaseguro	2.488.019	
1.1.3	Otras	-	
1	PCNG - DCNG		56.793.757
	Prima Cedida No Ganada (PCNG)	66.376.251	
	Descuento de Cesión No Ganado (DCNG)	9.582.494	
1	RRC P.P		34.213.505
1	RS PP		10.734.749

HDI SEGUROS S.A.

Notas a los Estados Financieros al 31 de diciembre de 2023

(48) Solvencia, continuación

(c) Cuadro prima por pagar reaseguradores para cálculo de reservas técnicas

Ramos	Prima por pagar a reaseguradores y coaseguradores PPR (M\$)	Prima cedida no ganada PCNG (M\$)	Descuento de cesión no ganada DCNG (M\$)	Reserva e siniestro por prima por pagar RSPP (M\$)	Resev. riesgo en curso por primas por pagar RRCPP (M\$)
1 Incendio	2.946.603	10.865.083	1.063.958	-	2.946.603
2 Pérdida de Beneficios por Incendio	1.398.582	681.997	143.666	860.251	538.331
3 Otros Riesgos Adicionales a Incendio	673.066	864.676	61.577	-	673.066
4 Terremoto y Tsunami	8.175.133	12.148.682	1.500.367	-	8.175.133
5 Pérdida de Beneficios por Terremoto	2.225.935	1.169.648	145.326	1.201.613	1.024.322
6 Otros Riesgos de la Naturaleza	5.127.636	423.126	48.881	4.753.391	374.245
7 Terrorismo	505.880	846.329	73.665	-	505.880
8 Robo	292.022	948.846	233.851	-	292.022
9 Cristales	24.440	48.908	1.555	-	24.440
10 Daños Físicos Vehículos Motorizados	2.174.598	9.574.933	1.326.054	-	2.174.598
11 Casco Marítimo	1.647.322	643.630	123.269	1.126.961	520.361
12 Casco Aéreo	-	-	-	-	-
13 Responsabilidad Civil Hogar y Condominios	-	-	-	-	-
14 Responsabilidad Civil Profesional Responsabilidad Civil Industria, Infraestructura y	55.461	21.199	3.242	37.504	17.957
15 Comercio	1.293.272	1.503.910	130.568	-	1.293.272
16 Responsabilidad Civil Vehículos Motorizados	561.009	1.278.363	168.348	-	561.009
17 Transporte Terrestre	869.352	1.787.382	318.225	-	869.352
18 Transporte Marítimo	144.448	39.973	6.431	110.906	33.542
19 Transporte Aéreo	-	19.045	2.615	-	-
20 Equipo Contratista	682.638	2.766.643	384.760	-	682.638
21 Todo Riesgo Construcción y Montaje	3.249.379	1.487.720	163.713	1.925.372	1.324.007
22 Avería Maquinaria	11.520	10.039	1.444	2.925	8.595
23 Equipo Electrónico	450.707	434.434	56.315	72.588	378.119
24 Garantía	3.086.155	7.776.438	2.077.047	-	3.086.155
25 Fidelidad	-	1.703	501	-	-
26 Seguro Extensión y Garantía	-	-	-	-	-
27 Seguro de Crédito por Ventas a Plazo	-	-	-	-	-
28 Seguro de Crédito a la Exportación	-	-	-	-	-
29 Otros Seguros de Crédito	-	-	-	-	-
30 Salud	-	-	-	-	-
31 Accidentes Personales Seguro Obligatorio de Accidentes Personales	58.251	985	182	57.448	803
32 (SOAP)	68	-	-	68	-
33 Seguro Cesantía	-	-	-	-	-
34 Seguro de Título	-	-	-	-	-
35 Seguro Agrícola	2.885.918	2.599.227	299.031	585.722	2.300.196
36 Seguro de Asistencia	-	167	45	-	-
50 Otros Seguros	6.408.859	8.433.165	1.247.858	-	6.408.859
Total	44.948.254	66.376.251	9.582.494	10.734.749	34.213.505

HDI SEGUROS S.A.

Notas a los Estados Financieros al 31 de diciembre de 2023

(48) Solvencia, continuación**(d) Activos no efectivos**

Conforme a normativa vigente, no se considera activo efectivo: los programas computacionales compuestos principalmente por licencias de software con amortización mensual; las marcas comerciales que no se deprecian y el activo por aporte a bomberos.

Activo No Efectivo	Cuenta del Estado Financiero	Activo Inicial M\$	Fecha Inicial	Saldo Activo M\$	Amortización del Periodo M\$	Plazo de Amortización (meses)
Gastos Organización y Puesta en Marcha		-	-	-	-	-
Programas Computacionales	5.15.12.00	461.276	39.169	374.380	190.323	36
Derechos, Marcas, Patentes	5.15.35.00	-	-	-	-	-
Menor Valor de Inversiones		-	-	-	-	-
Reaseguro no proporcional	5.14.12.30	-	-	23.151	-	-
Otros	5.15.35.00	-	-	47.420.808	-	-
TOTAL INVERSIONES NO EFECTIVAS				47.818.339		

El concepto Otros corresponde a Gasto Anticipados M\$15.046.066, Suministros de escritorio M\$46.554, Boletas de Garantía M\$837.965, Aporte Bomberos M\$8.924 y Negocio Banco Estado M\$31.481.299.

HDI SEGUROS S.A.

Notas a los Estados Financieros al 31 de diciembre de 2023

(48) Solvencia, continuación

(e) Inventario de inversiones

En el cuadro siguiente se indican los activos que son representativos de reservas técnicas y patrimonio de riesgo, y los activos representativos de patrimonio libre:

Inventario de inversiones	INV. NO REPRESENT DE R.T. Y P.R. M\$	INV. REPRESENT DE R.T. Y P.R. M\$	SALDOS ESF M\$	SUPERAVIT DE INVERSIONES M\$
1) Instrumentos emitidos por el estado o banco central	-	43.609.614	43.609.614	-
2) Depósitos a plazo	-	3.303.685	3.303.685	-
3) Bonos y pagares bancarios	-	152.712.019	152.712.019	64.290.377
4) Letras de crédito emitidas por bancos e instituciones financieras	-	95.093	95.093	-
5) Bonos, pagarés y debentures emitidos por empresas públicas o privadas	-	56.435.419	56.435.419	-
6) Participación en convenio de créditos (créditos sindicados)	-	-	-	-
7) Mutuos hipotecarios	-	-	-	-
8) Prestamos otorgados a personas naturales o jurídicas	-	-	-	-
9) Acciones de sociedades anónimas abiertas admitidas.	-	-	-	-
10) Cuotas de fondos de mutuos nacionales	-	-	-	-
11) Cuotas de fondos de inversión nacionales	-	-	-	-
12) Instrumentos de deuda o crédito emitidos por Estado o Bancos centrales Extranjeros	-	-	-	-
13) Títulos emitidos por instituciones financieras o empresas extranjeras	-	-	-	-
14) Acciones de sociedades anónimas extranjera	-	-	-	-
15) Cuotas de fondos mutuos o de inversión extranjeros	-	-	-	-
16) Cuotas de fondos mutuos o de inversión constituido en el país cuyos activos están invertidos en el extranjero	-	-	-	-
17) Notas estructurada	-	-	-	-
18) Bienes raíces no habitacionales situados en el extranjero	-	-	-	-
19) Cuenta corriente en el extranjero	-	-	-	-
20) Bienes raíces nacionales	-	7.149.879	7.149.879	-
20.1 Bienes raíces no habitacionales para uso propio o de renta	-	7.149.879	7.149.879	-
20.2 Bienes raíces no habitacionales entregados en leasing	-	-	-	-
20.3 Bienes raíces urbanos habitacionales para uso propio o de renta	-	-	-	-
20.4 Bienes raíces urbanos habitacionales entregados en leasing	-	-	-	-
21) Crédito a asegurados por prima no vencida y no devengada.(1er.grupo)	-	249.397.401	249.397.401	-
22) Siniestros por cobrar a reaseguradores (por siniestros) pagados a asegurados no vencido	-	13.804.094	13.804.094	-
23) Crédito no vencido seguro de invalidez y sobrevivencia D.L. N° 3500 y crédito por saldo cuenta individual.(2do.grupo)	-	-	-	-
24) Avance a tenedores de pólizas de seguros de vida (2do.grupo)	-	-	-	-
25) Crédito a cedentes por prima no vencida y no devengada (1er grupo)	-	-	-	-
26) Crédito a cedentes por prima no vencida devengada (1er grupo)	-	-	-	-
27) Prestamos otorgados a asegurados por pólizas de seguros de crédito	-	-	-	-
29) Derivados	-	-	-	-
30) Inversiones depositadas bajo el N°7 del DFL N°251	-	-	-	-
30.1 AFR	-	-	-	-
30.2 Fondos de Inversión Privados Nacionales	-	-	-	-
30.3 Fondos de Inversión Privados Extranjeros	-	-	-	-
30.4 Otras Inversiones depositadas	-	-	-	-
31) Bancos	-	39.719.977	39.719.977	-
32) Caja	25.943	-	25.943	-
33) Muebles y equipos de uso propio	1.645.688	-	1.645.688	-
34) Acciones de sociedades anónimas cerradas	-	-	-	-
35) Otros	14.905	-	14.905	-
Total	1.686.536	566.227.181	567.913.717	64.290.377

HDI SEGUROS S.A.

Notas a los Estados Financieros al 31 de diciembre de 2023

(49) Saldos y Transacciones con Relacionados**(a) Saldos con relacionados****Activo**

Rut	Sociedad	Entidad Relacionada	Plazo (meses)	Garantía	Moneda	Deudas de empresa relacionadas
76035673-5	Inversiones HDI Ltda	Arriendo Oficina	81	Sin Garantía	CLP: Chilean Peso	6.961.203
Total						6.961.203

Pasivo

Rut	Sociedad	Entidad Relacionada	Plazo (meses)	Garantía	Moneda	Deudas de empresa relacionadas
76035673-5	Inversiones HDI Ltda	Arriendo Oficina	81	Sin Garantía	CLP: Chilean Peso	6.841.419
Total						6.841.419

HDI SEGUROS S.A.

Notas a los Estados Financieros al 31 de diciembre de 2023

(49) Saldos y Transacciones con Relacionados, continuación

(b) Transacciones con partes relacionadas

Entidad Relacionada	R.U.T.	País	Naturaleza de la Relación	Descripción de la Transacción	Moneda	Garantía	Monto de la Transacción MS	Efecto en Resultado Ut.//(Perd)
HANNOVER RUCKVERSICHERUNGS AKTIENGESELLSCHAFT Hannover Re (Bermuda) Ltd.	NRE00320170004	DEU: Germany	Reaseguros	Cobro de Siniestros	USD: US Dollar	Sin Garantía	13.516	13.516
Hdi Global Network Ag	NRE02120170013	DEU: Germany	Reaseguros	Cobro de Siniestros	USD: US Dollar	Sin Garantía	59.840	59.840
Talanx AG	NRE00320170005	DEU: Germany	Reaseguros	Cobro de Siniestros	USD: US Dollar	Sin Garantía	4.656.037	4.656.037
Hdi Global Se	NRE00320200015	DEU: Germany	Reaseguros	Cobro de Siniestros	USD: US Dollar	Sin Garantía	78.044.540	78.044.540
HDI Seguros SA. Brasil	NRE00320170006	DEU: Germany	Reaseguros	Cobro de Siniestros	USD: US Dollar	Sin Garantía	-	-
HDI Seguros SA. Argentina	29980158/0001-57	BRA: Brazil	Pagos RCI	Comision	USD: US Dollar	-	1.306	1.306
Inversiones HDI Ltda	30-50001701-1	ARG: Argentina	Pagos RCI	Comision	USD: US Dollar	-	-	-
SOC. DE INVERSIONES NOTRE-DAME S.A.	76035673-5	CHL: Chile	Administracion comun	Arriendo Oficina	CLP: Chilean Peso	Sin Garantía	(3.927.319)	(3.927.319)
HDI Seguros Garantía y Credito	96956320-7	CHL: Chile	Administracion comun	Arriendo Oficina	CLP: Chilean Peso	Sin Garantía	-	-
HDI Seguros Garantía y Credito	76079624-7	CHL: Chile	Administracion comun	Servicios	CLP: Chilean Peso	Sin Garantía	-	-
HDI Seguros Garantía y Credito	76079624-7	CHL: Chile	Administracion comun	Recaudacion de Serv.	CLP: Chilean Peso	Sin Garantía	-	-
HDI Seguros Garantía y Credito	76079624-7	CHL: Chile	Administracion comun	Gtos por Recaudacion	CLP: Chilean Peso	Sin Garantía	-	-
Inversiones HDI Ltda	76035673-5	CHL: Chile	Administracion comun	Servicios	CLP: Chilean Peso	Sin Garantía	22.983	22.983
HDI Seguros SA. Brasil	29980158/0001-57	BRA: Brazil	Pagos RCI	Comision	USD: US Dollar	-	(1.403)	(1.403)
HDI Seguros SA. Argentina	30-50001701-1	ARG: Argentina	Pagos RCI	Comision	USD: US Dollar	-	(526)	(526)
HANNOVER RUCKVERSICHERUNGS AKTIENGESELLSCHAFT Hdi Global Network Ag	NRE00320170004	DEU: Germany	Reaseguros	Primas x Pagar	USD: US Dollar	Sin Garantía	(706.153)	(706.153)
Hdi Global Se	NRE00320170005	DEU: Germany	Reaseguros	Primas x Pagar	USD: US Dollar	Sin Garantía	(2.826.579)	(2.826.579)
Talanx AG	NRE00320170006	DEU: Germany	Reaseguros	Primas x Pagar	USD: US Dollar	Sin Garantía	-	-
Hannover Re (Bermuda) Ltd.	NRE00320200015	DEU: Germany	Reaseguros	Primas x Pagar	USD: US Dollar	Sin Garantía	(121.444.475)	(121.444.475)
	NRE02120170013	BMU	Reaseguros	Primas x Pagar	USD: US Dollar	Sin Garantía	(72.914)	(72.914)
TOTAL							(46.181.147)	(46.181.147)

HDI SEGUROS S.A.

Notas a los Estados Financieros al 31 de diciembre de 2023

(49) Saldos y Transacciones con Relacionados, continuación**(c) Remuneraciones a Directores, Administradores y Personal Clave**

Al 31 de diciembre de 2023, las remuneraciones a directores, administradores y personal clave se presentan en el siguiente cuadro:

Nombre	Remuneraciones Pagadas	Dieta de Directores	Dieta Comité de Directores	Participación de utilidades	Otros
Directores	-	-	-	-	275.172
Gerentes	4.043.897	-	-	-	-
Otros	-	-	-	-	-
Total	4.043.897	-	-	-	275.172

HDI SEGUROS S.A.

CUADROS TÉCNICOS

1. CUADRO DE MARGEN DE CONTRIBUCIÓN (6.01)
2. CUADRO DE COSTOS DE SINIESTRO (6.02)
3. CUADRO DE RESERVAS (6.03)
4. CUADRO DE DATOS (6.04)

HDI SEGUROS S.A.
Cuadros Técnicos al 31 de diciembre de 2023

1. CUADRO DE MARGEN DE CONTRIBUCIÓN (6.01)

6.01.01 CUADRO DE MARGEN DE CONTRIBUCION CONTAUX			Incendio	Pérdida de Beneficios por Incendio	Otros Riesgos Adicionales a Incendio	Terremoto y Tsunami	Pérdida de Beneficios por Terremoto	Otros Riesgos de la Naturaleza	Terrorismo	Robo	Cristales	Daños Físicos Vehículos Motorizados
			1001	1002	1003	1004	1005	1006	1007	1008	1009	1010
CODIGO	NOMBRE CUESTA	TOTAL	Individuales									
			1	2	3	4	5	6	7	8	9	10
6.31.10.00	MARGEN DE CONTRIBUCIÓN	116.089.254	(617.470)	35.614	100.006	(3.622.286)	17.925	(1.675.411)	112.938	55.685	68.068	38.795.873
6.31.11.00	Prima Retenida	409.275.436	1.147.337	5.766	127.163	1.210.074	242	93.368	82.708	64.924	87.081	125.634.733
6.31.11.10	Prima Directa	520.619.569	2.307.992	11.668	444.121	2.436.334	488	188.307	260.611	128.276	175.864	126.130.058
6.31.11.20	Prima Aceptada	-	-	-	-	-	-	-	-	-	-	-
6.31.11.30	Prima Cedida	111.344.133	1.160.655	5.902	316.958	1.226.260	246	94.939	177.903	63.352	88.783	495.325
6.31.12.00	Variación de Reservas Técnicas	24.884.192	75.781	747	(24.930)	1.408.576	596	868	(11.707)	3.585	17.107	(8.778.988)
6.31.12.10	Variación Reserva de Riesgos en Curso	21.666.020	81.205	73	(20.764)	146.196	6	2.472	(9.551)	4.251	16.040	(6.918.107)
6.31.12.20	Variación Reserva Catastrófica de Terremoto	7.026.464	-	-	-	1.262.380	-	-	-	-	-	-
6.31.12.30	Variación Reserva Insuficiencia de Prima	(3.795.361)	(5.424)	674	(4.166)	-	590	(1.604)	(2.156)	(666)	1.067	(1.860.881)
6.31.12.40	Variación Otras Reservas Técnicas	(12.931)	-	-	-	-	-	-	-	-	-	-
6.31.13.00	Costo de Siniestros	181.452.264	1.717.669	(16)	68.666	1.995	-	261.933	-	1.806	842	74.570.901
6.31.13.10	Siniestros Directos	277.078.737	3.712.886	(25)	144.368	4.432	-	582.307	-	4.519	1.701	74.700.561
6.31.13.20	Siniestros Cedidos	95.626.473	1.995.217	(9)	75.702	2.437	-	320.374	-	2.713	859	129.660
6.31.13.30	Siniestros Aceptados	-	-	-	-	-	-	-	-	-	-	-
6.31.14.00	Resultado de Intermediación	50.289.453	89.429	2.946	14.555	40.797	1.309	25.286	12.060	16.608	19.201	21.128.545
6.31.14.10	Comisión Agentes Directos	13.739.225	33.529	167	7.398	20.308	-	3.423	5.406	955	1.484	16.215.789
6.31.14.20	Comisiones Corredores	61.212.217	287.042	3.943	72.076	221.791	1.349	40.586	42.941	28.156	35.250	5.035.969
6.31.14.30	Comisiones Reaseguro Aceptado	-	-	-	-	-	-	-	-	-	-	-
6.31.14.40	Comisiones Reaseguro Cedido	24.661.989	231.142	1.164	64.919	201.302	40	18.723	36.287	12.503	17.533	123.213
6.31.15.00	Gastos por Reaseguro No Proporcional	33.373.991	636	-	-	2.629.935	-	1.504.865	-	-	-	(30.046)
6.31.16.00	Deterioro de Seguros	3.186.282	(118.708)	(33.525)	(31.134)	751.057	(19.588)	(24.173)	(30.583)	(12.760)	(18.137)	(51.552)

6.01.02 CUADRO DE COSTO DE ADMINISTRACIÓN

CODIGO	NOMBRE CUESTA	TOTAL	1	2	3	4	5	6	7	8	9	10
6.31.20.00	COSTO DE ADMINISTRACIÓN	89.776.197	559.571	1.142	45.903	303.438	80	18.443	26.735	12.606	17.043	21.423.576
6.31.21.00	Costo de Administración Directo	39.718.974	337.659	21	3.201	69.186	33	338	1.678	272	134	9.296.256
6.31.21.10	Remuneración	-	-	-	-	-	-	-	-	-	-	-
6.31.21.20	Gastos asociados al canal de distribución	21.998.855	69.122	2	31	236	-	43	26	23	7	2.605.993
6.31.21.30	Otros	17.720.119	268.537	19	3.170	68.950	33	295	1.652	249	127	6.690.263
6.31.22.00	Costo de Administración Indirecto	50.057.223	221.912	1.121	42.702	234.252	47	18.105	25.057	12.334	16.909	12.127.320
6.31.22.10	Remuneración	27.730.587	122.934	621	23.656	129.770	26	10.030	13.881	6.833	9.367	6.718.265
6.31.22.20	Gastos asociados al canal de distribución	-	-	-	-	-	-	-	-	-	-	-
6.31.22.30	Otros	22.326.636	98.978	500	19.046	104.482	21	8.075	11.176	5.501	7.542	5.409.055

HDI SEGUROS S.A.
Cuadros Técnicos al 31 de diciembre de 2023

1. CUADRO DE MARGEN DE CONTRIBUCIÓN (6.01)

6.01.01 CUADRO DE MARGEN DE CONTRIBUCION CONTAUX			Casco Marítimo	Casco Aereo	Responsabilidad Civil Hogar y Condominios	Responsabilidad Civil Profesional	Responsabilidad Civil Industria, Infraestructura y Comercio	Responsabilidad Civil Vehículos Motorizados	Transporte Terrestre	Trnasporte Marítimo	Trnsporte Aéreo	Equipo Contratista
			1011	1012	1013	1014	1015	1016	1017	1018	1019	1020
CODIGO	NOMBRE CUENTA	TOTAL	Individuales									
			11	12	13	14	15	16	17	18	19	20
6.31.10.00	MARGEN DE CONTRIBUCIÓN	116.089.254	-	-	93.123	724.209	382.182	4.207.833	1.769	123	-	43.306
6.31.11.00	Prima Retenida	409.275.436	-	-	106.099	2.170	94.019	10.320.034	(190)	101	-	54
6.31.11.10	Prima Directa	520.619.569	-	-	106.099	2.170	94.019	10.403.522	(483)	252	-	212
6.31.11.20	Prima Aceptada	-	-	-	-	-	-	-	-	-	-	-
6.31.11.30	Prima Cedida	111.344.133	-	-	-	-	-	83.488	(293)	151	-	158
6.31.12.00	Variación de Reservas Técnicas	24.884.192	-	-	11.753	53	8.386	(778.498)	(430)	-	-	(10)
6.31.12.10	Variación Reserva de Riesgos en Curso	21.666.020	-	-	11.753	53	8.386	(624.242)	(430)	-	-	(10)
6.31.12.20	Variación Reserva Catastrófica de Terremoto	7.026.464	-	-	-	-	-	-	-	-	-	-
6.31.12.30	Variación Reserva Insuficiencia de Prima	(3.795.361)	-	-	-	-	-	(154.256)	-	-	-	-
6.31.12.40	Variación Otras Reservas Técnicas	(12.931)	-	-	-	-	-	-	-	-	-	-
6.31.13.00	Costo de Sinistros	181.452.264	-	-	-	(712.877)	(342.053)	5.231.390	-	-	-	-
6.31.13.10	Siniestros Directos	277.078.737	-	-	-	(611.242)	(641.144)	5.305.883	-	-	-	-
6.31.13.20	Siniestros Cedidos	95.626.473	-	-	-	101.635	(299.091)	74.493	-	-	-	-
6.31.13.30	Siniestros Aceptados	-	-	-	-	-	-	-	-	-	-	-
6.31.14.00	Resultado de Intermediación	50.289.453	-	-	19.154	481	16.053	1.682.603	129	(22)	-	37
6.31.14.10	Comisión Agentes Directos	13.739.225	-	-	1.498	33	512	163.513	-	-	-	7
6.31.14.20	Comisiones Corredores	61.212.217	-	-	17.656	448	15.541	1.538.171	33	26	-	68
6.31.14.30	Comisiones Reaseguro Aceptado	-	-	-	-	-	-	-	-	-	-	-
6.31.14.40	Comisiones Reaseguro Cedido	24.661.989	-	-	-	-	-	19.081	(96)	48	-	38
6.31.15.00	Gastos por Reaseguro No Proporcional	33.373.991	-	-	-	-	4.593	-	-	-	-	-
6.31.16.00	Deterioro de Seguros	3.186.282	-	-	(17.931)	(9.696)	24.858	(23.294)	(1.658)	-	-	(43.279)

6.01.02 CUADRO DE COSTO DE ADMINISTRACIÓN

6.31.20.00	COSTO DE ADMINISTRACIÓN	89.776.197	-	-	10.305	(1)	9.081	1.078.719	(47)	24	-	21
6.31.21.00	Costo de Administración Directo	39.718.974	-	-	104	(210)	41	78.428	-	-	-	1
6.31.21.10	Remuneración	-	-	-	-	-	-	-	-	-	-	-
6.31.21.20	Gastos asociados al canal de distribución	21.998.855	-	-	10	264	17	3.269	-	-	-	-
6.31.21.30	Otros	17.720.119	-	-	94	(474)	24	75.159	-	-	-	1
6.31.22.00	Costo de Administración Indirecto	50.057.223	-	-	10.201	209	9.040	1.000.291	(47)	24	-	20
6.31.22.10	Remuneración	27.730.587	-	-	5.651	116	5.008	554.139	(26)	13	-	11
6.31.22.20	Gastos asociados al canal de distribución	-	-	-	-	-	-	-	-	-	-	-
6.31.22.30	Otros	22.326.636	-	-	4.550	93	4.032	446.152	(21)	11	-	9

HDI SEGUROS S.A.
Cuadros Técnicos al 31 de diciembre de 2023

1. CUADRO DE MARGEN DE CONTRIBUCIÓN (6.01)

6.01.01 CUADRO DE MARGEN DE CONTRIBUCION CONTAUX			Todo Riesgo Construcción y Montaje	Avería Maquinaria	Equipo Electrónico	Garantía	Fidelidad	Seguro Extension y Garantía	Seguro de Credito por Ventas a Plazo	Seguro de Credito a la Exportacion	Otros Seguros de Credito	Salud
			1021	1022	1023	1024	1025	1026	1027	1028	1029	1030
CODIGO	NOMBRE CUESTA	TO TAL	Individuales									
			21	22	23	24	25	26	27	28	29	30
6.31.10.00	MARGEN DE CONTRIBUCIÓN	116.089.254	-	(18)	16.142	296.963	-	186	-	-	-	2.725
6.31.11.00	Prima Retenida	409.275.436	-	-	2.073	148.241	-	52	-	-	-	-
6.31.11.10	Prima Directa	520.619.569	-	-	8.133	986.790	-	52	-	-	-	-
6.31.11.20	Prima Aceptada	-	-	-	-	-	-	-	-	-	-	-
6.31.11.30	Prima Cedida	111.344.133	-	-	6.060	838.549	-	-	-	-	-	-
6.31.12.00	Variación de Reservas Técnicas	24.884.192	-	-	334	(61.469)	-	(57)	-	-	-	-
6.31.12.10	Variación Reserva de Riesgos en Curso	21.666.020	-	-	334	(31.951)	-	(57)	-	-	-	-
6.31.12.20	Variación Reserva Catastrófica de Terremoto	7.026.464	-	-	-	-	-	-	-	-	-	-
6.31.12.30	Variación Reserva Insuficiencia de Prima	(3.795.361)	-	-	-	(29.518)	-	-	-	-	-	-
6.31.12.40	Variación Otras Reservas Técnicas	(12.931)	-	-	-	-	-	-	-	-	-	-
6.31.13.00	Costo de Siniestros	181.452.264	-	-	-	95.465	-	(74)	-	-	-	-
6.31.13.10	Siniestros Directos	277.078.737	-	-	(1)	677.456	-	(74)	-	-	-	-
6.31.13.20	Siniestros Cedidos	95.626.473	-	-	(1)	581.991	-	-	-	-	-	-
6.31.13.30	Siniestros Aceptados	-	-	-	-	-	-	-	-	-	-	-
6.31.14.00	Resultado de Intermediación	50.289.453	-	-	851	(208.597)	-	4	-	-	-	22
6.31.14.10	Comisión Agentes Directos	13.739.225	-	-	20	-	-	6	-	-	-	-
6.31.14.20	Comisiones Corredores	61.212.217	-	-	2.287	75.552	-	(2)	-	-	-	22
6.31.14.30	Comisiones Reaseguro Aceptado	-	-	-	-	-	-	-	-	-	-	-
6.31.14.40	Comisiones Reaseguro Cedido	24.661.989	-	-	1.456	284.149	-	-	-	-	-	-
6.31.15.00	Gastos por Reaseguro No Proporcional	33.373.991	-	-	-	12.574	-	-	-	-	-	-
6.31.16.00	Deterioro de Seguros	3.186.282	-	18	(15.254)	13.305	-	(7)	-	-	-	(2.747)
6.01.02 CUADRO DE COSTO DE ADMINISTRACIÓN												
6.31.20.00	COSTO DE ADMINISTRACIÓN	89.776.197	-	-	4.712	167.934	-	5	-	-	-	2
6.31.21.00	Costo de Administración Directo	39.718.974	-	-	3.930	73.055	-	-	-	-	-	2
6.31.21.10	Remuneración	-	-	-	-	-	-	-	-	-	-	-
6.31.21.20	Gastos asociados al canal de distribución	21.998.855	-	-	-	59	-	1	-	-	-	-
6.31.21.30	Otros	17.720.119	-	-	3.930	72.996	-	(1)	-	-	-	2
6.31.22.00	Costo de Administración Indirecto	50.057.223	-	-	782	94.879	-	5	-	-	-	-
6.31.22.10	Remuneración	27.730.587	-	-	433	52.561	-	3	-	-	-	-
6.31.22.20	Gastos asociados al canal de distribución	-	-	-	-	-	-	-	-	-	-	-
6.31.22.30	Otros	22.326.636	-	-	349	42.318	-	2	-	-	-	-

HDI SEGUROS S.A.
Cuadros Técnicos al 31 de diciembre de 2023

1. CUADRO DE MARGEN DE CONTRIBUCIÓN (6.01)

6.01.01 CUADRO DE MARGEN DE CONTRIBUCION CONTAUX			Seguro Obligatorio de Accidentes Personales (SOAP)	Seguro Cesantía	Seguro de Título	Seguro Agrícola	Seguro de Asistencia	Otros Seguros		
			1031	1032	1033	1034	1035	1036	1050	
CODIGO	NOMBRE CUENTA	TOTAL	Individuales							Sub Total
			31	32	33	34	35	36	50	
6.31.10.00	MARGEN DE CONTRIBUCIÓN	116.089.254	878.176	4.764.233	-	-	1.022.119	734.265	(99.319)	46.338.959
6.31.11.00	Prima Retenida	409.275.436	1.913.492	13.420.737	-	-	1.091.902	570.019	37.339	156.159.538
6.31.11.10	Prima Directa	520.619.569	1.913.578	13.420.737	-	-	5.459.510	570.019	38.419	165.086.748
6.31.11.20	Prima Aceptada	-	-	-	-	-	-	-	-	-
6.31.11.30	Prima Cedida	111.344.133	86	-	-	-	4.367.608	-	1.080	8.927.210
6.31.12.00	Variación de Reservas Técnicas	24.884.192	(139.625)	(684.469)	-	-	(291.123)	(237.284)	(102.120)	(9.582.924)
6.31.12.10	Variación Reserva de Riesgos en Curso	21.666.020	(139.625)	(684.469)	-	-	(291.045)	(237.284)	(102.120)	(8.788.886)
6.31.12.20	Variación Reserva Catastrófica de Terremoto	7.026.464	-	-	-	-	-	-	-	1.262.380
6.31.12.30	Variación Reserva Insuficiencia de Prima	(3.795.361)	-	-	-	-	(78)	-	-	(2.056.418)
6.31.12.40	Variación Otras Reservas Técnicas	(12.931)	-	-	-	-	-	-	-	-
6.31.13.00	Costo de Siniestros	181.452.264	680.489	8.325.698	-	-	762.649	7.682	244.044	90.916.209
6.31.13.10	Siniestros Directos	277.078.737	680.489	8.325.319	-	-	3.878.177	7.682	1.088.605	97.861.899
6.31.13.20	Siniestros Cedidos	95.626.473	-	(379)	-	-	3.115.528	-	844.561	6.945.690
6.31.13.30	Siniestros Aceptados	-	-	-	-	-	-	-	-	-
6.31.14.00	Resultado de Intermediación	50.289.453	410.609	1.105.854	-	-	(516.664)	87.888	1.792	23.950.930
6.31.14.10	Comisión Agentes Directos	13.739.225	(4.034.470)	192.379	-	-	(162)	(777.018)	-	11.834.777
6.31.14.20	Comisiones Corredores	61.212.217	4.445.107	913.475	-	-	627.170	864.906	1.995	14.271.558
6.31.14.30	Comisiones Reaseguro Aceptado	-	-	-	-	-	-	-	-	-
6.31.14.40	Comisiones Reaseguro Cedido	24.661.989	28	-	-	-	1.143.672	-	203	2.155.405
6.31.15.00	Gastos por Reaseguro No Proporcional	33.373.991	111.905	-	-	-	124.057	-	-	4.358.519
6.31.16.00	Deterioro de Seguros	3.186.282	(28.062)	(90.579)	-	-	(9.136)	(22.532)	(7.058)	177.845

6.01.02 CUADRO DE COSTO DE ADMINISTRACIÓN

CODIGO	NOMBRE CUENTA	TOTAL	203.414	2.211.103	-	-	588.465	279.256	8.525	26.970.055
6.31.20.00	COSTO DE ADMINISTRACIÓN	89.776.197	203.414	2.211.103	-	-	588.465	279.256	8.525	26.970.055
6.31.21.00	Costo de Administración Directo	39.718.974	19.425	920.708	-	-	63.536	224.449	4.831	11.097.078
6.31.21.10	Remuneración	-	-	-	-	-	-	-	-	-
6.31.21.20	Gastos asociados al canal de distribución	21.998.855	756	1.937	-	-	50	198.538	3.903	2.884.287
6.31.21.30	Otros	17.720.119	18.669	918.771	-	-	63.486	25.911	928	8.212.791
6.31.22.00	Costo de Administración Indirecto	50.057.223	183.989	1.290.395	-	-	524.929	54.807	3.694	15.872.977
6.31.22.10	Remuneración	27.730.587	101.926	714.850	-	-	290.799	30.362	2.046	8.793.275
6.31.22.20	Gastos asociados al canal de distribución	-	-	-	-	-	-	-	-	-
6.31.22.30	Otros	22.326.636	82.063	575.545	-	-	234.130	24.445	1.648	7.079.702

HDI SEGUROS S.A.
Cuadros Técnicos al 31 de diciembre de 2023

1. CUADRO DE MARGEN DE CONTRIBUCIÓN (6.01)

6.01.01 CUADRO DE MARGEN DE CONTRIBUCION CONTAUX			Incendio	Pérdida de Beneficios por Incendio	Otros Riesgos Adicionales a Incendio	Terremoto y Tsunami	Pérdida de Beneficios por Terremoto	Otros Riesgos de la Naturaleza	Terrorismo	Robo	Cristales	Daños Físicos Vehículos Motorizados
			2001	2002	2003	2004	2005	2006	2007	2008	2009	2010
CODIGO	NOMBRE CUENTA	TO TAL	Colectivos									
			1	2	3	4	5	6	7	8	9	10
6.31.10.00	MARGEN DE CONTRIBUCIÓN	116.089.254	(2.391.692)	10.801	(86.726)	8.036.596	18.483	(4.403.439)	(31.565)	61.216	(155.283)	456.823
6.31.11.00	Prima Retenida	409.275.436	1.011.645	1.613	432.874	15.789.660	205	394.966	147.394	73.641	3.305	1.683.863
6.31.11.10	Prima Directa	520.619.569	1.515.524	3.227	453.332	16.208.736	413	418.136	164.255	81.841	6.657	2.091.268
6.31.11.20	Prima Aceptada	-	-	-	-	-	-	-	-	-	-	-
6.31.11.30	Prima Cedida	111.344.133	503.879	1.614	20.458	419.076	208	23.170	16.861	8.200	3.352	407.405
6.31.12.00	Variación de Reservas Técnicas	24.884.192	137.787	(553)	(5.808)	60.763	(802)	(5.839)	(1.949)	(1.953)	(4.646)	(104.166)
6.31.12.10	Variación Reserva de Riesgos en Curso	21.666.020	131.124	(58)	(1.410)	60.763	(890)	(261)	354	(995)	226	(71.957)
6.31.12.20	Variación Reserva Catastrófica de Terremoto	7.026.464	-	-	-	-	-	-	-	-	-	-
6.31.12.30	Variación Reserva Insuficiencia de Prima	(3.795.361)	6.663	(495)	(4.398)	-	88	(5.578)	(2.303)	(958)	(4.872)	(32.209)
6.31.12.40	Variación Otras Reservas Técnicas	(12.931)	-	-	-	-	-	-	-	-	-	-
6.31.13.00	Costo de Sinistros	181.452.264	3.020.169	-	482.441	278.180	-	3.188.458	136.502	5.626	-	1.205.120
6.31.13.10	Sinistros Directos	277.078.737	3.838.920	-	504.752	284.187	-	5.718.732	136.501	7.651	-	1.682.269
6.31.13.20	Sinistros Cedidos	95.626.473	818.751	-	22.311	6.007	-	2.530.274	(1)	2.025	-	477.149
6.31.13.30	Sinistros Aceptados	-	-	-	-	-	-	-	-	-	-	-
6.31.14.00	Resultado de Intermediación	50.289.453	113.405	3.311	44.934	1.439.882	2.147	37.768	15.582	8.025	1.949	204.097
6.31.14.10	Comisión Agentes Directos	13.739.225	3.987	(250)	310	2.412	-	781	143	19	1	22.581
6.31.14.20	Comisiones Corredores	61.212.217	208.794	3.877	48.625	1.506.189	2.181	41.525	18.751	9.621	2.605	273.686
6.31.14.30	Comisiones Reaseguro Aceptado	-	-	-	-	-	-	-	-	-	-	-
6.31.14.40	Comisiones Reaseguro Cedido	24.661.989	99.376	316	4.001	68.719	34	4.538	3.312	1.615	657	92.170
6.31.15.00	Gastos por Reaseguro No Proporcional	33.373.991	97.604	-	-	5.692.303	-	1.570.880	-	-	-	(1.678)
6.31.16.00	Deterioro de Seguros	3.186.282	34.372	(11.946)	(1.967)	281.936	(19.623)	7.138	28.824	727	161.285	(76.333)

6.01.02 CUADRO DE COSTO DE ADMINISTRACIÓN

6.31.20.00	COSTO DE ADMINISTRACIÓN	89.776.197	1.055.644	(741)	51.728	2.299.847	56	47.720	18.475	25.163	648	251.220
6.31.21.00	Costo de Administración Directo	39.718.974	909.927	(1.051)	8.140	741.388	16	7.516	2.682	17.294	7	50.146
6.31.21.10	Remuneración	-	-	-	-	-	-	-	-	-	-	-
6.31.21.20	Gastos asociados al canal de distribución	21.998.855	895.088	(1.061)	7	127	3	11	8	16.018	1	813
6.31.21.30	Otros	17.720.119	14.839	10	8.133	741.261	13	7.505	2.674	1.276	6	49.333
6.31.22.00	Costo de Administración Indirecto	50.057.223	145.717	310	43.588	1.558.459	40	40.204	15.793	7.869	641	201.074
6.31.22.10	Remuneración	27.730.587	80.724	172	24.147	863.352	22	22.272	8.749	4.359	355	111.391
6.31.22.20	Gastos asociados al canal de distribución	-	-	-	-	-	-	-	-	-	-	-
6.31.22.30	Otros	22.326.636	64.993	138	19.441	695.107	18	17.932	7.044	3.510	286	89.683

HDI SEGUROS S.A.
Cuadros Técnicos al 31 de diciembre de 2023

1. CUADRO DE MARGEN DE CONTRIBUCIÓN (6.01)

6.01.01 CUADRO DE MARGEN DE CONTRIBUCION CONTAUX			Casco Marítimo	Casco Aereo	Responsabilidad Civil Hogar y Condominios	Responsabilidad Civil Profesional	Responsabilidad Civil Industria, Infraestructura y Comercio	Responsabilidad Civil Vehículos Motorizados	Transporte Terrestre	Trnsporte Marítimo	Trnsporte Aéreo	Equipo Contratista
			2011	2012	2013	2014	2015	2016	2017	2018	2019	2020
CODIGO	NOMBRE CUENTA	TOTAL	Colectivos									
			11	12	13	14	15	16	17	18	19	20
6.31.10.00	MARGEN DE CONTRIBUCIÓN	116.089.254	-	-	51.603	(353.556)	23.896	(34.191)	5.181	-	-	13.080
6.31.11.00	Prima Retenida	409.275.436	-	-	4.388	-	-	202.553	6.231	-	-	3
6.31.11.10	Prima Directa	520.619.569	-	-	4.388	-	-	290.449	12.586	-	-	14
6.31.11.20	Prima Aceptada	-	-	-	-	-	-	-	-	-	-	-
6.31.11.30	Prima Cedida	111.344.133	-	-	-	-	-	87.896	6.355	-	-	11
6.31.12.00	Variación de Reservas Técnicas	24.884.192	-	-	(52)	-	-	(15.726)	976	-	-	(1)
6.31.12.10	Variación Reserva de Riesgos en Curso	21.666.020	-	-	(52)	-	-	(11.281)	976	-	-	(1)
6.31.12.20	Variación Reserva Catastrófica de Terremoto	7.026.464	-	-	-	-	-	-	-	-	-	-
6.31.12.30	Variación Reserva Insuficiencia de Prima	(3.795.361)	-	-	-	-	-	(4.445)	-	-	-	-
6.31.12.40	Variación Otras Reservas Técnicas	(12.931)	-	-	-	-	-	-	-	-	-	-
6.31.13.00	Costo de Sinistros	181.452.264	-	-	-	-	(5.446)	259.797	-	-	-	-
6.31.13.10	Sinistros Directos	277.078.737	-	-	-	-	(5.446)	325.094	-	-	-	-
6.31.13.20	Sinistros Cedidos	95.626.473	-	-	-	-	-	65.297	-	-	-	-
6.31.13.30	Sinistros Aceptados	-	-	-	-	-	-	-	-	-	-	-
6.31.14.00	Resultado de Intermediación	50.289.453	-	-	1.058	-	1.159	21.437	76	-	-	10
6.31.14.10	Comisión Agentes Directos	13.739.225	-	-	78	-	-	3.294	-	-	-	-
6.31.14.20	Comisiones Corredores	61.212.217	-	-	980	-	1.159	38.095	1.332	-	-	13
6.31.14.30	Comisiones Reaseguro Aceptado	-	-	-	-	-	-	-	-	-	-	-
6.31.14.40	Comisiones Reaseguro Cedido	24.661.989	-	-	-	-	-	19.952	1.256	-	-	3
6.31.15.00	Gastos por Reaseguro No Proporcional	33.373.991	-	-	-	-	-	-	-	-	-	-
6.31.16.00	Deterioro de Seguros	3.186.282	-	-	(48.221)	353.556	(19.609)	(28.764)	(2)	-	-	(13.086)

6.01.02 CUADRO DE COSTO DE ADMINISTRACIÓN

6.31.20.00	COSTO DE ADMINISTRACIÓN	89.776.197	-	-	432	-	(1)	30.469	1.209	-	-	2
6.31.21.00	Costo de Administración Directo	39.718.974	-	-	10	-	(1)	2.542	(1)	-	-	-
6.31.21.10	Remuneración	-	-	-	-	-	-	-	-	-	-	-
6.31.21.20	Gastos asociados al canal de distribución	21.998.855	-	-	1	-	1	134	-	-	-	-
6.31.21.30	Otros	17.720.119	-	-	9	-	(2)	2.408	(1)	-	-	-
6.31.22.00	Costo de Administración Indirecto	50.057.223	-	-	422	-	-	27.927	1.210	-	-	2
6.31.22.10	Remuneración	27.730.587	-	-	234	-	-	15.471	670	-	-	1
6.31.22.20	Gastos asociados al canal de distribución	-	-	-	-	-	-	-	-	-	-	-
6.31.22.30	Otros	22.326.636	-	-	188	-	-	12.456	540	-	-	1

HDI SEGUROS S.A.
Cuadros Técnicos al 31 de diciembre de 2023

1. CUADRO DE MARGEN DE CONTRIBUCIÓN (6.01)

6.01.01 CUADRO DE MARGEN DE CONTRIBUCION CONTAUX			Todo Riesgo	Avería	Equipo	Garantía	Fidelidad	Seguro	Seguro de	Seguro de	Otros Seguros	Salud
			Construcción y Montaje	Maquinaria	Electrónico				Extensión y Garantía	Credito por Ventas a Plazo	Credito a la Exportacion	de Credito
			2021	2022	2023	2024	2025	2026	2027	2028	2029	2030
6.31.10.00	MARGEN DE CONTRIBUCIÓN	116.089.254	Colectivos									
6.31.11.00	Prima Retenida	409.275.436	21	22	23	24	25	26	27	28	29	30
6.31.11.10	Prima Directa	520.619.569	-	-	16.746	-	-	-	-	-	-	-
6.31.11.20	Prima Aceptada	-	-	-	27	-	-	-	-	-	-	-
6.31.11.30	Prima Cedida	111.344.133	-	-	104	-	-	-	-	-	-	-
6.31.12.00	Variación de Reservas Técnicas	24.884.192	-	-	77	-	-	-	-	-	-	-
6.31.12.10	Variación Reserva de Riesgos en Curso	21.666.020	-	-	(170)	-	-	-	-	-	-	-
6.31.12.20	Variación Reserva Catastrófica de Terremoto	7.026.464	-	-	(170)	-	-	-	-	-	-	-
6.31.12.30	Variación Reserva Insuficiencia de Prima	(3.795.361)	-	-	-	-	-	-	-	-	-	-
6.31.12.40	Variación Otras Reservas Técnicas	(12.931)	-	-	-	-	-	-	-	-	-	-
6.31.13.00	Costo de Sinistros	181.452.264	-	-	-	-	-	-	-	-	-	-
6.31.13.10	Sinistros Directos	277.078.737	-	-	-	-	-	-	-	-	-	-
6.31.13.20	Sinistros Cedidos	95.626.473	-	-	-	-	-	-	-	-	-	-
6.31.13.30	Sinistros Aceptados	-	-	-	-	-	-	-	-	-	-	-
6.31.14.00	Resultado de Intermediación	50.289.453	-	-	2	-	-	-	-	-	-	-
6.31.14.10	Comisión Agentes Directos	13.739.225	-	-	-	-	-	-	-	-	-	-
6.31.14.20	Comisiones Corredores	61.212.217	-	-	21	-	-	-	-	-	-	-
6.31.14.30	Comisiones Reaseguro Aceptado	-	-	-	-	-	-	-	-	-	-	-
6.31.14.40	Comisiones Reaseguro Cedido	24.661.989	-	-	19	-	-	-	-	-	-	-
6.31.15.00	Gastos por Reaseguro No Proporcional	33.373.991	-	-	74	-	-	-	-	-	-	-
6.31.16.00	Deterioro de Seguros	3.186.282	-	-	(16.625)	-	-	-	-	-	-	-
6.01.02 CUADRO DE COSTO DE ADMINISTRACIÓN												
6.31.20.00	COSTO DE ADMINISTRACIÓN	89.776.197	-	-	10	-	-	-	-	-	-	-
6.31.21.00	Costo de Administración Directo	39.718.974	-	-	-	-	-	-	-	-	-	-
6.31.21.10	Remuneración	-	-	-	-	-	-	-	-	-	-	-
6.31.21.20	Gastos asociados al canal de distribución	21.998.855	-	-	-	-	-	-	-	-	-	-
6.31.21.30	Otros	17.720.119	-	-	-	-	-	-	-	-	-	-
6.31.22.00	Costo de Administración Indirecto	50.057.223	-	-	10	-	-	-	-	-	-	-
6.31.22.10	Remuneración	27.730.587	-	-	6	-	-	-	-	-	-	-
6.31.22.20	Gastos asociados al canal de distribución	-	-	-	-	-	-	-	-	-	-	-
6.31.22.30	Otros	22.326.636	-	-	4	-	-	-	-	-	-	-

HDI SEGUROS S.A.
Cuadros Técnicos al 31 de diciembre de 2023

1. CUADRO DE MARGEN DE CONTRIBUCIÓN (6.01)

6.01.01 CUADRO DE MARGEN DE CONTRIBUCION CONTAUX			Seguro Obligatorio de Accidentes Personales (SOAP)	Seguro Cesantía	Seguro de Título	Seguro Agrícola	Seguro de Asistencia	Otros Seguros		
			2031	2032	2033	2034	2035	2036	2050	
CODIGO	NOMBRE CUENTA	TOTAL	Colectivos							
			31	32	33	34	35	36	50	Sub Total
6.31.10.00	MARGEN DE CONTRIBUCIÓN	116.089.254	103.361	-	-	-	-	(379.696)	144.340	1.105.978
6.31.11.00	Prima Retenida	409.275.436	59.078	-	-	-	-	203.066	160.920	20.175.432
6.31.11.10	Prima Directa	520.619.569	59.077	-	-	-	-	203.066	160.920	21.673.993
6.31.11.20	Prima Aceptada	-	-	-	-	-	-	-	-	-
6.31.11.30	Prima Cedida	111.344.133	(1)	-	-	-	-	-	-	1.498.561
6.31.12.00	Variación de Reservas Técnicas	24.884.192	(15.527)	-	-	-	-	(10.026)	2.701	35.009
6.31.12.10	Variación Reserva de Riesgos en Curso	21.666.020	(15.527)	-	-	-	-	(10.026)	2.701	83.516
6.31.12.20	Variación Reserva Catastrófica de Terremoto	7.026.464	-	-	-	-	-	-	-	-
6.31.12.30	Variación Reserva Insuficiencia de Prima	(3.795.361)	-	-	-	-	-	-	-	(48.507)
6.31.12.40	Variación Otras Reservas Técnicas	(12.931)	-	-	-	-	-	-	-	-
6.31.13.00	Costo de Siniestros	181.452.264	157	-	-	-	-	566.514	361	9.137.879
6.31.13.10	Siniestros Directos	277.078.737	157	-	-	-	-	566.514	361	13.059.692
6.31.13.20	Siniestros Cedidos	95.626.473	-	-	-	-	-	-	-	3.921.813
6.31.13.30	Siniestros Aceptados	-	-	-	-	-	-	-	-	-
6.31.14.00	Resultado de Intermediación	50.289.453	32.997	-	-	-	-	46.500	8.734	1.983.073
6.31.14.10	Comisión Agentes Directos	13.739.225	(1.638)	-	-	-	-	(593)	-	31.125
6.31.14.20	Comisiones Corredores	61.212.217	34.635	-	-	-	-	47.093	8.734	2.247.916
6.31.14.30	Comisiones Reaseguro Aceptado	-	-	-	-	-	-	-	-	-
6.31.14.40	Comisiones Reaseguro Cedido	24.661.989	-	-	-	-	-	-	-	295.968
6.31.15.00	Gastos por Reaseguro No Proporcional	33.373.991	69	-	-	-	-	-	-	7.359.252
6.31.16.00	Deterioro de Seguros	3.186.282	(61.979)	-	-	-	-	(20.226)	4.784	554.241

6.01.02 CUADRO DE COSTO DE ADMINISTRACIÓN

6.31.20.00	COSTO DE ADMINISTRACIÓN	89.776.197	16.994	-	-	-	-	461.260	440.920	4.701.055
6.31.21.00	Costo de Administración Directo	39.718.974	11.313	-	-	-	-	441.736	425.448	2.617.112
6.31.21.10	Remuneración	-	-	-	-	-	-	-	-	-
6.31.21.20	Gastos asociados al canal de distribución	21.998.855	11	-	-	-	-	422.454	422.430	1.756.046
6.31.21.30	Otros	17.720.119	11.302	-	-	-	-	19.282	3.018	861.066
6.31.22.00	Costo de Administración Indirecto	50.057.223	5.681	-	-	-	-	19.524	15.472	2.083.943
6.31.22.10	Remuneración	27.730.587	3.147	-	-	-	-	10.816	8.571	1.154.459
6.31.22.20	Gastos asociados al canal de distribución	-	-	-	-	-	-	-	-	-
6.31.22.30	Otros	22.326.636	2.534	-	-	-	-	8.708	6.901	929.484

HDI SEGUROS S.A.
Cuadros Técnicos al 31 de diciembre de 2023

1. CUADRO DE MARGEN DE CONTRIBUCIÓN (6.01)

6.01.01 CUADRO DE MARGEN DE CONTRIBUCION CONTAUX			Incendio	Pérdida de Beneficios por Incendio	Otros Riesgos Adicionales a Incendio	Terremoto y Tsunami	Pérdida de Beneficios por Terremoto	Otros Riesgos de la Naturaleza	Terrorismo	Robo	Cristales	Daños Físicos Vehículos Motorizados
			3101	3102	3103	3104	3105	3106	3107	3108	3109	3110
6.31.10.00	MARGEN DE CONTRIBUCIÓN	116.089.254	(145.895)	90.824	46.519	708.248	-	43.052	6.781	6.307	9.639	-
6.31.11.00	Prima Retenida	409.275.436	79.541	37.269	38.642	602.906	-	37.441	6.176	242	657	-
6.31.11.10	Prima Directa	520.619.569	175.162	91.202	93.890	1.386.024	-	91.549	10.906	467	632	-
6.31.11.20	Prima Aceptada	-	-	-	-	-	-	-	-	-	-	-
6.31.11.30	Prima Cedida	111.344.133	95.621	53.933	55.248	783.118	-	54.108	4.730	225	(25)	-
6.31.12.00	Variación de Reservas Técnicas	24.884.192	(8.687)	(624)	(862)	(12.760)	-	(655)	(530)	180	203	-
6.31.12.10	Variación Reserva de Riesgos en Curso	21.666.020	(6.610)	7	(164)	(12.760)	-	(22)	(108)	16	(22)	-
6.31.12.20	Variación Reserva Catastrófica de Terremoto	7.026.464	-	-	-	-	-	-	-	-	-	-
6.31.12.30	Variación Reserva Insuficiencia de Prima	(3.795.361)	(2.077)	(631)	(698)	-	-	(633)	(422)	164	225	-
6.31.12.40	Variación Otras Reservas Técnicas	(12.931)	-	-	-	-	-	-	-	-	-	-
6.31.13.00	Costo de Sinistros	181.452.264	256.059	-	3.500	-	-	4.586	-	-	-	-
6.31.13.10	Sinistros Directos	277.078.737	610.023	-	7.494	-	-	10.941	-	-	-	-
6.31.13.20	Sinistros Cedidos	95.626.473	353.964	-	3.994	-	-	6.355	-	-	-	-
6.31.13.30	Sinistros Aceptados	-	-	-	-	-	-	-	-	-	-	-
6.31.14.00	Resultado de Intermediación	50.289.453	(8.073)	(52.872)	(9.931)	(81.463)	-	(10.191)	401	383	681	-
6.31.14.10	Comisión Agentes Directos	13.739.225	277	1	17	1.325	-	(132)	63	2	(13)	-
6.31.14.20	Comisiones Corredores	61.212.217	11.273	(41.380)	1.799	51.783	-	1.468	1.383	426	688	-
6.31.14.30	Comisiones Reaseguro Aceptado	-	-	-	-	-	-	-	-	-	-	-
6.31.14.40	Comisiones Reaseguro Cedido	24.661.989	19.623	11.493	11.747	134.571	-	11.527	1.045	45	(6)	-
6.31.15.00	Gastos por Reaseguro No Proporcional	33.373.991	-	-	-	22.922	-	751	-	-	-	-
6.31.16.00	Deterioro de Seguros	3.186.282	(13.863)	(59)	(584)	(34.041)	-	(102)	(476)	(6.628)	(9.866)	-

6.01.02 CUADRO DE COSTO DE ADMINISTRACIÓN			Cartera Hipotecaria									
CODIGO	NOMBRE CUENTA	TO TAL	1	2	3	4	5	6	7	8	9	10
6.31.20.00	COSTO DE ADMINISTRACIÓN	89.776.197	18.362	9.430	9.746	179.508	-	9.469	1.134	45	63	-
6.31.21.00	Costo de Administración Directo	39.718.974	1.520	661	719	46.243	-	667	85	-	2	-
6.31.21.10	Remuneración	-	-	-	-	-	-	-	-	-	-	-
6.31.21.20	Gastos asociados al canal de distribución	21.998.855	13	1	2	60	-	1	1	-	-	-
6.31.21.30	Otros	17.720.119	1.507	660	717	46.183	-	666	84	-	2	-
6.31.22.00	Costo de Administración Indirecto	50.057.223	16.842	8.769	9.027	133.265	-	8.802	1.049	45	61	-
6.31.22.10	Remuneración	27.730.587	9.330	4.858	5.001	73.826	-	4.876	581	25	34	-
6.31.22.20	Gastos asociados al canal de distribución	-	-	-	-	-	-	-	-	-	-	-
6.31.22.30	Otros	22.326.636	7.512	3.911	4.026	59.439	-	3.926	468	20	27	-

HDI SEGUROS S.A.
Cuadros Técnicos al 31 de diciembre de 2023

1. CUADRO DE MARGEN DE CONTRIBUCIÓN (6.01)

6.01.01 CUADRO DE MARGEN DE CONTRIBUCION CONTAUX			Casco Marítimo	Casco Aereo	Responsabilidad Civil Hogar y Condominios	Responsabilidad Civil Profesional	Responsabilidad Civil Industria, Infraestructura y Comercio	Responsabilidad Civil Vehículos Motorizados	Transporte Terrestre	Trnasporte Marítimo	Trnsporte Aéreo	Equipo Contratista
			3111	3112	3113	3114	3115	3116	3117	3118	3119	3120
CODIGO	NOMBRE CUENTA	TOTAL	Cartera Hipotecaria									
			11	12	13	14	15	16	17	18	19	20
6.31.10.00	MARGEN DE CONTRIBUCIÓN	116.089.254	-	-	1.283	-	-	-	-	-	-	-
6.31.11.00	Prima Retenida	409.275.436	-	-	242	-	-	-	-	-	-	-
6.31.11.10	Prima Directa	520.619.569	-	-	242	-	-	-	-	-	-	-
6.31.11.20	Prima Aceptada	-	-	-	-	-	-	-	-	-	-	-
6.31.11.30	Prima Cedida	111.344.133	-	-	-	-	-	-	-	-	-	-
6.31.12.00	Variación de Reservas Técnicas	24.884.192	-	-	(5)	-	-	-	-	-	-	-
6.31.12.10	Variación Reserva de Riesgos en Curso	21.666.020	-	-	(5)	-	-	-	-	-	-	-
6.31.12.20	Variación Reserva Catastrófica de Terremoto	7.026.464	-	-	-	-	-	-	-	-	-	-
6.31.12.30	Variación Reserva Insuficiencia de Prima	(3.795.361)	-	-	-	-	-	-	-	-	-	-
6.31.12.40	Variación Otras Reservas Técnicas	(12.931)	-	-	-	-	-	-	-	-	-	-
6.31.13.00	Costo de Sinistros	181.452.264	-	-	-	-	-	-	-	-	-	-
6.31.13.10	Sinistros Directos	277.078.737	-	-	-	-	-	-	-	-	-	-
6.31.13.20	Sinistros Cedidos	95.626.473	-	-	-	-	-	-	-	-	-	-
6.31.13.30	Sinistros Aceptados	-	-	-	-	-	-	-	-	-	-	-
6.31.14.00	Resultado de Intermediación	50.289.453	-	-	119	-	-	-	-	-	-	-
6.31.14.10	Comisión Agentes Directos	13.739.225	-	-	(69)	-	-	-	-	-	-	-
6.31.14.20	Comisiones Corredores	61.212.217	-	-	188	-	-	-	-	-	-	-
6.31.14.30	Comisiones Reaseguro Aceptado	-	-	-	-	-	-	-	-	-	-	-
6.31.14.40	Comisiones Reaseguro Cedido	24.661.989	-	-	-	-	-	-	-	-	-	-
6.31.15.00	Gastos por Reaseguro No Proporcional	33.373.991	-	-	-	-	-	-	-	-	-	-
6.31.16.00	Deterioro de Seguros	3.186.282	-	-	(1.155)	-	-	-	-	-	-	-
6.01.02 CUADRO DE COSTO DE ADMINISTRACIÓN												
6.31.20.00	COSTO DE ADMINISTRACIÓN	89.776.197	-	-	23	-	-	-	-	-	-	-
6.31.21.00	Costo de Administración Directo	39.718.974	-	-	-	-	-	-	-	-	-	-
6.31.21.10	Remuneración	-	-	-	-	-	-	-	-	-	-	-
6.31.21.20	Gastos asociados al canal de distribución	21.998.855	-	-	-	-	-	-	-	-	-	-
6.31.21.30	Otros	17.720.119	-	-	-	-	-	-	-	-	-	-
6.31.22.00	Costo de Administración Indirecto	50.057.223	-	-	23	-	-	-	-	-	-	-
6.31.22.10	Remuneración	27.730.587	-	-	13	-	-	-	-	-	-	-
6.31.22.20	Gastos asociados al canal de distribución	-	-	-	-	-	-	-	-	-	-	-
6.31.22.30	Otros	22.326.636	-	-	10	-	-	-	-	-	-	-

HDI SEGUROS S.A.
Cuadros Técnicos al 31 de diciembre de 2023

1. CUADRO DE MARGEN DE CONTRIBUCIÓN (6.01)

6.01.01 CUADRO DE MARGEN DE CONTRIBUCION CONTAUX			Todo Riesgo Construcción y Montaje	Avería Maquinaria	Equipo Electrónico	Garantía	Fidelidad	Seguro Extension y Garantía	Seguro de Credito por Ventas a Plazo	Seguro de Credito a la Exportacion	Otros Seguros de Credito	Salud
			3121	3122	3123	3124	3125	3126	3127	3128	3129	3130
6.31.10.00	MARGEN DE CONTRIBUCIÓN	116.089.254	Cartera Hipotecaria									
6.31.11.00	Prima Retenida	409.275.436	21	22	23	24	25	26	27	28	29	30
6.31.11.10	Prima Directa	520.619.569	-	-	-	-	-	-	-	-	-	-
6.31.11.20	Prima Aceptada	-	-	-	-	-	-	-	-	-	-	-
6.31.11.30	Prima Cedida	111.344.133	-	-	-	-	-	-	-	-	-	-
6.31.12.00	Variación de Reservas Técnicas	24.884.192	-	-	-	-	-	-	-	-	-	-
6.31.12.10	Variación Reserva de Riesgos en Curso	21.666.020	-	-	-	-	-	-	-	-	-	-
6.31.12.20	Variación Reserva Catastrófica de Terremoto	7.026.464	-	-	-	-	-	-	-	-	-	-
6.31.12.30	Variación Reserva Insuficiencia de Prima	(3.795.361)	-	-	-	-	-	-	-	-	-	-
6.31.12.40	Variación Otras Reservas Técnicas	(12.931)	-	-	-	-	-	-	-	-	-	-
6.31.13.00	Costo de Sinistros	181.452.264	-	-	-	-	-	-	-	-	-	-
6.31.13.10	Sinistros Directos	277.078.737	-	-	-	-	-	-	-	-	-	-
6.31.13.20	Sinistros Cedidos	95.626.473	-	-	-	-	-	-	-	-	-	-
6.31.13.30	Sinistros Aceptados	-	-	-	-	-	-	-	-	-	-	-
6.31.14.00	Resultado de Intermediación	50.289.453	-	-	-	-	-	-	-	-	-	-
6.31.14.10	Comisión Agentes Directos	13.739.225	-	-	-	-	-	-	-	-	-	-
6.31.14.20	Comisiones Corredores	61.212.217	-	-	-	-	-	-	-	-	-	-
6.31.14.30	Comisiones Reaseguro Aceptado	-	-	-	-	-	-	-	-	-	-	-
6.31.14.40	Comisiones Reaseguro Cedido	24.661.989	-	-	-	-	-	-	-	-	-	-
6.31.15.00	Gastos por Reaseguro No Proporcional	33.373.991	-	-	-	-	-	-	-	-	-	-
6.31.16.00	Deterioro de Seguros	3.186.282	-	-	-	-	-	-	-	-	-	-
6.01.02 CUADRO DE COSTO DE ADMINISTRACIÓN												
6.31.20.00	COSTO DE ADMINISTRACIÓN	89.776.197	-	-	-	-	-	-	-	-	-	-
6.31.21.00	Costo de Administración Directo	39.718.974	-	-	-	-	-	-	-	-	-	-
6.31.21.10	Remuneración	-	-	-	-	-	-	-	-	-	-	-
6.31.21.20	Gastos asociados al canal de distribución	21.998.855	-	-	-	-	-	-	-	-	-	-
6.31.21.30	Otros	17.720.119	-	-	-	-	-	-	-	-	-	-
6.31.22.00	Costo de Administración Indirecto	50.057.223	-	-	-	-	-	-	-	-	-	-
6.31.22.10	Remuneración	27.730.587	-	-	-	-	-	-	-	-	-	-
6.31.22.20	Gastos asociados al canal de distribución	-	-	-	-	-	-	-	-	-	-	-
6.31.22.30	Otros	22.326.636	-	-	-	-	-	-	-	-	-	-

HDI SEGUROS S.A.
Cuadros Técnicos al 31 de diciembre de 2023

1. CUADRO DE MARGEN DE CONTRIBUCIÓN (6.01)

6.01.01 CUADRO DE MARGEN DE CONTRIBUCION CONTAUX			Seguro Obligatorio de Accidentes Personales (SOAP)	Seguro Cesantía	Seguro de Título	Seguro Agrícola	Seguro de Asistencia	Otros Seguros		
			3131	3132	3133	3134	3135	3136	3150	
CODIGO	NOMBRE CUENTA	TOTAL	Cartera Hipotecaria						Sub Total	
			31	32	33	34	35	36	50	
6.31.10.00	MARGEN DE CONTRIBUCIÓN	116.089.254	-	-	11.282.017	-	-	(5.579)	-	12.043.196
6.31.11.00	Prima Retenida	409.275.436	-	-	23.559.909	-	-	1.754	-	24.364.779
6.31.11.10	Prima Directa	520.619.569	-	-	23.559.909	-	-	1.754	-	25.411.737
6.31.11.20	Prima Aceptada	-	-	-	-	-	-	-	-	-
6.31.11.30	Prima Cedida	111.344.133	-	-	-	-	-	-	-	1.046.958
6.31.12.00	Variación de Reservas Técnicas	24.884.192	-	-	219.006	-	-	32	-	195.298
6.31.12.10	Variación Reserva de Riesgos en Curso	21.666.020	-	-	219.006	-	-	32	-	199.370
6.31.12.20	Variación Reserva Catastrófica de Terremoto	7.026.464	-	-	-	-	-	-	-	-
6.31.12.30	Variación Reserva Insuficiencia de Prima	(3.795.361)	-	-	-	-	-	-	-	(4.072)
6.31.12.40	Variación Otras Reservas Técnicas	(12.931)	-	-	-	-	-	-	-	-
6.31.13.00	Costo de Siniestros	181.452.264	-	-	6.230.014	-	-	10.239	-	6.504.398
6.31.13.10	Siniestros Directos	277.078.737	-	-	6.230.013	-	-	10.239	-	6.868.710
6.31.13.20	Siniestros Cedidos	95.626.473	-	-	(1)	-	-	-	-	364.312
6.31.13.30	Siniestros Aceptados	-	-	-	-	-	-	-	-	-
6.31.14.00	Resultado de Intermediación	50.289.453	-	-	5.580.713	-	-	486	-	5.420.253
6.31.14.10	Comisión Agentes Directos	13.739.225	-	-	-	-	-	5	-	1.476
6.31.14.20	Comisiones Corredores	61.212.217	-	-	5.580.713	-	-	481	-	5.608.822
6.31.14.30	Comisiones Reaseguro Aceptado	-	-	-	-	-	-	-	-	-
6.31.14.40	Comisiones Reaseguro Cedido	24.661.989	-	-	-	-	-	-	-	190.045
6.31.15.00	Gastos por Reaseguro No Proporcional	33.373.991	-	-	-	-	-	-	-	23.673
6.31.16.00	Deterioro de Seguros	3.186.282	-	-	248.159	-	-	(3.424)	-	177.961
6.01.02 CUADRO DE COSTO DE ADMINISTRACIÓN										
6.31.20.00	COSTO DE ADMINISTRACIÓN	89.776.197	-	-	11.527.384	-	-	171	-	11.755.335
6.31.21.00	Costo de Administración Directo	39.718.974	-	-	9.262.114	-	-	3	-	9.312.014
6.31.21.10	Remuneración	-	-	-	-	-	-	-	-	-
6.31.21.20	Gastos asociados al canal de distribución	21.998.855	-	-	7.314.910	-	-	-	-	7.314.988
6.31.21.30	Otros	17.720.119	-	-	1.947.204	-	-	3	-	1.997.026
6.31.22.00	Costo de Administración Indirecto	50.057.223	-	-	2.265.270	-	-	168	-	2.443.321
6.31.22.10	Remuneración	27.730.587	-	-	1.254.909	-	-	93	-	1.353.546
6.31.22.20	Gastos asociados al canal de distribución	-	-	-	-	-	-	-	-	-
6.31.22.30	Otros	22.326.636	-	-	1.010.361	-	-	75	-	1.089.775

HDI SEGUROS S.A.
Cuadros Técnicos al 31 de diciembre de 2023

1. CUADRO DE MARGEN DE CONTRIBUCIÓN (6.01)

6.01.01 CUADRO DE MARGEN DE CONTRIBUCION CONTAUX			Incendio	Pérdida de Beneficios por Incendio	Otros Riesgos Adicionales a Incendio	Terremoto y Tsunami	Pérdida de Beneficios por Terremoto	Otros Riesgos de la Naturaleza	Terrorismo	Robo	Cristales	Daños Físicos Vehículos Motorizados
			3201	3203	3203	3204	3205	3206	3207	3208	3209	3210
6.31.10.00	MARGEN DE CONTRIBUCIÓN	116.089.254	Cartera de Consumo									
			1	2	3	4	5	6	7	8	9	10
			(526.976)	-	209.720	663.611	-	(85.461)	27.398	11.614.366	-	-
6.31.11.00	Prima Retenida	409.275.436	116.095	-	95.117	310.264	-	26.594	13.288	16.290.277	-	-
6.31.11.10	Prima Directa	520.619.569	580.475	-	475.585	1.553.235	-	132.967	66.442	17.369.797	-	-
6.31.11.20	Prima Aceptada	-	-	-	-	-	-	-	-	-	-	-
6.31.11.30	Prima Cedida	111.344.133	464.380	-	380.468	1.242.971	-	106.373	53.154	1.079.520	-	-
6.31.12.00	Variación de Reservas Técnicas	24.884.192	22	-	31	(20.659)	-	27	12	1.102.348	-	-
6.31.12.10	Variación Reserva de Riesgos en Curso	21.666.020	9	-	19	(20.659)	-	22	10	1.056.615	-	-
6.31.12.20	Variación Reserva Catastrófica de Terremoto	7.026.464	-	-	-	-	-	-	-	-	-	-
6.31.12.30	Variación Reserva Insuficiencia de Prima	(3.795.361)	13	-	12	-	-	5	2	45.733	-	-
6.31.12.40	Variación Otras Reservas Técnicas	(12.931)	-	-	-	-	-	-	-	-	-	-
6.31.13.00	Costo de Siniestros	181.452.264	791.207	-	6.753	15.306	-	145.972	2.841	647.851	-	-
6.31.13.10	Siniestros Directos	277.078.737	1.798.971	-	33.861	77.490	-	731.134	14.373	1.156.526	-	-
6.31.13.20	Siniestros Cedidos	95.626.473	1.007.764	-	27.108	62.184	-	585.162	11.532	508.675	-	-
6.31.13.30	Siniestros Aceptados	-	-	-	-	-	-	-	-	-	-	-
6.31.14.00	Resultado de Intermediación	50.289.453	(168.419)	-	(137.987)	(392.919)	-	(38.586)	(19.282)	1.291.987	-	-
6.31.14.10	Comisión Agentes Directos	13.739.225	-	-	-	-	-	-	-	-	-	-
6.31.14.20	Comisiones Corredores	61.212.217	36.621	-	30.003	154.869	-	8.382	4.187	1.767.118	-	-
6.31.14.30	Comisiones Reaseguro Aceptado	-	-	-	-	-	-	-	-	-	-	-
6.31.14.40	Comisiones Reaseguro Cedido	24.661.989	205.040	-	167.990	547.788	-	46.968	23.469	475.131	-	-
6.31.15.00	Gastos por Reaseguro No Proporcional	33.373.991	-	-	-	-	-	-	-	-	-	-
6.31.16.00	Deterioro de Seguros	3.186.282	20.261	-	16.600	44.925	-	4.642	2.319	1.633.725	-	-
6.01.02 CUADRO DE COSTO DE ADMINISTRACIÓN												
6.31.20.00	COSTO DE ADMINISTRACIÓN	89.776.197	1.099.065	-	50.615	204.654	-	14.152	7.064	3.580.718	-	-
6.31.21.00	Costo de Administración Directo	39.718.974	1.043.252	-	4.888	55.312	-	1.368	676	1.910.624	-	-
6.31.21.10	Remuneración	-	-	-	-	-	-	-	-	-	-	-
6.31.21.20	Gastos asociados al canal de distribución	21.998.855	989.572	-	-	-	-	-	-	1.896.750	-	-
6.31.21.30	Otros	17.720.119	53.680	-	4.888	55.312	-	1.368	676	13.874	-	-
6.31.22.00	Costo de Administración Indirecto	50.057.223	55.813	-	45.727	149.342	-	12.784	6.388	1.670.094	-	-
6.31.22.10	Remuneración	27.730.587	30.919	-	25.332	82.732	-	7.082	3.539	925.195	-	-
6.31.22.20	Gastos asociados al canal de distribución	-	-	-	-	-	-	-	-	-	-	-
6.31.22.30	Otros	22.326.636	24.894	-	20.395	66.610	-	5.702	2.849	744.899	-	-

HDI SEGUROS S.A.
Cuadros Técnicos al 31 de diciembre de 2023

1. CUADRO DE MARGEN DE CONTRIBUCIÓN (6.01)

6.01.01 CUADRO DE MARGEN DE CONTRIBUCION CONTAUX			Casco Marítimo	Casco Aereo	Responsabilidad Civil Hogar y Condominios	Responsabilidad Civil Profesional	Responsabilidad Civil Industria, Infraestructura y Comercio	Responsabilidad Civil Vehículos Motorizados	Transporte Terrestre	Trnasporte Marítimo	Trnsporte Aéreo	Equipo Contratista
			3211	3212	3213	3214	3215	3216	3217	3218	3219	3220
CODIGO	NOMBRE CUENTA	TOTAL	Cartera de Consumo									
			11	12	13	14	15	16	17	18	19	20
6.31.10.00	MARGEN DE CONTRIBUCIÓN	116.089.254	-	-	-	-	-	-	-	-	-	-
6.31.11.00	Prima Retenida	409.275.436	-	-	-	-	-	-	-	-	-	-
6.31.11.10	Prima Directa	520.619.569	-	-	-	-	-	-	-	-	-	-
6.31.11.20	Prima Aceptada	-	-	-	-	-	-	-	-	-	-	-
6.31.11.30	Prima Cedida	111.344.133	-	-	-	-	-	-	-	-	-	-
6.31.12.00	Variación de Reservas Técnicas	24.884.192	-	-	-	-	-	-	-	-	-	-
6.31.12.10	Variación Reserva de Riesgos en Curso	21.666.020	-	-	-	-	-	-	-	-	-	-
6.31.12.20	Variación Reserva Catastrófica de Terremoto	7.026.464	-	-	-	-	-	-	-	-	-	-
6.31.12.30	Variación Reserva Insuficiencia de Prima	(3.795.361)	-	-	-	-	-	-	-	-	-	-
6.31.12.40	Variación Otras Reservas Técnicas	(12.931)	-	-	-	-	-	-	-	-	-	-
6.31.13.00	Costo de Sinistros	181.452.264	-	-	-	-	-	-	-	-	-	-
6.31.13.10	Sinistros Directos	277.078.737	-	-	-	-	-	-	-	-	-	-
6.31.13.20	Sinistros Cedidos	95.626.473	-	-	-	-	-	-	-	-	-	-
6.31.13.30	Sinistros Aceptados	-	-	-	-	-	-	-	-	-	-	-
6.31.14.00	Resultado de Intermediación	50.289.453	-	-	-	-	-	-	-	-	-	-
6.31.14.10	Comisión Agentes Directos	13.739.225	-	-	-	-	-	-	-	-	-	-
6.31.14.20	Comisiones Corredores	61.212.217	-	-	-	-	-	-	-	-	-	-
6.31.14.30	Comisiones Reaseguro Aceptado	-	-	-	-	-	-	-	-	-	-	-
6.31.14.40	Comisiones Reaseguro Cedido	24.661.989	-	-	-	-	-	-	-	-	-	-
6.31.15.00	Gastos por Reaseguro No Proporcional	33.373.991	-	-	-	-	-	-	-	-	-	-
6.31.16.00	Deterioro de Seguros	3.186.282	-	-	-	-	-	-	-	-	-	-
6.01.02 CUADRO DE COSTO DE ADMINISTRACIÓN												
6.31.20.00	COSTO DE ADMINISTRACIÓN	89.776.197	-	-	-	-	-	-	-	-	-	-
6.31.21.00	Costo de Administración Directo	39.718.974	-	-	-	-	-	-	-	-	-	-
6.31.21.10	Remuneración	-	-	-	-	-	-	-	-	-	-	-
6.31.21.20	Gastos asociados al canal de distribución	21.998.855	-	-	-	-	-	-	-	-	-	-
6.31.21.30	Otros	17.720.119	-	-	-	-	-	-	-	-	-	-
6.31.22.00	Costo de Administración Indirecto	50.057.223	-	-	-	-	-	-	-	-	-	-
6.31.22.10	Remuneración	27.730.587	-	-	-	-	-	-	-	-	-	-
6.31.22.20	Gastos asociados al canal de distribución	-	-	-	-	-	-	-	-	-	-	-
6.31.22.30	Otros	22.326.636	-	-	-	-	-	-	-	-	-	-

HDI SEGUROS S.A.
Cuadros Técnicos al 31 de diciembre de 2023

1. CUADRO DE MARGEN DE CONTRIBUCIÓN (6.01)

6.01.01 CUADRO DE MARGEN DE CONTRIBUCION CONTAUX			Todo Riesgo Construcción y Montaje	Avería Maquinaria	Equipo Electrónico	Garantía	Fidelidad	Seguro Extension y Garantía	Seguro de Credito por Ventas a Plazo	Seguro de Credito a la Exportacion	Otros Seguros de Credito	Salud
			3221	3222	3223	3224	3225	3226	3227	3228	3229	3230
6.31.10.00	MARGEN DE CONTRIBUCIÓN	116.089.254	Cartera de Consumo									
			21	22	23	24	25	26	27	28	29	30
			45	-	-	-	-	-	-	-	-	-
6.31.11.00	Prima Retenida	409.275.436	-	-	-	-	-	-	-	-	-	-
6.31.11.10	Prima Directa	520.619.569	-	-	-	-	-	-	-	-	-	-
6.31.11.20	Prima Aceptada	-	-	-	-	-	-	-	-	-	-	-
6.31.11.30	Prima Cedida	111.344.133	-	-	-	-	-	-	-	-	-	-
6.31.12.00	Variación de Reservas Técnicas	24.884.192	-	-	-	-	-	-	-	-	-	-
6.31.12.10	Variación Reserva de Riesgos en Curso	21.666.020	-	-	-	-	-	-	-	-	-	-
6.31.12.20	Variación Reserva Catastrófica de Terremoto	7.026.464	-	-	-	-	-	-	-	-	-	-
6.31.12.30	Variación Reserva Insuficiencia de Prima	(3.795.361)	-	-	-	-	-	-	-	-	-	-
6.31.12.40	Variación Otras Reservas Técnicas	(12.931)	-	-	-	-	-	-	-	-	-	-
6.31.13.00	Costo de Sinistros	181.452.264	(45)	-	-	-	-	-	-	-	-	-
6.31.13.10	Sinistros Directos	277.078.737	(712)	-	-	-	-	-	-	-	-	-
6.31.13.20	Sinistros Cedidos	95.626.473	(667)	-	-	-	-	-	-	-	-	-
6.31.13.30	Sinistros Aceptados	-	-	-	-	-	-	-	-	-	-	-
6.31.14.00	Resultado de Intermediación	50.289.453	-	-	-	-	-	-	-	-	-	-
6.31.14.10	Comisión Agentes Directos	13.739.225	-	-	-	-	-	-	-	-	-	-
6.31.14.20	Comisiones Corredores	61.212.217	-	-	-	-	-	-	-	-	-	-
6.31.14.30	Comisiones Reaseguro Aceptado	-	-	-	-	-	-	-	-	-	-	-
6.31.14.40	Comisiones Reaseguro Cedido	24.661.989	-	-	-	-	-	-	-	-	-	-
6.31.15.00	Gastos por Reaseguro No Proporcional	33.373.991	-	-	-	-	-	-	-	-	-	-
6.31.16.00	Deterioro de Seguros	3.186.282	-	-	-	-	-	-	-	-	-	-
6.01.02 CUADRO DE COSTO DE ADMINISTRACIÓN												
6.31.20.00	COSTO DE ADMINISTRACIÓN	89.776.197	-	-	-	-	-	-	-	-	-	-
6.31.21.00	Costo de Administración Directo	39.718.974	-	-	-	-	-	-	-	-	-	-
6.31.21.10	Remuneración	-	-	-	-	-	-	-	-	-	-	-
6.31.21.20	Gastos asociados al canal de distribución	21.998.855	-	-	-	-	-	-	-	-	-	-
6.31.21.30	Otros	17.720.119	-	-	-	-	-	-	-	-	-	-
6.31.22.00	Costo de Administración Indirecto	50.057.223	-	-	-	-	-	-	-	-	-	-
6.31.22.10	Remuneración	27.730.587	-	-	-	-	-	-	-	-	-	-
6.31.22.20	Gastos asociados al canal de distribución	-	-	-	-	-	-	-	-	-	-	-
6.31.22.30	Otros	22.326.636	-	-	-	-	-	-	-	-	-	-

HDI SEGUROS S.A.
Cuadros Técnicos al 31 de diciembre de 2023

1. CUADRO DE MARGEN DE CONTRIBUCIÓN (6.01)

6.01.01 CUADRO DE MARGEN DE CONTRIBUCION CONTAUX			Seguro Obligatorio de Accidentes Personales (SOAP)	Seguro Cesantia	Seguro de Titulo	Seguro Agrícola	Seguro de Asistencia	Otros Seguros		
			3231	3232	3233	3234	3235	3236	3250	
CODIGO	NOMBRE CUENTA	TOTAL	Cartera de Consumo							Sub Total
			31	32	33	34	35	36	50	
6.31.10.00	MARGEN DE CONTRIBUCIÓN	116.089.254	(792.157)	-	9.647.791	-	-	(86.214)	193.420	20.865.543
6.31.11.00	Prima Retenida	409.275.436	12.860.872	-	26.300.066	-	-	227.932	125.523	56.366.028
6.31.11.10	Prima Directa	520.619.569	12.860.872	-	26.300.066	-	-	227.932	125.523	59.692.894
6.31.11.20	Prima Aceptada	-	-	-	-	-	-	-	-	-
6.31.11.30	Prima Cedida	111.344.133	-	-	-	-	-	-	-	3.326.866
6.31.12.00	Variación de Reservas Técnicas	24.884.192	8.761.972	-	8.280.988	-	-	89.707	(93.565)	18.120.883
6.31.12.10	Variación Reserva de Riesgos en Curso	21.666.020	8.761.972	-	8.280.988	-	-	89.707	(93.565)	18.075.118
6.31.12.20	Variación Reserva Catastrófica de Terremoto	7.026.464	-	-	-	-	-	-	-	-
6.31.12.30	Variación Reserva Insuficiencia de Prima	(3.795.361)	-	-	-	-	-	-	-	45.765
6.31.12.40	Variación Otras Reservas Técnicas	(12.931)	-	-	-	-	-	-	-	-
6.31.13.00	Costo de Siniestros	181.452.264	2.158.188	-	3.022.591	-	-	169.785	8.627	6.969.076
6.31.13.10	Siniestros Directos	277.078.737	2.158.188	-	3.022.591	-	-	169.785	8.627	9.170.834
6.31.13.20	Siniestros Cedidos	95.626.473	-	-	-	-	-	-	-	2.201.758
6.31.13.30	Siniestros Aceptados	-	-	-	-	-	-	-	-	-
6.31.14.00	Resultado de Intermediación	50.289.453	2.732.868	-	5.300.507	-	-	26.451	12.814	8.607.434
6.31.14.10	Comisión Agentes Directos	13.739.225	-	-	-	-	-	-	-	-
6.31.14.20	Comisiones Corredores	61.212.217	2.732.868	-	5.300.507	-	-	26.451	12.814	10.073.820
6.31.14.30	Comisiones Reaseguro Aceptado	-	-	-	-	-	-	-	-	-
6.31.14.40	Comisiones Reaseguro Cedido	24.661.989	-	-	-	-	-	-	-	1.466.386
6.31.15.00	Gastos por Reaseguro No Proporcional	33.373.991	-	-	-	-	-	-	-	-
6.31.16.00	Deterioro de Seguros	3.186.282	1	-	48.189	-	-	28.203	4.227	1.803.092

6.01.02 CUADRO DE COSTO DE ADMINISTRACIÓN

6.31.20.00	COSTO DE ADMINISTRACIÓN	89.776.197	1.268.474	-	11.833.539	-	-	69.204	282.812	18.410.297
6.31.21.00	Costo de Administración Directo	39.718.974	31.910	-	9.304.806	-	-	47.288	270.743	12.670.867
6.31.21.10	Remuneración	-	-	-	-	-	-	-	-	-
6.31.21.20	Gastos asociados al canal de distribución	21.998.855	-	-	6.293.903	-	-	45.547	265.803	9.491.575
6.31.21.30	Otros	17.720.119	31.910	-	3.010.903	-	-	1.741	4.940	3.179.292
6.31.22.00	Costo de Administración Indirecto	50.057.223	1.236.564	-	2.528.733	-	-	21.916	12.069	5.739.430
6.31.22.10	Remuneración	27.730.587	685.029	-	1.400.862	-	-	12.141	6.686	3.179.517
6.31.22.20	Gastos asociados al canal de distribución	-	-	-	-	-	-	-	-	-
6.31.22.30	Otros	22.326.636	551.535	-	1.127.871	-	-	9.775	5.383	2.559.913

HDI SEGUROS S.A.
Cuadros Técnicos al 31 de diciembre de 2023

1. CUADRO DE MARGEN DE CONTRIBUCIÓN (6.01)

6.01.01 CUADRO DE MARGEN DE CONTRIBUCION CONTAUX			Incendio	Pérdida de Beneficios por Incendio	Otros Riesgos Adicionales a Incendio	Terremoto y Tsunami	Pérdida de Beneficios por Terremoto	Otros Riesgos de la Naturaleza	Terrorismo	Robo	Cristales	Daños Físicos Vehículos Motorizados
			3301	3302	3303	3304	3305	3306	3307	3308	3309	3310
CODIGO	NOMBRE CUENTA	TO TAL	Otras Carteras									
			1	2	3	4	5	6	7	8	9	10
6.31.10.00	MARGEN DE CONTRIBUCIÓN	116.089.254	(58.602)	5.176	50.806	875.952	-	(4.098)	18.607	(3.930)	11.177	12.430.546
6.31.11.00	Prima Retenida	409.275.436	322.741	643	93.429	1.248.987	-	120.890	25.162	14.514	213	45.292.274
6.31.11.10	Prima Directa	520.619.569	604.928	1.277	171.406	2.327.821	-	241.569	48.630	18.661	430	45.277.490
6.31.11.20	Prima Aceptada	-	-	-	-	-	-	-	-	-	-	-
6.31.11.30	Prima Cedida	111.344.133	282.187	634	77.977	1.078.834	-	120.679	23.468	4.147	217	(14.784)
6.31.12.00	Variación de Reservas Técnicas	24.884.192	23.497	103	6.566	126.421	-	12.343	2.502	(304)	307	1.214.334
6.31.12.10	Variación Reserva de Riesgos en Curso	21.666.020	26.588	(1)	7.494	100.886	-	13.224	2.502	(96)	3	1.806.853
6.31.12.20	Variación Reserva Catastrófica de Terremoto	7.026.464	-	-	-	25.535	-	-	-	-	-	-
6.31.12.30	Variación Reserva Insuficiencia de Prima	(3.795.361)	(3.091)	104	(928)	-	-	(881)	-	(208)	304	(592.519)
6.31.12.40	Variación Otras Reservas Técnicas	(12.931)	-	-	-	-	-	-	-	-	-	-
6.31.13.00	Costo de Sinistros	181.452.264	327.269	-	16.678	2.493	-	94.479	-	13.982	-	23.933.572
6.31.13.10	Sinistros Directos	277.078.737	579.252	-	16.642	2.493	-	194.611	-	13.982	-	23.933.599
6.31.13.20	Sinistros Cedidos	95.626.473	251.983	-	(36)	-	-	100.132	-	-	-	27
6.31.13.30	Sinistros Aceptados	-	-	-	-	-	-	-	-	-	-	-
6.31.14.00	Resultado de Intermediación	50.289.453	(11.695)	295	(1.486)	61.744	-	(6.087)	(1.156)	2.130	752	7.757.748
6.31.14.10	Comisión Agentes Directos	13.739.225	-	-	-	-	-	-	-	-	-	-
6.31.14.20	Comisiones Corredores	61.212.217	44.628	423	13.963	239.373	-	17.863	3.505	2.952	795	7.753.872
6.31.14.30	Comisiones Reaseguro Aceptado	-	-	-	-	-	-	-	-	-	-	-
6.31.14.40	Comisiones Reaseguro Cedido	24.661.989	56.323	128	15.449	177.629	-	23.950	4.661	822	43	(3.876)
6.31.15.00	Gastos por Reaseguro No Proporcional	33.373.991	-	-	-	-	-	-	-	-	-	-
6.31.16.00	Deterioro de Seguros	3.186.282	42.272	(4.931)	20.865	182.377	-	24.253	5.209	2.636	(12.023)	(43.926)

6.01.02 CUADRO DE COSTO DE ADMINISTRACIÓN

6.31.20.00	COSTO DE ADMINISTRACIÓN	89.776.197	257.375	123	24.024	289.213	-	24.607	4.958	1.910	41	5.790.304
6.31.21.00	Costo de Administración Directo	39.718.974	199.212	-	7.543	65.395	-	1.380	283	116	-	1.436.904
6.31.21.10	Remuneración	-	-	-	-	-	-	-	-	-	-	-
6.31.21.20	Gastos asociados al canal de distribución	21.998.855	194.956	-	6.508	8	-	-	-	-	-	15.499
6.31.21.30	Otros	17.720.119	4.256	-	1.035	65.387	-	1.380	283	116	-	1.421.405
6.31.22.00	Costo de Administración Indirecto	50.057.223	58.163	123	16.481	223.818	-	23.227	4.675	1.794	41	4.353.400
6.31.22.10	Remuneración	27.730.587	32.221	68	9.130	123.990	-	12.867	2.590	994	23	2.411.687
6.31.22.20	Gastos asociados al canal de distribución	-	-	-	-	-	-	-	-	-	-	-
6.31.22.30	Otros	22.326.636	25.942	55	7.351	99.828	-	10.360	2.085	800	18	1.941.713

HDI SEGUROS S.A.
Cuadros Técnicos al 31 de diciembre de 2023

1. CUADRO DE MARGEN DE CONTRIBUCIÓN (6.01)

6.01.01 CUADRO DE MARGEN DE CONTRIBUCION CONTAX			Casco Marítimo	Casco Aereo	Responsabilidad Civil Hogar y Condominios	Responsabilidad Civil Profesional	Responsabilidad Civil Industria, Infraestructura y Comercio	Responsabilidad Civil Vehículos Motorizados	Transporte Terrestre	Trnasporte Marítimo	Trnasporte Aéreo	Equipo Contratista
			3311	3312	3313	3314	3315	3316	3317	3318	3319	3320
CODIGO	NOMBRE CUENTA	TOTAL	Otras Carteras									
			11	12	13	14	15	16	17	18	19	20
6.31.10.00	MARGEN DE CONTRIBUCIÓN	116.089.254	-	-	3.695	-	141.904	746.845	-	-	-	(2.372)
6.31.11.00	Prima Retenida	409.275.436	-	-	1.942	-	127.168	3.647.410	-	-	-	278.920
6.31.11.10	Prima Directa	520.619.569	-	-	1.942	-	127.168	3.647.099	-	-	-	1.100.918
6.31.11.20	Prima Aceptada	-	-	-	-	-	-	-	-	-	-	-
6.31.11.30	Prima Cedida	111.344.133	-	-	-	-	-	(311)	-	-	-	821.998
6.31.12.00	Variación de Reservas Técnicas	24.884.192	-	-	(120)	-	(5.797)	12.201	-	-	-	56.086
6.31.12.10	Variación Reserva de Riesgos en Curso	21.666.020	-	-	(120)	-	(5.797)	60.819	-	-	-	56.086
6.31.12.20	Variación Reserva Catastrófica de Terremoto	7.026.464	-	-	-	-	-	-	-	-	-	-
6.31.12.30	Variación Reserva Insuficiencia de Prima	(3.795.361)	-	-	-	-	-	(48.618)	-	-	-	-
6.31.12.40	Variación Otras Reservas Técnicas	(12.931)	-	-	-	-	-	-	-	-	-	-
6.31.13.00	Costo de Sinistros	181.452.264	-	-	(11)	-	(19.701)	2.264.159	-	-	-	275.367
6.31.13.10	Sinistros Directos	277.078.737	-	-	(11)	-	(19.708)	2.262.151	-	-	-	967.729
6.31.13.20	Sinistros Cedidos	95.626.473	-	-	-	-	(7)	(2.008)	-	-	-	692.362
6.31.13.30	Sinistros Aceptados	-	-	-	-	-	-	-	-	-	-	-
6.31.14.00	Resultado de Intermediación	50.289.453	-	-	(780)	-	7.066	638.356	-	-	-	(139.936)
6.31.14.10	Comisión Agentes Directos	13.739.225	-	-	-	-	-	-	-	-	-	-
6.31.14.20	Comisiones Corredores	61.212.217	-	-	(780)	-	7.066	638.272	-	-	-	57.696
6.31.14.30	Comisiones Reaseguro Aceptado	-	-	-	-	-	-	-	-	-	-	-
6.31.14.40	Comisiones Reaseguro Cedido	24.661.989	-	-	-	-	-	(84)	-	-	-	197.632
6.31.15.00	Gastos por Reaseguro No Proporcional	33.373.991	-	-	-	-	-	-	-	-	-	-
6.31.16.00	Deterioro de Seguros	3.186.282	-	-	(842)	-	3.696	(14.151)	-	-	-	89.775

6.01.02 CUADRO DE COSTO DE ADMINISTRACIÓN

6.31.20.00	COSTO DE ADMINISTRACIÓN	89.776.197	-	-	186	-	12.247	481.148	-	-	-	202.405
6.31.21.00	Costo de Administración Directo	39.718.974	-	-	-	-	19	130.482	-	-	-	96.552
6.31.21.10	Remuneración	-	-	-	-	-	-	-	-	-	-	-
6.31.21.20	Gastos asociados al canal de distribución	21.998.855	-	-	-	-	-	424	-	-	-	96.445
6.31.21.30	Otros	17.720.119	-	-	-	-	19	130.058	-	-	-	107
6.31.22.00	Costo de Administración Indirecto	50.057.223	-	-	186	-	12.228	350.666	-	-	-	105.853
6.31.22.10	Remuneración	27.730.587	-	-	103	-	6.774	194.261	-	-	-	58.640
6.31.22.20	Gastos asociados al canal de distribución	-	-	-	-	-	-	-	-	-	-	-
6.31.22.30	Otros	22.326.636	-	-	83	-	5.454	156.405	-	-	-	47.213

HDI SEGUROS S.A.
Cuadros Técnicos al 31 de diciembre de 2023

1. CUADRO DE MARGEN DE CONTRIBUCIÓN (6.01)

6.01.01 CUADRO DE MARGEN DE CONTRIBUCION CONTAUX			Todo Riesgo Construcción y Montaje	Avería Maquinaria	Equipo Electrónico	Garantía	Fidelidad	Seguro Extension y Garantía	Seguro de Credito por Ventas a Plazo	Seguro de Credito a la Exportacion	Otros Seguros de Credito	Salud
			3321	3322	3323	3324	3325	3326	3327	3328	3329	3330
6.31.10.00	MARGEN DE CONTRIBUCIÓN	116.089.254	Otras Carteras									
			21	22	23	24	25	26	27	28	29	30
			-	-	3.045	-	-	261.164	-	-	-	-
6.31.11.00	Prima Retenida	409.275.436	-	-	22.750	-	-	-	-	-	-	-
6.31.11.10	Prima Directa	520.619.569	-	-	88.480	-	-	-	-	-	-	-
6.31.11.20	Prima Aceptada	-	-	-	-	-	-	-	-	-	-	-
6.31.11.30	Prima Cedida	111.344.133	-	-	65.730	-	-	-	-	-	-	-
6.31.12.00	Variación de Reservas Técnicas	24.884.192	-	-	(348)	-	-	(133.443)	-	-	-	-
6.31.12.10	Variación Reserva de Riesgos en Curso	21.666.020	-	-	(348)	-	-	(133.443)	-	-	-	-
6.31.12.20	Variación Reserva Catastrófica de Terremoto	7.026.464	-	-	-	-	-	-	-	-	-	-
6.31.12.30	Variación Reserva Insuficiencia de Prima	(3.795.361)	-	-	-	-	-	-	-	-	-	-
6.31.12.40	Variación Otras Reservas Técnicas	(12.931)	-	-	-	-	-	-	-	-	-	-
6.31.13.00	Costo de Sinistros	181.452.264	-	-	12.460	-	-	(125.202)	-	-	-	-
6.31.13.10	Sinistros Directos	277.078.737	-	-	47.846	-	-	(125.202)	-	-	-	-
6.31.13.20	Sinistros Cedidos	95.626.473	-	-	35.386	-	-	-	-	-	-	-
6.31.13.30	Sinistros Aceptados	-	-	-	-	-	-	-	-	-	-	-
6.31.14.00	Resultado de Intermediación	50.289.453	-	-	(12.240)	-	-	2.979	-	-	-	-
6.31.14.10	Comisión Agentes Directos	13.739.225	-	-	-	-	-	-	-	-	-	-
6.31.14.20	Comisiones Corredores	61.212.217	-	-	3.716	-	-	2.979	-	-	-	-
6.31.14.30	Comisiones Reaseguro Aceptado	-	-	-	-	-	-	-	-	-	-	-
6.31.14.40	Comisiones Reaseguro Cedido	24.661.989	-	-	15.956	-	-	-	-	-	-	-
6.31.15.00	Gastos por Reaseguro No Proporcional	33.373.991	-	-	-	-	-	-	-	-	-	-
6.31.16.00	Deterioro de Seguros	3.186.282	-	-	19.833	-	-	(5.498)	-	-	-	-
6.01.02 CUADRO DE COSTO DE ADMINISTRACIÓN												
6.31.20.00	COSTO DE ADMINISTRACIÓN	89.776.197	-	-	70.272	-	-	(851)	-	-	-	-
6.31.21.00	Costo de Administración Directo	39.718.974	-	-	61.765	-	-	(851)	-	-	-	-
6.31.21.10	Remuneración	-	-	-	-	-	-	-	-	-	-	-
6.31.21.20	Gastos asociados al canal de distribución	21.998.855	-	-	61.765	-	-	1.062	-	-	-	-
6.31.21.30	Otros	17.720.119	-	-	-	-	-	(1.913)	-	-	-	-
6.31.22.00	Costo de Administración Indirecto	50.057.223	-	-	8.507	-	-	-	-	-	-	-
6.31.22.10	Remuneración	27.730.587	-	-	4.713	-	-	-	-	-	-	-
6.31.22.20	Gastos asociados al canal de distribución	-	-	-	-	-	-	-	-	-	-	-
6.31.22.30	Otros	22.326.636	-	-	3.794	-	-	-	-	-	-	-

HDI SEGUROS S.A.
Cuadros Técnicos al 31 de diciembre de 2023

1. CUADRO DE MARGEN DE CONTRIBUCIÓN (6.01)

6.01.01 CUADRO DE MARGEN DE CONTRIBUCION CONTAUX			Accidentes Personales	Seguro Obligatorio de Accidentes Personales (SOAP)	Seguro Cesantía	Seguro de Título	Seguro Agrícola	Seguro de Asistencia	Otros Seguros	
			3331	3332	3333	33334	3335	3336	3350	
CODIGO	NOMBRE CUENTA	TOTAL	Otras Carteras							Sub Total
			31	32	33	34	35	36	50	
6.31.10.00	MARGEN DE CONTRIBUCIÓN	116.089.254	87.294	-	24.847	-	1.881	327.642	76.238	14.997.817
6.31.11.00	Prima Retenida	409.275.436	96.245	-	44.431	-	2.111	568.077	106.063	52.013.970
6.31.11.10	Prima Directa	520.619.569	96.245	-	44.431	-	4.264	568.077	106.063	54.476.899
6.31.11.20	Prima Aceptada	-	-	-	-	-	-	-	-	-
6.31.11.30	Prima Cedida	111.344.133	-	-	-	-	2.153	-	-	2.462.929
6.31.12.00	Variación de Reservas Técnicas	24.884.192	(5.824)	-	(7.190)	-	157	(3.295)	(2.793)	1.295.403
6.31.12.10	Variación Reserva de Riesgos en Curso	21.666.020	(5.824)	-	(7.190)	-	157	(3.295)	(2.793)	1.915.705
6.31.12.20	Variación Reserva Catastrófica de Terremoto	7.026.464	-	-	-	-	-	-	-	25.535
6.31.12.30	Variación Reserva Insuficiencia de Prima	(3.795.361)	-	-	-	-	-	-	-	(645.837)
6.31.12.40	Variación Otras Reservas Técnicas	(12.931)	-	-	-	-	-	-	-	-
6.31.13.00	Costo de Siniestros	181.452.264	-	-	6.720	-	-	141.723	-	26.943.988
6.31.13.10	Siniestros Directos	277.078.737	-	-	6.720	-	-	141.723	-	28.021.827
6.31.13.20	Siniestros Cedidos	95.626.473	-	-	-	-	-	-	-	1.077.839
6.31.13.30	Siniestros Aceptados	-	-	-	-	-	-	-	-	-
6.31.14.00	Resultado de Intermediación	50.289.453	18.907	-	2.858	-	73	105.554	24.738	8.449.820
6.31.14.10	Comisión Agentes Directos	13.739.225	-	-	-	-	-	-	-	-
6.31.14.20	Comisiones Corredores	61.212.217	18.907	-	2.858	-	498	105.554	24.738	8.938.878
6.31.14.30	Comisiones Reaseguro Aceptado	-	-	-	-	-	-	-	-	-
6.31.14.40	Comisiones Reaseguro Cedido	24.661.989	-	-	-	-	425	-	-	489.058
6.31.15.00	Gastos por Reaseguro No Proporcional	33.373.991	-	-	-	-	-	-	-	-
6.31.16.00	Deterioro de Seguros	3.186.282	(4.132)	-	17.196	-	-	(3.547)	7.880	326.942

6.01.02 CUADRO DE COSTO DE ADMINISTRACIÓN

CODIGO	NOMBRE CUENTA	TOTAL	31	32	33	34	35	36	50	Sub Total
6.31.20.00	COSTO DE ADMINISTRACIÓN	89.776.197	9.924	9.414	19.964	-	418	61.902	118.142	7.377.726
6.31.21.00	Costo de Administración Directo	39.718.974	671	9.414	15.692	-	8	7.282	107.945	2.139.812
6.31.21.10	Remuneración	-	-	-	-	-	-	-	-	-
6.31.21.20	Gastos asociados al canal de distribución	21.998.855	74	-	10.288	-	-	1.603	105.104	493.736
6.31.21.30	Otros	17.720.119	597	9.414	5.404	-	8	5.679	2.841	1.646.076
6.31.22.00	Costo de Administración Indirecto	50.057.223	9.253	-	4.272	-	410	54.620	10.197	5.237.914
6.31.22.10	Remuneración	27.730.587	5.126	-	2.367	-	227	30.258	5.649	2.901.688
6.31.22.20	Gastos asociados al canal de distribución	-	-	-	-	-	-	-	-	-
6.31.22.30	Otros	22.326.636	4.127	-	1.905	-	183	24.362	4.548	2.336.226

HDI SEGUROS S.A.
Cuadros Técnicos al 31 de diciembre de 2023

1. CUADRO DE MARGEN DE CONTRIBUCIÓN (6.01)

6.01.01 CUADRO DE MARGEN DE CONTRIBUCION CONTAUX			Incendio	Pérdida de Beneficios por Incendio	Otros Riesgos Adicionales a Incendio	Terremoto y Tsunami	Pérdida de Beneficios por Terremoto	Otros Riesgos de la Naturaleza	Terrorismo	Robo	Cristales	Daños Físicos Vehículos Motorizados
			4001	4002	4003	4004	4005	4006	4007	4008	4009	4010
CODIGO	NOMBRE CUENTA	TO TAL	Industria, Infraestructura y Comercio									
			1	2	3	4	5	6	7	8	9	10
6.31.10.00	MARGEN DE CONTRIBUCIÓN	116.089.254	(383.881)	(890.108)	153.475	(5.310.239)	1.766.108	(2.251.297)	417.261	741.215	84.100	9.894.906
6.31.11.00	Prima Retenida	409.275.436	9.300.925	825.048	326.842	14.111.831	1.687.118	222.312	537.360	911.669	19.770	45.626.766
6.31.11.10	Prima Directa	520.619.569	26.068.541	2.240.218	1.207.444	32.416.679	4.049.276	686.415	1.951.989	1.906.360	39.918	57.714.285
6.31.11.20	Prima Aceptada	-	-	-	-	-	-	-	-	-	-	-
6.31.11.30	Prima Cedida	111.344.133	16.767.616	1.415.170	880.602	18.304.848	2.362.158	464.103	1.414.629	994.691	20.148	12.087.519
6.31.12.00	Variación de Reservas Técnicas	24.884.192	(43.598)	121.833	6.442	6.391.232	(49.927)	8.954	14.493	(23.578)	5.869	7.825.896
6.31.12.10	Variación Reserva de Riesgos en Curso	21.666.020	187.015	138.803	9.972	652.683	28.348	9.745	34.265	(8.523)	3.406	8.429.029
6.31.12.20	Variación Reserva Catastrófica de Terremoto	7.026.464	-	-	-	5.738.549	-	-	-	-	-	-
6.31.12.30	Variación Reserva Insuficiencia de Prima	(3.795.361)	(230.613)	(16.970)	(3.530)	-	(78.275)	(791)	(19.772)	(15.055)	2.463	(603.133)
6.31.12.40	Variación Otras Reservas Técnicas	(12.931)	-	-	-	-	-	-	-	-	-	-
6.31.13.00	Costo de Siniestros	181.452.264	6.159.310	1.577.506	280.320	3.349	-	1.057.172	(195.210)	234.680	5.116	22.299.978
6.31.13.10	Siniestros Directos	277.078.737	51.809.963	3.470.378	1.056.936	7.063	-	4.137.558	(1.094.291)	544.230	1.060	27.665.340
6.31.13.20	Siniestros Cedidos	95.626.473	45.650.653	1.892.872	776.616	3.714	-	3.080.386	(899.081)	309.550	(4.056)	5.365.362
6.31.13.30	Siniestros Aceptados	-	-	-	-	-	-	-	-	-	-	-
6.31.14.00	Resultado de Intermediación	50.289.453	66.224	7.593	(13.652)	(524.470)	(48.329)	(2.454)	(3.180)	21.828	4.910	5.128.180
6.31.14.10	Comisión Agentes Directos	13.739.225	47.799	72	5.757	25.568	212	2.694	2.194	8.764	156	1.824.769
6.31.14.20	Comisiones Corredores	61.212.217	2.968.618	241.186	146.186	2.458.554	305.907	74.921	241.374	208.282	8.732	6.297.977
6.31.14.30	Comisiones Reaseguro Aceptado	-	-	-	-	-	-	-	-	-	-	-
6.31.14.40	Comisiones Reaseguro Cedido	24.661.989	2.950.193	233.665	165.595	3.008.592	354.448	80.069	246.748	195.218	3.978	2.994.566
6.31.15.00	Gastos por Reaseguro No Proporcional	33.373.991	3.694.979	-	-	13.746.520	-	1.550.889	-	-	-	(9.968)
6.31.16.00	Deterioro de Seguros	3.186.282	(192.109)	8.224	(99.743)	(194.561)	19.266	(140.952)	303.996	(62.476)	(80.225)	487.774

6.01.02 CUADRO DE COSTO DE ADMINISTRACIÓN

6.31.20.00	COSTO DE ADMINISTRACIÓN	89.776.197	2.699.884	215.670	120.538	4.004.880	513.824	66.830	190.655	188.425	3.895	5.329.136
6.31.21.00	Costo de Administración Directo	39.718.974	193.411	275	4.443	888.038	124.489	831	2.972	5.130	57	(220.054)
6.31.21.10	Remuneración	-	-	-	-	-	-	-	-	-	-	-
6.31.21.20	Gastos asociados al canal de distribución	21.998.855	9.721	(8.780)	(261)	14.055	(3.648)	(1.041)	(2.709)	377	3	13.029
6.31.21.30	Otros	17.720.119	183.690	9.055	4.704	873.983	128.137	1.872	5.681	4.753	54	(233.083)
6.31.22.00	Costo de Administración Indirecto	50.057.223	2.506.473	215.395	116.095	3.116.842	389.335	65.999	187.683	183.295	3.838	5.549.190
6.31.22.10	Remuneración	27.730.587	1.388.530	119.324	64.314	1.726.661	215.683	36.562	103.972	101.541	2.126	3.074.128
6.31.22.20	Gastos asociados al canal de distribución	-	-	-	-	-	-	-	-	-	-	-
6.31.22.30	Otros	22.326.636	1.117.943	96.071	51.781	1.390.181	173.652	29.437	83.711	81.754	1.712	2.475.062

C

HDI SEGUROS S.A.
Cuadros Técnicos al 31 de diciembre de 2023

1. CUADRO DE MARGEN DE CONTRIBUCIÓN (6.01)

6.01.01 CUADRO DE MARGEN DE CONTRIBUCION CONTAUX			Casco Marítimo	Casco Aereo	Responsabilidad Civil Hogar y Condominios	Responsabilidad Civil Profesional	Responsabilidad Civil Industria, Infraestructura y Comercio	Responsabilidad Civil Vehículos Motorizados	Transporte Terrestre	Trnasporte Marítimo	Trnasporte Aéreo	Equipo Contratista
			4011	4012	4013	4014	4015	4016	4017	4018	4019	4020
CODIGO	NOMBRE CUENTA	TOTAL	Industria, Infraestructura y Comercio									
			11	12	13	14	15	16	17	18	19	20
6.31.10.00	MARGEN DE CONTRIBUCIÓN	116.089.254	673.527	1	35.312	258.369	3.306.922	638.627	1.201.247	285.228	43.889	(864.085)
6.31.11.00	Prima Retenida	409.275.436	266.020	-	11.331	189.526	3.991.430	4.135.612	2.069.445	207.350	37.366	1.842.239
6.31.11.10	Prima Directa	520.619.569	1.312.497	-	11.331	253.092	6.918.408	5.553.184	5.683.134	689.168	147.258	5.186.067
6.31.11.20	Prima Aceptada	-	-	-	-	-	-	-	-	-	-	-
6.31.11.30	Prima Cedida	111.344.133	1.046.477	-	-	63.566	2.926.978	1.417.572	3.613.689	481.818	109.892	3.343.828
6.31.12.00	Variación de Reservas Técnicas	24.884.192	(48.335)	-	2.145	(3.891)	19.988	241.984	226.473	(4.580)	1.189	127.034
6.31.12.10	Variación Reserva de Riesgos en Curso	21.666.020	(48.335)	-	2.145	(3.891)	19.988	319.319	226.473	(4.580)	1.189	127.034
6.31.12.20	Variación Reserva Catastrófica de Terremoto	7.026.464	-	-	-	-	-	-	-	-	-	-
6.31.12.30	Variación Reserva Insuficiencia de Prima	(3.795.361)	-	-	-	-	-	(77.335)	-	-	-	-
6.31.12.40	Variación Otras Reservas Técnicas	(12.931)	-	-	-	-	-	-	-	-	-	-
6.31.13.00	Costo de Sinistros	181.452.264	23.740	-	(271)	(253.365)	232.348	2.959.338	778.057	(45.471)	490	1.370.982
6.31.13.10	Siniestros Directos	277.078.737	275.984	-	(271)	(424.649)	2.027.888	4.318.287	3.065.616	(63.952)	1.173	5.086.602
6.31.13.20	Siniestros Cedidos	95.626.473	252.244	-	-	(171.284)	1.795.540	1.358.949	2.287.559	(18.481)	683	3.715.620
6.31.13.30	Siniestros Aceptados	-	-	-	-	-	-	-	-	-	-	-
6.31.14.00	Resultado de Intermediación	50.289.453	(369.008)	-	3.525	13.007	345.384	300.789	(146.857)	(28.086)	(7.903)	(79.712)
6.31.14.10	Comisión Agentes Directos	13.739.225	33	-	(117)	(132)	(1.570)	105.039	26.836	-	-	24.553
6.31.14.20	Comisiones Corredores	61.212.217	95.966	-	3.642	26.302	767.365	547.630	860.804	92.185	17.342	691.560
6.31.14.30	Comisiones Reaseguro Aceptado	-	-	-	-	-	-	-	-	-	-	-
6.31.14.40	Comisiones Reaseguro Cedido	24.661.989	465.007	-	-	13.163	420.411	351.880	1.034.497	120.271	25.245	795.825
6.31.15.00	Gastos por Reaseguro No Proporcional	33.373.991	-	-	-	-	133.490	-	(19.557)	-	-	1.146.902
6.31.16.00	Deterioro de Seguros	3.186.282	(13.904)	(1)	(29.380)	175.406	(46.702)	(5.126)	30.082	259	(299)	141.118

6.01.02 CUADRO DE COSTO DE ADMINISTRACIÓN

6.31.20.00	COSTO DE ADMINISTRACIÓN	89.776.197	168.499	-	1.113	25.213	731.867	556.554	610.273	93.014	18.502	728.345
6.31.21.00	Costo de Administración Directo	39.718.974	42.303	-	23	878	66.667	22.619	63.843	26.751	4.343	229.708
6.31.21.10	Remuneración	-	-	-	-	-	-	-	-	-	-	-
6.31.21.20	Gastos asociados al canal de distribución	21.998.855	1.085	-	1	461	1.047	976	3.822	221	58	26.794
6.31.21.30	Otros	17.720.119	41.218	-	22	417	65.620	21.643	60.021	26.530	4.285	202.914
6.31.22.00	Costo de Administración Indirecto	50.057.223	126.196	-	1.090	24.335	665.200	533.935	546.430	66.263	14.159	498.637
6.31.22.10	Remuneración	27.730.587	69.910	-	604	13.481	368.506	295.788	302.710	36.708	7.844	276.234
6.31.22.20	Gastos asociados al canal de distribución	-	-	-	-	-	-	-	-	-	-	-
6.31.22.30	Otros	22.326.636	56.286	-	486	10.854	296.694	238.147	243.720	29.555	6.315	222.403

HDI SEGUROS S.A.
Cuadros Técnicos al 31 de diciembre de 2023

1. CUADRO DE MARGEN DE CONTRIBUCIÓN (6.01)

6.01.01 CUADRO DE MARGEN DE CONTRIBUCION CONTAUX			Todo Riesgo Construcción y Montaje	Avería Maquinaria	Equipo Electrónico	Garantía	Fidelidad	Seguro Extension y Garantía	Seguro de Credito por Ventas a Plazo	Seguro de Credito a la Exportacion	Otros Seguros de Credito	Salud
			4021	4022	4023	4024	4025	4026	4027	4028	4029	4030
			Industria, Infraestructura y Comercio									
CODIGO	NOMBRE CUESTA	TO TAL	21	22	23	24	25	26	27	28	29	30
6.31.10.00	MARGEN DE CONTRIBUCIÓN	116.089.254	131.170	11.034	12.987	2.349.917	3.959.345	-	-	-	-	68
6.31.11.00	Prima Retenida	409.275.436	403.411	5.211	182.110	1.824.801	4.834.441	-	-	-	-	(168)
6.31.11.10	Prima Directa	520.619.569	3.964.851	20.210	768.584	12.027.944	4.834.441	-	-	-	-	(168)
6.31.11.20	Prima Aceptada	-	-	-	-	-	-	-	-	-	-	-
6.31.11.30	Prima Cedida	111.344.133	3.561.440	14.999	586.474	10.203.143	-	-	-	-	-	-
6.31.12.00	Variación de Reservas Técnicas	24.884.192	(97.066)	(1.034)	26.342	94.559	(630.276)	-	-	-	-	(184)
6.31.12.10	Variación Reserva de Riesgos en Curso	21.666.020	(97.066)	(1.034)	26.342	137.840	(630.276)	-	-	-	-	(184)
6.31.12.20	Variación Reserva Catastrófica de Terremoto	7.026.464	-	-	-	-	-	-	-	-	-	-
6.31.12.30	Variación Reserva Insuficiencia de Prima	(3.795.361)	-	-	-	(43.281)	-	-	-	-	-	-
6.31.12.40	Variación Otras Reservas Técnicas	(12.931)	-	-	-	-	-	-	-	-	-	-
6.31.13.00	Costo de Siniestros	181.452.264	43.531	14.674	83.159	1.156.865	826.639	-	-	-	-	-
6.31.13.10	Siniestros Directos	277.078.737	803.203	(9.263)	296.514	8.327.476	826.639	-	-	-	-	-
6.31.13.20	Siniestros Cedidos	95.626.473	759.672	(23.937)	213.355	7.170.611	-	-	-	-	-	-
6.31.13.30	Siniestros Aceptados	-	-	-	-	-	-	-	-	-	-	-
6.31.14.00	Resultado de Intermediación	50.289.453	(271.788)	363	(31.079)	(2.170.005)	674.700	-	-	-	-	(11)
6.31.14.10	Comisión Agentes Directos	13.739.225	1.832	-	121	69.233	-	-	-	-	-	-
6.31.14.20	Comisiones Corredores	61.212.217	337.213	3.990	106.986	1.223.690	674.700	-	-	-	-	(11)
6.31.14.30	Comisiones Reaseguro Aceptado	-	-	-	-	-	-	-	-	-	-	-
6.31.14.40	Comisiones Reaseguro Cedido	24.661.989	610.833	3.627	138.186	3.462.928	-	-	-	-	-	-
6.31.15.00	Gastos por Reaseguro No Proporcional	33.373.991	576.728	-	191.085	408.353	-	-	-	-	-	-
6.31.16.00	Deterioro de Seguros	3.186.282	20.836	(19.826)	(100.384)	(14.888)	4.033	-	-	-	-	(41)
6.01.02 CUADRO DE COSTO DE ADMINISTRACIÓN			407.026	2.030	75.759	1.255.722	524.831	-	-	-	-	593
6.31.20.00	COSTO DE ADMINISTRACIÓN	89.776.197	407.026	2.030	75.759	1.255.722	524.831	-	-	-	-	593
6.31.21.00	Costo de Administración Directo	39.718.974	25.808	87	1.860	99.244	60.003	-	-	-	-	609
6.31.21.10	Remuneración	-	-	-	-	-	-	-	-	-	-	-
6.31.21.20	Gastos asociados al canal de distribución	21.998.855	226	2	35	201	1.122	-	-	-	-	511
6.31.21.30	Otros	17.720.119	25.582	85	1.825	99.043	58.881	-	-	-	-	98
6.31.22.00	Costo de Administración Indirecto	50.057.223	381.218	1.943	73.899	1.156.478	464.828	-	-	-	-	(16)
6.31.22.10	Remuneración	27.730.587	211.186	1.076	40.938	640.663	257.504	-	-	-	-	(9)
6.31.22.20	Gastos asociados al canal de distribución	-	-	-	-	-	-	-	-	-	-	-
6.31.22.30	Otros	22.326.636	170.032	867	32.961	515.815	207.324	-	-	-	-	(7)

HDI SEGUROS S.A.
Cuadros Técnicos al 31 de diciembre de 2023

1. CUADRO DE MARGEN DE CONTRIBUCIÓN (6.01)

6.01.01 CUADRO DE MARGEN DE CONTRIBUCION CONTAUX			Accidentes Personales	Seguro Obligatorio de Accidentes Personales (SOAP)	Seguro Cesantía	Seguro de Título	Seguro Agrícola	Seguro de Asistencia	Otros Seguros	
			4031	4032	4033	4034	4035	4036	4050	
CODIGO	NOMBRE CUENTA	TOTAL	Industria, Infraestructura y Comercio							Sub Total
			31	32	33	34	35	36	50	
6.31.10.00	MARGEN DE CONTRIBUCIÓN	116.089.254	1.248.292	1.800.233	-	15.799	36.464	(200.140)	1.572.015	20.737.761
6.31.11.00	Prima Retenida	409.275.436	2.185.212	2.752.011	-	3.145	-	366.632	1.318.923	100.195.689
6.31.11.10	Prima Directa	520.619.569	2.188.345	2.752.011	-	20.966	-	366.632	13.298.218	194.277.298
6.31.11.20	Prima Aceptada	-	-	-	-	-	-	-	-	-
6.31.11.30	Prima Cedida	111.344.133	3.133	-	-	17.821	-	-	11.979.295	94.081.609
6.31.12.00	Variación de Reservas Técnicas	24.884.192	916.640	(230.772)	-	(12.931)	-	(103.637)	39.259	14.820.523
6.31.12.10	Variación Reserva de Riesgos en Curso	21.666.020	916.640	(230.772)	-	-	-	(103.637)	39.259	10.181.197
6.31.12.20	Variación Reserva Catastrófica de Terremoto	7.026.464	-	-	-	-	-	-	-	5.738.549
6.31.12.30	Variación Reserva Insuficiencia de Prima	(3.795.361)	-	-	-	-	-	-	-	(1.086.292)
6.31.12.40	Variación Otras Reservas Técnicas	(12.931)	-	-	-	(12.931)	-	-	-	(12.931)
6.31.13.00	Costo de Siniestros	181.452.264	(109.107)	1.042.284	-	-	-	613.842	820.758	40.980.714
6.31.13.10	Siniestros Directos	277.078.737	(32.620)	1.042.284	-	-	-	613.842	8.342.785	122.095.775
6.31.13.20	Siniestros Cedidos	95.626.473	76.487	-	-	-	-	-	7.522.027	81.115.061
6.31.13.30	Siniestros Aceptados	-	-	-	-	-	-	-	-	-
6.31.14.00	Resultado de Intermediación	50.289.453	137.010	189.353	-	(3.681)	(36.464)	34.848	(1.313.092)	1.877.943
6.31.14.10	Comisión Agentes Directos	13.739.225	(303.248)	53.550	-	-	-	(30.940)	8.672	1.871.847
6.31.14.20	Comisiones Corredores	61.212.217	441.221	135.803	-	2.328	-	65.788	1.024.982	20.071.223
6.31.14.30	Comisiones Reaseguro Aceptado	-	-	-	-	-	-	-	-	-
6.31.14.40	Comisiones Reaseguro Cedido	24.661.989	963	-	-	6.009	36.464	-	2.346.746	20.065.127
6.31.15.00	Gastos por Reaseguro No Proporcional	33.373.991	9.634	-	-	-	-	-	203.492	21.632.547
6.31.16.00	Deterioro de Seguros	3.186.282	(17.257)	(49.087)	-	3.958	-	21.719	(3.509)	146.201

6.01.02 CUADRO DE COSTO DE ADMINISTRACIÓN

6.31.20.00	COSTO DE ADMINISTRACIÓN	89.776.197	261.532	406.000	-	4.985	(8)	43.749	1.312.393	20.561.729
6.31.21.00	Costo de Administración Directo	39.718.974	51.124	141.396	-	2.969	(8)	8.497	33.775	1.882.091
6.31.21.10	Remuneración	-	-	-	-	-	-	-	-	-
6.31.21.20	Gastos asociados al canal de distribución	21.998.855	225	419	-	-	38	53	180	58.223
6.31.21.30	Otros	17.720.119	50.899	140.977	-	2.969	(46)	8.444	33.595	1.823.868
6.31.22.00	Costo de Administración Indirecto	50.057.223	210.408	264.604	-	2.016	-	35.252	1.278.618	18.679.638
6.31.22.10	Remuneración	27.730.587	116.561	146.585	-	1.117	-	19.529	708.326	10.348.102
6.31.22.20	Gastos asociados al canal de distribución	-	-	-	-	-	-	-	-	-
6.31.22.30	Otros	22.326.636	93.847	118.019	-	899	-	15.723	570.292	8.331.536

HDI SEGUROS S.A.
Cuadros Técnicos al 31 de diciembre de 2023

2. CUADRO DE COSTOS DE SINIESTRO (6.02)

CODIGO	NOMBRE CUENTA	TOTAL	Individuales									
			1	2	3	4	5	6	7	8	9	10
6.25.00.00	Costo de Siniestros	181.452.264	1.717.669	(16)	68.666	1.995	-	261.933	-	1.806	842	74.570.901
6.25.01.00	Siniestros Pagados	187.531.139	983.196	4	12.800	904	-	105.763	-	1.668	(14)	85.949.003
6.25.02.00	Variación Reserva de Siniestros	(6.078.875)	734.473	(20)	55.866	1.091	-	156.170	-	138	856	(11.378.102)
6.25.03.00	Siniestros por Pagar brutos	202.424.499	1.946.101	-	169.686	3.123	-	355.729	-	1.538	1.763	16.651.805
6.25.00.00	Costo de Siniestros	181.452.264	1.717.669	(16)	68.666	1.995	-	261.933	-	1.806	842	74.570.901
6.25.10.00	Siniestros Pagados	187.531.139	983.196	4	12.800	904	-	105.763	-	1.668	(14)	85.949.003
6.25.11.00	Directos	285.016.798	2.499.657	4	25.186	1.433	-	240.539	-	4.315	(14)	102.507.704
6.25.12.00	Cedidos	71.703.029	1.516.055	-	12.386	529	-	134.776	-	2.647	-	220.657
6.25.13.00	Aceptados	-	-	-	-	-	-	-	-	-	-	-
6.25.14.00	Recuperos	(25.782.630)	(406)	-	-	-	-	-	-	-	-	(16.338.044)
6.25.20.00	Siniestros por Pagar	92.320.754	1.049.711	-	90.714	1.091	-	159.318	-	1.449	890	16.390.642
6.25.21.00	Liquidados	1.893.285	(59.106)	-	30.550	(556)	-	(1.630)	-	1.306	34	(1.858.737)
6.25.21.10	Directos	2.672.586	(46.441)	-	30.611	(556)	-	3.008	-	1.306	34	(1.857.961)
6.25.21.20	Cedidos	779.301	12.665	-	61	-	-	4.638	-	-	-	776
6.25.21.30	Aceptados	-	-	-	-	-	-	-	-	-	-	-
6.25.22.00	En Proceso de Liquidación	86.561.978	1.108.812	-	60.160	1.647	-	160.947	-	-	856	18.194.713
6.25.22.40	Siniestros reportados	85.704.277	1.108.812	-	60.160	1.647	-	160.947	-	-	856	18.194.713
6.25.22.10	Directos	185.243.517	1.992.530	-	139.067	3.679	-	352.718	-	1.729	-	18.454.871
6.25.22.20	Cedidos	99.539.240	883.718	-	78.907	2.032	-	191.771	-	-	873	260.158
6.25.22.30	Aceptados	-	-	-	-	-	-	-	-	-	-	-
6.25.22.50	Siniestros Detectados y no Reportados	857.701	-	-	-	-	-	-	-	-	-	-
6.25.22.51	Directos	8.577.005	-	-	-	-	-	-	-	-	-	-
6.25.22.52	Cedidos	7.719.304	-	-	-	-	-	-	-	-	-	-
6.25.22.53	Aceptados	-	-	-	-	-	-	-	-	-	-	-
6.25.23.00	Ocurridos y No Reportados	3.865.491	5	-	4	-	-	1	-	143	-	54.666
6.25.30.00	Siniestros por Pagar Periodo Anterior	98.399.629	315.238	20	34.848	-	-	3.148	-	1.311	34	27.768.744

HDI SEGUROS S.A.

Cuadros Técnicos al 31 de diciembre de 2023

2. CUADRO DE COSTOS DE SINIESTRO (6.02)

6.02 CUADRO COSTO DE SINIESTROS			Casco Marítimo	Casco Aereo	Responsabilidad Civil Hogar y Condominios	Responsabilidad Civil Profesional	Responsabilidad Civil Industria, Infraestructura y Comercio	Responsabilidad Civil Vehículos Motorizados	Transporte Terrestre	Trnasporte Marítimo	Trnsporte Aéreo	Equipo Contratista
			1011	1012	1013	1014	1015	1016	1017	1018	1019	1020
CODIGO	NOMBRE CUENTA	TOTAL	Individuales									
			11	12	13	14	15	16	17	18	19	20
6.25.00.00	Costo de Siniestros	181.452.264	-	-	-	(712.877)	(342.053)	5.231.390	-	-	-	-
6.25.01.00	Siniestros Pagados	187.531.139	-	-	-	8.868	38.251	6.008.303	-	-	-	-
6.25.02.00	Variación Reserva de Siniestros	(6.078.875)	-	-	-	(721.745)	(380.304)	(776.913)	-	-	-	-
6.25.03.00	Siniestros por Pagar brutos	202.424.499	-	-	-	4.319.119	3.210.517	3.162.271	-	-	-	-
6.25.00.00	Costo de Siniestros	181.452.264	-	-	-	(712.877)	(342.053)	5.231.390	-	-	-	-
6.25.10.00	Siniestros Pagados	187.531.139	-	-	-	8.868	38.251	6.008.303	-	-	-	-
6.25.11.00	Directos	285.016.798	-	-	-	89.589	105.712	6.071.463	-	-	-	-
6.25.12.00	Cedidos	71.703.029	-	-	-	71.891	56.267	61.671	-	-	-	-
6.25.13.00	Aceptados	-	-	-	-	-	-	-	-	-	-	-
6.25.14.00	Recuperos	(25.782.630)	-	-	-	(8.830)	(11.194)	(1.489)	-	-	-	-
6.25.20.00	Siniestros por Pagar	92.320.754	-	-	-	4.158.289	2.075.814	3.052.049	-	-	-	-
6.25.21.00	Liquidados	1.893.285	-	-	-	117.895	18.719	80.465	-	-	-	-
6.25.21.10	Directos	2.672.586	-	-	-	117.895	19.268	80.462	-	-	-	-
6.25.21.20	Cedidos	779.301	-	-	-	-	549	(3)	-	-	-	-
6.25.21.30	Aceptados	-	-	-	-	-	-	-	-	-	-	-
6.25.22.00	En Proceso de Liquidación	86.561.978	-	-	-	4.028.612	2.053.840	2.968.630	-	-	-	-
6.25.22.40	Siniestros reportados	85.704.277	-	-	-	4.028.612	2.053.840	2.968.630	-	-	-	-
6.25.22.10	Directos	185.243.517	-	-	-	4.189.367	3.185.343	3.078.807	-	-	-	-
6.25.22.20	Cedidos	99.539.240	-	-	-	160.755	1.131.503	110.177	-	-	-	-
6.25.22.30	Aceptados	-	-	-	-	-	-	-	-	-	-	-
6.25.22.50	Siniestros Dectectados y no Reportados	857.701	-	-	-	-	-	-	-	-	-	-
6.25.22.51	Directos	8.577.005	-	-	-	-	-	-	-	-	-	-
6.25.22.52	Cedidos	7.719.304	-	-	-	-	-	-	-	-	-	-
6.25.22.53	Aceptados	-	-	-	-	-	-	-	-	-	-	-
6.25.23.00	Ocurridos y No Reportados	3.865.491	-	-	-	11.782	3.255	2.954	-	-	-	-
6.25.30.00	Siniestros por Pagar Periodo Anterior	98.399.629	-	-	-	4.880.034	2.456.118	3.828.962	-	-	-	-

HDI SEGUROS S.A.
Cuadros Técnicos al 31 de diciembre de 2023

2. CUADRO DE COSTOS DE SINIESTRO (6.02)

6.02 CUADRO COSTO DE SINIESTROS			Todo Riesgo Construcción y Montaje	Averia Maquinaria	Equipo Electrónico	Garantía	Fidelidad	Seguro Extension y Garantía	Seguro de Credito por Ventas a Plazo	Seguro de Credito a la Exportacion	Otros Seguros de Credito	Salud
			1021	1022	1023	1024	1025	1026	1027	1028	1029	1030
CODIGO	NOMBRE CUENTA	TOTAL	Individuales									
			21	22	23	24	25	26	27	28	29	30
6.25.00.00	Costo de Siniestros	181.452.264	-	-	-	95.446	-	(55)	-	-	-	-
6.25.01.00	Siniestros Pagados	187.531.139	-	-	-	56.368	-	(1)	-	-	-	-
6.25.02.00	Variación Reserva de Siniestros	(6.078.875)	-	-	-	39.078	-	(54)	-	-	-	-
6.25.03.00	Siniestros por Pagar brutos	202.424.499	-	68	-	280.980	-	(19)	-	-	-	-
6.25.00.00	Costo de Siniestros	181.452.264	-	-	-	95.446	-	(55)	-	-	-	-
6.25.10.00	Siniestros Pagados	187.531.139	-	-	-	56.368	-	(1)	-	-	-	-
6.25.11.00	Directos	285.016.798	-	-	-	588.259	-	(1)	-	-	-	-
6.25.12.00	Cedidos	71.703.029	-	-	-	513.174	-	-	-	-	-	-
6.25.13.00	Aceptados	-	-	-	-	-	-	-	-	-	-	-
6.25.14.00	Recuperos	(25.782.630)	-	-	-	(18.717)	-	-	-	-	-	-
6.25.20.00	Siniestros por Pagar	92.320.754	-	68	-	59.969	-	-	-	-	-	-
6.25.21.00	Liquidados	1.893.285	-	68	-	24.085	-	-	-	-	-	-
6.25.21.10	Directos	2.672.586	-	68	-	24.085	-	-	-	-	-	-
6.25.21.20	Cedidos	779.301	-	-	-	-	-	-	-	-	-	-
6.25.21.30	Aceptados	-	-	-	-	-	-	-	-	-	-	-
6.25.22.00	En Proceso de Liquidación	86.561.978	-	-	-	22.232	-	-	-	-	-	-
6.25.22.40	Siniestros reportados	85.704.277	-	-	-	22.232	-	-	-	-	-	-
6.25.22.10	Directos	185.243.517	-	-	-	148.214	-	-	-	-	-	-
6.25.22.20	Cedidos	99.539.240	-	-	-	125.982	-	-	-	-	-	-
6.25.22.30	Aceptados	-	-	-	-	-	-	-	-	-	-	-
6.25.22.50	Siniestros Dectectados y no Reportados	857.701	-	-	-	-	-	-	-	-	-	-
6.25.22.51	Directos	8.577.005	-	-	-	-	-	-	-	-	-	-
6.25.22.52	Cedidos	7.719.304	-	-	-	-	-	-	-	-	-	-
6.25.22.53	Aceptados	-	-	-	-	-	-	-	-	-	-	-
6.25.23.00	Ocurridos y No Reportados	3.865.491	-	-	-	13.652	-	-	-	-	-	-
6.25.30.00	Siniestros por Pagar Periodo Anterior	98.399.629	-	68	-	20.891	-	54	-	-	-	-

HDI SEGUROS S.A.
Cuadros Técnicos al 31 de diciembre de 2023

2. CUADRO DE COSTOS DE SINIESTRO (6.02)

6.02 CUADRO COSTO DE SINIESTROS			Seguro Accidentes Personales	Seguro Obligatorio de Accidentes Personales (SOAP)	Seguro Cesantia	Seguro de Titulo	Seguro Agrícola	Seguro de Asistencia	Otros Seguros	
			1031	1032	1033	1034	1035	1036	1050	
CODIGO	NOMBRE CUENTA	TOTAL	Individuales							Sub Total
			31	32	33	34	35	36	50	
6.25.00.00	Costo de Siniestros	181.452.264	680.489	8.325.698	-	-	762.649	7.682	244.044	90.916.209
6.25.01.00	Siniestros Pagados	187.531.139	294.900	7.730.785	-	-	844.156	7.682	239.015	102.281.651
6.25.02.00	Variación Reserva de Siniestros	(6.078.875)	385.589	594.913	-	-	(81.507)	-	5.029	(11.365.442)
6.25.03.00	Siniestros por Pagar brutos	202.424.499	735.978	3.329.647	-	-	2.658.919	-	330.861	37.158.086
6.25.00.00	Costo de Siniestros	181.452.264	680.489	8.325.698	-	-	762.649	7.682	244.044	90.916.209
6.25.10.00	Siniestros Pagados	187.531.139	294.900	7.730.785	-	-	844.156	7.682	239.015	102.281.651
6.25.11.00	Directos	285.016.798	294.855	7.730.785	-	-	4.335.084	7.682	1.050.176	125.552.428
6.25.12.00	Cedidos	71.703.029	-	-	-	-	3.490.928	-	811.161	6.892.142
6.25.13.00	Aceptados	-	-	-	-	-	-	-	-	-
6.25.14.00	Recuperos	(25.782.630)	45	-	-	-	-	-	-	(16.378.635)
6.25.20.00	Siniestros por Pagar	92.320.754	735.977	3.329.647	-	-	696.410	-	66.762	31.868.800
6.25.21.00	Liquidados	1.893.285	946	71.803	-	-	206.179	-	11.804	(1.356.175)
6.25.21.10	Directos	2.672.586	946	71.803	-	-	207.757	-	12.412	(1.335.303)
6.25.21.20	Cedidos	779.301	-	-	-	-	1.578	-	608	20.872
6.25.21.30	Aceptados	-	-	-	-	-	-	-	-	-
6.25.22.00	En Proceso de Liquidación	86.561.978	713.160	1.280.958	-	-	422.553	-	54.400	31.071.520
6.25.22.40	Siniestros reportados	85.704.277	713.160	1.280.958	-	-	422.553	-	54.400	31.071.520
6.25.22.10	Directos	185.243.517	713.160	1.280.958	-	-	2.112.761	-	317.917	35.971.121
6.25.22.20	Cedidos	99.539.240	-	-	-	-	1.690.208	-	263.517	4.899.601
6.25.22.30	Aceptados	-	-	-	-	-	-	-	-	-
6.25.22.50	Siniestros Dectectados y no Reportados	857.701	-	-	-	-	-	-	-	-
6.25.22.51	Directos	8.577.005	-	-	-	-	-	-	-	-
6.25.22.52	Cedidos	7.719.304	-	-	-	-	-	-	-	-
6.25.22.53	Aceptados	-	-	-	-	-	-	-	-	-
6.25.23.00	Ocurridos y No Reportados	3.865.491	21.871	1.976.886	-	-	67.678	-	558	2.153.455
6.25.30.00	Siniestros por Pagar Periodo Anterior	98.399.629	350.388	2.734.734	-	-	777.917	-	61.733	43.234.242

HDI SEGUROS S.A.
Cuadros Técnicos al 31 de diciembre de 2023

2. CUADRO DE COSTOS DE SINIESTRO (6.02)

6.02 CUADRO COSTO DE SINIESTROS			Incendio	Pérdida de Beneficios por Incendio	Otros Riesgos Adicionales a Incendio	Terremoto y Tsunami	Pérdida de Beneficios por Terremoto	Otros Riesgos de la Naturaleza	Terrorismo	Robo	Cristales	Daños Físicos Vehículos Motorizados
			2001	2002	2003	2004	2005	2006	2007	2008	2009	2010
CODIGO	NOMBRE CUENTA	TOTAL	Colectivos									
			1	2	3	4	5	6	7	8	9	10
6.25.00.00	Costo de Siniestros	181.452.264	3.020.169	-	482.441	278.180	-	3.188.458	136.502	5.626	-	1.205.120
6.25.01.00	Siniestros Pagados	187.531.139	3.240.532	-	452.221	156.359	-	1.979.890	163.208	45.416	-	2.152.056
6.25.02.00	Variación Reserva de Siniestros	(6.078.875)	(220.363)	-	30.220	121.821	-	1.208.568	(26.706)	(39.790)	-	(946.936)
6.25.03.00	Siniestros por Pagar brutos	202.424.499	2.563.872	-	423.783	281.269	-	2.728.043	199.035	39.906	-	531.715
6.25.00.00	Costo de Siniestros	181.452.264	3.020.169	-	482.441	278.180	-	3.188.458	136.502	5.626	-	1.205.120
6.25.10.00	Siniestros Pagados	187.531.139	3.240.532	-	452.221	156.359	-	1.979.890	163.208	45.416	-	2.152.056
6.25.11.00	Directos	285.016.798	3.630.193	-	480.047	158.570	-	3.574.464	163.208	45.558	-	3.649.891
6.25.12.00	Cedidos	71.703.029	389.449	-	27.826	2.191	-	1.594.574	-	-	-	1.364.542
6.25.13.00	Aceptados	-	-	-	-	-	-	-	-	-	-	-
6.25.14.00	Recuperos	(25.782.630)	(212)	-	-	(20)	-	-	-	(142)	-	(133.293)
6.25.20.00	Siniestros por Pagar	92.320.754	2.074.099	-	211.547	275.284	-	1.783.861	199.035	37.880	-	325.044
6.25.21.00	Liquidados	1.893.285	163.043	-	58.229	9.421	-	303.065	15.088	1.532	-	8.029
6.25.21.10	Directos	2.672.586	169.271	-	58.230	9.421	-	306.112	15.088	1.532	-	8.502
6.25.21.20	Cedidos	779.301	6.228	-	1	-	-	3.047	-	-	-	473
6.25.21.30	Aceptados	-	-	-	-	-	-	-	-	-	-	-
6.25.22.00	En Proceso de Liquidación	86.561.978	1.911.049	-	153.316	265.863	-	1.480.794	183.947	36.292	-	316.140
6.25.22.40	Siniestros reportados	85.704.277	1.911.049	-	153.316	265.863	-	1.480.794	183.947	36.292	-	316.140
6.25.22.10	Directos	185.243.517	2.394.591	-	365.550	271.847	-	2.421.929	183.947	38.312	-	522.039
6.25.22.20	Cedidos	99.539.240	483.542	-	212.234	5.984	-	941.135	-	2.020	-	205.899
6.25.22.30	Aceptados	-	-	-	-	-	-	-	-	-	-	-
6.25.22.50	Siniestros Dectectados y no Reportados	857.701	-	-	-	-	-	-	-	-	-	-
6.25.22.51	Directos	8.577.005	-	-	-	-	-	-	-	-	-	-
6.25.22.52	Cedidos	7.719.304	-	-	-	-	-	-	-	-	-	-
6.25.22.53	Aceptados	-	-	-	-	-	-	-	-	-	-	-
6.25.23.00	Ocurridos y No Reportados	3.865.491	7	-	2	-	-	2	-	56	-	875
6.25.30.00	Siniestros por Pagar Periodo Anterior	98.399.629	2.294.462	-	181.327	153.463	-	575.293	225.741	77.670	-	1.271.980

HDI SEGUROS S.A.
Cuadros Técnicos al 31 de diciembre de 2023

2. CUADRO DE COSTOS DE SINIESTRO (6.02)

6.02 CUADRO COSTO DE SINIESTROS			Casco Marítimo	Casco Aereo	Responsabilidad Civil Hogar y Condominios	Responsabilidad Civil Profesional	Responsabilidad Civil Industria, Infraestructura y Comercio	Responsabilidad Civil Vehículos Motorizados	Transporte Terrestre	Trnasporte Marítimo	Trnasporte Aéreo	Equipo Contratista
			2011	2012	2013	2014	2015	2016	2017	2018	2019	2020
CODIGO	NOMBRE CUENTA	TOTAL	Colectivos									
			11	12	13	14	15	16	17	18	19	20
6.25.00.00	Costo de Siniestros	181.452.264	-	-	-	-	(5.446)	259.797	-	-	-	-
6.25.01.00	Siniestros Pagados	187.531.139	-	-	-	-	(243)	252.709	-	-	-	-
6.25.02.00	Variación Reserva de Siniestros	(6.078.875)	-	-	-	-	(5.203)	7.088	-	-	-	-
6.25.03.00	Siniestros por Pagar brutos	202.424.499	-	-	-	-	522	249.185	-	-	-	-
6.25.00.00	Costo de Siniestros	181.452.264	-	-	-	-	(5.446)	259.797	-	-	-	-
6.25.10.00	Siniestros Pagados	187.531.139	-	-	-	-	(243)	252.709	-	-	-	-
6.25.11.00	Directos	285.016.798	-	-	-	-	(243)	299.676	-	-	-	-
6.25.12.00	Cedidos	71.703.029	-	-	-	-	-	46.967	-	-	-	-
6.25.13.00	Aceptados	-	-	-	-	-	-	-	-	-	-	-
6.25.14.00	Recuperos	(25.782.630)	-	-	-	-	-	-	-	-	-	-
6.25.20.00	Siniestros por Pagar	92.320.754	-	-	-	-	522	153.930	-	-	-	-
6.25.21.00	Liquidados	1.893.285	-	-	-	-	-	7.621	-	-	-	-
6.25.21.10	Directos	2.672.586	-	-	-	-	-	7.621	-	-	-	-
6.25.21.20	Cedidos	779.301	-	-	-	-	-	-	-	-	-	-
6.25.21.30	Aceptados	-	-	-	-	-	-	-	-	-	-	-
6.25.22.00	En Proceso de Liquidación	86.561.978	-	-	-	-	-	146.235	-	-	-	-
6.25.22.40	Siniestros reportados	85.704.277	-	-	-	-	-	146.235	-	-	-	-
6.25.22.10	Directos	185.243.517	-	-	-	-	-	241.450	-	-	-	-
6.25.22.20	Cedidos	99.539.240	-	-	-	-	-	95.215	-	-	-	-
6.25.22.30	Aceptados	-	-	-	-	-	-	-	-	-	-	-
6.25.22.50	Siniestros Dectectados y no Reportados	857.701	-	-	-	-	-	-	-	-	-	-
6.25.22.51	Directos	8.577.005	-	-	-	-	-	-	-	-	-	-
6.25.22.52	Cedidos	7.719.304	-	-	-	-	-	-	-	-	-	-
6.25.22.53	Aceptados	-	-	-	-	-	-	-	-	-	-	-
6.25.23.00	Ocurridos y No Reportados	3.865.491	-	-	-	-	522	74	-	-	-	-
6.25.30.00	Siniestros por Pagar Periodo Anterior	98.399.629	-	-	-	-	5.725	146.842	-	-	-	-

HDI SEGUROS S.A.
Cuadros Técnicos al 31 de diciembre de 2023

2. CUADRO DE COSTOS DE SINIESTRO (6.02)

6.02 CUADRO COSTO DE SINIESTROS			Todo Riesgo Construcción y Montaje	Averia Maquinaria	Equipo Electrónico	Garantía	Fidelidad	Seguro Extension y Garantía	Seguro de Credito por Ventas a Plazo	Seguro de Credito a la Exportacion	Otros Seguros de Credito	Salud
			2021	2022	2023	2024	2025	2026	2027	2028	2029	2030
CODIGO	NOMBRE CUENTA	TOTAL	Colectivos									
			21	22	23	24	25	26	27	28	29	30
6.25.00.00	Costo de Siniestros	181.452.264	-	-	-	-	-	-	-	-	-	-
6.25.01.00	Siniestros Pagados	187.531.139	-	-	-	-	-	-	-	-	-	-
6.25.02.00	Variación Reserva de Siniestros	(6.078.875)	-	-	-	-	-	-	-	-	-	-
6.25.03.00	Siniestros por Pagar brutos	202.424.499	-	-	-	-	-	-	-	-	-	-
6.25.00.00	Costo de Siniestros	181.452.264	-	-	-	-	-	-	-	-	-	-
6.25.10.00	Siniestros Pagados	187.531.139	-	-	-	-	-	-	-	-	-	-
6.25.11.00	Directos	285.016.798	-	-	-	-	-	-	-	-	-	-
6.25.12.00	Cedidos	71.703.029	-	-	-	-	-	-	-	-	-	-
6.25.13.00	Aceptados	-	-	-	-	-	-	-	-	-	-	-
6.25.14.00	Recuperos	(25.782.630)	-	-	-	-	-	-	-	-	-	-
6.25.20.00	Siniestros por Pagar	92.320.754	-	-	-	-	-	-	-	-	-	-
6.25.21.00	Liquidados	1.893.285	-	-	-	-	-	-	-	-	-	-
6.25.21.10	Directos	2.672.586	-	-	-	-	-	-	-	-	-	-
6.25.21.20	Cedidos	779.301	-	-	-	-	-	-	-	-	-	-
6.25.21.30	Aceptados	-	-	-	-	-	-	-	-	-	-	-
6.25.22.00	En Proceso de Liquidación	86.561.978	-	-	-	-	-	-	-	-	-	-
6.25.22.40	Siniestros reportados	85.704.277	-	-	-	-	-	-	-	-	-	-
6.25.22.10	Directos	185.243.517	-	-	-	-	-	-	-	-	-	-
6.25.22.20	Cedidos	99.539.240	-	-	-	-	-	-	-	-	-	-
6.25.22.30	Aceptados	-	-	-	-	-	-	-	-	-	-	-
6.25.22.50	Siniestros Dectectados y no Reportados	857.701	-	-	-	-	-	-	-	-	-	-
6.25.22.51	Directos	8.577.005	-	-	-	-	-	-	-	-	-	-
6.25.22.52	Cedidos	7.719.304	-	-	-	-	-	-	-	-	-	-
6.25.22.53	Aceptados	-	-	-	-	-	-	-	-	-	-	-
6.25.23.00	Ocurridos y No Reportados	3.865.491	-	-	-	-	-	-	-	-	-	-
6.25.30.00	Siniestros por Pagar Periodo Anterior	98.399.629	-	-	-	-	-	-	-	-	-	-

HDI SEGUROS S.A.
Cuadros Técnicos al 31 de diciembre de 2023

2. CUADRO DE COSTOS DE SINIESTRO (6.02)

6.02 CUADRO COSTO DE SINIESTROS			Accidentes Personales	Seguro Obligatorio de Accidentes Personales (SOAP)	Seguro Cesantia	Seguro de Título	Seguro Agrícola	Seguro de Asistencia	Otros Seguros	
			2031	2032	2033	2034	2035	2036	2050	
CODIGO	NOMBRE CUENTA	TOTAL	Colectivos							Sub Total
			31	32	33	34	35	36	50	
6.25.00.00	Costo de Siniestros	181.452.264	157	-	-	-	-	566.514	361	9.137.879
6.25.01.00	Siniestros Pagados	187.531.139	306	-	-	-	-	566.514	327	9.009.295
6.25.02.00	Variación Reserva de Siniestros	(6.078.875)	(149)	-	-	-	-	-	34	128.584
6.25.03.00	Siniestros por Pagar brutos	202.424.499	-	-	-	-	-	-	34	7.017.364
6.25.00.00	Costo de Siniestros	181.452.264	157	-	-	-	-	566.514	361	9.137.879
6.25.10.00	Siniestros Pagados	187.531.139	306	-	-	-	-	566.514	327	9.009.295
6.25.11.00	Directos	285.016.798	306	-	-	-	-	566.514	327	12.568.511
6.25.12.00	Cedidos	71.703.029	-	-	-	-	-	-	-	3.425.549
6.25.13.00	Aceptados	-	-	-	-	-	-	-	-	-
6.25.14.00	Recuperos	(25.782.630)	-	-	-	-	-	-	-	(133.667)
6.25.20.00	Siniestros por Pagar	92.320.754	-	-	-	-	-	-	34	5.061.236
6.25.21.00	Liquidados	1.893.285	-	-	-	-	-	-	-	566.028
6.25.21.10	Directos	2.672.586	-	-	-	-	-	-	-	575.777
6.25.21.20	Cedidos	779.301	-	-	-	-	-	-	-	9.749
6.25.21.30	Aceptados	-	-	-	-	-	-	-	-	-
6.25.22.00	En Proceso de Liquidación	86.561.978	-	-	-	-	-	-	-	4.493.636
6.25.22.40	Siniestros reportados	85.704.277	-	-	-	-	-	-	-	4.493.636
6.25.22.10	Directos	185.243.517	-	-	-	-	-	-	-	6.439.665
6.25.22.20	Cedidos	99.539.240	-	-	-	-	-	-	-	1.946.029
6.25.22.30	Aceptados	-	-	-	-	-	-	-	-	-
6.25.22.50	Siniestros Dectectados y no Reportados	857.701	-	-	-	-	-	-	-	-
6.25.22.51	Directos	8.577.005	-	-	-	-	-	-	-	-
6.25.22.52	Cedidos	7.719.304	-	-	-	-	-	-	-	-
6.25.22.53	Aceptados	-	-	-	-	-	-	-	-	-
6.25.23.00	Ocurridos y No Reportados	3.865.491	-	-	-	-	-	-	34	1.572
6.25.30.00	Siniestros por Pagar Periodo Anterior	98.399.629	149	-	-	-	-	-	-	4.932.652

HDI SEGUROS S.A.
Cuadros Técnicos al 31 de diciembre de 2023

2. CUADRO DE COSTOS DE SINIESTRO (6.02)

6.02 CUADRO COSTO DE SINIESTROS			Incendio	Pérdida de Beneficios por Incendio	Otros Riesgos Adicionales a Incendio	Terremoto y Tsunami	Pérdida de Beneficios por Terremoto	Otros Riesgos de la Naturaleza	Terrorismo	Robo	Cristales	Daños Físicos Vehículos Motorizados
			3101	3102	3103	3104	3105	3106	3107	3108	3109	3110
CODIGO	NOMBRE CUENTA	TOTAL	Cartera Hipotecaria									
			1	2	3	4	5	6	7	8	9	10
6.25.00.00	Costo de Siniestros	181.452.264	256.059	-	3.500	-	-	4.586	-	-	-	-
6.25.01.00	Siniestros Pagados	187.531.139	230.423	-	(273)	-	-	2.925	-	-	-	-
6.25.02.00	Variación Reserva de Siniestros	(6.078.875)	25.636	-	3.773	-	-	1.661	-	-	-	-
6.25.03.00	Siniestros por Pagar brutos	202.424.499	243.789	-	15.679	-	-	5.064	-	-	-	-
6.25.00.00	Costo de Siniestros	181.452.264	256.059	-	3.500	-	-	4.586	-	-	-	-
6.25.10.00	Siniestros Pagados	187.531.139	230.423	-	(273)	-	-	2.925	-	-	-	-
6.25.11.00	Directos	285.016.798	566.124	-	955	-	-	6.856	-	-	-	-
6.25.12.00	Cedidos	71.703.029	335.701	-	1.228	-	-	3.931	-	-	-	-
6.25.13.00	Aceptados	-	-	-	-	-	-	-	-	-	-	-
6.25.14.00	Recuperos	(25.782.630)	-	-	-	-	-	-	-	-	-	-
6.25.20.00	Siniestros por Pagar	92.320.754	103.642	-	12.182	-	-	2.188	-	-	-	-
6.25.21.00	Liquidados	1.893.285	(3.485)	-	8.755	-	-	-	-	-	-	-
6.25.21.10	Directos	2.672.586	3.269	-	8.755	-	-	-	-	-	-	-
6.25.21.20	Cedidos	779.301	6.754	-	-	-	-	-	-	-	-	-
6.25.21.30	Aceptados	-	-	-	-	-	-	-	-	-	-	-
6.25.22.00	En Proceso de Liquidación	86.561.978	107.126	-	3.427	-	-	2.188	-	-	-	-
6.25.22.40	Siniestros reportados	85.704.277	107.126	-	3.427	-	-	2.188	-	-	-	-
6.25.22.10	Directos	185.243.517	240.518	-	6.923	-	-	5.064	-	-	-	-
6.25.22.20	Cedidos	99.539.240	133.392	-	3.496	-	-	2.876	-	-	-	-
6.25.22.30	Aceptados	-	-	-	-	-	-	-	-	-	-	-
6.25.22.50	Siniestros Dectectados y no Reportados	857.701	-	-	-	-	-	-	-	-	-	-
6.25.22.51	Directos	8.577.005	-	-	-	-	-	-	-	-	-	-
6.25.22.52	Cedidos	7.719.304	-	-	-	-	-	-	-	-	-	-
6.25.22.53	Aceptados	-	-	-	-	-	-	-	-	-	-	-
6.25.23.00	Ocurridos y No Reportados	3.865.491	1	-	-	-	-	-	-	-	-	-
6.25.30.00	Siniestros por Pagar Periodo Anterior	98.399.629	78.006	-	8.409	-	-	527	-	-	-	-

HDI SEGUROS S.A.
Cuadros Técnicos al 31 de diciembre de 2023

2. CUADRO DE COSTOS DE SINIESTRO (6.02)

6.02 CUADRO COSTO DE SINIESTROS			Casco Marítimo	Casco Aereo	Responsabilidad Civil Hogar y Condominios	Responsabilidad Civil Profesional	Responsabilidad Civil Industria, Infraestructura y Comercio	Responsabilidad Civil Vehículos Motorizados	Transporte Terrestre	Trnasporte Marítimo	Trnasporte Aéreo	Equipo Contratista
			3111	3112	3113	3114	3115	3116	3117	3118	3119	3120
CODIGO	NOMBRE CUENTA	TOTAL	Cartera Hipotecaria									
			11	12	13	14	15	16	17	18	19	20
6.25.00.00	Costo de Siniestros	181.452.264	-	-	-	-	-	-	-	-	-	-
6.25.01.00	Siniestros Pagados	187.531.139	-	-	-	-	-	-	-	-	-	-
6.25.02.00	Variación Reserva de Siniestros	(6.078.875)	-	-	-	-	-	-	-	-	-	-
6.25.03.00	Siniestros por Pagar brutos	202.424.499	-	-	-	-	-	-	-	-	-	-
6.25.00.00	Costo de Siniestros	181.452.264	-	-	-	-	-	-	-	-	-	-
6.25.10.00	Siniestros Pagados	187.531.139	-	-	-	-	-	-	-	-	-	-
6.25.11.00	Directos	285.016.798	-	-	-	-	-	-	-	-	-	-
6.25.12.00	Cedidos	71.703.029	-	-	-	-	-	-	-	-	-	-
6.25.13.00	Aceptados	-	-	-	-	-	-	-	-	-	-	-
6.25.14.00	Recuperos	(25.782.630)	-	-	-	-	-	-	-	-	-	-
6.25.20.00	Siniestros por Pagar	92.320.754	-	-	-	-	-	-	-	-	-	-
6.25.21.00	Liquidados	1.893.285	-	-	-	-	-	-	-	-	-	-
6.25.21.10	Directos	2.672.586	-	-	-	-	-	-	-	-	-	-
6.25.21.20	Cedidos	779.301	-	-	-	-	-	-	-	-	-	-
6.25.21.30	Aceptados	-	-	-	-	-	-	-	-	-	-	-
6.25.22.00	En Proceso de Liquidación	86.561.978	-	-	-	-	-	-	-	-	-	-
6.25.22.40	Siniestros reportados	85.704.277	-	-	-	-	-	-	-	-	-	-
6.25.22.10	Directos	185.243.517	-	-	-	-	-	-	-	-	-	-
6.25.22.20	Cedidos	99.539.240	-	-	-	-	-	-	-	-	-	-
6.25.22.30	Aceptados	-	-	-	-	-	-	-	-	-	-	-
6.25.22.50	Siniestros Dectectados y no Reportados	857.701	-	-	-	-	-	-	-	-	-	-
6.25.22.51	Directos	8.577.005	-	-	-	-	-	-	-	-	-	-
6.25.22.52	Cedidos	7.719.304	-	-	-	-	-	-	-	-	-	-
6.25.22.53	Aceptados	-	-	-	-	-	-	-	-	-	-	-
6.25.23.00	Ocurridos y No Reportados	3.865.491	-	-	-	-	-	-	-	-	-	-
6.25.30.00	Siniestros por Pagar Periodo Anterior	98.399.629	-	-	-	-	-	-	-	-	-	-

HDI SEGUROS S.A.
Cuadros Técnicos al 31 de diciembre de 2023

2. CUADRO DE COSTOS DE SINIESTRO (6.02)

6.02 CUADRO COSTO DE SINIESTROS			Todo Riesgo Construcción y Montaje	Averia Maquinaria	Equipo Electrónico	Garantía	Fidelidad	Seguro Extension y Garantía	Seguro de Credito por Ventas a Plazo	Seguro de Credito a la Exportacion	Otros Seguros de Credito	Salud
			3121	3122	3123	3124	3125	3126	3127	3128	3129	3130
CODIGO	NOMBRE CUENTA	TOTAL	Cartera Hipotecaria									
			21	22	23	24	25	26	27	28	29	30
6.25.00.00	Costo de Siniestros	181.452.264	-	-	-	-	-	-	-	-	-	-
6.25.01.00	Siniestros Pagados	187.531.139	-	-	-	-	-	-	-	-	-	-
6.25.02.00	Variación Reserva de Siniestros	(6.078.875)	-	-	-	-	-	-	-	-	-	-
6.25.03.00	Siniestros por Pagar brutos	202.424.499	-	-	-	-	-	-	-	-	-	-
6.25.00.00	Costo de Siniestros	181.452.264	-	-	-	-	-	-	-	-	-	-
6.25.10.00	Siniestros Pagados	187.531.139	-	-	-	-	-	-	-	-	-	-
6.25.11.00	Directos	285.016.798	-	-	-	-	-	-	-	-	-	-
6.25.12.00	Cedidos	71.703.029	-	-	-	-	-	-	-	-	-	-
6.25.13.00	Aceptados	-	-	-	-	-	-	-	-	-	-	-
6.25.14.00	Recuperos	(25.782.630)	-	-	-	-	-	-	-	-	-	-
6.25.20.00	Siniestros por Pagar	92.320.754	-	-	-	-	-	-	-	-	-	-
6.25.21.00	Liquidados	1.893.285	-	-	-	-	-	-	-	-	-	-
6.25.21.10	Directos	2.672.586	-	-	-	-	-	-	-	-	-	-
6.25.21.20	Cedidos	779.301	-	-	-	-	-	-	-	-	-	-
6.25.21.30	Aceptados	-	-	-	-	-	-	-	-	-	-	-
6.25.22.00	En Proceso de Liquidación	86.561.978	-	-	-	-	-	-	-	-	-	-
6.25.22.40	Siniestros reportados	85.704.277	-	-	-	-	-	-	-	-	-	-
6.25.22.10	Directos	185.243.517	-	-	-	-	-	-	-	-	-	-
6.25.22.20	Cedidos	99.539.240	-	-	-	-	-	-	-	-	-	-
6.25.22.30	Aceptados	-	-	-	-	-	-	-	-	-	-	-
6.25.22.50	Siniestros Dectectados y no Reportados	857.701	-	-	-	-	-	-	-	-	-	-
6.25.22.51	Directos	8.577.005	-	-	-	-	-	-	-	-	-	-
6.25.22.52	Cedidos	7.719.304	-	-	-	-	-	-	-	-	-	-
6.25.22.53	Aceptados	-	-	-	-	-	-	-	-	-	-	-
6.25.23.00	Ocurridos y No Reportados	3.865.491	-	-	-	-	-	-	-	-	-	-
6.25.30.00	Siniestros por Pagar Periodo Anterior	98.399.629	-	-	-	-	-	-	-	-	-	-

HDI SEGUROS S.A.
Cuadros Técnicos al 31 de diciembre de 2023

2. CUADRO DE COSTOS DE SINIESTRO (6.02)

6.02 CUADRO COSTO DE SINIESTROS			Accidentes Personales	Seguro Obligatorio de Accidentes Personales (SOAP)	Seguro Cesantía	Seguro de Título	Seguro Agrícola	Seguro de Asistencia	Otros Seguros	
			3131	3132	3133	3134	3135	3136	3150	
CODIGO	NOMBRE CUENTA	TOTAL	Cartera Hipotecaria							Sub Total
			31	32	33	34	35	36	50	
6.25.00.00	Costo de Siniestros	181.452.264	-	-	6.230.014	-	-	10.239	-	6.504.398
6.25.01.00	Siniestros Pagados	187.531.139	-	-	6.511.254	-	-	10.239	-	6.754.568
6.25.02.00	Variación Reserva de Siniestros	(6.078.875)	-	-	(281.240)	-	-	-	-	(250.170)
6.25.03.00	Siniestros por Pagar brutos	202.424.499	-	-	2.755.624	-	-	-	-	3.020.156
6.25.00.00	Costo de Siniestros	181.452.264	-	-	6.230.014	-	-	10.239	-	6.504.398
6.25.10.00	Siniestros Pagados	187.531.139	-	-	6.511.254	-	-	10.239	-	6.754.568
6.25.11.00	Directos	285.016.798	-	-	6.511.254	-	-	10.239	-	7.095.428
6.25.12.00	Cedidos	71.703.029	-	-	-	-	-	-	-	340.860
6.25.13.00	Aceptados	-	-	-	-	-	-	-	-	-
6.25.14.00	Recuperos	(25.782.630)	-	-	-	-	-	-	-	-
6.25.20.00	Siniestros por Pagar	92.320.754	-	-	2.755.625	-	-	-	-	2.873.637
6.25.21.00	Liquidados	1.893.285	-	-	509	-	-	-	-	5.779
6.25.21.10	Directos	2.672.586	-	-	509	-	-	-	-	12.533
6.25.21.20	Cedidos	779.301	-	-	-	-	-	-	-	6.754
6.25.21.30	Aceptados	-	-	-	-	-	-	-	-	-
6.25.22.00	En Proceso de Liquidación	86.561.978	-	-	2.299.469	-	-	-	-	2.412.210
6.25.22.40	Siniestros reportados	85.704.277	-	-	2.299.469	-	-	-	-	2.412.210
6.25.22.10	Directos	185.243.517	-	-	2.299.469	-	-	-	-	2.551.974
6.25.22.20	Cedidos	99.539.240	-	-	-	-	-	-	-	139.764
6.25.22.30	Aceptados	-	-	-	-	-	-	-	-	-
6.25.22.50	Siniestros Dectectados y no Reportados	857.701	-	-	-	-	-	-	-	-
6.25.22.51	Directos	8.577.005	-	-	-	-	-	-	-	-
6.25.22.52	Cedidos	7.719.304	-	-	-	-	-	-	-	-
6.25.22.53	Aceptados	-	-	-	-	-	-	-	-	-
6.25.23.00	Ocurridos y No Reportados	3.865.491	-	-	455.647	-	-	-	-	455.648
6.25.30.00	Siniestros por Pagar Periodo Anterior	98.399.629	-	-	3.036.865	-	-	-	-	3.123.807

HDI SEGUROS S.A.
Cuadros Técnicos al 31 de diciembre de 2023

2. CUADRO DE COSTOS DE SINIESTRO (6.02)

6.02 CUADRO COSTO DE SINIESTROS			Incendio	Pérdida de Beneficios por Incendio	Otros Riesgos Adicionales a Incendio	Terremoto y Tsunami	Pérdida de Beneficios por Terremoto	Otros Riesgos de la Naturaleza	Terrorismo	Robo	Cristales	Daños Físicos Vehículos Motorizados
			3201	3203	3203	3204	3205	3206	3207	3208	3209	3210
CODIGO	NOMBRE CUENTA	TOTAL	Cartera de Consumo									
			1	2	3	4	5	6	7	8	9	10
6.25.00.00	Costo de Siniestros	181.452.264	791.207	-	6.753	15.306	-	145.972	2.841	647.851	-	-
6.25.01.00	Siniestros Pagados	187.531.139	619.462	-	6.394	3.220	-	42.029	1.900	212.414	-	-
6.25.02.00	Variación Reserva de Siniestros	(6.078.875)	171.745	-	359	12.086	-	103.943	941	435.437	-	-
6.25.03.00	Siniestros por Pagar brutos	202.424.499	964.055	-	28.124	64.456	-	539.429	8.912	979.404	-	-
6.25.00.00	Costo de Siniestros	181.452.264	791.207	-	6.753	15.306	-	145.972	2.841	647.851	-	-
6.25.10.00	Siniestros Pagados	187.531.139	619.462	-	6.394	3.220	-	42.029	1.900	212.414	-	-
6.25.11.00	Directos	285.016.798	992.481	-	33.129	16.827	-	238.108	9.780	504.082	-	-
6.25.12.00	Cedidos	71.703.029	373.019	-	26.735	13.607	-	196.079	7.880	291.668	-	-
6.25.13.00	Aceptados	-	-	-	-	-	-	-	-	-	-	-
6.25.14.00	Recuperos	(25.782.630)	-	-	-	-	-	-	-	-	-	-
6.25.20.00	Siniestros por Pagar	92.320.754	192.812	-	5.625	12.891	-	107.886	1.783	583.863	-	-
6.25.21.00	Liquidados	1.893.285	7.375	-	-	-	-	4.531	-	6.502	-	-
6.25.21.10	Directos	2.672.586	36.874	-	-	-	-	22.655	-	22.923	-	-
6.25.21.20	Cedidos	779.301	29.499	-	-	-	-	18.124	-	16.421	-	-
6.25.21.30	Aceptados	-	-	-	-	-	-	-	-	-	-	-
6.25.22.00	En Proceso de Liquidación	86.561.978	185.437	-	5.625	12.891	-	103.355	1.783	577.343	-	-
6.25.22.40	Siniestros reportados	85.704.277	185.437	-	5.625	12.891	-	103.355	1.783	577.343	-	-
6.25.22.10	Directos	185.243.517	927.181	-	28.124	64.456	-	516.774	8.912	956.448	-	-
6.25.22.20	Cedidos	99.539.240	741.744	-	22.499	51.565	-	413.419	7.129	379.105	-	-
6.25.22.30	Aceptados	-	-	-	-	-	-	-	-	-	-	-
6.25.22.50	Siniestros Dectectados y no Reportados	857.701	-	-	-	-	-	-	-	-	-	-
6.25.22.51	Directos	8.577.005	-	-	-	-	-	-	-	-	-	-
6.25.22.52	Cedidos	7.719.304	-	-	-	-	-	-	-	-	-	-
6.25.22.53	Aceptados	-	-	-	-	-	-	-	-	-	-	-
6.25.23.00	Ocurridos y No Reportados	3.865.491	-	-	-	-	-	-	-	18	-	-
6.25.30.00	Siniestros por Pagar Periodo Anterior	98.399.629	21.067	-	5.266	805	-	3.943	842	148.426	-	-

HDI SEGUROS S.A.
Cuadros Técnicos al 31 de diciembre de 2023

2. CUADRO DE COSTOS DE SINIESTRO (6.02)

6.02 CUADRO COSTO DE SINIESTROS			Casco Marítimo	Casco Aereo	Responsabilidad Civil Hogar y Condominios	Responsabilidad Civil Profesional	Responsabilidad Civil Industria, Infraestructura y Comercio	Responsabilidad Civil Vehículos Motorizados	Transporte Terrestre	Trnasporte Marítimo	Trnasporte Aéreo	Equipo Contratista
			3211	3212	3213	3214	3215	3216	3217	3218	3219	3220
CODIGO	NOMBRE CUENTA	TOTAL	Cartera de Consumo									
			11	12	13	14	15	16	17	18	19	20
6.25.00.00	Costo de Siniestros	181.452.264	-	-	-	-	-	-	-	-	-	-
6.25.01.00	Siniestros Pagados	187.531.139	-	-	-	-	-	-	-	-	-	-
6.25.02.00	Variación Reserva de Siniestros	(6.078.875)	-	-	-	-	-	-	-	-	-	-
6.25.03.00	Siniestros por Pagar brutos	202.424.499	-	-	-	-	-	-	-	-	-	-
6.25.00.00	Costo de Siniestros	181.452.264	-	-	-	-	-	-	-	-	-	-
6.25.10.00	Siniestros Pagados	187.531.139	-	-	-	-	-	-	-	-	-	-
6.25.11.00	Directos	285.016.798	-	-	-	-	-	-	-	-	-	-
6.25.12.00	Cedidos	71.703.029	-	-	-	-	-	-	-	-	-	-
6.25.13.00	Aceptados	-	-	-	-	-	-	-	-	-	-	-
6.25.14.00	Recuperos	(25.782.630)	-	-	-	-	-	-	-	-	-	-
6.25.20.00	Siniestros por Pagar	92.320.754	-	-	-	-	-	-	-	-	-	-
6.25.21.00	Liquidados	1.893.285	-	-	-	-	-	-	-	-	-	-
6.25.21.10	Directos	2.672.586	-	-	-	-	-	-	-	-	-	-
6.25.21.20	Cedidos	779.301	-	-	-	-	-	-	-	-	-	-
6.25.21.30	Aceptados	-	-	-	-	-	-	-	-	-	-	-
6.25.22.00	En Proceso de Liquidación	86.561.978	-	-	-	-	-	-	-	-	-	-
6.25.22.40	Siniestros reportados	85.704.277	-	-	-	-	-	-	-	-	-	-
6.25.22.10	Directos	185.243.517	-	-	-	-	-	-	-	-	-	-
6.25.22.20	Cedidos	99.539.240	-	-	-	-	-	-	-	-	-	-
6.25.22.30	Aceptados	-	-	-	-	-	-	-	-	-	-	-
6.25.22.50	Siniestros Dectectados y no Reportados	857.701	-	-	-	-	-	-	-	-	-	-
6.25.22.51	Directos	8.577.005	-	-	-	-	-	-	-	-	-	-
6.25.22.52	Cedidos	7.719.304	-	-	-	-	-	-	-	-	-	-
6.25.22.53	Aceptados	-	-	-	-	-	-	-	-	-	-	-
6.25.23.00	Ocurridos y No Reportados	3.865.491	-	-	-	-	-	-	-	-	-	-
6.25.30.00	Siniestros por Pagar Periodo Anterior	98.399.629	-	-	-	-	-	-	-	-	-	-

HDI SEGUROS S.A.
Cuadros Técnicos al 31 de diciembre de 2023

2. CUADRO DE COSTOS DE SINIESTRO (6.02)

6.02 CUADRO COSTO DE SINIESTROS			Todo Riesgo Construcción y Montaje	Averia Maquinaria	Equipo Electrónico	Garantía	Fidelidad	Seguro Extensión y Garantía	Seguro de Credito por Ventas a Plazo	Seguro de Credito a la Exportacion	Otros Seguros de Credito	Salud
			3221	3222	3223	3224	3225	3226	3227	3228	3229	3230
CODIGO	NOMBRE CUENTA	TOTAL	Cartera de Consumo									
			21	22	23	24	25	26	27	28	29	30
6.25.00.00	Costo de Siniestros	181.452.264	(45)	-	-	-	-	-	-	-	-	-
6.25.01.00	Siniestros Pagados	187.531.139	(76)	-	-	-	-	-	-	-	-	-
6.25.02.00	Variación Reserva de Siniestros	(6.078.875)	31	-	-	-	-	-	-	-	-	-
6.25.03.00	Siniestros por Pagar brutos	202.424.499	18.166	-	-	-	-	-	-	-	-	-
6.25.00.00	Costo de Siniestros	181.452.264	(45)	-	-	-	-	-	-	-	-	-
6.25.10.00	Siniestros Pagados	187.531.139	(76)	-	-	-	-	-	-	-	-	-
6.25.11.00	Directos	285.016.798	(32)	-	-	-	-	-	-	-	-	-
6.25.12.00	Cedidos	71.703.029	-	-	-	-	-	-	-	-	-	-
6.25.13.00	Aceptados	-	-	-	-	-	-	-	-	-	-	-
6.25.14.00	Recuperos	(25.782.630)	(44)	-	-	-	-	-	-	-	-	-
6.25.20.00	Siniestros por Pagar	92.320.754	2.831	-	-	-	-	-	-	-	-	-
6.25.21.00	Liquidados	1.893.285	2.161	-	-	-	-	-	-	-	-	-
6.25.21.10	Directos	2.672.586	2.161	-	-	-	-	-	-	-	-	-
6.25.21.20	Cedidos	779.301	-	-	-	-	-	-	-	-	-	-
6.25.21.30	Aceptados	-	-	-	-	-	-	-	-	-	-	-
6.25.22.00	En Proceso de Liquidación	86.561.978	670	-	-	-	-	-	-	-	-	-
6.25.22.40	Siniestros reportados	85.704.277	670	-	-	-	-	-	-	-	-	-
6.25.22.10	Directos	185.243.517	16.004	-	-	-	-	-	-	-	-	-
6.25.22.20	Cedidos	99.539.240	15.334	-	-	-	-	-	-	-	-	-
6.25.22.30	Aceptados	-	-	-	-	-	-	-	-	-	-	-
6.25.22.50	Siniestros Dectectados y no Reportados	857.701	-	-	-	-	-	-	-	-	-	-
6.25.22.51	Directos	8.577.005	-	-	-	-	-	-	-	-	-	-
6.25.22.52	Cedidos	7.719.304	-	-	-	-	-	-	-	-	-	-
6.25.22.53	Aceptados	-	-	-	-	-	-	-	-	-	-	-
6.25.23.00	Ocurridos y No Reportados	3.865.491	-	-	-	-	-	-	-	-	-	-
6.25.30.00	Siniestros por Pagar Periodo Anterior	98.399.629	2.800	-	-	-	-	-	-	-	-	-

HDI SEGUROS S.A.
Cuadros Técnicos al 31 de diciembre de 2023

2. CUADRO DE COSTOS DE SINIESTRO (6.02)

6.02 CUADRO COSTO DE SINIESTROS			Seguro Obligatorio de Accidentes Personales (SOAP)	Seguro Cesantia	Seguro de Titulo	Seguro Agrícola	Seguro de Asistencia	Otros Seguros		
			3231	3232	3233	3234	3235	3236	3250	
CODIGO	NOMBRE CUENTA	TOTAL	Cartera de Consumo							Sub Total
			31	32	33	34	35	36	50	
6.25.00.00	Costo de Siniestros	181.452.264	2.158.188	-	3.022.591	-	-	169.785	8.627	6.969.076
6.25.01.00	Siniestros Pagados	187.531.139	1.170.127	-	2.433.573	-	-	169.761	706	4.659.510
6.25.02.00	Variación Reserva de Siniestros	(6.078.875)	988.061	-	589.018	-	-	24	7.921	2.309.566
6.25.03.00	Siniestros por Pagar brutos	202.424.499	1.097.639	-	1.394.506	-	-	24	9.700	5.104.415
6.25.00.00	Costo de Siniestros	181.452.264	2.158.188	-	3.022.591	-	-	169.785	8.627	6.969.076
6.25.10.00	Siniestros Pagados	187.531.139	1.170.127	-	2.433.573	-	-	169.761	706	4.659.510
6.25.11.00	Directos	285.016.798	1.170.127	-	2.433.573	-	-	169.761	706	5.568.542
6.25.12.00	Cedidos	71.703.029	-	-	-	-	-	-	-	908.988
6.25.13.00	Aceptados	-	-	-	-	-	-	-	-	-
6.25.14.00	Recuperos	(25.782.630)	-	-	-	-	-	-	-	(44)
6.25.20.00	Siniestros por Pagar	92.320.754	1.097.639	-	1.394.506	-	-	24	9.700	3.409.560
6.25.21.00	Liquidados	1.893.285	-	-	2.693	-	-	-	-	23.262
6.25.21.10	Directos	2.672.586	-	-	2.693	-	-	-	-	87.306
6.25.21.20	Cedidos	779.301	-	-	-	-	-	-	-	64.044
6.25.21.30	Aceptados	-	-	-	-	-	-	-	-	-
6.25.22.00	En Proceso de Liquidación	86.561.978	982.862	-	1.196.718	-	-	-	9.639	3.076.323
6.25.22.40	Siniestros reportados	85.704.277	982.862	-	1.196.718	-	-	-	9.639	3.076.323
6.25.22.10	Directos	185.243.517	982.862	-	1.196.718	-	-	-	9.639	4.707.118
6.25.22.20	Cedidos	99.539.240	-	-	-	-	-	-	-	1.630.795
6.25.22.30	Aceptados	-	-	-	-	-	-	-	-	-
6.25.22.50	Siniestros Dectectados y no Reportados	857.701	-	-	-	-	-	-	-	-
6.25.22.51	Directos	8.577.005	-	-	-	-	-	-	-	-
6.25.22.52	Cedidos	7.719.304	-	-	-	-	-	-	-	-
6.25.22.53	Aceptados	-	-	-	-	-	-	-	-	-
6.25.23.00	Ocurridos y No Reportados	3.865.491	114.777	-	195.095	-	-	24	61	309.975
6.25.30.00	Siniestros por Pagar Periodo Anterior	98.399.629	-	-	193.561	-	-	-	-	196.287

HDI SEGUROS S.A.
Cuadros Técnicos al 31 de diciembre de 2023

2. CUADRO DE COSTOS DE SINIESTRO (6.02)

6.02 CUADRO COSTO DE SINIESTROS			Incendio	Pérdida de Beneficios por Incendio	Otros Riesgos Adicionales a Incendio	Terremoto y Tsunami	Pérdida de Beneficios por Terremoto	Otros Riesgos de la Naturaleza	Terrorismo	Robo	Cristales	Daños Físicos Vehículos Motorizados
			3301	3302	3303	3304	3305	3306	3307	3308	3309	3310
CODIGO	NOMBRE CUENTA	TOTAL	Otras Carteras									
			1	2	3	4	5	6	7	8	9	10
6.25.00.00	Costo de Siniestros	181.452.264	327.269	-	16.678	2.493	-	94.479	-	13.982	-	23.933.572
6.25.01.00	Siniestros Pagados	187.531.139	175.642	-	11.808	2.493	-	41.749	-	14.516	-	26.510.998
6.25.02.00	Variación Reserva de Siniestros	(6.078.875)	151.627	-	4.870	-	-	52.730	-	(534)	-	(2.577.426)
6.25.03.00	Siniestros por Pagar brutos	202.424.499	502.567	-	13.441	-	-	110.244	-	3.679	-	6.271.073
6.25.00.00	Costo de Siniestros	181.452.264	327.269	-	16.678	2.493	-	94.479	-	13.982	-	23.933.572
6.25.10.00	Siniestros Pagados	187.531.139	175.642	-	11.808	2.493	-	41.749	-	14.516	-	26.510.998
6.25.11.00	Directos	285.016.798	247.997	-	11.808	2.493	-	88.409	-	14.516	-	30.988.245
6.25.12.00	Cedidos	71.703.029	72.355	-	-	-	-	46.660	-	-	-	133
6.25.13.00	Aceptados	-	-	-	-	-	-	-	-	-	-	-
6.25.14.00	Recuperos	(25.782.630)	-	-	-	-	-	-	-	-	-	(4.477.114)
6.25.20.00	Siniestros por Pagar	92.320.754	220.126	-	13.441	-	-	55.539	-	3.679	-	6.268.678
6.25.21.00	Liquidados	1.893.285	(95)	-	1.489	-	-	162	-	-	-	117.825
6.25.21.10	Directos	2.672.586	504	-	1.489	-	-	162	-	-	-	117.825
6.25.21.20	Cedidos	779.301	599	-	-	-	-	-	-	-	-	-
6.25.21.30	Aceptados	-	-	-	-	-	-	-	-	-	-	-
6.25.22.00	En Proceso de Liquidación	86.561.978	220.221	-	11.952	-	-	55.377	-	3.679	-	6.134.391
6.25.22.40	Siniestros reportados	85.704.277	220.221	-	11.952	-	-	55.377	-	3.679	-	6.134.391
6.25.22.10	Directos	185.243.517	502.063	-	11.952	-	-	110.081	-	3.679	-	6.136.783
6.25.22.20	Cedidos	99.539.240	281.842	-	-	-	-	54.704	-	-	-	2.392
6.25.22.30	Aceptados	-	-	-	-	-	-	-	-	-	-	-
6.25.22.50	Siniestros Dectectados y no Reportados	857.701	-	-	-	-	-	-	-	-	-	-
6.25.22.51	Directos	8.577.005	-	-	-	-	-	-	-	-	-	-
6.25.22.52	Cedidos	7.719.304	-	-	-	-	-	-	-	-	-	-
6.25.22.53	Aceptados	-	-	-	-	-	-	-	-	-	-	-
6.25.23.00	Ocurridos y No Reportados	3.865.491	-	-	-	-	-	-	-	-	-	16.462
6.25.30.00	Siniestros por Pagar Periodo Anterior	98.399.629	68.499	-	8.571	-	-	2.809	-	4.213	-	8.846.104

HDI SEGUROS S.A.
Cuadros Técnicos al 31 de diciembre de 2023

2. CUADRO DE COSTOS DE SINIESTRO (6.02)

6.02 CUADRO COSTO DE SINIESTROS			Casco Marítimo	Casco Aereo	Responsabilidad Civil Hogar y Condominios	Responsabilidad Civil Profesional	Responsabilidad Civil Industria, Infraestructura y Comercio	Responsabilidad Civil Vehículos Motorizados	Transporte Terrestre	Trnasporte Marítimo	Trnasporte Aéreo	Equipo Contratista
			3311	3312	3313	3314	3315	3316	3317	3318	3319	3320
CODIGO	NOMBRE CUENTA	TOTAL	Otras Carteras									
			11	12	13	14	15	16	17	18	19	20
6.25.00.00	Costo de Siniestros	181.452.264	-	-	(11)	-	(19.701)	2.233.393	-	-	-	275.367
6.25.01.00	Siniestros Pagados	187.531.139	-	-	(1)	-	2.942	2.098.626	-	-	-	306.469
6.25.02.00	Variación Reserva de Siniestros	(6.078.875)	-	-	(10)	-	(22.643)	134.767	-	-	-	(31.102)
6.25.03.00	Siniestros por Pagar brutos	202.424.499	-	-	1	-	28	1.382.719	-	-	-	215.329
6.25.00.00	Costo de Siniestros	181.452.264	-	-	(11)	-	(19.701)	2.233.393	-	-	-	275.367
6.25.10.00	Siniestros Pagados	187.531.139	-	-	(1)	-	2.942	2.098.626	-	-	-	306.469
6.25.11.00	Directos	285.016.798	-	-	(1)	-	3.291	2.097.731	-	-	-	1.051.657
6.25.12.00	Cedidos	71.703.029	-	-	-	-	-	53	-	-	-	741.937
6.25.13.00	Aceptados	-	-	-	-	-	-	-	-	-	-	-
6.25.14.00	Recuperos	(25.782.630)	-	-	-	-	(349)	948	-	-	-	(3.251)
6.25.20.00	Siniestros por Pagar	92.320.754	-	-	1	-	28	1.351.601	-	-	-	54.990
6.25.21.00	Liquidados	1.893.285	-	-	-	-	-	34.047	-	-	-	-
6.25.21.10	Directos	2.672.586	-	-	-	-	-	34.047	-	-	-	-
6.25.21.20	Cedidos	779.301	-	-	-	-	-	-	-	-	-	-
6.25.21.30	Aceptados	-	-	-	-	-	-	-	-	-	-	-
6.25.22.00	En Proceso de Liquidación	86.561.978	-	-	-	-	-	1.347.332	-	-	-	54.989
6.25.22.40	Siniestros reportados	85.704.277	-	-	-	-	-	1.347.332	-	-	-	54.989
6.25.22.10	Directos	185.243.517	-	-	-	-	-	1.347.681	-	-	-	215.325
6.25.22.20	Cedidos	99.539.240	-	-	-	-	-	349	-	-	-	160.336
6.25.22.30	Aceptados	-	-	-	-	-	-	-	-	-	-	-
6.25.22.50	Siniestros Dectectados y no Reportados	857.701	-	-	-	-	-	-	-	-	-	-
6.25.22.51	Directos	8.577.005	-	-	-	-	-	-	-	-	-	-
6.25.22.52	Cedidos	7.719.304	-	-	-	-	-	-	-	-	-	-
6.25.22.53	Aceptados	-	-	-	-	-	-	-	-	-	-	-
6.25.23.00	Ocurridos y No Reportados	3.865.491	-	-	1	-	28	(29.778)	-	-	-	1
6.25.30.00	Siniestros por Pagar Periodo Anterior	98.399.629	-	-	11	-	22.671	1.216.834	-	-	-	86.092

HDI SEGUROS S.A.
Cuadros Técnicos al 31 de diciembre de 2023

2. CUADRO DE COSTOS DE SINIESTRO (6.02)

6.02 CUADRO COSTO DE SINIESTROS			Todo Riesgo Construcción y Montaje	Averia Maquinaria	Equipo Electrónico	Garantía	Fidelidad	Seguro Extension y Garantía	Seguro de Credito por Ventas a Plazo	Seguro de Credito a la Exportacion	Otros Seguros de Credito	Salud
			3321	3322	3323	3324	3325	3326	3327	3328	3329	3330
CODIGO	NOMBRE CUENTA	TOTAL	Otras Carteras									
			21	22	23	24	25	26	27	28	29	30
6.25.00.00	Costo de Siniestros	181.452.264	-	-	12.460	-	-	(94.436)	-	-	-	-
6.25.01.00	Siniestros Pagados	187.531.139	-	-	4.715	-	-	48.676	-	-	-	-
6.25.02.00	Variación Reserva de Siniestros	(6.078.875)	-	-	7.745	-	-	(143.112)	-	-	-	-
6.25.03.00	Siniestros por Pagar brutos	202.424.499	-	-	33.414	-	-	(30.766)	-	-	-	-
6.25.00.00	Costo de Siniestros	181.452.264	-	-	12.460	-	-	(94.436)	-	-	-	-
6.25.10.00	Siniestros Pagados	187.531.139	-	-	4.715	-	-	48.676	-	-	-	-
6.25.11.00	Directos	285.016.798	-	-	18.061	-	-	48.676	-	-	-	-
6.25.12.00	Cedidos	71.703.029	-	-	13.346	-	-	-	-	-	-	-
6.25.13.00	Aceptados	-	-	-	-	-	-	-	-	-	-	-
6.25.14.00	Recuperos	(25.782.630)	-	-	-	-	-	-	-	-	-	-
6.25.20.00	Siniestros por Pagar	92.320.754	-	-	8.609	-	-	-	-	-	-	-
6.25.21.00	Liquidados	1.893.285	-	-	-	-	-	-	-	-	-	-
6.25.21.10	Directos	2.672.586	-	-	-	-	-	-	-	-	-	-
6.25.21.20	Cedidos	779.301	-	-	-	-	-	-	-	-	-	-
6.25.21.30	Aceptados	-	-	-	-	-	-	-	-	-	-	-
6.25.22.00	En Proceso de Liquidación	86.561.978	-	-	8.609	-	-	559	-	-	-	-
6.25.22.40	Siniestros reportados	85.704.277	-	-	8.609	-	-	559	-	-	-	-
6.25.22.10	Directos	185.243.517	-	-	33.414	-	-	559	-	-	-	-
6.25.22.20	Cedidos	99.539.240	-	-	24.805	-	-	-	-	-	-	-
6.25.22.30	Aceptados	-	-	-	-	-	-	-	-	-	-	-
6.25.22.50	Siniestros Dectectados y no Reportados	857.701	-	-	-	-	-	-	-	-	-	-
6.25.22.51	Directos	8.577.005	-	-	-	-	-	-	-	-	-	-
6.25.22.52	Cedidos	7.719.304	-	-	-	-	-	-	-	-	-	-
6.25.22.53	Aceptados	-	-	-	-	-	-	-	-	-	-	-
6.25.23.00	Ocurridos y No Reportados	3.865.491	-	-	-	-	-	(559)	-	-	-	-
6.25.30.00	Siniestros por Pagar Periodo Anterior	98.399.629	-	-	864	-	-	143.112	-	-	-	-

HDI SEGUROS S.A.
Cuadros Técnicos al 31 de diciembre de 2023

2. CUADRO DE COSTOS DE SINIESTRO (6.02)

6.02 CUADRO COSTO DE SINIESTROS			Seguro Obligatorio de Accidentes Personales (SOAP)	Seguro Cesantia	Seguro de Titulo	Seguro Agrícola	Seguro de Asistencia	Otros Seguros		
			3331	3332	3333	33334	3335	3336	3350	
CODIGO	NOMBRE CUENTA	TOTAL	Otras Carteras							
			31	32	33	34	35	36	50	Sub Total
6.25.00.00	Costo de Siniestros	181.452.264	-	-	6.720	-	-	141.723	-	26.943.988
6.25.01.00	Siniestros Pagados	187.531.139	(178)	-	3.124	-	-	141.723	-	29.363.302
6.25.02.00	Variación Reserva de Siniestros	(6.078.875)	178	-	3.596	-	-	-	-	(2.419.314)
6.25.03.00	Siniestros por Pagar brutos	202.424.499	3.907	-	5.055	-	-	-	-	8.510.691
6.25.00.00	Costo de Siniestros	181.452.264	-	-	6.720	-	-	141.723	-	26.943.988
6.25.10.00	Siniestros Pagados	187.531.139	(178)	-	3.124	-	-	141.723	-	29.363.302
6.25.11.00	Directos	285.016.798	(178)	-	3.124	-	-	141.723	-	34.717.552
6.25.12.00	Cedidos	71.703.029	-	-	-	-	-	-	-	874.484
6.25.13.00	Aceptados	-	-	-	-	-	-	-	-	-
6.25.14.00	Recuperos	(25.782.630)	-	-	-	-	-	-	-	(4.479.766)
6.25.20.00	Siniestros por Pagar	92.320.754	3.907	-	5.054	-	-	-	-	7.985.653
6.25.21.00	Liquidados	1.893.285	-	-	-	-	-	-	-	153.428
6.25.21.10	Directos	2.672.586	-	-	-	-	-	-	-	154.027
6.25.21.20	Cedidos	779.301	-	-	-	-	-	-	-	599
6.25.21.30	Aceptados	-	-	-	-	-	-	-	-	-
6.25.22.00	En Proceso de Liquidación	86.561.978	3.907	-	4.856	-	-	-	-	7.845.872
6.25.22.40	Siniestros reportados	85.704.277	3.907	-	4.856	-	-	-	-	7.845.872
6.25.22.10	Directos	185.243.517	3.907	-	4.856	-	-	-	-	8.370.300
6.25.22.20	Cedidos	99.539.240	-	-	-	-	-	-	-	524.428
6.25.22.30	Aceptados	-	-	-	-	-	-	-	-	-
6.25.22.50	Siniestros Dectectados y no Reportados	857.701	-	-	-	-	-	-	-	-
6.25.22.51	Directos	8.577.005	-	-	-	-	-	-	-	-
6.25.22.52	Cedidos	7.719.304	-	-	-	-	-	-	-	-
6.25.22.53	Aceptados	-	-	-	-	-	-	-	-	-
6.25.23.00	Ocurridos y No Reportados	3.865.491	-	-	198	-	-	-	-	(13.647)
6.25.30.00	Siniestros por Pagar Periodo Anterior	98.399.629	3.729	-	1.458	-	-	-	-	10.404.967

HDI SEGUROS S.A.
Cuadros Técnicos al 31 de diciembre de 2023

2. CUADRO DE COSTOS DE SINIESTRO (6.02)

6.02 CUADRO COSTO DE SINIESTROS			Incendio	Pérdida de Beneficios por Incendio	Otros Riesgos Adicionales a Incendio	Terremoto y Tsunami	Pérdida de Beneficios por Terremoto	Otros Riesgos de la Naturaleza	Terrorismo	Robo	Cristales	Daños Físicos Vehículos Motorizados
			4001	4002	4003	4004	4005	4006	4007	4008	4009	4010
			Industria, Infraestructura y Comercio									
CODIGO	NOMBRE CUENTA	TOTAL	1	2	3	4	5	6	7	8	9	10
6.25.00.00	Costo de Siniestros	181.452.264	5.619.310	1.577.506	780.320	3.349	-	1.057.172	(195.210)	234.680	5.116	22.299.978
6.25.01.00	Siniestros Pagados	187.531.139	4.372.756	118.274	683.535	6.350	-	36.162	(366.135)	236.364	6.147	22.177.246
6.25.02.00	Variación Reserva de Siniestros	(6.078.875)	1.246.554	1.459.232	96.785	(3.001)	-	1.021.010	170.925	(1.684)	(1.031)	122.732
6.25.03.00	Siniestros por Pagar brutos	202.424.499	33.138.118	5.099.123	2.297.043	4.443	-	4.723.871	20.604.545	378.366	2.427	10.431.086
6.25.00.00	Costo de Siniestros	181.452.264	5.619.310	1.577.506	780.320	3.349	-	1.057.172	(195.210)	234.680	5.116	22.299.978
6.25.10.00	Siniestros Pagados	187.531.139	4.372.756	118.274	683.535	6.350	-	36.162	(366.135)	236.364	6.147	22.177.246
6.25.11.00	Directos	285.016.798	36.935.630	944.102	837.176	15.931	-	183.089	(208.957)	521.064	6.196	30.906.931
6.25.12.00	Cedidos	71.703.029	32.345.890	825.828	153.448	9.581	-	146.326	157.178	284.700	49	5.051.254
6.25.13.00	Aceptados	-	-	-	-	-	-	-	-	-	-	-
6.25.14.00	Recuperos	(25.782.630)	(216.984)	-	(193)	-	-	(601)	-	-	-	(3.678.431)
6.25.20.00	Siniestros por Pagar	92.320.754	6.754.126	1.691.026	197.701	2.301	-	1.217.445	4.924.115	157.122	72	8.024.185
6.25.21.00	Liquidados	1.893.285	226.481	(90.898)	136.353	621	-	65.182	76.531	19.848	1.412	207.554
6.25.21.10	Directos	2.672.586	535.121	(85.885)	137.295	642	-	65.382	76.531	26.483	1.412	254.224
6.25.21.20	Cedidos	779.301	308.640	5.013	942	21	-	200	-	6.635	-	46.670
6.25.21.30	Aceptados	-	-	-	-	-	-	-	-	-	-	-
6.25.22.00	En Proceso de Liquidación	86.561.978	6.527.616	1.781.924	61.339	1.679	-	1.152.261	4.847.584	136.463	367	7.802.172
6.25.22.40	Siniestros reportados	85.704.277	6.527.616	1.781.924	61.339	1.679	-	1.152.261	4.847.584	136.463	367	7.802.172
6.25.22.10	Directos	185.243.517	32.602.815	5.184.999	2.159.711	3.799	-	4.658.479	20.528.014	350.438	1.007	10.158.304
6.25.22.20	Cedidos	99.539.240	26.075.199	3.403.075	2.098.372	2.120	-	3.506.218	15.680.430	213.975	640	2.356.132
6.25.22.30	Aceptados	-	-	-	-	-	-	-	-	-	-	-
6.25.22.50	Siniestros Dectectados y no Reportados	857.701	-	-	-	-	-	-	-	-	-	-
6.25.22.51	Directos	8.577.005	-	-	-	-	-	-	-	-	-	-
6.25.22.52	Cedidos	7.719.304	-	-	-	-	-	-	-	-	-	-
6.25.22.53	Aceptados	-	-	-	-	-	-	-	-	-	-	-
6.25.23.00	Ocurridos y No Reportados	3.865.491	29	-	9	1	-	2	-	811	(1.707)	14.459
6.25.30.00	Siniestros por Pagar Periodo Anterior	98.399.629	5.507.572	231.794	100.916	5.302	-	196.435	4.753.190	158.806	1.103	7.901.453

HDI SEGUROS S.A.
Cuadros Técnicos al 31 de diciembre de 2023

2. CUADRO DE COSTOS DE SINIESTRO (6.02)

6.02 CUADRO COSTO DE SINIESTROS			Casco Marítimo	Casco Aereo	Responsabilidad Civil Hogar y Condominios	Responsabilidad Civil Profesional	Responsabilidad Civil Industria, Infraestructura y Comercio	Responsabilidad Civil Vehículos Motorizados	Transporte Terrestre	Transporte Marítimo	Transporte Aéreo	Equipo Contratista
			4011	4012	4013	4014	4015	4016	4017	4018	4019	4020
			Industria, Infraestructura y Comercio									
CODIGO	NOMBRE CUENTA	TOTAL	11	12	13	14	15	16	17	18	19	20
6.25.00.00	Costo de Siniestros	181.452.264	23.740	-	(271)	(253.365)	232.348	2.959.338	778.057	(45.471)	490	1.370.982
6.25.01.00	Siniestros Pagados	187.531.139	42.158	-	(12)	55.273	545.376	2.552.156	815.798	130.507	117	1.427.633
6.25.02.00	Variación Reserva de Siniestros	(6.078.875)	(18.418)	-	(259)	(308.638)	(313.028)	407.182	(37.741)	(175.978)	373	(56.651)
6.25.03.00	Siniestros por Pagar brutos	202.424.499	376.409	4.475	21	1.726.258	24.739.259	4.948.645	4.183.091	627.369	24.554	4.036.144
6.25.10.00	Costo de Siniestros	181.452.264	23.740	-	(271)	(253.365)	232.348	2.959.338	778.057	(45.471)	490	1.370.982
6.25.11.00	Siniestros Pagados	187.531.139	42.158	-	(12)	55.273	545.376	2.552.156	815.798	130.507	117	1.427.633
6.25.11.00	Directos	285.016.798	324.026	-	(12)	71.705	3.782.532	3.930.400	2.386.377	284.426	2.028	4.709.128
6.25.12.00	Cedidos	71.703.029	281.857	-	-	15.891	3.111.871	1.327.622	1.453.044	103.267	1.289	3.240.219
6.25.13.00	Aceptados	-	-	-	-	-	-	-	-	-	-	-
6.25.14.00	Recuperos	(25.782.630)	(11)	-	-	(541)	(125.285)	(50.622)	(117.535)	(50.652)	(622)	(41.276)
6.25.20.00	Siniestros por Pagar	92.320.754	55.708	-	21	1.300.664	6.945.947	3.482.182	1.495.710	209.444	21.325	1.118.150
6.25.21.00	Liquidados	1.893.285	(1.676)	-	-	50.242	368.082	125.043	489.175	60.602	19.349	273.323
6.25.21.10	Directos	2.672.586	(1.676)	-	-	50.886	403.336	133.810	567.887	75.182	19.614	317.347
6.25.21.20	Cedidos	779.301	-	-	-	644	35.254	8.767	78.712	14.580	265	44.024
6.25.21.30	Aceptados	-	-	-	-	-	-	-	-	-	-	-
6.25.22.00	En Proceso de Liquidación	86.561.978	56.594	-	-	1.245.875	6.168.766	3.355.838	997.923	148.439	1.967	844.767
6.25.22.40	Siniestros reportados	85.704.277	56.594	-	-	1.245.875	6.168.766	3.355.838	997.923	148.439	1.967	844.767
6.25.22.10	Directos	185.243.517	377.295	4.475	-	1.669.545	23.513.254	4.812.602	3.589.849	550.224	4.917	3.718.569
6.25.22.20	Cedidos	99.539.240	320.701	4.475	-	423.670	17.344.488	1.456.764	2.591.926	401.785	2.950	2.873.802
6.25.22.30	Aceptados	-	-	-	-	-	-	-	-	-	-	-
6.25.22.50	Siniestros Detectados y no Reportados	857.701	-	-	-	-	-	-	-	-	-	-
6.25.22.51	Directos	8.577.005	-	-	-	-	-	-	-	-	-	-
6.25.22.52	Cedidos	7.719.304	-	-	-	-	-	-	-	-	-	-
6.25.22.53	Aceptados	-	-	-	-	-	-	-	-	-	-	-
6.25.23.00	Ocurridos y No Reportados	3.865.491	790	-	21	4.547	409.099	1.301	8.612	403	9	60
6.25.30.00	Siniestros por Pagar Periodo Anterior	98.399.629	74.126	-	280	1.609.302	7.258.975	3.075.000	1.533.451	385.422	20.952	1.174.801

HDI SEGUROS S.A.
Cuadros Técnicos al 31 de diciembre de 2023

2. CUADRO DE COSTOS DE SINIESTRO (6.02)

6.02 CUADRO COSTO DE SINIESTROS			Todo Riesgo Construcción y Montaje	Averia Maquinaria	Equipo Electrónico	Garantía	Fidelidad	Seguro Extensión y Garantía	Seguro de Credito por Ventas a Plazo	Seguro de Credito a la Exportacion	Otros Seguros de Credito	Salud
			4021	4022	4023	4024	4025	4026	4027	4028	4029	4030
			Industria, Infraestructura y Comercio									
CODIGO	NOMBRE CUENTA	TOTAL	21	22	23	24	25	26	27	28	29	30
6.25.00.00	Costo de Siniestros	181.452.264	43.531	14.674	83.159	1.156.865	826.639	-	-	-	-	-
6.25.01.00	Siniestros Pagados	187.531.139	173.835	82.446	82.796	(159.152)	776.985	-	-	-	-	-
6.25.02.00	Variación Reserva de Siniestros	(6.078.875)	(130.304)	(67.772)	363	1.316.017	49.654	-	-	-	-	-
6.25.03.00	Siniestros por Pagar brutos	202.424.499	3.333.239	80	196.182	11.029.103	251.141	-	-	-	-	-
6.25.00.00	Costo de Siniestros	181.452.264	43.531	14.674	83.159	1.156.865	826.639	-	-	-	-	-
6.25.10.00	Siniestros Pagados	187.531.139	173.835	82.446	82.796	(159.152)	776.985	-	-	-	-	-
6.25.11.00	Directos	285.016.798	5.516.817	740.193	340.980	4.187.391	1.141.204	-	-	-	-	-
6.25.12.00	Cedidos	71.703.029	5.338.348	657.034	258.164	4.278.396	-	-	-	-	-	-
6.25.13.00	Aceptados	-	-	-	-	-	-	-	-	-	-	-
6.25.14.00	Recuperos	(25.782.630)	(4.634)	(713)	(20)	(68.147)	(364.219)	-	-	-	-	-
6.25.20.00	Siniestros por Pagar	92.320.754	427.312	70	53.920	1.448.289	251.141	-	-	-	-	-
6.25.21.00	Liquidados	1.893.285	207.548	69	297	146.775	82.486	-	-	-	-	-
6.25.21.10	Directos	2.672.586	264.210	69	6.657	210.682	82.486	-	-	-	-	-
6.25.21.20	Cedidos	779.301	56.662	-	6.360	63.907	-	-	-	-	-	-
6.25.21.30	Aceptados	-	-	-	-	-	-	-	-	-	-	-
6.25.22.00	En Proceso de Liquidación	86.561.978	219.752	-	53.619	1.110.872	63.341	-	-	-	-	-
6.25.22.40	Siniestros reportados	85.704.277	219.752	-	53.619	1.110.872	63.341	-	-	-	-	-
6.25.22.10	Directos	185.243.517	3.068.802	-	189.511	9.372.215	63.341	-	-	-	-	-
6.25.22.20	Cedidos	99.539.240	2.849.050	-	135.892	8.261.343	-	-	-	-	-	-
6.25.22.30	Aceptados	-	-	-	-	-	-	-	-	-	-	-
6.25.22.50	Siniestros Detectados y no Reportados	857.701	-	-	-	-	-	-	-	-	-	-
6.25.22.51	Directos	8.577.005	-	-	-	-	-	-	-	-	-	-
6.25.22.52	Cedidos	7.719.304	-	-	-	-	-	-	-	-	-	-
6.25.22.53	Aceptados	-	-	-	-	-	-	-	-	-	-	-
6.25.23.00	Ocurridos y No Reportados	3.865.491	12	1	4	190.642	105.314	-	-	-	-	-
6.25.30.00	Siniestros por Pagar Periodo Anterior	98.399.629	557.616	67.842	53.557	132.272	201.487	-	-	-	-	-

HDI SEGUROS S.A.
Cuadros Técnicos al 31 de diciembre de 2023

2. CUADRO DE COSTOS DE SINIESTRO (6.02)

6.02 CUADRO COSTO DE SINIESTROS			Seguro Accidentes Personales	Seguro Obligatorio de Accidentes Personales (SOAP)	Seguro Cesantia	Seguro de Titulo	Seguro Agrícola	Seguro de Asistencia	Otros Seguros	
			4031	4032	4033	4034	4035	4036	4050	
			Industria, Infraestructura y Comercio							
CODIGO	NOMBRE CUENTA	TOTAL	31	32	33	34	35	36	50	Sub Total
6.25.00.00	Costo de Siniestros	181.452.264	(69.107)	1.042.284	-	-	-	613.842	820.758	40.980.714
6.25.01.00	Siniestros Pagados	187.531.139	104.842	978.312	-	(1.497)	-	613.828	(29.287)	35.462.813
6.25.02.00	Variación Reserva de Siniestros	(6.078.875)	(173.949)	63.972	-	1.497	-	14	850.045	5.517.901
6.25.03.00	Siniestros por Pagar brutos	202.424.499	78.073	419.798	-	218.921	-	295	8.741.708	141.613.787
6.25.00.00	Costo de Siniestros	181.452.264	(69.107)	1.042.284	-	-	-	613.842	820.758	40.980.714
6.25.10.00	Siniestros Pagados	187.531.139	104.842	978.312	-	(1.497)	-	613.828	(29.287)	35.462.813
6.25.11.00	Directos	285.016.798	104.842	978.312	-	(1.497)	-	613.828	260.495	99.514.337
6.25.12.00	Cedidos	71.703.029	-	-	-	-	-	-	219.750	59.261.006
6.25.13.00	Aceptados	-	-	-	-	-	-	-	-	-
6.25.14.00	Recuperos	(25.782.630)	-	-	-	-	-	-	(70.032)	(4.790.518)
6.25.20.00	Siniestros por Pagar	92.320.754	4.573	419.804	-	32.838	-	295	886.382	41.121.868
6.25.21.00	Liquidados	1.893.285	1.455	25.787	-	-	-	-	9.322	2.500.963
6.25.21.10	Directos	2.672.586	1.455	25.787	-	-	-	-	9.309	3.178.246
6.25.21.20	Cedidos	779.301	-	-	-	-	-	-	(13)	677.283
6.25.21.30	Aceptados	-	-	-	-	-	-	-	-	-
6.25.22.00	En Proceso de Liquidación	86.561.978	3.037	170.241	-	32.838	-	295	876.848	37.662.417
6.25.22.40	Siniestros reportados	85.704.277	3.037	170.241	-	32.838	-	295	19.147	36.804.716
6.25.22.10	Directos	185.243.517	76.537	170.241	-	218.921	-	295	155.180	127.203.339
6.25.22.20	Cedidos	99.539.240	73.500	-	-	186.083	-	-	136.033	90.398.623
6.25.22.30	Aceptados	-	-	-	-	-	-	-	-	-
6.25.22.50	Siniestros Detectados y no Reportados	857.701	-	-	-	-	-	-	857.701	857.701
6.25.22.51	Directos	8.577.005	-	-	-	-	-	-	8.577.005	8.577.005
6.25.22.52	Cedidos	7.719.304	-	-	-	-	-	-	7.719.304	7.719.304
6.25.22.53	Aceptados	-	-	-	-	-	-	-	-	-
6.25.23.00	Ocurridos y No Reportados	3.865.491	81	223.776	-	-	-	-	212	958.488
6.25.30.00	Siniestros por Pagar Periodo Anterior	98.399.629	178.522	355.832	-	31.341	-	281	36.337	35.603.967

HDI SEGUROS S.A.
Cuadros Técnicos al 31 de diciembre de 2023

3. CUADRO DE RESERVAS (6.03)

6.03 CUADRO DE RESERVAS TECNICAS			Incendio	Pérdida de Beneficios por Incendio	Otros Riesgos Adicionales a Incendio	Terremoto y Tsunami	Pérdida de Beneficios por Terremoto	Otros Riesgos de la Naturaleza	Terrorismo	Robo	Cristales	Daños Físicos Vehículos Motorizados
			1001	1002	1003	1004	1005	1006	1007	1008	1009	1010
CODIGO	NOMBRE CUENTA	TOTAL	Individuales									
			1	2	3	4	5	6	7	8	9	10
6.35.10.00	Reserva de Riesgos en Curso	246.960.123	494.378	2.311	51.778	599.897	33	36.155	33.637	24.959	37.460	81.843.827
6.35.20.00	Reserva Insuficiencia de Primas	1.790.865	68.754	1.280	13.465	-	569	6.020	8.250	3.996	5.496	(23)
6.35.11.00	Prima Retenida No Ganada	246.960.123	494.377	2.311	51.778	599.897	33	36.155	33.637	24.959	37.460	81.843.827
6.35.11.10	Prima Directa No Ganada	313.336.374	1.017.837	4.673	199.058	1.217.797	67	73.314	115.242	50.488	75.709	82.107.375
6.35.11.20	Prima Aceptada No Ganada	-	-	-	-	-	-	-	-	-	-	-
6.35.11.30	Prima Cedida No Ganada	66.376.251	523.460	2.362	147.280	617.900	34	37.159	81.605	25.529	38.249	263.548
6.35.12.00	Prima Retenida Ganada	382.038.677	1.040.486	5.625	137.093	1.046.242	230	90.158	86.632	59.947	69.818	132.796.017
6.35.12.10	Prima Directa Ganada	492.808.945	2.308.702	12.559	533.451	2.330.165	477	199.455	306.748	128.876	151.896	133.278.348
6.35.12.20	Prima Aceptada Ganada	-	-	-	-	-	-	-	-	-	-	-
6.35.12.30	Prima Cedida Ganada	110.770.268	1.268.216	6.934	396.358	1.283.923	247	109.297	220.116	68.929	82.078	482.331
6.35.50.00	Otras Reservas Técnicas	144.341	-	-	-	-	-	-	-	-	-	-
6.35.51.00	Test de Adecuación de Pasivos	-	-	-	-	-	-	-	-	-	-	-
6.35.52.00	Reserva de Seguros de Títulos	144.341	-	-	-	-	-	-	-	-	-	-
6.35.53.00	Otras Reservas Técnicas	-	-	-	-	-	-	-	-	-	-	-
6.35.54.00	Reservas Voluntarias	-	-	-	-	-	-	-	-	-	-	-
6.35.61.00	Reserva de Riesgo en Curso bruta	313.336.374	1.017.837	4.673	199.058	1.217.797	67	73.314	115.242	50.488	75.709	82.107.375
6.35.62.00	Reserva Insuficiencia de Primas Brutas	3.876.314	148.815	2.771	29.144	-	1.231	13.030	17.857	8.649	11.897	(24)
6.35.63.00	Otras Reservas técnicas Brutas	144.341	-	-	-	-	-	-	-	-	-	-

HDI SEGUROS S.A.
Cuadros Técnicos al 31 de diciembre de 2023

3. CUADRO DE RESERVAS (6.03)

6.03 CUADRO DE RESERVAS TECNICAS			Casco Marítimo	Casco Aéreo	Responsabilidad Civil Hogar y Condominios	Responsabilidad Civil Profesional	Responsabilidad Civil Industria, Infraestructura y Comercio	Responsabilidad Civil Vehículos Motorizados	Transporte Terrestre	Transporte Marítimo	Transporte Aéreo	Equipo Contratista
			1011	1012	1013	1014	1015	1016	1017	1018	1019	1020
CODIGO	NOMBRE CUENTA	TOTAL	Individuales									
			11	12	13	14	15	16	17	18	19	20
6.35.10.00	Reserva de Riesgos en Curso	246.960.123	-	-	47.215	1.134	46.787	6.276.073	10	-	-	23
6.35.20.00	Reserva Insuficiencia de Primas	1.790.865	-	-	-	-	-	-	-	-	-	-
6.35.11.00	Prima Retenida No Ganada	246.960.123	-	-	47.215	1.134	46.787	6.276.073	10	-	-	23
6.35.11.10	Prima Directa No Ganada	313.336.374	-	-	47.215	1.134	46.787	6.319.480	24	-	-	89
6.35.11.20	Prima Aceptada No Ganada	-	-	-	-	-	-	-	-	-	-	-
6.35.11.30	Prima Cedida No Ganada	66.376.251	-	-	-	-	-	43.407	14	-	-	66
6.35.12.00	Prima Retenida Ganada	382.038.677	-	-	94.032	2.119	85.639	10.964.682	136	101	-	62
6.35.12.10	Prima Directa Ganada	492.808.945	-	-	94.032	2.119	85.639	11.043.391	332	252	-	225
6.35.12.20	Prima Aceptada Ganada	-	-	-	-	-	-	-	-	-	-	-
6.35.12.30	Prima Cedida Ganada	110.770.268	-	-	-	-	-	78.709	196	151	-	163
6.35.50.00	Otras Reservas Técnicas	144.341	-	-	-	-	-	-	-	-	-	-
6.35.51.00	Test de Adecuación de Pasivos	-	-	-	-	-	-	-	-	-	-	-
6.35.52.00	Reserva de Seguros de Títulos	144.341	-	-	-	-	-	-	-	-	-	-
6.35.53.00	Otras Reservas Técnicas	-	-	-	-	-	-	-	-	-	-	-
6.35.54.00	Reservas Voluntarias	-	-	-	-	-	-	-	-	-	-	-
6.35.61.00	Reserva de Riesgo en Curso bruta	313.336.374	-	-	47.215	1.134	46.787	6.319.480	24	-	-	89
6.35.62.00	Reserva Insuficiencia de Primas Brutas	3.876.314	-	-	-	-	-	-	-	-	-	-
6.35.63.00	Otras Reservas técnicas Brutas	144.341	-	-	-	-	-	-	-	-	-	-

HDI SEGUROS S.A.
Cuadros Técnicos al 31 de diciembre de 2023

3. CUADRO DE RESERVAS (6.03)

6.03 CUADRO DE RESERVAS TÉCNICAS			Todo Riesgo Construcción y Montaje	Avería Maquinaria	Equipo Electrónico	Garantía	Fidelidad	Seguro Extensión y Garantía	Seguro de Crédito por Ventas a Plazo	Seguro de Crédito a la Exportación	Otros Seguros de Crédito	Salud
			1021	1022	1023	1024	1025	1026	1027	1028	1029	1030
CODIGO	NOMBRE CUENTA	TOTAL	Individuales									
			21	22	23	24	25	26	27	28	29	30
6.35.10.00	Reserva de Riesgos en Curso	246.960.123	-	-	926	86.585	-	10	-	-	-	-
6.35.20.00	Reserva Insuficiencia de Primas	1.790.865	-	-	-	-	-	-	-	-	-	-
6.35.11.00	Prima Retenida No Ganada	246.960.123	-	-	926	86.585	-	10	-	-	-	-
6.35.11.10	Prima Directa No Ganada	313.336.374	-	-	3.637	586.268	-	10	-	-	-	-
6.35.11.20	Prima Aceptada No Ganada	-	-	-	-	-	-	-	-	-	-	-
6.35.11.30	Prima Cedida No Ganada	66.376.251	-	-	2.711	499.683	-	-	-	-	-	-
6.35.12.00	Prima Retenida Ganada	382.038.677	-	-	1.655	98.392	-	110	-	-	-	-
6.35.12.10	Prima Directa Ganada	492.808.945	-	-	6.192	645.212	-	110	-	-	-	-
6.35.12.20	Prima Aceptada Ganada	-	-	-	-	-	-	-	-	-	-	-
6.35.12.30	Prima Cedida Ganada	110.770.268	-	-	4.537	546.820	-	-	-	-	-	-
6.35.50.00	Otras Reservas Técnicas	144.341	-	-	-	-	-	-	-	-	-	-
6.35.51.00	Test de Adecuación de Pasivos	-	-	-	-	-	-	-	-	-	-	-
6.35.52.00	Reserva de Seguros de Títulos	144.341	-	-	-	-	-	-	-	-	-	-
6.35.53.00	Otras Reservas Técnicas	-	-	-	-	-	-	-	-	-	-	-
6.35.54.00	Reservas Voluntarias	-	-	-	-	-	-	-	-	-	-	-
6.35.61.00	Reserva de Riesgo en Curso bruta	313.336.374	-	-	3.637	586.268	-	10	-	-	-	-
6.35.62.00	Reserva Insuficiencia de Primas Brutas	3.876.314	-	-	-	-	-	-	-	-	-	-
6.35.63.00	Otras Reservas técnicas Brutas	144.341	-	-	-	-	-	-	-	-	-	-

HDI SEGUROS S.A.
Cuadros Técnicos al 31 de diciembre de 2023

3. CUADRO DE RESERVAS (6.03)

6.03 CUADRO DE RESERVAS TECNICAS			Accidentes Personales	Seguro Obligatorio de Accidentes Personales (SOAP)	Seguro Cesantía	Seguro de Título	Seguro Agrícola	Seguro de Asistencia	Otros Seguros	
			1031	1032	1033	1034	1035	1036	1050	
CODIGO	NOMBRE CUENTA	TOTAL	Individuales							Sub Total
			31	32	33	34	35	36	50	
6.35.10.00	Reserva de Riesgos en Curso	246.960.123	915.731	3.637.444	-	-	651.281	434.703	7.202	95.229.559
6.35.20.00	Reserva Insuficiencia de Primas	1.790.865	-	-	-	-	-	-	-	107.807
6.35.11.00	Prima Retenida No Ganada	246.960.123	915.731	3.637.444	-	-	651.281	434.703	7.202	95.229.558
6.35.11.10	Prima Directa No Ganada	313.336.374	915.770	3.637.444	-	-	3.249.391	434.703	8.036	100.111.548
6.35.11.20	Prima Aceptada No Ganada	-	-	-	-	-	-	-	-	-
6.35.11.30	Prima Cedida No Ganada	66.376.251	39	-	-	-	2.598.110	-	834	4.881.990
6.35.12.00	Prima Retenida Ganada	382.038.677	2.058.388	14.029.471	-	-	1.210.760	814.302	104.307	164.796.404
6.35.12.10	Prima Directa Ganada	492.808.945	2.058.505	14.029.471	-	-	6.063.622	814.302	400.664	174.494.745
6.35.12.20	Prima Aceptada Ganada	-	-	-	-	-	-	-	-	-
6.35.12.30	Prima Cedida Ganada	110.770.268	117	-	-	-	4.852.862	-	296.357	9.698.341
6.35.50.00	Otras Reservas Técnicas	144.341	-	-	-	-	-	-	-	-
6.35.51.00	Test de Adecuación de Pasivos	-	-	-	-	-	-	-	-	-
6.35.52.00	Reserva de Seguros de Títulos	144.341	-	-	-	-	-	-	-	-
6.35.53.00	Otras Reservas Técnicas	-	-	-	-	-	-	-	-	-
6.35.54.00	Reservas Voluntarias	-	-	-	-	-	-	-	-	-
6.35.61.00	Reserva de Riesgo en Curso bruta	313.336.374	915.770	3.637.444	-	-	3.249.391	434.703	8.036	100.111.548
6.35.62.00	Reserva Insuficiencia de Primas Brutas	3.876.314	-	-	-	-	-	-	-	233.370
6.35.63.00	Otras Reservas técnicas Brutas	144.341	-	-	-	-	-	-	-	-

HDI SEGUROS S.A.
Cuadros Técnicos al 31 de diciembre de 2023

3. CUADRO DE RESERVAS (6.03)

6.03 CUADRO DE RESERVAS TECNICAS			Incendio	Pérdida de Beneficios por Incendio	Otros Riesgos Adicionales a Incendio	Terremoto y Tsunami	Pérdida de Beneficios por Terremoto	Otros Riesgos de la Naturaleza	Terrorismo	Robo	Cristales	Daños Físicos Vehículos Motorizados
			2001	2002	2003	2004	2005	2006	2007	2008	2009	2010
CODIGO	NOMBRE CUENTA	TOTAL	Colectivos									
			1	2	3	4	5	6	7	8	9	10
6.35.10.00	Reserva de Riesgos en Curso	246.960.123	259.582	692	25.827	1.034.581	62	27.631	14.068	6.543	1.555	867.372
6.35.20.00	Reserva Insuficiencia de Primas	1.790.865	42.030	430	12.900	-	568	11.645	3.832	2.298	(4.381)	-
6.35.11.00	Prima Retenida No Ganada	246.960.123	259.582	692	25.826	1.034.581	62	27.631	14.068	6.543	1.556	867.372
6.35.11.10	Prima Directa No Ganada	313.336.374	491.932	1.397	32.310	1.235.862	125	35.978	22.017	10.412	3.159	1.103.862
6.35.11.20	Prima Aceptada No Ganada	-	-	-	-	-	-	-	-	-	-	-
6.35.11.30	Prima Cedida No Ganada	66.376.251	232.350	705	6.484	201.281	63	8.347	7.949	3.869	1.603	236.490
6.35.12.00	Prima Retenida Ganada	382.038.677	877.677	1.649	429.240	15.548.215	972	390.652	145.326	73.957	3.042	1.748.089
6.35.12.10	Prima Directa Ganada	492.808.945	1.299.506	3.679	453.638	15.973.543	2.414	418.151	164.984	84.915	6.760	2.169.546
6.35.12.20	Prima Aceptada Ganada	-	-	-	-	-	-	-	-	-	-	-
6.35.12.30	Prima Cedida Ganada	110.770.268	421.829	2.030	24.398	425.328	1.442	27.499	19.658	10.958	3.718	421.457
6.35.50.00	Otras Reservas Técnicas	144.341	-	-	-	-	-	-	-	-	-	-
6.35.51.00	Test de Adecuación de Pasivos	-	-	-	-	-	-	-	-	-	-	-
6.35.52.00	Reserva de Seguros de Títulos	144.341	-	-	-	-	-	-	-	-	-	-
6.35.53.00	Otras Reservas Técnicas	-	-	-	-	-	-	-	-	-	-	-
6.35.54.00	Reservas Voluntarias	-	-	-	-	-	-	-	-	-	-	-
6.35.61.00	Reserva de Riesgo en Curso bruta	313.336.374	491.932	1.397	32.310	1.235.862	125	35.978	22.017	10.412	3.159	1.103.862
6.35.62.00	Reserva Insuficiencia de Primas Brutas	3.876.314	90.974	930	27.921	-	1.229	25.204	8.305	4.974	(9.482)	-
6.35.63.00	Otras Reservas técnicas Brutas	144.341	-	-	-	-	-	-	-	-	-	-

HDI SEGUROS S.A.
Cuadros Técnicos al 31 de diciembre de 2023

3. CUADRO DE RESERVAS (6.03)

6.03 CUADRO DE RESERVAS TECNICAS			Casco Marítimo	Casco Aéreo	Responsabilidad Civil Hogar y Condominios	Responsabilidad Civil Profesional	Responsabilidad Civil Industria, Infraestructura y Comercio	Responsabilidad Civil Vehículos Motorizados	Transporte Terrestre	Transporte Marítimo	Transporte Aéreo	Equipo Contratista
			2011	2012	2013	2014	2015	2016	2017	2018	2019	2020
CODIGO	NOMBRE CUENTA	TOTAL	Colectivos									
			11	12	13	14	15	16	17	18	19	20
6.35.10.00	Reserva de Riesgos en Curso	246.960.123	-	-	1.892	-	-	104.848	2.701	-	-	2
6.35.20.00	Reserva Insuficiencia de Primas	1.790.865	-	-	-	-	-	-	-	-	-	-
6.35.11.00	Prima Retenida No Ganada	246.960.123	-	-	1.892	-	-	104.847	2.701	-	-	1
6.35.11.10	Prima Directa No Ganada	313.336.374	-	-	1.892	-	-	151.947	5.456	-	-	7
6.35.11.20	Prima Aceptada No Ganada	-	-	-	-	-	-	-	-	-	-	-
6.35.11.30	Prima Cedida No Ganada	66.376.251	-	-	-	-	-	47.100	2.755	-	-	6
6.35.12.00	Prima Retenida Ganada	382.038.677	-	-	4.444	-	-	211.032	5.206	-	-	4
6.35.12.10	Prima Directa Ganada	492.808.945	-	-	4.444	-	-	303.514	11.428	-	-	14
6.35.12.20	Prima Aceptada Ganada	-	-	-	-	-	-	-	-	-	-	-
6.35.12.30	Prima Cedida Ganada	110.770.268	-	-	-	-	-	92.482	6.222	-	-	10
6.35.50.00	Otras Reservas Técnicas	144.341	-	-	-	-	-	-	-	-	-	-
6.35.51.00	Test de Adecuación de Pasivos	-	-	-	-	-	-	-	-	-	-	-
6.35.52.00	Reserva de Seguros de Títulos	144.341	-	-	-	-	-	-	-	-	-	-
6.35.53.00	Otras Reservas Técnicas	-	-	-	-	-	-	-	-	-	-	-
6.35.54.00	Reservas Voluntarias	-	-	-	-	-	-	-	-	-	-	-
6.35.61.00	Reserva de Riesgo en Curso bruta	313.336.374	-	-	1.892	-	-	151.947	5.456	-	-	7
6.35.62.00	Reserva Insuficiencia de Primas Brutas	3.876.314	-	-	-	-	-	-	-	-	-	-
6.35.63.00	Otras Reservas técnicas Brutas	144.341	-	-	-	-	-	-	-	-	-	-

HDI SEGUROS S.A.
Cuadros Técnicos al 31 de diciembre de 2023

3. CUADRO DE RESERVAS (6.03)

6.03 CUADRO DE RESERVAS TECNICAS			Todo Riesgo Construcción y Montaje	Avería Maquinaria	Equipo Electrónico	Garantía	Fidelidad	Seguro Extensión y Garantía	Seguro de Crédito por Ventas a Plazo	Seguro de Crédito a la Exportación	Otros Seguros de Crédito	Salud
			2021	2022	2023	2024	2025	2026	2027	2028	2029	2030
CODIGO	NOMBRE CUENTA	TOTAL	Colectivos									
			21	22	23	24	25	26	27	28	29	30
6.35.10.00	Reserva de Riesgos en Curso	246.960.123	-	-	15	-	-	-	-	-	-	-
6.35.20.00	Reserva Insuficiencia de Primas	1.790.865	-	-	-	-	-	-	-	-	-	-
6.35.11.00	Prima Retenida No Ganada	246.960.123	-	-	15	-	-	-	-	-	-	-
6.35.11.10	Prima Directa No Ganada	313.336.374	-	-	59	-	-	-	-	-	-	-
6.35.11.20	Prima Aceptada No Ganada	-	-	-	-	-	-	-	-	-	-	-
6.35.11.30	Prima Cedida No Ganada	66.376.251	-	-	44	-	-	-	-	-	-	-
6.35.12.00	Prima Retenida Ganada	382.038.677	-	-	159	-	-	-	-	-	-	-
6.35.12.10	Prima Directa Ganada	492.808.945	-	-	614	-	-	-	-	-	-	-
6.35.12.20	Prima Aceptada Ganada	-	-	-	-	-	-	-	-	-	-	-
6.35.12.30	Prima Cedida Ganada	110.770.268	-	-	455	-	-	-	-	-	-	-
6.35.50.00	Otras Reservas Técnicas	144.341	-	-	-	-	-	-	-	-	-	-
6.35.51.00	Test de Adecuación de Pasivos	-	-	-	-	-	-	-	-	-	-	-
6.35.52.00	Reserva de Seguros de Títulos	144.341	-	-	-	-	-	-	-	-	-	-
6.35.53.00	Otras Reservas Técnicas	-	-	-	-	-	-	-	-	-	-	-
6.35.54.00	Reservas Voluntarias	-	-	-	-	-	-	-	-	-	-	-
6.35.61.00	Reserva de Riesgo en Curso bruta	313.336.374	-	-	59	-	-	-	-	-	-	-
6.35.62.00	Reserva Insuficiencia de Primas Brutas	3.876.314	-	-	-	-	-	-	-	-	-	-
6.35.63.00	Otras Reservas técnicas Brutas	144.341	-	-	-	-	-	-	-	-	-	-

HDI SEGUROS S.A.
Cuadros Técnicos al 31 de diciembre de 2023

3. CUADRO DE RESERVAS (6.03)

6.03 CUADRO DE RESERVAS TECNICAS			Accidentes Personales	Seguro Obligatorio de Accidentes Personales (SOAP)	Seguro Cesantía	Seguro de Título	Seguro Agrícola	Seguro de Asistencia	Otros Seguros	
			2031	2032	2033	2034	2035	2036	2050	
CODIGO	NOMBRE CUENTA	TOTAL	Colectivos							Sub Total
			31	32	33	34	35	36	50	
6.35.10.00	Reserva de Riesgos en Curso	246.960.123	6.320	-	-	-	-	9.718	14.334	2.377.743
6.35.20.00	Reserva Insuficiencia de Primas	1.790.865	-	-	-	-	-	-	-	69.322
6.35.11.00	Prima Retenida No Ganada	246.960.123	6.321	-	-	-	-	9.718	14.334	2.377.742
6.35.11.10	Prima Directa No Ganada	313.336.374	6.321	-	-	-	-	9.718	14.334	3.126.788
6.35.11.20	Prima Aceptada No Ganada	-	-	-	-	-	-	-	-	-
6.35.11.30	Prima Cedida No Ganada	66.376.251	-	-	-	-	-	-	-	749.046
6.35.12.00	Prima Retenida Ganada	382.038.677	75.598	-	-	-	-	212.542	156.510	19.884.314
6.35.12.10	Prima Directa Ganada	492.808.945	75.599	-	-	-	-	212.542	156.512	21.341.803
6.35.12.20	Prima Aceptada Ganada	-	-	-	-	-	-	-	-	-
6.35.12.30	Prima Cedida Ganada	110.770.268	1	-	-	-	-	-	2	1.457.489
6.35.50.00	Otras Reservas Técnicas	144.341	-	-	-	-	-	-	-	-
6.35.51.00	Test de Adecuación de Pasivos	-	-	-	-	-	-	-	-	-
6.35.52.00	Reserva de Seguros de Títulos	144.341	-	-	-	-	-	-	-	-
6.35.53.00	Otras Reservas Técnicas	-	-	-	-	-	-	-	-	-
6.35.54.00	Reservas Voluntarias	-	-	-	-	-	-	-	-	-
6.35.61.00	Reserva de Riesgo en Curso bruta	313.336.374	6.321	-	-	-	-	9.718	14.334	3.126.788
6.35.62.00	Reserva Insuficiencia de Primas Brutas	3.876.314	-	-	-	-	-	-	-	150.055
6.35.63.00	Otras Reservas técnicas Brutas	144.341	-	-	-	-	-	-	-	-

HDI SEGUROS S.A.
Cuadros Técnicos al 31 de diciembre de 2023

3. CUADRO DE RESERVAS (6.03)

6.03 CUADRO DE RESERVAS TÉCNICAS			Incendio	Pérdida de Beneficios por Incendio	Otros Riesgos Adicionales a Incendio	Terremoto y Tsunami	Pérdida de Beneficios por Terremoto	Otros Riesgos de la Naturaleza	Terrorismo	Robo	Cristales	Daños Físicos Vehículos Motorizados
			3101	3102	3103	3104	3105	3106	3107	3108	3109	3110
6.35.10.00	Reserva de Riesgos en Curso	246.960.123	14.205	41	715	57.458	-	68	504	62	2	-
6.35.20.00	Reserva Insuficiencia de Primas	1.790.865	5.356	2.586	2.677	-	-	2.597	322	201	297	-
6.35.11.00	Prima Retenida No Ganada	246.960.123	14.205	41	715	57.458	-	68	504	62	2	-
6.35.11.10	Prima Directa No Ganada	313.336.374	29.558	83	1.450	118.302	-	223	1.019	125	8	-
6.35.11.20	Prima Aceptada No Ganada	-	-	-	-	-	-	-	-	-	-	-
6.35.11.30	Prima Cedida No Ganada	66.376.251	15.353	42	735	60.844	-	155	515	63	6	-
6.35.12.00	Prima Retenida Ganada	382.038.677	84.043	37.186	38.682	609.266	-	37.392	6.173	223	675	-
6.35.12.10	Prima Directa Ganada	492.808.945	194.229	91.511	94.887	1.444.065	-	91.875	11.703	450	681	-
6.35.12.20	Prima Aceptada Ganada	-	-	-	-	-	-	-	-	-	-	-
6.35.12.30	Prima Cedida Ganada	110.770.268	110.186	54.325	56.205	834.799	-	54.483	5.530	227	6	-
6.35.50.00	Otras Reservas Técnicas	144.341	-	-	-	-	-	-	-	-	-	-
6.35.51.00	Test de Adecuación de Pasivos	-	-	-	-	-	-	-	-	-	-	-
6.35.52.00	Reserva de Seguros de Títulos	144.341	-	-	-	-	-	-	-	-	-	-
6.35.53.00	Otras Reservas Técnicas	-	-	-	-	-	-	-	-	-	-	-
6.35.54.00	Reservas Voluntarias	-	-	-	-	-	-	-	-	-	-	-
6.35.61.00	Reserva de Riesgo en Curso bruta	313.336.374	29.558	83	1.450	118.302	-	223	1.019	125	8	-
6.35.62.00	Reserva Insuficiencia de Primas Brutas	3.876.314	11.592	5.596	5.794	-	-	5.620	698	435	644	-
6.35.63.00	Otras Reservas técnicas Brutas	144.341	-	-	-	-	-	-	-	-	-	-

Cartera Hipotecaria									
1	2	3	4	5	6	7	8	9	10
14.205	41	715	57.458	-	68	504	62	2	-
5.356	2.586	2.677	-	-	2.597	322	201	297	-
14.205	41	715	57.458	-	68	504	62	2	-
29.558	83	1.450	118.302	-	223	1.019	125	8	-
-	-	-	-	-	-	-	-	-	-
15.353	42	735	60.844	-	155	515	63	6	-
84.043	37.186	38.682	609.266	-	37.392	6.173	223	675	-
194.229	91.511	94.887	1.444.065	-	91.875	11.703	450	681	-
-	-	-	-	-	-	-	-	-	-
110.186	54.325	56.205	834.799	-	54.483	5.530	227	6	-
-	-	-	-	-	-	-	-	-	-
-	-	-	-	-	-	-	-	-	-
-	-	-	-	-	-	-	-	-	-
-	-	-	-	-	-	-	-	-	-
29.558	83	1.450	118.302	-	223	1.019	125	8	-
11.592	5.596	5.794	-	-	5.620	698	435	644	-
-	-	-	-	-	-	-	-	-	-

HDI SEGUROS S.A.
Cuadros Técnicos al 31 de diciembre de 2023

3. CUADRO DE RESERVAS (6.03)

6.03 CUADRO DE RESERVAS TECNICAS			Casco Marítimo	Casco Aéreo	Responsabilidad Civil Hogar y Condominios	Responsabilidad Civil Profesional	Responsabilidad Civil Industria, Infraestructura y Comercio	Responsabilidad Civil Vehículos Motorizados	Transporte Terrestre	Transporte Marítimo	Transporte Aéreo	Equipo Contratista
			3111	3112	3113	3114	3115	3116	3117	3118	3119	3120
CODIGO	NOMBRE CUENTA	TOTAL	Cartera Hipotecaria									
			11	12	13	14	15	16	17	18	19	20
6.35.10.00	Reserva de Riesgos en Curso	246.960.123	-	-	118	-	-	-	-	-	-	-
6.35.20.00	Reserva Insuficiencia de Primas	1.790.865	-	-	-	-	-	-	-	-	-	-
6.35.11.00	Prima Retenida No Ganada	246.960.123	-	-	118	-	-	-	-	-	-	-
6.35.11.10	Prima Directa No Ganada	313.336.374	-	-	118	-	-	-	-	-	-	-
6.35.11.20	Prima Aceptada No Ganada	-	-	-	-	-	-	-	-	-	-	-
6.35.11.30	Prima Cedida No Ganada	66.376.251	-	-	-	-	-	-	-	-	-	-
6.35.12.00	Prima Retenida Ganada	382.038.677	-	-	247	-	-	-	-	-	-	-
6.35.12.10	Prima Directa Ganada	492.808.945	-	-	247	-	-	-	-	-	-	-
6.35.12.20	Prima Aceptada Ganada	-	-	-	-	-	-	-	-	-	-	-
6.35.12.30	Prima Cedida Ganada	110.770.268	-	-	-	-	-	-	-	-	-	-
6.35.50.00	Otras Reservas Técnicas	144.341	-	-	-	-	-	-	-	-	-	-
6.35.51.00	Test de Adecuación de Pasivos	-	-	-	-	-	-	-	-	-	-	-
6.35.52.00	Reserva de Seguros de Títulos	144.341	-	-	-	-	-	-	-	-	-	-
6.35.53.00	Otras Reservas Técnicas	-	-	-	-	-	-	-	-	-	-	-
6.35.54.00	Reservas Voluntarias	-	-	-	-	-	-	-	-	-	-	-
6.35.61.00	Reserva de Riesgo en Curso bruta	313.336.374	-	-	118	-	-	-	-	-	-	-
6.35.62.00	Reserva Insuficiencia de Primas Brutas	3.876.314	-	-	-	-	-	-	-	-	-	-
6.35.63.00	Otras Reservas técnicas Brutas	144.341	-	-	-	-	-	-	-	-	-	-

HDI SEGUROS S.A.
Cuadros Técnicos al 31 de diciembre de 2023

3. CUADRO DE RESERVAS (6.03)

6.03 CUADRO DE RESERVAS TECNICAS			Todo Riesgo Construcción y Montaje	Avería Maquinaria	Equipo Electrónico	Garantía	Fidelidad	Seguro Extensión y Garantía	Seguro de Crédito por Ventas a Plazo	Seguro de Crédito a la Exportación	Otros Seguros de Crédito	Salud
			3121	3122	3123	3124	3125	3126	3127	3128	3129	3130
CODIGO	NOMBRE CUENTA	TOTAL	Cartera Hipotecaria									
			21	22	23	24	25	26	27	28	29	30
6.35.10.00	Reserva de Riesgos en Curso	246.960.123	-	-	-	-	-	-	-	-	-	-
6.35.20.00	Reserva Insuficiencia de Primas	1.790.865	-	-	-	-	-	-	-	-	-	-
6.35.11.00	Prima Retenida No Ganada	246.960.123	-	-	-	-	-	-	-	-	-	-
6.35.11.10	Prima Directa No Ganada	313.336.374	-	-	-	-	-	-	-	-	-	-
6.35.11.20	Prima Aceptada No Ganada	-	-	-	-	-	-	-	-	-	-	-
6.35.11.30	Prima Cedida No Ganada	66.376.251	-	-	-	-	-	-	-	-	-	-
6.35.12.00	Prima Retenida Ganada	382.038.677	-	-	-	-	-	-	-	-	-	-
6.35.12.10	Prima Directa Ganada	492.808.945	-	-	-	-	-	-	-	-	-	-
6.35.12.20	Prima Aceptada Ganada	-	-	-	-	-	-	-	-	-	-	-
6.35.12.30	Prima Cedida Ganada	110.770.268	-	-	-	-	-	-	-	-	-	-
6.35.50.00	Otras Reservas Técnicas	144.341	-	-	-	-	-	-	-	-	-	-
6.35.51.00	Test de Adecuación de Pasivos	-	-	-	-	-	-	-	-	-	-	-
6.35.52.00	Reserva de Seguros de Títulos	144.341	-	-	-	-	-	-	-	-	-	-
6.35.53.00	Otras Reservas Técnicas	-	-	-	-	-	-	-	-	-	-	-
6.35.54.00	Reservas Voluntarias	-	-	-	-	-	-	-	-	-	-	-
6.35.61.00	Reserva de Riesgo en Curso bruta	313.336.374	-	-	-	-	-	-	-	-	-	-
6.35.62.00	Reserva Insuficiencia de Primas Brutas	3.876.314	-	-	-	-	-	-	-	-	-	-
6.35.63.00	Otras Reservas técnicas Brutas	144.341	-	-	-	-	-	-	-	-	-	-

HDI SEGUROS S.A.
Cuadros Técnicos al 31 de diciembre de 2023

3. CUADRO DE RESERVAS (6.03)

6.03 CUADRO DE RESERVAS TECNICAS			Accidentes Personales	Seguro Obligatorio de Accidentes Personales (SOAP)	Seguro Cesantía	Seguro de Título	Seguro Agrícola	Seguro de Asistencia	Otros Seguros	
			3131	3132	3133	3134	3135	3136	3150	
CODIGO	NOMBRE CUENTA	TOTAL	Cartera Hipotecaria							Sub Total
			31	32	33	34	35	36	50	
6.35.10.00	Reserva de Riesgos en Curso	246.960.123	-	-	493.460	-	-	765	-	567.398
6.35.20.00	Reserva Insuficiencia de Primas	1.790.865	-	-	-	-	-	-	-	14.036
6.35.11.00	Prima Retenida No Ganada	246.960.123	-	-	493.460	-	-	765	-	567.398
6.35.11.10	Prima Directa No Ganada	313.336.374	-	-	493.460	-	-	765	-	645.111
6.35.11.20	Prima Aceptada No Ganada	-	-	-	-	-	-	-	-	-
6.35.11.30	Prima Cedida No Ganada	66.376.251	-	-	-	-	-	-	-	77.713
6.35.12.00	Prima Retenida Ganada	382.038.677	-	-	23.158.710	-	-	1.724	-	23.974.321
6.35.12.10	Prima Directa Ganada	492.808.945	-	-	23.158.710	-	-	1.724	-	25.090.082
6.35.12.20	Prima Aceptada Ganada	-	-	-	-	-	-	-	-	-
6.35.12.30	Prima Cedida Ganada	110.770.268	-	-	-	-	-	-	-	1.115.761
6.35.50.00	Otras Reservas Técnicas	144.341	-	-	-	-	-	-	-	-
6.35.51.00	Test de Adecuación de Pasivos	-	-	-	-	-	-	-	-	-
6.35.52.00	Reserva de Seguros de Títulos	144.341	-	-	-	-	-	-	-	-
6.35.53.00	Otras Reservas Técnicas	-	-	-	-	-	-	-	-	-
6.35.54.00	Reservas Voluntarias	-	-	-	-	-	-	-	-	-
6.35.61.00	Reserva de Riesgo en Curso bruta	313.336.374	-	-	493.460	-	-	765	-	645.111
6.35.62.00	Reserva Insuficiencia de Primas Brutas	3.876.314	-	-	-	-	-	-	-	30.379
6.35.63.00	Otras Reservas técnicas Brutas	144.341	-	-	-	-	-	-	-	-

HDI SEGUROS S.A.
Cuadros Técnicos al 31 de diciembre de 2023

3. CUADRO DE RESERVAS (6.03)

6.03 CUADRO DE RESERVAS TECNICAS			Incendio	Pérdida de Beneficios por Incendio	Otros Riesgos Adicionales a Incendio	Terremoto y Tsunami	Pérdida de Beneficios por Terremoto	Otros Riesgos de la Naturaleza	Terrorismo	Robo	Cristales	Daños Físicos Vehículos Motorizados
			3201	3203	3203	3204	3205	3206	3207	3208	3209	3210
6.35.10.00	Reserva de Riesgos en Curso	246.960.123	49.288	-	40.383	127.981	-	11.291	5.642	4.478.566	-	-
6.35.20.00	Reserva Insuficiencia de Primas	1.790.865	15.872	-	13.004	-	-	3.636	1.817	445.839	-	-
6.35.11.00	Prima Retenida No Ganada	246.960.123	49.288	-	40.383	127.981	-	11.291	5.643	4.478.566	-	-
6.35.11.10	Prima Directa No Ganada	313.336.374	246.440	-	201.914	641.001	-	56.457	28.212	4.945.838	-	-
6.35.11.20	Prima Aceptada No Ganada	-	-	-	-	-	-	-	-	-	-	-
6.35.11.30	Prima Cedida No Ganada	66.376.251	197.152	-	161.531	513.020	-	45.166	22.569	467.272	-	-
6.35.12.00	Prima Retenida Ganada	382.038.677	111.426	-	91.288	302.069	-	25.518	12.751	15.115.705	-	-
6.35.12.10	Prima Directa Ganada	492.808.945	557.132	-	456.441	1.511.161	-	127.588	63.755	16.161.032	-	-
6.35.12.20	Prima Aceptada Ganada	-	-	-	-	-	-	-	-	-	-	-
6.35.12.30	Prima Cedida Ganada	110.770.268	445.706	-	365.153	1.209.092	-	102.070	51.004	1.045.327	-	-
6.35.50.00	Otras Reservas Técnicas	144.341	-	-	-	-	-	-	-	-	-	-
6.35.51.00	Test de Adecuación de Pasivos	-	-	-	-	-	-	-	-	-	-	-
6.35.52.00	Reserva de Seguros de Títulos	144.341	-	-	-	-	-	-	-	-	-	-
6.35.53.00	Otras Reservas Técnicas	-	-	-	-	-	-	-	-	-	-	-
6.35.54.00	Reservas Voluntarias	-	-	-	-	-	-	-	-	-	-	-
6.35.61.00	Reserva de Riesgo en Curso bruta	313.336.374	246.440	-	201.914	641.001	-	56.457	28.212	4.945.838	-	-
6.35.62.00	Reserva Insuficiencia de Primas Brutas	3.876.314	34.355	-	28.147	-	-	7.869	3.932	965.003	-	-
6.35.63.00	Otras Reservas técnicas Brutas	144.341	-	-	-	-	-	-	-	-	-	-

HDI SEGUROS S.A.
Cuadros Técnicos al 31 de diciembre de 2023

3. CUADRO DE RESERVAS (6.03)

6.03 CUADRO DE RESERVAS TECNICAS			Casco Marítimo	Casco Aéreo	Responsabilidad Civil Hogar y Condominios	Responsabilidad Civil Profesional	Responsabilidad Civil Industria, Infraestructura y Comercio	Responsabilidad Civil Vehículos Motorizados	Transporte Terrestre	Transporte Marítimo	Transporte Aéreo	Equipo Contratista
			3211	3212	3213	3214	3215	3216	3217	3218	3219	3220
CODIGO	NOMBRE CUENTA	TOTAL	Cartera de Consumo									
			11	12	13	14	15	16	17	18	19	20
6.35.10.00	Reserva de Riesgos en Curso	246.960.123	-	-	-	-	-	-	-	-	-	-
6.35.20.00	Reserva Insuficiencia de Primas	1.790.865	-	-	-	-	-	-	-	-	-	-
6.35.11.00	Prima Retenida No Ganada	246.960.123	-	-	-	-	-	-	-	-	-	-
6.35.11.10	Prima Directa No Ganada	313.336.374	-	-	-	-	-	-	-	-	-	-
6.35.11.20	Prima Aceptada No Ganada	-	-	-	-	-	-	-	-	-	-	-
6.35.11.30	Prima Cedida No Ganada	66.376.251	-	-	-	-	-	-	-	-	-	-
6.35.12.00	Prima Retenida Ganada	382.038.677	-	-	-	-	-	-	-	-	-	-
6.35.12.10	Prima Directa Ganada	492.808.945	-	-	-	-	-	-	-	-	-	-
6.35.12.20	Prima Aceptada Ganada	-	-	-	-	-	-	-	-	-	-	-
6.35.12.30	Prima Cedida Ganada	110.770.268	-	-	-	-	-	-	-	-	-	-
6.35.50.00	Otras Reservas Técnicas	144.341	-	-	-	-	-	-	-	-	-	-
6.35.51.00	Test de Adecuación de Pasivos	-	-	-	-	-	-	-	-	-	-	-
6.35.52.00	Reserva de Seguros de Títulos	144.341	-	-	-	-	-	-	-	-	-	-
6.35.53.00	Otras Reservas Técnicas	-	-	-	-	-	-	-	-	-	-	-
6.35.54.00	Reservas Voluntarias	-	-	-	-	-	-	-	-	-	-	-
6.35.61.00	Reserva de Riesgo en Curso bruta	313.336.374	-	-	-	-	-	-	-	-	-	-
6.35.62.00	Reserva Insuficiencia de Primas Brutas	3.876.314	-	-	-	-	-	-	-	-	-	-
6.35.63.00	Otras Reservas técnicas Brutas	144.341	-	-	-	-	-	-	-	-	-	-

HDI SEGUROS S.A.
Cuadros Técnicos al 31 de diciembre de 2023

3. CUADRO DE RESERVAS (6.03)

6.03 CUADRO DE RESERVAS TECNICAS			Todo Riesgo Construcción y Montaje	Avería Maquinaria	Equipo Electrónico	Garantía	Fidelidad	Seguro Extensión y Garantía	Seguro de Crédito por Ventas a Plazo	Seguro de Crédito a la Exportación	Otros Seguros de Crédito	Salud
			3221	3222	3223	3224	3225	3226	3227	3228	3229	3230
CODIGO	NOMBRE CUENTA	TOTAL	Cartera de Consumo									
			21	22	23	24	25	26	27	28	29	30
6.35.10.00	Reserva de Riesgos en Curso	246.960.123	-	-	-	-	-	-	-	-	-	-
6.35.20.00	Reserva Insuficiencia de Primas	1.790.865	-	-	-	-	-	-	-	-	-	-
6.35.11.00	Prima Retenida No Ganada	246.960.123	-	-	-	-	-	-	-	-	-	-
6.35.11.10	Prima Directa No Ganada	313.336.374	-	-	-	-	-	-	-	-	-	-
6.35.11.20	Prima Aceptada No Ganada	-	-	-	-	-	-	-	-	-	-	-
6.35.11.30	Prima Cedida No Ganada	66.376.251	-	-	-	-	-	-	-	-	-	-
6.35.12.00	Prima Retenida Ganada	382.038.677	-	-	-	-	-	-	-	-	-	-
6.35.12.10	Prima Directa Ganada	492.808.945	-	-	-	-	-	-	-	-	-	-
6.35.12.20	Prima Aceptada Ganada	-	-	-	-	-	-	-	-	-	-	-
6.35.12.30	Prima Cedida Ganada	110.770.268	-	-	-	-	-	-	-	-	-	-
6.35.50.00	Otras Reservas Técnicas	144.341	-	-	-	-	-	-	-	-	-	-
6.35.51.00	Test de Adecuación de Pasivos	-	-	-	-	-	-	-	-	-	-	-
6.35.52.00	Reserva de Seguros de Títulos	144.341	-	-	-	-	-	-	-	-	-	-
6.35.53.00	Otras Reservas Técnicas	-	-	-	-	-	-	-	-	-	-	-
6.35.54.00	Reservas Voluntarias	-	-	-	-	-	-	-	-	-	-	-
6.35.61.00	Reserva de Riesgo en Curso bruta	313.336.374	-	-	-	-	-	-	-	-	-	-
6.35.62.00	Reserva Insuficiencia de Primas Brutas	3.876.314	-	-	-	-	-	-	-	-	-	-
6.35.63.00	Otras Reservas técnicas Brutas	144.341	-	-	-	-	-	-	-	-	-	-

HDI SEGUROS S.A.
Cuadros Técnicos al 31 de diciembre de 2023

3. CUADRO DE RESERVAS (6.03)

6.03 CUADRO DE RESERVAS TECNICAS			Accidentes Personales	Seguro Obligatorio de Accidentes Personales (SOAP)	Seguro Cesantía	Seguro de Título	Seguro Agrícola	Seguro de Asistencia	Otros Seguros	
			3231	3232	3233	3234	3235	3236	3250	
CODIGO	NOMBRE CUENTA	TOTAL	Cartera de Consumo							Sub Total
			31	32	33	34	35	36	50	
6.35.10.00	Reserva de Riesgos en Curso	246.960.123	10.585.010	-	38.149.272	-	-	153.326	77.826	53.678.585
6.35.20.00	Reserva Insuficiencia de Primas	1.790.865	-	-	-	-	-	-	-	480.168
6.35.11.00	Prima Retenida No Ganada	246.960.123	10.585.010	-	38.149.272	-	-	153.326	77.826	53.678.586
6.35.11.10	Prima Directa No Ganada	313.336.374	10.585.010	-	38.149.272	-	-	153.326	77.826	55.085.296
6.35.11.20	Prima Aceptada No Ganada	-	-	-	-	-	-	-	-	-
6.35.11.30	Prima Cedida No Ganada	66.376.251	-	-	-	-	-	-	-	1.406.710
6.35.12.00	Prima Retenida Ganada	382.038.677	3.933.211	-	14.075.336	-	-	135.544	220.269	34.023.117
6.35.12.10	Prima Directa Ganada	492.808.945	3.933.211	-	14.075.336	-	-	135.544	220.269	37.241.469
6.35.12.20	Prima Aceptada Ganada	-	-	-	-	-	-	-	-	-
6.35.12.30	Prima Cedida Ganada	110.770.268	-	-	-	-	-	-	-	3.218.352
6.35.50.00	Otras Reservas Técnicas	144.341	-	-	-	-	-	-	-	-
6.35.51.00	Test de Adecuación de Pasivos	-	-	-	-	-	-	-	-	-
6.35.52.00	Reserva de Seguros de Títulos	144.341	-	-	-	-	-	-	-	-
6.35.53.00	Otras Reservas Técnicas	-	-	-	-	-	-	-	-	-
6.35.54.00	Reservas Voluntarias	-	-	-	-	-	-	-	-	-
6.35.61.00	Reserva de Riesgo en Curso bruta	313.336.374	10.585.010	-	38.149.272	-	-	153.326	77.826	55.085.296
6.35.62.00	Reserva Insuficiencia de Primas Brutas	3.876.314	-	-	-	-	-	-	-	1.039.306
6.35.63.00	Otras Reservas técnicas Brutas	144.341	-	-	-	-	-	-	-	-

HDI SEGUROS S.A.
Cuadros Técnicos al 31 de diciembre de 2023

3. CUADRO DE RESERVAS (6.03)

6.03 CUADRO DE RESERVAS TECNICAS			Incendio	Pérdida de Beneficios por Incendio	Otros Riesgos Adicionales a Incendio	Terremoto y Tsunami	Pérdida de Beneficios por Terremoto	Otros Riesgos de la Naturaleza	Terrorismo	Robo	Cristales	Daños Físicos Vehículos Motorizados
			3301	3302	3303	3304	3305	3306	3307	3308	3309	3310
CODIGO	NOMBRE CUENTA	TOTAL	Otras Carteras									
			1	2	3	4	5	6	7	8	9	10
6.35.10.00	Reserva de Riesgos en Curso	246.960.123	138.710	272	38.555	523.431	-	49.384	10.274	6.013	97	30.380.873
6.35.20.00	Reserva Insuficiencia de Primas	1.790.865	15.941	176	4.265	-	-	6.157	-	454	353	-
6.35.11.00	Prima Retenida No Ganada	246.960.123	138.709	272	38.555	523.432	-	49.384	10.275	6.012	97	30.380.873
6.35.11.10	Prima Directa No Ganada	313.336.374	260.701	548	69.876	968.105	-	97.311	19.588	7.631	196	30.380.873
6.35.11.20	Prima Aceptada No Ganada	-	-	-	-	-	-	-	-	-	-	-
6.35.11.30	Prima Cedida No Ganada	66.376.251	121.992	276	31.321	444.673	-	47.927	9.313	1.619	99	-
6.35.12.00	Prima Retenida Ganada	382.038.677	295.881	631	85.882	1.151.074	-	107.570	22.624	14.689	206	43.454.553
6.35.12.10	Prima Directa Ganada	492.808.945	595.994	1.392	166.420	2.288.697	-	231.811	46.704	18.790	465	43.422.078
6.35.12.20	Prima Aceptada Ganada	-	-	-	-	-	-	-	-	-	-	-
6.35.12.30	Prima Cedida Ganada	110.770.268	300.113	761	80.538	1.137.623	-	124.241	24.080	4.101	259	(32.475)
6.35.50.00	Otras Reservas Técnicas	144.341	-	-	-	-	-	-	-	-	-	-
6.35.51.00	Test de Adecuación de Pasivos	-	-	-	-	-	-	-	-	-	-	-
6.35.52.00	Reserva de Seguros de Títulos	144.341	-	-	-	-	-	-	-	-	-	-
6.35.53.00	Otras Reservas Técnicas	-	-	-	-	-	-	-	-	-	-	-
6.35.54.00	Reservas Voluntarias	-	-	-	-	-	-	-	-	-	-	-
6.35.61.00	Reserva de Riesgo en Curso bruta	313.336.374	260.701	548	69.876	968.105	-	97.311	19.588	7.631	196	30.380.873
6.35.62.00	Reserva Insuficiencia de Primas Brutas	3.876.314	34.504	381	9.232	-	-	13.327	-	983	764	-
6.35.63.00	Otras Reservas técnicas Brutas	144.341	-	-	-	-	-	-	-	-	-	-

HDI SEGUROS S.A.
Cuadros Técnicos al 31 de diciembre de 2023

3. CUADRO DE RESERVAS (6.03)

6.03 CUADRO DE RESERVAS TECNICAS			Casco Marítimo	Casco Aéreo	Responsabilidad Civil Hogar y Condominios	Responsabilidad Civil Profesional	Responsabilidad Civil Industria, Infraestructura y Comercio	Responsabilidad Civil Vehículos Motorizados	Transporte Terrestre	Transporte Marítimo	Transporte Aéreo	Equipo Contratista
			3311	3312	3313	3314	3315	3316	3317	3318	3319	3320
CODIGO	NOMBRE CUENTA	TOTAL	Otras Carteras									
			11	12	13	14	15	16	17	18	19	20
6.35.10.00	Reserva de Riesgos en Curso	246.960.123	-	-	242	-	77.865	2.349.366	-	-	-	153.516
6.35.20.00	Reserva Insuficiencia de Primas	1.790.865	-	-	-	-	-	-	-	-	-	-
6.35.11.00	Prima Retenida No Ganada	246.960.123	-	-	242	-	77.865	2.349.366	-	-	-	153.516
6.35.11.10	Prima Directa No Ganada	313.336.374	-	-	242	-	77.865	2.349.366	-	-	-	595.185
6.35.11.20	Prima Aceptada No Ganada	-	-	-	-	-	-	-	-	-	-	-
6.35.11.30	Prima Cedida No Ganada	66.376.251	-	-	-	-	-	-	-	-	-	441.669
6.35.12.00	Prima Retenida Ganada	382.038.677	-	-	2.058	-	132.824	3.586.498	-	-	-	248.439
6.35.12.10	Prima Directa Ganada	492.808.945	-	-	2.058	-	132.824	3.583.708	-	-	-	921.848
6.35.12.20	Prima Aceptada Ganada	-	-	-	-	-	-	-	-	-	-	-
6.35.12.30	Prima Cedida Ganada	110.770.268	-	-	-	-	-	(2.790)	-	-	-	673.409
6.35.50.00	Otras Reservas Técnicas	144.341	-	-	-	-	-	-	-	-	-	-
6.35.51.00	Test de Adecuación de Pasivos	-	-	-	-	-	-	-	-	-	-	-
6.35.52.00	Reserva de Seguros de Títulos	144.341	-	-	-	-	-	-	-	-	-	-
6.35.53.00	Otras Reservas Técnicas	-	-	-	-	-	-	-	-	-	-	-
6.35.54.00	Reservas Voluntarias	-	-	-	-	-	-	-	-	-	-	-
6.35.61.00	Reserva de Riesgo en Curso bruta	313.336.374	-	-	242	-	77.865	2.349.366	-	-	-	595.185
6.35.62.00	Reserva Insuficiencia de Primas Brutas	3.876.314	-	-	-	-	-	-	-	-	-	-
6.35.63.00	Otras Reservas técnicas Brutas	144.341	-	-	-	-	-	-	-	-	-	-

HDI SEGUROS S.A.
Cuadros Técnicos al 31 de diciembre de 2023

3. CUADRO DE RESERVAS (6.03)

6.03 CUADRO DE RESERVAS TECNICAS			Todo Riesgo Construcción y Montaje	Avería Maquinaria	Equipo Electrónico	Garantía	Fidelidad	Seguro Extensión y Garantía	Seguro de Crédito por Ventas a Plazo	Seguro de Crédito a la Exportación	Otros Seguros de Crédito	Salud
			3321	3322	3323	3324	3325	3326	3327	3328	3329	3330
CODIGO	NOMBRE CUENTA	TOTAL	Otras Carteras									
			21	22	23	24	25	26	27	28	29	30
6.35.10.00	Reserva de Riesgos en Curso	246.960.123	-	-	10.113	-	-	-	-	-	-	-
6.35.20.00	Reserva Insuficiencia de Primas	1.790.865	-	-	-	-	-	-	-	-	-	-
6.35.11.00	Prima Retenida No Ganada	246.960.123	-	-	10.112	-	-	-	-	-	-	-
6.35.11.10	Prima Directa No Ganada	313.336.374	-	-	39.488	-	-	-	-	-	-	-
6.35.11.20	Prima Aceptada No Ganada	-	-	-	-	-	-	-	-	-	-	-
6.35.11.30	Prima Cedida No Ganada	66.376.251	-	-	29.376	-	-	-	-	-	-	-
6.35.12.00	Prima Retenida Ganada	382.038.677	-	-	23.382	-	-	136.883	-	-	-	-
6.35.12.10	Prima Directa Ganada	492.808.945	-	-	86.666	-	-	136.883	-	-	-	-
6.35.12.20	Prima Aceptada Ganada	-	-	-	-	-	-	-	-	-	-	-
6.35.12.30	Prima Cedida Ganada	110.770.268	-	-	63.284	-	-	-	-	-	-	-
6.35.50.00	Otras Reservas Técnicas	144.341	-	-	-	-	-	-	-	-	-	-
6.35.51.00	Test de Adecuación de Pasivos	-	-	-	-	-	-	-	-	-	-	-
6.35.52.00	Reserva de Seguros de Títulos	144.341	-	-	-	-	-	-	-	-	-	-
6.35.53.00	Otras Reservas Técnicas	-	-	-	-	-	-	-	-	-	-	-
6.35.54.00	Reservas Voluntarias	-	-	-	-	-	-	-	-	-	-	-
6.35.61.00	Reserva de Riesgo en Curso bruta	313.336.374	-	-	39.488	-	-	-	-	-	-	-
6.35.62.00	Reserva Insuficiencia de Primas Brutas	3.876.314	-	-	-	-	-	-	-	-	-	-
6.35.63.00	Otras Reservas técnicas Brutas	144.341	-	-	-	-	-	-	-	-	-	-

HDI SEGUROS S.A.
Cuadros Técnicos al 31 de diciembre de 2023

3. CUADRO DE RESERVAS (6.03)

6.03 CUADRO DE RESERVAS TECNICAS			Accidentes Personales	Seguro Obligatorio de Accidentes Personales (SOAP)	Seguro Cesantía	Seguro de Título	Seguro Agrícola	Seguro de Asistencia	Otros Seguros	
			3331	3332	3333	33334	3335	3336	3350	
CODIGO	NOMBRE CUENTA	TOTAL	Otras Carteras							Sub Total
			31	32	33	34	35	36	50	
6.35.10.00	Reserva de Riesgos en Curso	246.960.123	39.067	-	7.123	-	1.096	384.856	30.129	34.200.982
6.35.20.00	Reserva Insuficiencia de Primas	1.790.865	-	-	-	-	-	-	-	27.346
6.35.11.00	Prima Retenida No Ganada	246.960.123	39.067	-	7.123	-	1.096	384.856	30.129	34.200.981
6.35.11.10	Prima Directa No Ganada	313.336.374	39.067	-	7.123	-	2.213	384.856	30.129	35.330.363
6.35.11.20	Prima Aceptada No Ganada	-	-	-	-	-	-	-	-	-
6.35.11.30	Prima Cedida No Ganada	66.376.251	-	-	-	-	1.117	-	-	1.129.382
6.35.12.00	Prima Retenida Ganada	382.038.677	102.041	-	51.620	-	1.919	571.396	105.687	50.095.857
6.35.12.10	Prima Directa Ganada	492.808.945	102.041	-	51.620	-	4.368	571.396	105.687	52.471.450
6.35.12.20	Prima Aceptada Ganada	-	-	-	-	-	-	-	-	-
6.35.12.30	Prima Cedida Ganada	110.770.268	-	-	-	-	2.449	-	-	2.375.593
6.35.50.00	Otras Reservas Técnicas	144.341	-	-	-	-	-	-	-	-
6.35.51.00	Test de Adecuación de Pasivos	-	-	-	-	-	-	-	-	-
6.35.52.00	Reserva de Seguros de Títulos	144.341	-	-	-	-	-	-	-	-
6.35.53.00	Otras Reservas Técnicas	-	-	-	-	-	-	-	-	-
6.35.54.00	Reservas Voluntarias	-	-	-	-	-	-	-	-	-
6.35.61.00	Reserva de Riesgo en Curso bruta	313.336.374	39.067	-	7.123	-	2.213	384.856	30.129	35.330.363
6.35.62.00	Reserva Insuficiencia de Primas Brutas	3.876.314	-	-	-	-	-	-	-	59.191
6.35.63.00	Otras Reservas técnicas Brutas	144.341	-	-	-	-	-	-	-	-

HDI SEGUROS S.A.
Cuadros Técnicos al 31 de diciembre de 2023

3. CUADRO DE RESERVAS (6.03)

6.03 CUADRO DE RESERVAS TECNICAS			Incendio	Pérdida de Beneficios por Incendio	Otros Riesgos Adicionales a Incendio	Terremoto y Tsunami	Pérdida de Beneficios por Terremoto	Otros Riesgos de la Naturaleza	Terrorismo	Robo	Cristales	Daños Físicos Vehículos Motorizados
			4001	4002	4003	4004	4005	4006	4007	4008	4009	4010
			Industria, Infraestructura y Comercio									
CODIGO	NOMBRE CUENTA	TOTAL	1	2	3	4	5	6	7	8	9	10
6.35.10.00	Reserva de Riesgos en Curso	246.960.123	4.991.520	456.670	165.577	8.444.471	1.003.885	117.678	270.722	409.372	8.500	30.162.096
6.35.20.00	Reserva Insuficiencia de Primas	1.790.865	745.959	64.187	37.067	-	114.180	23.427	48.177	55.782	3.404	1
6.35.11.00	Prima Retenida No Ganada	246.960.123	4.991.520	456.670	165.578	8.444.472	1.003.884	117.678	270.722	409.372	8.499	30.162.096
6.35.11.10	Prima Directa No Ganada	313.336.374	14.766.296	1.135.282	682.903	18.755.436	2.173.435	402.050	995.100	859.866	17.450	39.236.991
6.35.11.20	Prima Aceptada No Ganada	-	-	-	-	-	-	-	-	-	-	-
6.35.11.30	Prima Cedida No Ganada	66.376.251	9.774.776	678.612	517.325	10.310.964	1.169.551	284.372	724.378	450.494	8.951	9.074.895
6.35.12.00	Prima Retenida Ganada	382.038.677	8.828.187	663.785	313.492	13.031.236	1.571.957	209.110	501.829	892.118	16.137	37.505.789
6.35.12.10	Prima Directa Ganada	492.808.945	26.228.269	2.217.778	1.167.741	33.894.815	4.451.129	646.596	1.887.316	2.049.859	34.774	46.320.868
6.35.12.20	Prima Aceptada Ganada	-	-	-	-	-	-	-	-	-	-	-
6.35.12.30	Prima Cedida Ganada	110.770.268	17.400.082	1.553.993	854.249	20.863.579	2.879.172	437.486	1.385.487	1.157.741	18.637	8.815.079
6.35.50.00	Otras Reservas Técnicas	144.341	166.087	-	-	-	-	-	-	-	-	-
6.35.51.00	Test de Adecuación de Pasivos	-	-	-	-	-	-	-	-	-	-	-
6.35.52.00	Reserva de Seguros de Títulos	144.341	166.087	-	-	-	-	-	-	-	-	-
6.35.53.00	Otras Reservas Técnicas	-	-	-	-	-	-	-	-	-	-	-
6.35.54.00	Reservas Voluntarias	-	-	-	-	-	-	-	-	-	-	-
6.35.61.00	Reserva de Riesgo en Curso bruta	313.336.374	14.766.296	1.135.282	682.903	18.755.436	2.173.435	402.050	995.100	859.866	17.450	39.236.991
6.35.62.00	Reserva Insuficiencia de Primas Brutas	3.876.314	1.614.604	138.931	80.231	-	247.138	50.719	104.279	120.738	7.368	1
6.35.63.00	Otras Reservas técnicas Brutas	144.341	166.087	-	-	-	-	-	-	-	-	-

HDI SEGUROS S.A.
Cuadros Técnicos al 31 de diciembre de 2023

3. CUADRO DE RESERVAS (6.03)

6.03 CUADRO DE RESERVAS TECNICAS			Casco Marítimo	Casco Aéreo	Responsabilidad Civil Hogar y Condominios	Responsabilidad Civil Profesional	Responsabilidad Civil Industria, Infraestructura y Comercio	Responsabilidad Civil Vehículos Motorizados	Transporte Terrestre	Transporte Marítimo	Transporte Aéreo	Equipo Contratista
			4011	4012	4013	4014	4015	4016	4017	4018	4019	4020
			Industria, Infraestructura y Comercio									
CODIGO	NOMBRE CUENTA	TOTAL	11	12	13	14	15	16	17	18	19	20
6.35.10.00	Reserva de Riesgos en Curso	246.960.123	188.770	-	4.599	78.183	2.014.539	2.491.860	1.040.952	2.347	1.406	1.143.756
6.35.20.00	Reserva Insuficiencia de Primas	1.790.865	-	-	-	-	2	-	-	-	-	-
6.35.11.00	Prima Retenida No Ganada	246.960.123	188.770	-	4.599	78.183	2.014.540	2.491.860	1.040.953	2.347	1.406	1.143.756
6.35.11.10	Prima Directa No Ganada	313.336.374	832.400	-	4.599	99.382	3.518.450	3.679.716	2.825.566	42.320	20.451	3.468.658
6.35.11.20	Prima Aceptada No Ganada	-	-	-	-	-	-	-	-	-	-	-
6.35.11.30	Prima Cedida No Ganada	66.376.251	643.630	-	-	21.199	1.503.910	1.187.856	1.784.613	39.973	19.045	2.324.902
6.35.12.00	Prima Retenida Ganada	382.038.677	258.024	-	9.125	194.901	4.014.054	3.824.976	1.910.044	201.270	37.232	1.645.234
6.35.12.10	Prima Directa Ganada	492.808.945	1.638.543	-	9.125	252.801	6.351.818	5.109.357	5.069.398	717.369	137.433	5.168.150
6.35.12.20	Prima Aceptada Ganada	-	-	-	-	-	-	-	-	-	-	-
6.35.12.30	Prima Cedida Ganada	110.770.268	1.380.519	-	-	57.900	2.337.764	1.284.381	3.159.354	516.099	100.201	3.522.916
6.35.50.00	Otras Reservas Técnicas	144.341	-	-	-	-	-	-	-	-	-	-
6.35.51.00	Test de Adecuación de Pasivos	-	-	-	-	-	-	-	-	-	-	-
6.35.52.00	Reserva de Seguros de Títulos	144.341	-	-	-	-	-	-	-	-	-	-
6.35.53.00	Otras Reservas Técnicas	-	-	-	-	-	-	-	-	-	-	-
6.35.54.00	Reservas Voluntarias	-	-	-	-	-	-	-	-	-	-	-
6.35.61.00	Reserva de Riesgo en Curso bruta	313.336.374	832.400	-	4.599	99.382	3.518.450	3.679.716	2.825.566	42.320	20.451	3.468.658
6.35.62.00	Reserva Insuficiencia de Primas Brutas	3.876.314	-	-	-	-	3	-	1	-	-	-
6.35.63.00	Otras Reservas técnicas Brutas	144.341	-	-	-	-	-	-	-	-	-	-

HDI SEGUROS S.A.
Cuadros Técnicos al 31 de diciembre de 2023

3. CUADRO DE RESERVAS (6.03)

6.03 CUADRO DE RESERVAS TÉCNICAS			Todo Riesgo Construcción y Montaje	Avería Maquinaria	Equipo Electrónico	Garantía	Fidelidad	Seguro Extensión y Garantía	Seguro de Crédito por Ventas a Plazo	Seguro de Crédito a la Exportación	Otros Seguros de Crédito	Salud
			4021	4022	4023	4024	4025	4026	4027	4028	4029	4030
			Industria, Infraestructura y Comercio									
CODIGO	NOMBRE CUENTA	TOTAL	21	22	23	24	25	26	27	28	29	30
6.35.10.00	Reserva de Riesgos en Curso	246.960.123	107.580	3.443	125.526	1.230.244	2.575.349	-	-	-	-	-
6.35.20.00	Reserva Insuficiencia de Primas	1.790.865	-	-	-	-	-	-	-	-	-	-
6.35.11.00	Prima Retenida No Ganada	246.960.123	107.580	3.444	125.526	1.230.244	2.575.350	-	-	-	-	-
6.35.11.10	Prima Directa No Ganada	313.336.374	1.595.300	13.483	527.829	8.506.999	2.577.053	-	-	-	-	-
6.35.11.20	Prima Aceptada No Ganada	-	-	-	-	-	-	-	-	-	-	-
6.35.11.30	Prima Cedida No Ganada	66.376.251	1.487.720	10.039	402.303	7.276.755	1.703	-	-	-	-	-
6.35.12.00	Prima Retenida Ganada	382.038.677	403.756	6.099	161.870	1.668.376	5.481.095	-	-	-	-	(168)
6.35.12.10	Prima Directa Ganada	492.808.945	4.247.397	20.980	637.095	10.721.194	5.484.826	-	-	-	-	(168)
6.35.12.20	Prima Aceptada Ganada	-	-	-	-	-	-	-	-	-	-	-
6.35.12.30	Prima Cedida Ganada	110.770.268	3.843.641	14.881	475.225	9.052.818	3.731	-	-	-	-	-
6.35.50.00	Otras Reservas Técnicas	144.341	-	-	-	-	-	-	-	-	-	-
6.35.51.00	Test de Adecuación de Pasivos	-	-	-	-	-	-	-	-	-	-	-
6.35.52.00	Reserva de Seguros de Títulos	144.341	-	-	-	-	-	-	-	-	-	-
6.35.53.00	Otras Reservas Técnicas	-	-	-	-	-	-	-	-	-	-	-
6.35.54.00	Reservas Voluntarias	-	-	-	-	-	-	-	-	-	-	-
6.35.61.00	Reserva de Riesgo en Curso bruta	313.336.374	1.595.300	13.483	527.829	8.506.999	2.577.053	-	-	-	-	-
6.35.62.00	Reserva Insuficiencia de Primas Brutas	3.876.314	-	-	-	-	-	-	-	-	-	-
6.35.63.00	Otras Reservas técnicas Brutas	144.341	-	-	-	-	-	-	-	-	-	-

HDI SEGUROS S.A.
Cuadros Técnicos al 31 de diciembre de 2023

3. CUADRO DE RESERVAS (6.03)

6.03 CUADRO DE RESERVAS TECNICAS			Accidentes Personales	Seguro Obligatorio de Accidentes Personales (SOAP)	Seguro Cesantía	Seguro de Título	Seguro Agrícola	Seguro de Asistencia	Otros Seguros	
			4031	4032	4033	4034	4035	4036	4050	
CODIGO	NOMBRE CUENTA	TOTAL	Industria, Infraestructura y Comercio							Sub Total
			31	32	33	34	35	36	50	
6.35.10.00	Reserva de Riesgos en Curso	246.960.123	1.488.643	1.148.995	-	-	-	182.265	1.046.908	60.905.856
6.35.20.00	Reserva Insuficiencia de Primas	1.790.865	-	-	-	-	-	-	-	1.092.186
6.35.11.00	Prima Retenida No Ganada	246.960.123	1.488.643	1.148.995	-	-	-	182.266	1.046.905	60.905.858
6.35.11.10	Prima Directa No Ganada	313.336.374	1.489.589	1.148.995	-	-	-	182.433	9.479.236	119.037.268
6.35.11.20	Prima Aceptada No Ganada	-	-	-	-	-	-	-	-	-
6.35.11.30	Prima Cedida No Ganada	66.376.251	946	-	-	-	-	167	8.432.331	58.131.410
6.35.12.00	Prima Retenida Ganada	382.038.677	1.236.245	2.983.059	-	3.145	-	473.546	1.219.141	89.264.664
6.35.12.10	Prima Directa Ganada	492.808.945	1.241.377	2.983.059	-	20.966	-	473.379	12.986.152	182.169.396
6.35.12.20	Prima Aceptada Ganada	-	-	-	-	-	-	-	-	-
6.35.12.30	Prima Cedida Ganada	110.770.268	5.132	-	-	17.821	-	(167)	11.767.011	92.904.732
6.35.50.00	Otras Reservas Técnicas	144.341	-	-	-	(21.746)	-	-	-	144.341
6.35.51.00	Test de Adecuación de Pasivos	-	-	-	-	-	-	-	-	-
6.35.52.00	Reserva de Seguros de Títulos	144.341	-	-	-	(21.746)	-	-	-	144.341
6.35.53.00	Otras Reservas Técnicas	-	-	-	-	-	-	-	-	-
6.35.54.00	Reservas Voluntarias	-	-	-	-	-	-	-	-	-
6.35.61.00	Reserva de Riesgo en Curso bruta	313.336.374	1.489.589	1.148.995	-	-	-	182.433	9.479.236	119.037.268
6.35.62.00	Reserva Insuficiencia de Primas Brutas	3.876.314	-	-	-	-	-	-	-	2.364.013
6.35.63.00	Otras Reservas técnicas Brutas	144.341	-	-	-	(21.746)	-	-	-	144.341

HDI SEGUROS S.A.
Cuadros Técnicos al 31 de diciembre de 2023

4. CUADRO DE DATOS (6.04)

6.04 CUADRO DE DATOS VARIOS			Incendio	Pérdida de Beneficios por Incendio	Otros Riesgos Adicionales a Incendio	Terremoto y Tsunami	Pérdida de Beneficios por Terremoto	Otros Riesgos de la Naturaleza	Terrorismo	Robo	Cristales	Daños Físicos Vehículos Motorizados
			1001	1002	1003	1004	1005	1006	1007	1008	1009	1010
CODIGO	NOMBRE CUENTA	TOTAL	Individuales									
			1	2	3	4	5	6	7	8	9	10
6.04.01 CUADRO DE DATOS ESTADÍSTICOS												
6.04.01.01	Número de siniestros por Ramo	121.243	524	-	26	9	-	118	-	1	2	40.088
6.04.01.02	Número de pólizas por Ramo contratadas en el periodo	5.773.066	19.748	13.713	19.682	8.512	2	19.090	19.684	1.921	8.989	194.874
6.04.01.03	Total de pólizas vigentes por Ramo	5.636.198	19.205	13.634	19.131	8.418	2	18.888	19.133	1.897	8.899	214.895
6.04.01.04	Número de Items vigentes por Ramo	6.116.890	20.861	15.143	20.679	8.484	2	20.436	20.681	2.082	9.159	214.994
6.04.01.05	Pólizas no vigentes por Ramo	867.402	1.206	550	1.199	451	-	847	1.199	103	335	9.923
6.04.01.06	Nº de Asegurados por Ramo-Personas Naturales	4.135.163	14.364	10.514	14.346	6.423	2	14.101	14.348	1.901	7.542	200.502
6.04.01.07	Nº de Asegurados por Ramo-Personas Jurídicas	182.310	845	417	813	421	-	805	812	86	271	4.622
6.04.02 CUADRO DE DATOS VARIOS												
6.42.01.00	Monto Asegurados Directos (MMS)	141.043.671	3.105.573	1.562.389	-	1.375.694	157	-	-	88.431	16.027	3.460.074
6.42.01.10	Moneda Nacional	131.754.413	3.105.300	1.562.389	-	1.375.694	157	-	-	88.431	16.027	3.460.074
6.42.01.20	Moneda Extranjera	9.289.258	273	-	-	-	-	-	-	-	-	-
6.42.02.00	Monto asegurado retenido (MMS)	92.667.171	1.537.495	773.013	-	677.914	78	-	-	43.589	7.925	3.437.478

HDI SEGUROS S.A.
Cuadros Técnicos al 31 de diciembre de 2023

4. CUADRO DE DATOS (6.04)

6.04 CUADRO DE DATOS VARIOS			Casco Marítimo	Casco Aereo	Responsabilidad Civil Hogar y Condominios	Responsabilidad Civil Profesional	Responsabilidad Civil Industria, Infraestructura	Responsabilidad Civil Vehículos Motorizados	Transporte Terrestre	Transporte Marítimo	Transporte Aéreo	Equipo Contratista
			1011	1012	1013	1014	1015	1016	1017	1018	1019	1020
CODIGO	NOMBRE CUENTA	TOTAL	Individuales									
			11	12	13	14	15	16	17	18	19	20
6.04.01 CUADRO DE DATOS ESTADISTICOS												
6.04.01.01	Número de siniestros por Ramo	121.243	-	-	-	-	2	4.324	-	-	-	-
6.04.01.02	Número de pólizas por Ramo contratadas en el periodo	5.773.066	-	-	5.883	118	129	209.787	2	1	-	19
6.04.01.03	Total de pólizas vigentes por Ramo	5.636.198	-	-	5.836	101	112	214.132	2	-	-	18
6.04.01.04	Número de Items vigentes por Ramo	6.116.890	-	-	5.843	101	112	214.232	13	-	-	18
6.04.01.05	Pólizas no vigentes por Ramo	867.402	-	-	211	26	26	25.564	-	1	-	1
6.04.01.06	Nº de Asegurados por Ramo-Personas Naturales	4.135.163	-	-	4.878	58	68	210.410	-	-	-	16
6.04.01.07	Nº de Asegurados por Ramo-Personas Jurídicas	182.310	-	-	131	40	41	5.152	2	1	-	2
6.04.02 CUADRO DE DATOS VARIOS												
6.42.01.00	Monto Asegurados Directos (MMS)	141.043.671	-	-	115.265	-	16.853	20.718.752	240	-	-	72
6.42.01.10	Moneda Nacional	131.754.413	-	-	115.265	-	16.853	20.604.832	240	-	-	72
6.42.01.20	Moneda Extranjera	9.289.258	-	-	-	-	-	113.920	-	-	-	-
6.42.02.00	Monto asegurado retenido (MMS)	92.667.171	-	-	115.265	-	16.853	20.092.883	97	-	-	18

HDI SEGUROS S.A.
Cuadros Técnicos al 31 de diciembre de 2023

4. CUADRO DE DATOS (6.04)

6.04 CUADRO DE DATOS VARIOS			Todo Riesgo Construcción y Montaje	Avería Maquinaria	Equipo Electrónico	Garantía	Fidelidad	Seguro Extensión y Garantía	Seguro de Credito por Ventas a	Seguro de Credito a la Exportacion	Otros Seguros de Credito	Salud
			1021	1022	1023	1024	1025	1026	1027	1028	1029	1030
CODIGO	NOMBRE CUENTA	TOTAL	Individuales									
			21	22	23	24	25	26	27	28	29	30
6.04.01 CUADRO DE DATOS ESTADISTICOS												
6.04.01.01	Número de siniestros por Ramo	121.243	-	-	-	57	-	-	-	-	-	-
6.04.01.02	Número de pólizas por Ramo contratadas en el periodo	5.773.066	-	-	405	6.370	-	1	-	-	-	-
6.04.01.03	Total de pólizas vigentes por Ramo	5.636.198	-	-	406	8.081	-	1	-	-	-	-
6.04.01.04	Número de Items vigentes por Ramo	6.116.890	-	-	406	8.081	-	1	-	-	-	-
6.04.01.05	Pólizas no vigentes por Ramo	867.402	-	-	8	3.636	-	-	-	-	-	-
6.04.01.06	Nº de Asegurados por Ramo-Personas Naturales	4.135.163	-	-	367	10.101	-	1	-	-	-	-
6.04.01.07	Nº de Asegurados por Ramo-Personas Jurídicas	182.310	-	-	8	75	-	-	-	-	-	-
6.04.02 CUADRO DE DATOS VARIOS												
6.42.01.00	Monto Asegurados Directos (MMS)	141.043.671	-	-	745	200.309	-	1	-	-	-	-
6.42.01.10	Moneda Nacional	131.754.413	-	-	745	200.309	-	1	-	-	-	-
6.42.01.20	Moneda Extranjera	9.289.258	-	-	-	-	-	-	-	-	-	-
6.42.02.00	Monto asegurado retenido (MMS)	92.667.171	-	-	190	30.067	-	1	-	-	-	-

HDI SEGUROS S.A.
Cuadros Técnicos al 31 de diciembre de 2023

4. CUADRO DE DATOS (6.04)

6.04 CUADRO DE DATOS VARIOS			Accidentes Personales	Seguro Obligatorio de Accidentes Personales (SOAP)	Seguro Cesantía	Seguro de Título	Seguro Agrícola	Seguro de Asistencia	Otros Seguros	
			1031	1032	1033	1034	1035	1036	1050	
CODIGO	NOMBRE CUENTA	TOTAL	Individuales							
			31	32	33	34	35	36	50	Sub Total
6.04.01 CUADRO DE DATOS ESTADÍSTICOS										
6.04.01.01	Número de siniestros por Ramo	121.243	159	5.016	-	-	542	-	222	51.090
6.04.01.02	Número de pólizas por Ramo contratadas en el periodo	5.773.066	128.347	1.312.694	-	-	2.496	80.826	464	2.053.757
6.04.01.03	Total de pólizas vigentes por Ramo	5.636.198	145.481	1.268.361	-	-	1.850	95.158	444	2.064.085
6.04.01.04	Número de Items vigentes por Ramo	6.116.890	145.842	1.268.361	-	-	1.850	95.227	456	2.073.064
6.04.01.05	Pólizas no vigentes por Ramo	867.402	7.804	32.307	-	-	661	5.044	49	91.151
6.04.01.06	Nº de Asegurados por Ramo-Personas Naturales	4.135.163	136.549	-	-	-	999	90.038	424	737.952
6.04.01.07	Nº de Asegurados por Ramo-Personas Jurídicas	182.310	4.392	-	-	-	380	2.143	11	21.470
6.04.02 CUADRO DE DATOS VARIOS										
6.42.01.00	Monto Asegurados Directos (MMS)	141.043.671	3.097.458	-	-	-	127.313	6.049	3.238	33.894.640
6.42.01.10	Moneda Nacional	131.754.413	3.097.458	-	-	-	121.657	6.049	3.238	33.774.791
6.42.01.20	Moneda Extranjera	9.289.258	-	-	-	-	5.656	-	-	119.849
6.42.02.00	Monto asegurado retenido (MMS)	92.667.171	3.097.451	-	-	-	25.463	6.049	1.825	29.863.654

HDI SEGUROS S.A.
Cuadros Técnicos al 31 de diciembre de 2023

4. CUADRO DE DATOS (6.04)

6.04 CUADRO DE DATOS VARIOS			Incendio	Pérdida de Beneficios por Incendio	Otros Riesgos Adicionales a Incendio	Terremoto y Tsunami	Pérdida de Beneficios por	Otros Riesgos de la Naturaleza	Terrorismo	Robo	Cristales	Daños Físicos Vehículos Motorizados
			2001	2002	2003	2004	2005	2006	2007	2008	2009	2010
6.04.01	CUADRO DE DATOS ESTADÍSTICOS		Colectivos									
6.04.01.01	Número de siniestros por Ramo	121.243	381	-	743	550	-	1.726	12	50	-	560
6.04.01.02	Número de pólizas por Ramo contratadas en el periodo	5.773.066	172.331	317	172.330	171.753	3	172.029	172.026	170.982	526	2.243
6.04.01.03	Total de pólizas vigentes por Ramo	5.636.198	159.538	243	159.537	159.020	2	159.236	159.233	158.312	517	2.111
6.04.01.04	Número de Items vigentes por Ramo	6.116.890	162.934	1.781	162.933	160.034	2	162.623	162.615	158.454	1.162	4.197
6.04.01.05	Pólizas no vigentes por Ramo	867.402	14.954	88	14.954	14.867	1	14.954	14.954	14.754	83	246
6.04.01.06	Nº de Asegurados por Ramo-Personas Naturales	4.135.163	165.571	250	165.571	164.968	-	165.570	165.570	164.381	446	1.222
6.04.01.07	Nº de Asegurados por Ramo-Personas Jurídicas	182.310	972	82	972	864	3	830	828	606	55	847
6.04.02	CUADRO DE DATOS VARIOS											
6.42.01.00	Monto Asegurados Directos (MMS)	141.043.671	4.484.932	27.269	-	3.397.772	1.091	-	-	41.299	3.206	93.614
6.42.01.10	Moneda Nacional	131.754.413	4.484.932	27.269	-	3.397.772	1.091	-	-	41.299	3.206	93.614
6.42.01.20	Moneda Extranjera	9.289.258	-	-	-	-	-	-	-	-	-	-
6.42.02.00	Monto asegurado retenido (MMS)	92.667.171	3.923.530	13.492	-	3.073.396	540	-	-	34.482	1.423	65.938

HDI SEGUROS S.A.
Cuadros Técnicos al 31 de diciembre de 2023

4. CUADRO DE DATOS (6.04)

6.04 CUADRO DE DATOS VARIOS			Casco Marítimo	Casco Aereo	Responsabilidad Civil Hogar y Condominios	Responsabilidad Civil Profesional	Responsabilidad Civil Industria, Infraestructura	Responsabilidad Civil Vehículos Motorizados	Transporte Terrestre	Transporte Marítimo	Transporte Aéreo	Equipo Contratista
			2011	2012	2013	2014	2015	2016	2017	2018	2019	2020
CODIGO	NOMBRE CUENTA	TOTAL	Colectivos									
			11	12	13	14	15	16	17	18	19	20
6.04.01 CUADRO DE DATOS ESTADISTICOS												
6.04.01.01	Número de siniestros por Ramo	121.243	-	-	-	-	-	98	-	-	-	-
6.04.01.02	Número de pólizas por Ramo contratadas en el periodo	5.773.066	-	-	443	-	-	2.585	1	-	-	2
6.04.01.03	Total de pólizas vigentes por Ramo	5.636.198	-	-	458	-	-	2.415	1	-	-	2
6.04.01.04	Número de Items vigentes por Ramo	6.116.890	-	-	951	-	-	4.743	17	-	-	2
6.04.01.05	Pólizas no vigentes por Ramo	867.402	-	-	57	-	-	318	-	-	-	-
6.04.01.06	Nº de Asegurados por Ramo-Personas Naturales	4.135.163	-	-	395	-	-	1.288	-	-	-	2
6.04.01.07	Nº de Asegurados por Ramo-Personas Jurídicas	182.310	-	-	41	-	-	1.148	1	-	-	-
6.04.02 CUADRO DE DATOS VARIOS												
6.42.01.00	Monto Asegurados Directos (MMS)	141.043.671	-	-	22.160	-	-	425.118	2.094	-	-	2
6.42.01.10	Moneda Nacional	131.754.413	-	-	22.160	-	-	425.118	2.094	-	-	2
6.42.01.20	Moneda Extranjera	9.289.258	-	-	-	-	-	-	-	-	-	-
6.42.02.00	Monto asegurado retenido (MMS)	92.667.171	-	-	22.160	-	-	310.815	1.037	-	-	-

HDI SEGUROS S.A.
Cuadros Técnicos al 31 de diciembre de 2023

4. CUADRO DE DATOS (6.04)

6.04 CUADRO DE DATOS VARIOS			Todo Riesgo Construcción y Montaje	Avería Maquinaria	Equipo Electrónico	Garantía	Fidelidad	Seguro Extensión y Garantía	Seguro de Credito por Ventas a	Seguro de Credito a la Exportacion	Otros Seguros de Credito	Salud
			2021	2022	2023	2024	2025	2026	2027	2028	2029	2030
CODIGO	NOMBRE CUENTA	TOTAL	Colectivos									
			21	22	23	24	25	26	27	28	29	30
6.04.01 CUADRO DE DATOS ESTADISTICOS												
6.04.01.01	Número de siniestros por Ramo	121.243	-	-	-	-	-	-	-	-	-	-
6.04.01.02	Número de pólizas por Ramo contratadas en el periodo	5.773.066	-	-	1	-	-	-	-	-	-	-
6.04.01.03	Total de pólizas vigentes por Ramo	5.636.198	-	-	1	-	-	-	-	-	-	-
6.04.01.04	Número de Items vigentes por Ramo	6.116.890	-	-	4	-	-	-	-	-	-	-
6.04.01.05	Pólizas no vigentes por Ramo	867.402	-	-	-	-	-	-	-	-	-	-
6.04.01.06	Nº de Asegurados por Ramo-Personas Naturales	4.135.163	-	-	-	-	-	-	-	-	-	-
6.04.01.07	Nº de Asegurados por Ramo-Personas Jurídicas	182.310	-	-	3	-	-	-	-	-	-	-
6.04.02 CUADRO DE DATOS VARIOS												
6.42.01.00	Monto Asegurados Directos (MMS)	141.043.671	-	-	83	-	-	-	-	-	-	-
6.42.01.10	Moneda Nacional	131.754.413	-	-	83	-	-	-	-	-	-	-
6.42.01.20	Moneda Extranjera	9.289.258	-	-	-	-	-	-	-	-	-	-
6.42.02.00	Monto asegurado retenido (MMS)	92.667.171	-	-	21	-	-	-	-	-	-	-

HDI SEGUROS S.A.
Cuadros Técnicos al 31 de diciembre de 2023

4. CUADRO DE DATOS (6.04)

6.04 CUADRO DE DATOS VARIOS			Accidentes Personales	Seguro Obligatorio de Accidentes Personales (SOAP)	Seguro Cesantía	Seguro de Título	Seguro Agrícola	Seguro de Asistencia	Otros Seguros	
			2031	2032	2033	2034	2035	2036	2050	
6.04.01 CUADRO DE DATOS ESTADÍSTICOS			Colectivos							
CODIGO	NOMBRE CUENTA	TOTAL	31	32	33	34	35	36	50	Sub Total
6.04.01.01	Número de siniestros por Ramo	121.243	-	-	-	-	-	-	1	4.121
6.04.01.02	Número de pólizas por Ramo contratadas en el periodo	5.773.066	329	-	-	-	-	22.013	145.198	1.205.112
6.04.01.03	Total de pólizas vigentes por Ramo	5.636.198	281	-	-	-	-	21.492	133.288	1.115.687
6.04.01.04	Número de Items vigentes por Ramo	6.116.890	984	-	-	-	-	21.852	133.291	1.138.579
6.04.01.05	Pólizas no vigentes por Ramo	867.402	70	-	-	-	-	1.385	13.099	104.784
6.04.01.06	Nº de Asegurados por Ramo-Personas Naturales	4.135.163	7.813	-	-	-	-	28.223	141.558	1.172.828
6.04.01.07	Nº de Asegurados por Ramo-Personas Jurídicas	182.310	117	-	-	-	-	108	429	7.906
6.04.02 CUADRO DE DATOS VARIOS										
6.42.01.00	Monto Asegurados Directos (MMS)	141.043.671	40.208	-	-	-	-	9.926	58.873	8.607.647
6.42.01.10	Moneda Nacional	131.754.413	38.805	-	-	-	-	9.840	58.873	8.606.158
6.42.01.20	Moneda Extranjera	9.289.258	1.403	-	-	-	-	86	-	1.489
6.42.02.00	Monto asegurado retenido (MMS)	92.667.171	40.179	-	-	-	-	9.926	58.873	7.555.812

HDI SEGUROS S.A.
Cuadros Técnicos al 31 de diciembre de 2023

4. CUADRO DE DATOS (6.04)

6.04 CUADRO DE DATOS VARIOS			Incendio	Pérdida de Beneficios por Incendio	Otros Riesgos Adicionales a Incendio	Terremoto y Tsunami	Pérdida de Beneficios por	Otros Riesgos de la Naturaleza	Terrorismo	Robo	Cristales	Daños Físicos Vehículos Motorizados
			3101	3102	3103	3104	3105	3106	3107	3108	3109	3110
6.04.01 CUADRO DE DATOS ESTADÍSTICOS			Cartera Hipotecaria									
CODIGO	NOMBRE CUENTA	TOTAL	1	2	3	4	5	6	7	8	9	10
6.04.01.01	Número de siniestros por Ramo	121.243	356	-	3	-	-	7	-	-	-	-
6.04.01.02	Número de pólizas por Ramo contratadas en el periodo	5.773.066	332	157	320	318	-	290	276	60	160	-
6.04.01.03	Total de pólizas vigentes por Ramo	5.636.198	318	149	310	310	-	280	267	62	160	-
6.04.01.04	Número de Items vigentes por Ramo	6.116.890	4.974	271	4.966	4.966	-	4.936	4.921	63	286	-
6.04.01.05	Pólizas no vigentes por Ramo	867.402	29	12	25	22	-	25	23	1	5	-
6.04.01.06	Nº de Asegurados por Ramo-Personas Naturales	4.135.163	215	125	212	209	-	204	201	9	134	-
6.04.01.07	Nº de Asegurados por Ramo-Personas Jurídicas	182.310	122	86	118	120	-	110	106	5	80	-
6.04.02 CUADRO DE DATOS VARIOS												
6.42.01.00	Monto Asegurados Directos (MMS)	141.043.671	231.911	36.240	-	390.641	-	-	-	2.626	6	-
6.42.01.10	Moneda Nacional	131.754.413	105.861	36.240	-	138.540	-	-	-	2.626	6	-
6.42.01.20	Moneda Extranjera	9.289.258	126.050	-	-	252.101	-	-	-	-	-	-
6.42.02.00	Monto asegurado retenido (MMS)	92.667.171	112.765	16.424	-	191.316	-	-	-	1.299	3	-

HDI SEGUROS S.A.
Cuadros Técnicos al 31 de diciembre de 2023

4. CUADRO DE DATOS (6.04)

6.04 CUADRO DE DATOS VARIOS			Casco Marítimo	Casco Aereo	Responsabilidad Civil Hogar y Condominios	Responsabilidad Civil Profesional	Responsabilidad Civil Industria, Infraestructura	Responsabilidad Civil Vehículos Motorizados	Transporte Terrestre	Transporte Marítimo	Transporte Aéreo	Equipo Contratista
			3111	3112	3113	3114	3115	3116	3117	3118	3119	3120
CODIGO	NOMBRE CUENTA	TOTAL	Cartera Hipotecaria									
			11	12	13	14	15	16	17	18	19	20
6.04.01 CUADRO DE DATOS ESTADISTICOS												
6.04.01.01	Número de siniestros por Ramo	121.243	-	-	-	-	-	-	-	-	-	-
6.04.01.02	Número de pólizas por Ramo contratadas en el periodo	5.773.066	-	-	77	-	-	-	-	-	-	-
6.04.01.03	Total de pólizas vigentes por Ramo	5.636.198	-	-	78	-	-	-	-	-	-	-
6.04.01.04	Número de Items vigentes por Ramo	6.116.890	-	-	84	-	-	-	-	-	-	-
6.04.01.05	Pólizas no vigentes por Ramo	867.402	-	-	3	-	-	-	-	-	-	-
6.04.01.06	Nº de Asegurados por Ramo-Personas Naturales	4.135.163	-	-	49	-	-	-	-	-	-	-
6.04.01.07	Nº de Asegurados por Ramo-Personas Jurídicas	182.310	-	-	12	-	-	-	-	-	-	-
6.04.02 CUADRO DE DATOS VARIOS												
6.42.01.00	Monto Asegurados Directos (MMS)	141.043.671	-	-	3.348	-	-	-	-	-	-	-
6.42.01.10	Moneda Nacional	131.754.413	-	-	3.348	-	-	-	-	-	-	-
6.42.01.20	Moneda Extranjera	9.289.258	-	-	-	-	-	-	-	-	-	-
6.42.02.00	Monto asegurado retenido (MMS)	92.667.171	-	-	3.348	-	-	-	-	-	-	-

HDI SEGUROS S.A.
Cuadros Técnicos al 31 de diciembre de 2023

4. CUADRO DE DATOS (6.04)

CODIGO	NOMBRE CUENTA	TOTAL	Cartera Hipotecaria											
			21	22	23	24	25	26	27	28	29	30		
6.04.01 CUADRO DE DATOS ESTADISTICOS														
6.04.01.01	Número de siniestros por Ramo	121.243	-	-	-	-	-	-	-	-	-	-	-	-
6.04.01.02	Número de pólizas por Ramo contratadas en el periodo	5.773.066	-	-	-	-	-	-	-	-	-	-	-	-
6.04.01.03	Total de pólizas vigentes por Ramo	5.636.198	-	-	-	-	-	-	-	-	-	-	-	-
6.04.01.04	Número de Items vigentes por Ramo	6.116.890	-	-	-	-	-	-	-	-	-	-	-	-
6.04.01.05	Pólizas no vigentes por Ramo	867.402	-	-	-	-	-	-	-	-	-	-	-	-
6.04.01.06	Nº de Asegurados por Ramo-Personas Naturales	4.135.163	-	-	-	-	-	-	-	-	-	-	-	-
6.04.01.07	Nº de Asegurados por Ramo-Personas Jurídicas	182.310	-	-	-	-	-	-	-	-	-	-	-	-
6.04.02 CUADRO DE DATOS VARIOS														
6.42.01.00	Monto Asegurados Directos (MMS)	141.043.671	-	-	-	-	-	-	-	-	-	-	-	-
6.42.01.10	Moneda Nacional	131.754.413	-	-	-	-	-	-	-	-	-	-	-	-
6.42.01.20	Moneda Extranjera	9.289.258	-	-	-	-	-	-	-	-	-	-	-	-
6.42.02.00	Monto asegurado retenido (MMS)	92.667.171	-	-	-	-	-	-	-	-	-	-	-	-

HDI SEGUROS S.A.
Cuadros Técnicos al 31 de diciembre de 2023

4. CUADRO DE DATOS (6.04)

6.04 CUADRO DE DATOS VARIOS			Accidentes Personales	Seguro Obligatorio de Accidentes Personales (SOAP)	Seguro Cesantía	Seguro de Título	Seguro Agrícola	Seguro de Asistencia	Otros Seguros	
			3131	3132	3133	3134	3135	3136	3150	
CODIGO	NOMBRE CUENTA	TOTAL	Cartera Hipotecaria							
			31	32	33	34	35	36	50	Sub Total
6.04.01 CUADRO DE DATOS ESTADISTICOS										
6.04.01.01	Número de siniestros por Ramo	121.243	-	-	13.921	-	-	-	-	14.287
6.04.01.02	Número de pólizas por Ramo contratadas en el periodo	5.773.066	-	-	150.938	-	-	167	-	153.095
6.04.01.03	Total de pólizas vigentes por Ramo	5.636.198	-	-	135.666	-	-	176	-	137.776
6.04.01.04	Número de Items vigentes por Ramo	6.116.890	-	-	135.681	-	-	192	-	161.340
6.04.01.05	Pólizas no vigentes por Ramo	867.402	-	-	15.690	-	-	6	-	15.841
6.04.01.06	Nº de Asegurados por Ramo-Personas Naturales	4.135.163	-	-	117.586	-	-	69	-	119.013
6.04.01.07	Nº de Asegurados por Ramo-Personas Jurídicas	182.310	-	-	373	-	-	26	-	1.158
6.04.02 CUADRO DE DATOS VARIOS										
6.42.01.00	Monto Asegurados Directos (MMS)	141.043.671	-	-	5.414.727	-	-	214	-	6.079.713
6.42.01.10	Moneda Nacional	131.754.413	-	-	5.414.727	-	-	214	-	5.701.562
6.42.01.20	Moneda Extranjera	9.289.258	-	-	-	-	-	-	-	378.151
6.42.02.00	Monto asegurado retenido (MMS)	92.667.171	-	-	5.414.727	-	-	214	-	5.740.096

HDI SEGUROS S.A.
Cuadros Técnicos al 31 de diciembre de 2023

4. CUADRO DE DATOS (6.04)

6.04 CUADRO DE DATOS VARIOS			Incendio	Pérdida de Beneficios por Incendio	Otros Riesgos Adicionales a Incendio	Terremoto y Tsunami	Pérdida de Beneficios por	Otros Riesgos de la Naturaleza	Terrorismo	Robo	Cristales	Daños Físicos Vehículos Motorizados
			3201	3203	3203	3204	3205	3206	3207	3208	3209	3210
			Cartera de Consumo									
CODIGO	NOMBRE CUENTA	TOTAL	1	2	3	4	5	6	7	8	9	10
6.04.01 CUADRO DE DATOS ESTADISTICOS												
6.04.01.01	Número de siniestros por Ramo	121.243	92	-	24	20	-	148	7	2.581	-	-
6.04.01.02	Número de pólizas por Ramo contratadas en el periodo	5.773.066	12.662	-	12.662	12.662	-	12.662	12.662	424.171	-	-
6.04.01.03	Total de pólizas vigentes por Ramo	5.636.198	11.642	-	11.642	11.642	-	11.642	11.642	412.378	-	-
6.04.01.04	Número de Items vigentes por Ramo	6.116.890	11.642	-	11.642	11.642	-	11.642	11.642	412.388	-	-
6.04.01.05	Pólizas no vigentes por Ramo	867.402	1.061	-	1.061	1.061	-	1.061	1.061	174.379	-	-
6.04.01.06	Nº de Asegurados por Ramo-Personas Naturales	4.135.163	7.036	-	7.036	7.036	-	7.036	7.036	426.984	-	-
6.04.01.07	Nº de Asegurados por Ramo-Personas Jurídicas	182.310	4.104	-	4.104	4.104	-	4.104	4.104	5.320	-	-
6.04.02 CUADRO DE DATOS VARIOS												
6.42.01.00	Monto Asegurados Directos (MMS)	141.043.671	331.658	-	-	300.693	-	-	-	1.765.636	-	-
6.42.01.10	Moneda Nacional	131.754.413	331.658	-	-	300.693	-	-	-	1.765.636	-	-
6.42.01.20	Moneda Extranjera	9.289.258	-	-	-	-	-	-	-	-	-	-
6.42.02.00	Monto asegurado retenido (MMS)	92.667.171	66.332	-	-	59.086	-	-	-	1.765.636	-	-

HDI SEGUROS S.A.
Cuadros Técnicos al 31 de diciembre de 2023

4. CUADRO DE DATOS (6.04)

6.04 CUADRO DE DATOS VARIOS			Casco Marítimo	Casco Aereo	Responsabilidad Civil Hogar y Condominios	Responsabilidad Civil Profesional	Responsabilidad Civil Industria, Infraestructura	Responsabilidad Civil Vehículos Motorizados	Transporte Terrestre	Transporte Marítimo	Transporte Aéreo	Equipo Contratista
			3211	3212	3213	3214	3215	3216	3217	3218	3219	3220
CODIGO	NOMBRE CUENTA	TOTAL	Cartera de Consumo									
			11	12	13	14	15	16	17	18	19	20
6.04.01 CUADRO DE DATOS ESTADISTICOS												
6.04.01.01	Número de siniestros por Ramo	121.243	-	-	-	-	-	-	-	-	-	-
6.04.01.02	Número de pólizas por Ramo contratadas en el periodo	5.773.066	-	-	-	-	-	-	-	-	-	-
6.04.01.03	Total de pólizas vigentes por Ramo	5.636.198	-	-	-	-	-	-	-	-	-	-
6.04.01.04	Número de Items vigentes por Ramo	6.116.890	-	-	-	-	-	-	-	-	-	-
6.04.01.05	Pólizas no vigentes por Ramo	867.402	-	-	-	-	-	-	-	-	-	-
6.04.01.06	Nº de Asegurados por Ramo-Personas Naturales	4.135.163	-	-	-	-	-	-	-	-	-	-
6.04.01.07	Nº de Asegurados por Ramo-Personas Jurídicas	182.310	-	-	-	-	-	-	-	-	-	-
6.04.02 CUADRO DE DATOS VARIOS												
6.42.01.00	Monto Asegurados Directos (MMS)	141.043.671	-	-	-	-	-	-	-	-	-	-
6.42.01.10	Moneda Nacional	131.754.413	-	-	-	-	-	-	-	-	-	-
6.42.01.20	Moneda Extranjera	9.289.258	-	-	-	-	-	-	-	-	-	-
6.42.02.00	Monto asegurado retenido (MMS)	92.667.171	-	-	-	-	-	-	-	-	-	-

HDI SEGUROS S.A.
Cuadros Técnicos al 31 de diciembre de 2023

4. CUADRO DE DATOS (6.04)

6.04 CUADRO DE DATOS VARIOS			Todo Riesgo Construcción y Montaje	Avería Maquinaria	Equipo Electrónico	Garantía	Fidelidad	Seguro Extensión y Garantía	Seguro de Credito por Ventas a	Seguro de Credito a la Exportacion	Otros Seguros de Credito	Salud
			3221	3222	3223	3224	3225	3226	3227	3228	3229	3230
CODIGO	NOMBRE CUENTA	TOTAL	Cartera de Consumo									
			21	22	23	24	25	26	27	28	29	30
6.04.01 CUADRO DE DATOS ESTADISTICOS												
6.04.01.01	Número de siniestros por Ramo	121.243	-	-	-	-	-	-	-	-	-	-
6.04.01.02	Número de pólizas por Ramo contratadas en el periodo	5.773.066	-	-	-	-	-	-	-	-	-	-
6.04.01.03	Total de pólizas vigentes por Ramo	5.636.198	-	-	-	-	-	-	-	-	-	-
6.04.01.04	Número de Items vigentes por Ramo	6.116.890	-	-	-	-	-	-	-	-	-	-
6.04.01.05	Pólizas no vigentes por Ramo	867.402	-	-	-	-	-	-	-	-	-	-
6.04.01.06	Nº de Asegurados por Ramo-Personas Naturales	4.135.163	-	-	-	-	-	-	-	-	-	-
6.04.01.07	Nº de Asegurados por Ramo-Personas Jurídicas	182.310	-	-	-	-	-	-	-	-	-	-
6.04.02 CUADRO DE DATOS VARIOS												
6.42.01.00	Monto Asegurados Directos (MMS)	141.043.671	-	-	-	-	-	-	-	-	-	-
6.42.01.10	Moneda Nacional	131.754.413	-	-	-	-	-	-	-	-	-	-
6.42.01.20	Moneda Extranjera	9.289.258	-	-	-	-	-	-	-	-	-	-
6.42.02.00	Monto asegurado retenido (MMS)	92.667.171	-	-	-	-	-	-	-	-	-	-

HDI SEGUROS S.A.
Cuadros Técnicos al 31 de diciembre de 2023

4. CUADRO DE DATOS (6.04)

6.04 CUADRO DE DATOS VARIOS			Accidentes Personales	Seguro Obligatorio de Accidentes Personales (SOAP)	Seguro Cesantía	Seguro de Título	Seguro Agrícola	Seguro de Asistencia	Otros Seguros	
			3231	3232	3233	3234	3235	3236	3250	
CODIGO	NOMBRE CUENTA	TOTAL	Cartera de Consumo							
			31	32	33	34	35	36	50	Sub Total
6.04.01 CUADRO DE DATOS ESTADÍSTICOS										
6.04.01.01	Número de siniestros por Ramo	121.243	2.307	-	9.446	-	-	1	23	14.649
6.04.01.02	Número de pólizas por Ramo contratadas en el periodo	5.773.066	56.386	-	265.131	-	-	98.165	366.718	1.273.881
6.04.01.03	Total de pólizas vigentes por Ramo	5.636.198	56.635	-	264.777	-	-	103.548	347.975	1.243.523
6.04.01.04	Número de Items vigentes por Ramo	6.116.890	56.636	-	270.414	-	-	103.548	347.985	1.249.181
6.04.01.05	Pólizas no vigentes por Ramo	867.402	2.662	-	105.684	-	-	6.352	169.738	464.120
6.04.01.06	Nº de Asegurados por Ramo-Personas Naturales	4.135.163	54.092	-	277.373	-	-	103.623	370.851	1.268.103
6.04.01.07	Nº de Asegurados por Ramo-Personas Jurídicas	182.310	357	-	699	-	-	153	1.170	28.219
6.04.02 CUADRO DE DATOS VARIOS										
6.42.01.00	Monto Asegurados Directos (MMS)	141.043.671	281.089	-	1.944.003	-	-	7.619	30.237	4.660.935
6.42.01.10	Moneda Nacional	131.754.413	281.089	-	1.944.003	-	-	7.619	30.237	4.660.935
6.42.01.20	Moneda Extranjera	9.289.258	-	-	-	-	-	-	-	-
6.42.02.00	Monto asegurado retenido (MMS)	92.667.171	281.089	-	1.944.003	-	-	7.619	30.237	4.154.002

HDI SEGUROS S.A.
Cuadros Técnicos al 31 de diciembre de 2023

4. CUADRO DE DATOS (6.04)

6.04 CUADRO DE DATOS VARIOS			Incendio	Pérdida de Beneficios por Incendio	Otros Riesgos Adicionales a Incendio	Terremoto y Tsunami	Pérdida de Beneficios por	Otros Riesgos de la Naturaleza	Terrorismo	Robo	Cristales	Daños Físicos Vehículos Motorizados
			3301	3302	3303	3304	3305	3306	3307	3308	3309	3310
CODIGO	NOMBRE CUENTA	TOTAL	Otras Carteras									
			1	2	3	4	5	6	7	8	9	10
6.04.01 CUADRO DE DATOS ESTADISTICOS												
6.04.01.01	Número de siniestros por Ramo	121.243	39	-	19	5	-	23	-	1	-	13.234
6.04.01.02	Número de pólizas por Ramo contratadas en el periodo	5.773.066	8.403	479	8.332	7.722	-	8.332	8.332	2.277	343	75.239
6.04.01.03	Total de pólizas vigentes por Ramo	5.636.198	7.516	459	7.461	6.893	-	7.461	7.461	2.170	342	81.227
6.04.01.04	Número de Items vigentes por Ramo	6.116.890	7.620	495	7.565	6.895	-	7.565	7.565	2.172	342	81.227
6.04.01.05	Pólizas no vigentes por Ramo	867.402	1.086	43	1.069	964	-	1.069	1.069	128	13	5.938
6.04.01.06	Nº de Asegurados por Ramo-Personas Naturales	4.135.163	4.011	542	4.011	3.328	-	4.011	4.011	2.177	282	71.875
6.04.01.07	Nº de Asegurados por Ramo-Personas Jurídicas	182.310	1.329	1	1.329	1.289	-	1.329	1.329	9	1	3.255
6.04.02 CUADRO DE DATOS VARIOS												
6.42.01.00	Monto Asegurados Directos (MMS)	141.043.671	1.016.409	1.429	4.544	922.391	-	491	-	3.862	287	1.449.049
6.42.01.10	Moneda Nacional	131.754.413	1.016.409	1.429	4.544	922.391	-	491	-	3.862	287	1.449.049
6.42.01.20	Moneda Extranjera	9.289.258	-	-	-	-	-	-	-	-	-	-
6.42.02.00	Monto asegurado retenido (MMS)	92.667.171	519.985	711	4.519	471.529	-	243	-	1.909	142	1.449.049

HDI SEGUROS S.A.
Cuadros Técnicos al 31 de diciembre de 2023

4. CUADRO DE DATOS (6.04)

6.04 CUADRO DE DATOS VARIOS			Casco Marítimo	Casco Aereo	Responsabilidad Civil Hogar y Condominios	Responsabilidad Civil Profesional	Responsabilidad Civil Industria, Infraestructura	Responsabilidad Civil Vehículos Motorizados	Transporte Terrestre	Transporte Marítimo	Transporte Aéreo	Equipo Contratista
			3311	3312	3313	3314	3315	3316	3317	3318	3319	3320
CODIGO	NOMBRE CUENTA	TOTAL	Otras Carteras									
			11	12	13	14	15	16	17	18	19	20
6.04.01 CUADRO DE DATOS ESTADISTICOS												
6.04.01.01	Número de siniestros por Ramo	121.243	-	-	-	-	1	1.735	-	-	-	-
6.04.01.02	Número de pólizas por Ramo contratadas en el periodo	5.773.066	-	-	348	-	869	75.394	-	-	-	-
6.04.01.03	Total de pólizas vigentes por Ramo	5.636.198	-	-	345	-	535	81.549	-	-	-	-
6.04.01.04	Número de Items vigentes por Ramo	6.116.890	-	-	381	-	535	81.549	-	-	-	-
6.04.01.05	Pólizas no vigentes por Ramo	867.402	-	-	18	-	354	5.775	-	-	-	-
6.04.01.06	Nº de Asegurados por Ramo-Personas Naturales	4.135.163	-	-	432	-	36	72.150	-	-	-	-
6.04.01.07	Nº de Asegurados por Ramo-Personas Jurídicas	182.310	-	-	1	-	12	3.275	-	-	-	-
6.04.02 CUADRO DE DATOS VARIOS												
6.42.01.00	Monto Asegurados Directos (MMS)	141.043.671	-	-	6.583	-	1.968	5.687.274	-	-	-	-
6.42.01.10	Moneda Nacional	131.754.413	-	-	6.583	-	1.968	5.687.274	-	-	-	-
6.42.01.20	Moneda Extranjera	9.289.258	-	-	-	-	-	-	-	-	-	-
6.42.02.00	Monto asegurado retenido (MMS)	92.667.171	-	-	6.583	-	1.968	5.687.274	-	-	-	-

HDI SEGUROS S.A.
Cuadros Técnicos al 31 de diciembre de 2023

4. CUADRO DE DATOS (6.04)

6.04 CUADRO DE DATOS VARIOS			Todo Riesgo Construcción y Montaje	Avería Maquinaria	Equipo Electrónico	Garantía	Fidelidad	Seguro Extensión y Garantía	Seguro de Credito por Ventas a	Seguro de Credito a la Exportacion	Otros Seguros de Credito	Salud
			3321	3322	3323	3324	3325	3326	3327	3328	3329	3330
CODIGO	NOMBRE CUENTA	TOTAL	Otras Carteras									
			21	22	23	24	25	26	27	28	29	30
6.04.01 CUADRO DE DATOS ESTADISTICOS												
6.04.01.01	Número de siniestros por Ramo	121.243	-	-	-	-	-	-	-	-	-	-
6.04.01.02	Número de pólizas por Ramo contratadas en el periodo	5.773.066	-	-	-	-	-	-	-	-	-	-
6.04.01.03	Total de pólizas vigentes por Ramo	5.636.198	-	-	-	-	-	-	-	-	-	-
6.04.01.04	Número de Items vigentes por Ramo	6.116.890	-	-	-	-	-	-	-	-	-	-
6.04.01.05	Pólizas no vigentes por Ramo	867.402	-	-	-	-	-	-	-	-	-	-
6.04.01.06	Nº de Asegurados por Ramo-Personas Naturales	4.135.163	-	-	-	-	-	-	-	-	-	-
6.04.01.07	Nº de Asegurados por Ramo-Personas Juridicas	182.310	-	-	-	-	-	-	-	-	-	-
6.04.02 CUADRO DE DATOS VARIOS												
6.42.01.00	Monto Asegurados Directos (MMS)	141.043.671	-	-	-	-	-	-	-	-	-	-
6.42.01.10	Moneda Nacional	131.754.413	-	-	-	-	-	-	-	-	-	-
6.42.01.20	Moneda Extranjera	9.289.258	-	-	-	-	-	-	-	-	-	-
6.42.02.00	Monto asegurado retenido (MMS)	92.667.171	-	-	-	-	-	-	-	-	-	-

HDI SEGUROS S.A.
Cuadros Técnicos al 31 de diciembre de 2023

4. CUADRO DE DATOS (6.04)

6.04 CUADRO DE DATOS VARIOS			Accidentes Personales	Seguro Obligatorio de Accidentes Personales (SOAP)	Seguro Cesantía	Seguro de Título	Seguro Agrícola	Seguro de Asistencia	Otros Seguros	
			3331	3332	3333	3334	3335	3336	3350	
CODIGO	NOMBRE CUENTA	TOTAL	Otras Carteras							
			31	32	33	34	35	36	50	Sub Total
6.04.01 CUADRO DE DATOS ESTADISTICOS										
6.04.01.01	Número de siniestros por Ramo	121.243	-	-	47	-	-	-	-	15.104
6.04.01.02	Número de pólizas por Ramo contratadas en el periodo	5.773.066	44.530	-	678	-	-	62.695	343.696	647.669
6.04.01.03	Total de pólizas vigentes por Ramo	5.636.198	44.388	-	658	-	-	68.436	311.446	628.347
6.04.01.04	Número de Items vigentes por Ramo	6.116.890	44.388	-	660	-	-	68.438	311.458	628.855
6.04.01.05	Pólizas no vigentes por Ramo	867.402	1.975	-	28	-	-	5.803	115.758	141.090
6.04.01.06	Nº de Asegurados por Ramo-Personas Naturales	4.135.163	43.510	-	677	-	-	65.456	304.677	581.186
6.04.01.07	Nº de Asegurados por Ramo-Personas Jurídicas	182.310	397	-	1	-	-	2.389	715	16.661
6.04.02 CUADRO DE DATOS VARIOS										
6.42.01.00	Monto Asegurados Directos (MMS)	141.043.671	494.431	-	1.009	-	197	150	27.965	9.618.039
6.42.01.10	Moneda Nacional	131.754.413	494.431	-	1.009	-	197	150	27.965	9.618.039
6.42.01.20	Moneda Extranjera	9.289.258	-	-	-	-	-	-	-	-
6.42.02.00	Monto asegurado retenido (MMS)	92.667.171	494.431	-	1.009	-	98	150	27.965	8.667.565

HDI SEGUROS S.A.
Cuadros Técnicos al 31 de diciembre de 2023

4. CUADRO DE DATOS (6.04)

6.04 CUADRO DE DATOS VARIOS			Incendio	Pérdida de Beneficios por Incendio	Otros Riesgos Adicionales a Incendio	Terremoto y Tsunami	Pérdida de Beneficios por	Otros Riesgos de la Naturaleza	Terrorismo	Robo	Cristales	Daños Físicos Vehículos Motorizados
			4001	4002	4003	4004	4005	4006	4007	4008	4009	4010
			Industria, Infraestructura y Comercio									
CODIGO	NOMBRE CUENTA	TOTAL	1	2	3	4	5	6	7	8	9	10
6.04.01 CUADRO DE DATOS ESTADISTICOS												
6.04.01.01	Número de siniestros por Ramo	121.243	1.481	4	19	15	-	127	3	71	1	12.701
6.04.01.02	Número de pólizas por Ramo contratadas en el periodo	5.773.066	13.571	3.008	11.897	12.440	1.128	11.291	11.714	1.212	953	36.285
6.04.01.03	Total de pólizas vigentes por Ramo	5.636.198	11.190	2.481	10.125	11.494	773	9.868	9.938	1.078	923	37.685
6.04.01.04	Número de Items vigentes por Ramo	6.116.890	28.148	4.740	20.253	36.158	2.127	20.175	20.187	1.859	1.024	69.399
6.04.01.05	Pólizas no vigentes por Ramo	867.402	3.214	709	2.508	2.790	420	2.133	2.491	181	71	4.907
6.04.01.06	Nº de Asegurados por Ramo-Personas Naturales	4.135.163	1.990	306	1.934	1.193	27	1.930	1.865	126	92	4.575
6.04.01.07	Nº de Asegurados por Ramo-Personas Jurídicas	182.310	7.232	1.648	6.292	6.472	840	6.084	6.210	874	514	16.375
6.04.02 CUADRO DE DATOS VARIOS												
6.42.01.00	Monto Asegurados Directos (MMS)	141.043.671	19.503.806	2.370.031	-	14.542.464	1.481.459	-	175.576	414.813	5.373	2.326.735
6.42.01.10	Moneda Nacional	131.754.413	17.229.134	1.687.583	-	13.710.539	1.265.485	-	175.576	414.525	5.369	2.321.433
6.42.01.20	Moneda Extranjera	9.289.258	2.274.672	682.448	-	831.925	215.974	-	-	288	4	5.302
6.42.02.00	Monto asegurado retenido (MMS)	92.667.171	8.173.102	845.047	-	6.745.663	659.582	-	12.857	197.174	2.657	1.527.126

HDI SEGUROS S.A.
Cuadros Técnicos al 31 de diciembre de 2023

4. CUADRO DE DATOS (6.04)

6.04 CUADRO DE DATOS VARIOS			Casco Maritimo	Casco Aereo	Responsabilidad Civil Hogar y Condominios	Responsabilidad Civil Profesional	Responsabilidad Civil Industria, Infraestructura	Responsabilidad Civil Vehículos Motorizados	Transporte Terrestre	Transporte Marítimo	Transporte Aéreo	Equipo Contratista
			4011	4012	4013	4014	4015	4016	4017	4018	4019	4020
			Industria, Infraestructura y Comercio									
CODIGO	NOMBRE CUENTA	TOTAL	11	12	13	14	15	16	17	18	19	20
6.04.01 CUADRO DE DATOS ESTADISTICOS												
6.04.01.01	Número de siniestros por Ramo	121.243	8	-	-	-	546	3.796	861	48	6	283
6.04.01.02	Número de pólizas por Ramo contratadas en el periodo	5.773.066	306	-	581	4.298	7.715	40.825	2.058	116	71	5.324
6.04.01.03	Total de pólizas vigentes por Ramo	5.636.198	282	-	568	3.715	7.515	43.523	1.685	79	60	5.157
6.04.01.04	Número de Items vigentes por Ramo	6.116.890	526	-	630	3.743	18.936	82.276	6.547	99	75	16.596
6.04.01.05	Pólizas no vigentes por Ramo	867.402	54	-	58	1.067	1.827	6.574	583	139	48	1.323
6.04.01.06	Nº de Asegurados por Ramo-Personas Naturales	4.135.163	184	-	36	419	626	5.390	406	2	1	289
6.04.01.07	Nº de Asegurados por Ramo-Personas Jurídicas	182.310	88	-	286	3.109	4.633	16.966	1.188	99	60	1.566
6.04.02 CUADRO DE DATOS VARIOS												
6.42.01.00	Monto Asegurados Directos (MMS)	141.043.671	165.944	-	10.762	30.744	2.116.732	13.078.337	525.319	259.077	1.457	1.521.277
6.42.01.10	Moneda Nacional	131.754.413	46.388	-	10.723	19.829	1.075.988	12.424.093	523.568	461	880	1.413.177
6.42.01.20	Moneda Extranjera	9.289.258	119.556	-	39	10.915	1.040.744	654.244	1.751	258.616	577	108.100
6.42.02.00	Monto asegurado retenido (MMS)	92.667.171	24.892	-	10.762	19.829	760.032	8.709.358	206.110	1.447	470	413.413

HDI SEGUROS S.A.
Cuadros Técnicos al 31 de diciembre de 2023

4. CUADRO DE DATOS (6.04)

6.04 CUADRO DE DATOS VARIOS			Todo Riesgo Construcción y Montaje	Avería Maquinaria	Equipo Electrónico	Garantía	Fidelidad	Seguro Extensión y Garantía	Seguro de Credito por Ventas a	Seguro de Credito a la Exportacion	Otros Seguros de Credito	Salud
			4021	4022	4023	4024	4025	4026	4027	4028	4029	4030
CODIGO	NOMBRE CUENTA	TOTAL	Industria, Infraestructura y Comercio									
			21	22	23	24	25	26	27	28	29	30
6.04.01 CUADRO DE DATOS ESTADISTICOS												
6.04.01.01	Número de siniestros por Ramo	121.243	140	-	78	703	350	-	-	-	-	-
6.04.01.02	Número de pólizas por Ramo contratadas en el periodo	5.773.066	1.637	69	3.057	14.383	2.105	-	-	-	-	-
6.04.01.03	Total de pólizas vigentes por Ramo	5.636.198	846	64	1.988	14.833	25.885	-	-	-	-	-
6.04.01.04	Número de Items vigentes por Ramo	6.116.890	846	68	17.348	14.837	25.885	-	-	-	-	-
6.04.01.05	Pólizas no vigentes por Ramo	867.402	978	5	1.250	4.473	117	-	-	-	-	59
6.04.01.06	Nº de Asegurados por Ramo-Personas Naturales	4.135.163	235	-	26	112	-	-	-	-	-	-
6.04.01.07	Nº de Asegurados por Ramo-Personas Juridicas	182.310	687	62	358	2.041	69	-	-	-	-	-
6.04.02 CUADRO DE DATOS VARIOS												
6.42.01.00	Monto Asegurados Directos (MMS)	141.043.671	8.525.209	6.624	266.342	1.532.962	122.293	-	-	-	-	-
6.42.01.10	Moneda Nacional	131.754.413	7.840.923	6.624	218.970	1.524.567	121.653	-	-	-	-	-
6.42.01.20	Moneda Extranjera	9.289.258	684.286	-	47.372	8.395	640	-	-	-	-	-
6.42.02.00	Monto asegurado retenido (MMS)	92.667.171	391.816	1.692	63.410	230.695	121.736	-	-	-	-	-

HDI SEGUROS S.A.
Cuadros Técnicos al 31 de diciembre de 2023

4. CUADRO DE DATOS (6.04)

6.04 CUADRO DE DATOS VARIOS			Seguro Obligatorio de Accidentes Personales (SOAP)	Seguro Cesantia	Seguro de Titulo	Seguro Agricola	Seguro de Asistencia	Otros Seguros		
			4031	4032	4033	4034	4035	4036	4050	
CODIGO	NOMBRE CUENTA	TOTAL	Industria, Infraestructura y Comercio							Sub Total
			31	32	33	34	35	36	50	
6.04.01 CUADRO DE DATOS ESTADISTICOS										
6.04.01.01	Número de siniestros por Ramo	121.243	32	710	-	-	-	4	5	21.992
6.04.01.02	Número de pólizas por Ramo contratadas en el periodo	5.773.066	20.145	216.258	-	35	-	16.561	509	439.552
6.04.01.03	Total de pólizas vigentes por Ramo	5.636.198	21.939	205.384	-	34	-	17.185	483	446.780
6.04.01.04	Número de Items vigentes por Ramo	6.116.890	143.106	205.384	-	34	-	123.847	1.018	865.871
6.04.01.05	Pólizas no vigentes por Ramo	867.402	2.219	8.751	-	1	-	1.387	79	50.416
6.04.01.06	Nº de Asegurados por Ramo-Personas Naturales	4.135.163	117.879	-	-	-	-	116.170	268	256.081
6.04.01.07	Nº de Asegurados por Ramo-Personas Jurídicas	182.310	11.430	-	-	5	-	11.634	74	106.896
6.04.02 CUADRO DE DATOS VARIOS										
6.42.01.00	Monto Asegurados Directos (MMS)	141.043.671	7.386.217	-	-	6.058	-	793	1.806.293	78.182.697
6.42.01.10	Moneda Nacional	131.754.413	7.320.336	-	-	6.058	-	793	28.253	69.392.928
6.42.01.20	Moneda Extranjera	9.289.258	65.881	-	-	-	-	-	1.778.040	8.789.769
6.42.02.00	Monto asegurado retenido (MMS)	92.667.171	7.378.718	-	-	909	-	793	186.752	36.686.042

HDI SEGUROS S.A.
Cuadros Técnicos al 31 de diciembre de 2023

4. CUADRO DE DATOS (6.04)

6.04.03 CUADRO DE DATOS ESTADISTICOS AGRUPADOS POR SUBDIVISION DE RAMOS		
--	--	--

6.04.03.01	Número de siniestros por Ramo	1.943.159
6.04.03.02	Número de pólizas por Ramo contratadas en el periodo	3.367.334
6.04.03.03	Total de pólizas vigentes por Ramo	3.267.832
6.04.03.04	Número de Items vigentes por Ramo	3.480.422
6.04.03.05	Pólizas no vigentes por Ramo	532.770
6.04.03.06	Nº de Asegurados por Ramo-Personas Naturales	2.121.312
6.04.03.07	Nº de Asegurados por Ramo-Personas Jurídicas	62.805

SUBDIVISION DE RAMOS					
INDIVIDUAL	COLECTIVO	CONSUMO			INDUSTRIA INFRAESTR UCTURA Y COMERCIO
		CARTERA HIPOTECAR IA	CARTERA CONSUMO	OTRAS CARTERAS	
46.802	4.019	14.284	14.601	13.486	18.942
1.555.664	175.721	151.270	745.688	436.067	302.924
1.515.382	162.739	135.984	733.771	405.001	314.955
1.517.467	168.698	140.655	739.418	405.118	509.066
64.427	15.334	15.719	282.725	127.287	27.278
609.588	174.270	117.801	717.446	377.313	124.894
8.449	2.665	495	6.200	5.333	39.663

6.04.04 CUADRO DE DATOS ESTADISTICOS TOTAL		TOTAL
6.04.04.01	Nº de Asegurados Totales-Personas Naturales	1.637.645
6.04.04.02	Nº de Asegurados Totales-Personas Jurídicas	56.197