



2020

HDI Seguros S.A.

Memoria Anual
y Estados Financieros

■ Índice

2020

Carta del Gerente General	01
Directorio	03
Administración	04
Historia	05
Identificación de la sociedad	06
Descripción del ámbito de negocios	09
Propiedad y acciones	14
Responsabilidad social y desarrollo sostenible	16
Administración y personal	17
Hechos Relevantes	20
Estados Financieros	21



- Carta del Gerente General

Estimados Accionistas

Empecé nuestra Memoria 2019 haciendo referencia a lo desafiante que había sido ese periodo, pero con una visión optimista frente a lo que el 2020 representaría para la industria aseguradora. Sin embargo, nada nos hacía pensar en lo que se nos vendría encima producto de la pandemia mundial por COVID-19.

En nuestro país, los sucesivos confinamientos, las restricciones horarias, y la incertidumbre e inestabilidad mundial trajeron consigo la caída abrupta de la actividad económica, llegando a un 5,8%, la peor registrada desde 1982. En el último trimestre se constató una recuperación en el consumo -tras cuatro mermas consecutivas- impulsado por las medidas de apoyo estatal a los ingresos de los hogares y los dos retiros del 10% de lo acumulado en las cuentas individuales que administran las AFP. Ambos factores inyectaron un mayor dinamismo en el comercio y propiciaron el consumo de los hogares, que logró crecer 4,1% en los últimos tres meses del año.

Nuestra industria también se vio duramente afectada. La venta de vehículos nuevos sufrió una caída de un 30,6%, cifra que impactó directamente en los resultados. Sin embargo, en nuestra Compañía esta baja fue compensada por una menor siniestralidad y la venta de otras líneas de negocio por sobre lo proyectado.

Como Compañía apostamos desde el inicio de la pandemia en Chile por priorizar y proteger la salud de nuestros Clientes, Intermediarios, y principalmente la de nuestros Colaboradores. En marzo comenzamos con un teletrabajo improvisado y no exento de dificultades y desafíos. Otorgamos todas las facilidades técnicas y humanas para que la misma gestión que normalmente se realizaba en nuestras oficinas, se pudiera efectuar desde las casas. Y en tiempo récord se materializaron proyectos de digitalización que permitieron dar continuidad operativa a nuestro servicio.

Pese a la pandemia y sus consecuencias, nuestros 3 pilares estratégicos salieron fortalecidos: Clientes y Personas: Los resultados de la encuesta NPS (Net Promoter Score) a Corredores y a Clientes por servicio de siniestros aumentaron en 21 y 9 puntos porcentuales, respectivamente. Por otra parte, en la reciente encuesta Organizational Health Check (OHC), que mide el clima laboral en todas las filiales del Grupo Talanx, mejoramos en 17 puntos.

Eficiencia y Rentabilidad: Intervenimos los procesos en todas las líneas de negocio, haciéndolos más eficientes, ágiles, con un importante foco en la implementación de mejoras técnicas relativas al E-commerce y la experiencia de servicio. Esto, sumado a la digitalización continua de todos los procesos, nos ha permitido seguir operando exitosamente en modalidad remota.

Reputación de Marca: El último reporte trimestral reflejó la eficacia de nuestra campaña de posicionamiento, alcanzando un peak en conocimiento de marca de un 85%, evidenciando que 2 de cada 3 personas nos conocen. Sin duda, no fue un año fácil. Meses de incertidumbre, de continuos cambios y en donde los planes dejaron de ser planes trajeron consigo una Compañía fortalecida que evidenció nuestra capacidad de cumplir lo que decimos: Aquí Estamos.

Agradezco sinceramente a nuestros Colaboradores, ya que sin su compromiso y trabajo en equipo no habríamos obtenido estos logros.

A nuestros Corredores de Seguros, Concesionarios e Intermediarios, quienes confiaron en nuestra capacidad de dar continuidad al servicio, pese a la incertidumbre y un escenario poco auspicioso.

A Talanx, que gracias a su propósito de trabajar "Juntos para lo inesperado" apoyó a cada una de sus filiales con solvencia y respaldo.

Y a ustedes, los miembros de nuestro Directorio, quienes apoyaron nuestras decisiones y mantuvieron su confianza en nosotros.

Atentamente,
Felipe Feres Serrano
Gerente General
HDI Seguros

■ Directorio

PRESIDENTE

Camillo Khadjavi

DIRECTORES

Luis Avilés Jasse

Joaquín García De Solminihac

Francisco Mozó Díaz

Joaquín Pastor Ruiz

Mikel Uriarte Plazaola

Karina von Baer Jahn

2020

■ Administración

GERENTE GENERAL

Felipe Feres Serrano

GERENTE CORPORATIVO ADMINISTRACIÓN Y FINANZAS

Jorge Moreno Paiva

GERENTE CORPORATIVO COMERCIAL

Alejandro Jiménez Evans

GERENTE CORPORATIVO TÉCNICO

Jochen Sand

GERENTE CORPORATIVO OPERACIONES Y CLIENTES

Roberto Larraín Yáñez

CLASIFICADORES DE RIESGO

Fitch Ratings AA-(cl)
ICR Chile AA-

■ Historia

1957

Constitución de Compañía de Seguros Aseguradora de Magallanes S.A., con el objetivo de explotar el rubro de seguros, excepto vida.

1979

Cambio de domicilio de la Sociedad a Santiago.

1982

Se fijan los nuevos estatutos adecuándolos a la Ley sobre Sociedades Anónimas.

1999

Se modifica el nombre de la sociedad de Compañía de Seguros Aseguradora de Magallanes S.A. a Aseguradora Magallanes S.A.

2009

Se autoriza la división de Aseguradora Magallanes S.A. y la creación de Aseguradora Magallanes Garantía y Crédito S.A.

2015

Fusión con HDI Seguros S.A., compañía del grupo alemán Talanx AG, tercera aseguradora más grande de Alemania y con presencia en más de 150 países. La sociedad cambia su nombre al de HDI Seguros S.A.

2017

Se reformaron los estatutos, reduciendo el número de Directores de 9 a 7, y se aprobó un texto refundido de los estatutos sociales.

Se reformaron los estatutos aprobándose un aumento de capital por \$8.000.000.000, mediante la emisión de 91.213.204 acciones de pago, íntegramente suscritas y pagadas.

2018

Se reformaron los estatutos, aprobándose un aumento de capital por \$7.000.000.000 mediante la emisión de 74.255.036 acciones de pago, íntegramente suscritas y pagadas. Se reformaron los estatutos aprobándose aumento de capital por \$5.000.000.000 mediante la emisión de 57.562.438 acciones de pago, íntegramente suscritas y pagadas.

2019

Se reformaron nuevamente los estatutos aprobándose un aumento de capital de \$12.500.000.000 mediante la emisión de 135.387.615 acciones de pago a suscribirse y pagarse en el plazo de 3 años contado desde el 28.11.2019. Al 31.03.2020 se han suscrito y pagado 43.324.037 acciones por un monto de \$4.000.000.003 con cargo a parte del aumento de capital aprobado.

■ Identificación de la sociedad

HDI Seguros S.A.
RUT: 99.231.000-6
Av. Manquehue Norte 160, Piso 19
Las Condes, Santiago, Chile
Teléfono: (56) 2 2497 6100
Sitio web: www.hdi.cl

Documentos constitutivos

Sociedad Anónima Especial constituida con el nombre de "Compañía de Seguros Aseguradora de Magallanes S.A." por escritura pública de fecha 20 de enero de 1956, otorgada ante el Notario Público de Punta Arenas, doña Delia Silva Salas, complementada por escritura pública de fecha 10 de abril de 1957, otorgada ante el Notario de Santiago, don Ramón Valdivieso Sánchez. Fue autorizada la existencia de la sociedad y aprobados sus estatutos mediante Resolución N° 4485 de fecha 08 de mayo de 1957 del Ministerio de Hacienda, la que fue inscrita a fojas 83 N° 55 del Registro de Comercio del año 1957 del Conservador de Bienes Raíces de Punta Arenas y publicada en el Diario Oficial del 31 de mayo de 1957.

La sociedad trasladó su domicilio a Santiago mediante reforma de estatutos que consta en escritura pública de fecha 5 de diciembre de 1978, otorgada ante el Notario Público de Punta Arenas, don Pablo Uribe Sepúlveda, complementada por escritura pública de fecha 21 de marzo de 1979, otorgada ante el Notario Público de Santiago, don Andrés Rubio Flores, y aprobada por Resolución N° 214-S, de fecha 1° de junio de 1979 de la Superintendencia de Valores y Seguros (SVS), inscrita a fojas 6.584, N° 4.169 en el Registro de Comercio del año 1979 del Conservador de Bienes Raíces de Santiago y publicada en el Diario Oficial del 7 de junio de 1979.

La sociedad adecuó sus estatutos a la Ley sobre Sociedades Anónimas por escritura pública de 11 de junio de 1982, otorgada ante el Notario Público de Santiago, don Mario Farren Cornejo, complementada por escritura pública del 2 de septiembre de 1983, otorgada ante el Notario Público de Santiago, don Andrés Rubio Flores, y aprobada por la Resolución N°77, del 16 de septiembre de 1983, de la Superintendencia, inscrita a fojas 15177, N° 8566 en el Registro de Comercio del año 1983 del Conservador de Bienes Raíces de Santiago y publicada en el Diario Oficial del 1° de octubre de 1983.

La sociedad cambió su nombre por el de "Aseguradora Magallanes S.A." y acordó un nuevo texto refundido de sus estatutos, mediante reforma que consta en la escritura pública de fecha 19 de mayo de 1999, otorgada ante el Notario Público de Santiago don Enrique Tornero Figueroa, aprobada por la Resolución N° 181 de fecha 10 de junio de 1999 de la SVS, inscrita a fojas el folio 13685, número 10984 en el Registro de Comercio de 1999 del Conservador de Bienes Raíces de Santiago y publicado en el Diario Oficial el 21 de junio de 1999.

En 2015, la sociedad aprueba la fusión de la sociedad con HDI Seguros S.A., continuadora legal de ISE Chile Compañía de Seguros Generales S.A., mediante escritura pública de fecha 22 de septiembre de 2015, otorgada en la Notaría de don Iván Torrealba Acevedo, aprobada por Resolución N° 929 de fecha 01 de abril de 2016 de la Superintendencia de Valores y Seguros, publicada en el Diario Oficial N° 41.425 de fecha de fecha 6 de Abril de 2016 e inscrita con esa misma fecha en el Registro de Comercio del Conservador de Bienes Raíces de Santiago a fojas 24481 N° 13593 del año 2016, y cambia su nombre por el de HDI Seguros S.A.

En 2017, por escritura pública de fecha 15.05.2017, otorgada en la 49ª Notaría de Santiago de don Gino Beneventi Alfaro, complementada, aclarada y rectificadora por escritura pública de fecha 09.08.2017 y complementada por escritura pública de 03.11.2017 todas de la misma notaría, aprobada por Resolución N°5647 de fecha 22.11.2017 de la Superintendencia de Valores y Seguros, publicada en el Diario Oficial N° 41.924 de fecha 4 de diciembre de 2017 e inscrita con fecha 30.11.2017 en el Registro de Comercio del Conservador de Bienes Raíces de Santiago a fojas 91179 N° 48735 del año 2017, se aprobó la reforma de estatutos de la sociedad mediante la cual se reduce el número de Directores de 9 a 7 y se aprueba el texto refundido de los estatutos sociales.

Por escritura pública de fecha 13.09.2017 otorgada en la 49ª Notaría de Santiago de don Gino Beneventi Alfaro, aclarada y rectificadora por escritura pública de fecha 03.11.2017 otorgada en la misma notaría aprobada por Resolución N° 5813 de fecha 29.11.2017 de la SVS, se aprobó la reforma de estatutos consistente en el aumento de capital social de \$31.666.699.386 dividido en 435.765.197 acciones nominativas de una misma serie y sin valor nominal, íntegramente suscritas y pagadas a la suma de \$39.666.699.686 dividido en 526.978.401 acciones nominativas de una misma serie y sin valor nominal mediante la emisión de 91.213.204 acciones de pago por un monto de \$8.000.000.000, las que se encuentran íntegramente suscritas y pagadas.

En 2018, por escritura pública de fecha 08.02.2018 otorgada en la 49ª Notaría de Santiago, aprobada por Resolución N° 909 de fecha 13.03.2018, publicada en el Diario Oficial N° 42.022, de 03.04.2018 y corregida publicación en el Diario Oficial 42.030 del 12.04.2018 e inscrita con fecha 28.03.2018 en el Registro de Comercio del Conservador de Bienes Raíces de Santiago a fojas 23287 N° 12378 del año 2018, se aprobó reforma de estatutos consistente en un aumento de capital de \$39.666.699.386 dividido en 526.978.401 íntegramente suscrito y pagado a \$46.666.699.386 dividido en 601.233.437, mediante la emisión de 74.255.036 acciones de pago, de una misma serie y sin valor nominal, por un monto de \$7.000.000.000, las que se encuentran íntegramente suscritas y pagadas.

Por escritura pública de fecha 29.06.2018 otorgada en la 49ª Notaría de Santiago, aprobada por Resolución N° 3547 de fecha 17.08.2018, publicada en el Diario Oficial N° 42.149 de 04.09.2018 e inscrita con fecha 31.08.2018 en el Registro de Comercio del Conservador de Bienes Raíces de Santiago a fojas 67481 N° 34605 del año 2018, se aprobó reforma de estatutos consistente en un aumento de capital de \$46.666.699.386 dividido en 601.233.437 acciones nominativas, de una misma serie y sin valor nominal, íntegramente suscrito y pagado a \$51.666.699.386 dividido en 658.795.875 acciones nominativas, de una misma serie y sin valor nominal, mediante la emisión de 57.562.438 acciones de pago, por un monto de \$5.000.000.000, las que se encuentran íntegramente suscritas y pagadas.

Por escritura pública de fecha 28.11.2019 otorgada en la 49ª Notaría de Santiago del Notario Público Wladimir Schramm López y aprobada por Resolución Exenta N° 9473 de fecha 26.12.2019, publicada en el Diario Oficial N° 42.546 con fecha 07.01.2020 e inscrita en el Registro de Comercio del Conservador de Bienes Raíces de Santiago a fojas 740 N° 397 del año 2020, se aprobó reforma de estatutos consistente en un aumento de capital de \$51.666.699.386 dividido en 658.795.875 acciones nominativas, de una misma serie y sin valor nominal íntegramente suscritas y pagadas a \$64.166.699.386, dividido en 794.183.490 acciones nominativas, de una misma serie y sin valor nominal, mediante la emisión de 135.387.615 nuevas acciones de pago, sin valor nominal por un monto de \$12.500.000.000, las que deberán suscribirse y pagarse dentro del plazo de tres años contado desde el 28.11.2019. Al 31.03.2020 se han suscrito y pagado 43.324.037 acciones por un monto de \$4.000.000.003 con cargo a parte del aumento de capital aprobado.

Información de contacto

Sucursal	Dirección	Teléfono
Iquique	Luis Uribe 100	2 2715 4181
Antofagasta	Isaac Arce Ramírez 285	2 2715 4295
La Serena	Av. El Santo 1646	2 2715 4185
Viña del Mar	Calle 12 Norte 785, oficina 1005	2 2715 4187
Rancagua	Mujica 343	2 2715 4188
Talca	3 Oriente 1281	2 2715 4198
Concepción	Av. Chacabuco 799	2 2715 4191
Los Ángeles	Bernardo O'Higgins 138	2 2715 4193
Temuco	Av. Alemania 320	2 2715 4194
Puerto Montt	Aníbal Pinto 142	2 2715 4196
Osorno	Barros Arana 1350	2 2715 4195
Casa Matriz	Av. Manquehue Norte 160, piso 19, Las Condes, Santiago	2 2715 4300
Estoril	Av. Las Condes 9800, Las Condes, Santiago	2 2715 4139
La Florida	Vicuña Mackenna 8906	600 600 6010

2020

■ Descripción del ámbito de negocios

Actividades y negocios

La Compañía HDI Seguros, se caracteriza por contar con un portafolio innovador de productos y líneas de negocio, dirigidos tanto a personas naturales como empresas. Para este último segmento hemos desarrollado productos que responden a sus diferentes necesidades y áreas de interés, como industriales, comerciales, silvoagropecuarios, inmobiliarios y financieros.

Esta variedad nos permite ser la compañía con la oferta más amplia del mercado local, y su positivo desempeño durante los últimos años le ha significado lograr y mantener una posición de liderazgo en la industria de los Seguros Generales.

HDI Seguros cuenta con 11 sucursales regionales distribuidas a lo largo del país, además de 5 unidades de negocio en la Casa Matriz de Las Condes, para la atención de los negocios de la Región Metropolitana, donde también están presentes las gerencias de Banca Seguros y Seguros Masivos, Convenios con Concesionarias y Distribuidores Automotrices.

Esta estructura permite a la Compañía tener acceso a más del 97% de la prima total del país y proveer, a su vez, el servicio de liquidación de siniestros y atención postventa a esos clientes, quienes han adquirido nuestros productos a través de los múltiples canales disponibles.

Si bien el mercado de seguros está concentrado en más del 70% en la Región Metropolitana, HDI Seguros ha ampliado progresivamente su presencia y participación en regiones, en especial a través del desarrollo de canales de distribución masivos y virtuales.

Diversidad de productos

Seguros Generales

- Vehículos
- Seguro Obligatorio de Accidentes Personales (SOAP)
- Seguro Obligatorio de Accidentes Personales Extranjeros (SOAPEX)
- Hogar
- Incendio
- Accidentes Personales
- Todo Riesgo Construcción
- Responsabilidad Civil
- Responsabilidad Civil Internacional (RCI)
- Equipos Móviles
- Transporte (aéreo, terrestre, marítimo)

Seguros de Garantía

- Cumplimiento de contratos
- Inversión de anticipos
- Fianzas
- Fidelidad funcionaria

Seguros Silvoagropecuarios

- Riesgos climáticos e incendio para frutales, cultivos, plantaciones
- Riesgos nominados para bovinos, ovinos y cerdos
- Riesgos nominados para la actividad acuícola

Participación de mercado, líneas y canales

A diciembre del 2020, HDI Seguros alcanzó un 8,0% de participación, ubicando a la empresa en el sexto lugar del mercado nacional.

Las ventajas competitivas están constituidas, principalmente, por la amplia variedad de productos y canales, y flexibilidad y autonomía local para tomar decisiones de negocios. Esta última característica nos destaca especialmente en el escenario actual, en el que los principales actores corresponden a compañías multinacionales, muchas con políticas corporativas más centralizadas en sus casas matrices, alejadas muchas veces de la realidad y necesidades locales.

En HDI Seguros tiene especial relevancia la línea de Vehículos Motorizados, que representa el 50% del total de la cartera de negocios, principalmente en el mercado de personas.

De las otras líneas de negocio destaca la presencia de HDI Seguros en el segmento Incendio, con un 21%; Silvoagropecuaria, con un 10,4%, y Otros, con un 7,3% de participación.

Distribución por línea de negocios (%)

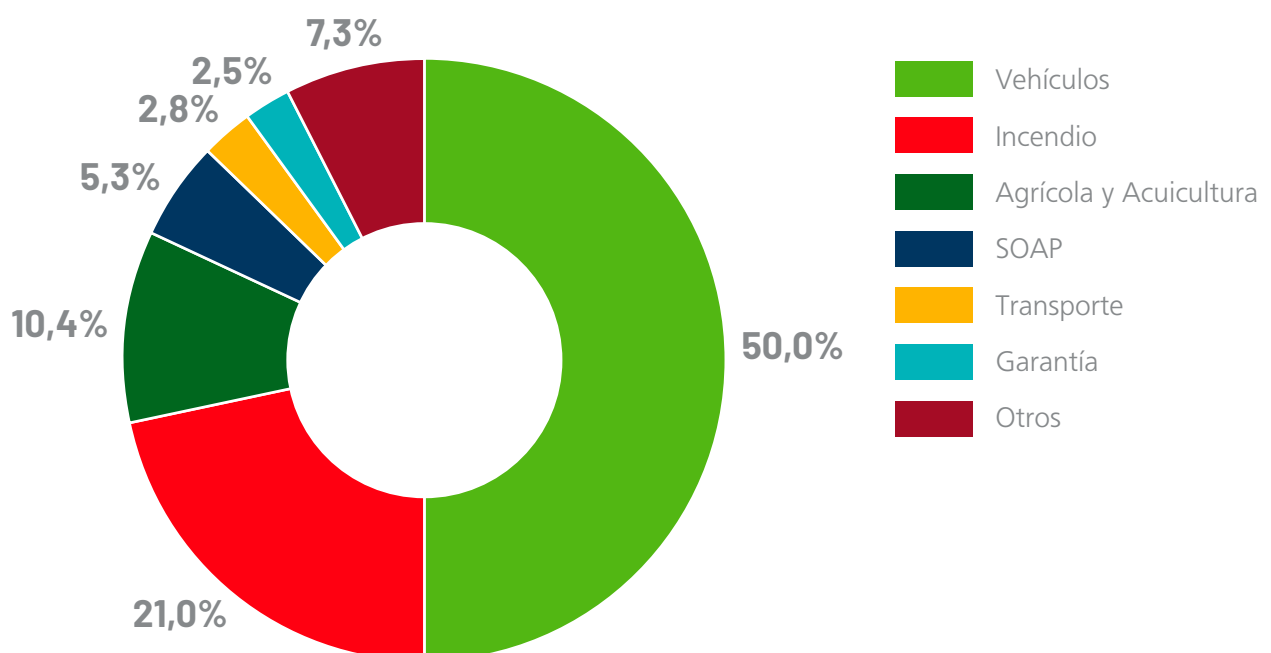

Por otra parte, HDI Seguros ha implementado diferentes estrategias de crecimiento para alcanzar nuevos nichos y segmentos de mercado, como lo ha sido, por ejemplo, la comercialización de seguros a través de innovadoras empresas de servicio con aplicaciones tecnológicas de logística y distribución. Esto se ve reflejado, en parte, en las cifras de participación de venta a través de canales no tradicionales, que alcanzó en el 2020 un 39% del total.

Distribución de venta por canal (%)

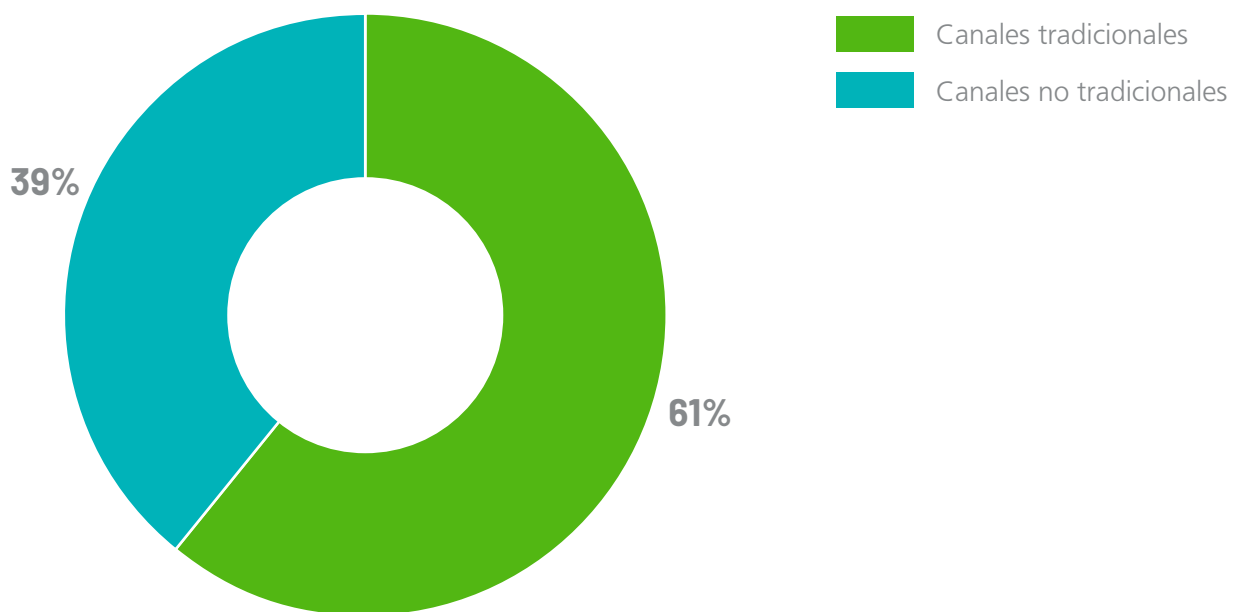

Factores de riesgo

La actividad aseguradora, como insumo básico del sistema financiero del país, depende en gran medida de los ciclos económicos y del propio desarrollo alcanzado año a año.

En este sentido, y debido a la pandemia por COVID-19 y los eventos de octubre del 2019, cuyas consecuencias se arrastraron también para el 2020, el desempeño de la actividad económica el año recién pasado tuvo un impacto directo en la industria aseguradora, reflejado en una caída de la prima directa del mercado.

La actividad aseguradora es fundamental para el desarrollo de la economía nacional. Entre otras cosas, influye directamente en el PIB del país debido a la inversión de parte importante de las primas en el mercado de capitales; aporta trabajo directo e indirecto, y otorga protección al patrimonio de empresas y personas.

Como se señaló anteriormente, la industria de Seguros Generales chilena, y HDI Seguros no es la excepción, se concentra mayoritariamente en seguros de incendio (incluyendo coberturas de sismo y riesgos de la naturaleza, entre otros) y vehículos, áreas de negocio fuertemente influenciadas tanto por el crecimiento o retroceso económico del país, como por los proyectos de inversión en los diferentes segmentos de la economía.

Durante el 2020, la venta de vehículos nuevos sufrió una caída de un 30,6%, cifra que impactó directamente en el mercado de la venta de seguros en esta línea; sin embargo, en el caso de nuestra Compañía, esta baja pudo ser compensada por las demás líneas de negocio, las cuales tuvieron un nivel de ventas por sobre lo proyectado.

Los principales mitigadores de los riesgos asociados a las compañías aseguradoras son la planificación financiera eficiente y la diversificación de productos, con el fin de no depender en exceso del desarrollo de sectores específicos de la economía.

Al proteger el patrimonio de empresas y personas, la Compañía genera valor al administrar la transferencia de riesgo de manera eficiente, enfrentando riesgos técnicos, de crédito y de mercado.

El riesgo técnico comprende el riesgo de que la tarificación de nuestros productos no sea la adecuada al perfil de riesgo de nuestros clientes, o bien que nuestras provisiones no correspondan al costo final de los siniestros recibidos. Sin embargo, la Compañía dispone de mecanismos de monitoreo y gestión para controlar una adecuada suscripción y tarificación de riesgos.

Por otra parte, el reaseguro es una herramienta de gestión de capital especialmente relevante para la protección contra siniestros catastróficos y situaciones cíclicas de siniestralidad. Los Seguros Generales se encuentran expuestos a eventos catastróficos, y en el caso particular de Chile, a sismos y otras catástrofes naturales que pueden atentar contra la solvencia y liquidez de la Compañía en caso de un siniestro mayor. Por este motivo, HDI Seguros escoge a las reaseguradoras buscando mantener un equilibrio en el portafolio, entre diversificación de actores (tanto geográfica como técnicamente), y trayectoria de las compañías. También posee la ventaja de contar con relaciones de negocios de largo plazo, enmarcados dentro del funcionamiento del Grupo Talanx. De esta forma se seleccionan reaseguradores de excelente clasificación de riesgo, a fin de controlar el riesgo de crédito.

Dado que, bajo una buena suscripción, se reciben las primas con anterioridad a la ocurrencia de siniestros, las actividades de inversión forman parte de la gestión de nuestro negocio. El riesgo de mercado, o de que parte de nuestros activos sufran una pérdida no esperada en su valor, se gestiona mediante el cumplimiento de estándares de diversificación y la elección de instrumentos cuyas características se ajusten a las particularidades de nuestro negocio.

El estándar regulatorio de la Comisión para el Mercado Financiero (CMF) y otros organismos hacia las empresas aseguradoras es cada vez más exigente, y los constantes cambios normativos obligan a estar siempre dispuestos a adaptarse a nuevos escenarios, procesos, sistemas y recursos.

Debido a este cambio constante, en la actualidad las aseguradoras deben ser capaces de visualizar las modificaciones regulatorias futuras y ajustarse rápidamente a través de mejoras institucionales enfocadas en la conducta de mercado, transparencia, con foco en el cliente y la confianza, para dar respuesta a la demanda actual de Responsabilidad Social Empresarial (RSE) que exige el mercado y los propios clientes.

El año 2020 fue particularmente desafiante debido a la pandemia por COVID-19 y trajo consigo nuevos retos; la Compañía se vio en la necesidad de adaptar rápidamente sus procesos con la finalidad de dar cumplimiento a todos sus compromisos, especialmente con sus clientes. Se prevé que con la inoculación masiva el riesgo de contagio debiese disminuir, fomentando el retorno a las actividades presenciales.

Planes de inversión

Dada la contingencia anteriormente descrita, no hubo inversiones relevantes durante el 2020.

■ Propiedades y acciones

Propiedad

Situación de control

De acuerdo a lo definido en el Título XV de la Ley No 18.045, el Grupo Talanx a través de la sociedad Inversiones HDI Ltda., ejerce como entidad controladora de la Compañía, con un 99,92% de la propiedad al 31 de diciembre de 2020.

Accionistas

Al cierre del ejercicio 2020, el capital suscrito y pagado se divide en 702.119.912 acciones. Los accionistas al 31 de diciembre del 2020 son:

NOMBRE	NÚMERO DE ACCIONES	%
Inversiones HDI Ltda.	701.559.896	99,9202%
Elías Marín Sánchez	50.816	0,0072%
Elba del Carmen Mansilla	48.459	0,0069%
Vicente Peña Lorenzo	48.459	0,0069%
Simón Andreussi Martinovic	24.229	0,0035%
Delia Salas Duhau	24.229	0,0035%
Alberto Inzúa García	24.229	0,0035%
Jorge Muñoz y Cía. Ltda.	24.229	0,0035%
Sergio Díaz Jarpa	21.674	0,0031%
Paola Viviana Loyola Vergara	16.312	0,0023%
Aurora Díaz Sánchez	14.536	0,0021%
Amadeo Potente Codato	13.105	0,0019%
Otros varios		0,0354%

Política de dividendos

La Sociedad ha mantenido como política de dividendos la de distribuir anualmente a los accionistas el 30% de las utilidades líquidas del ejercicio, en la medida que la buena marcha de la empresa y su propia conveniencia así lo permita.

Se informará a los accionistas en la próxima Junta Ordinaria sobre la Ley 21.276, que modificó el DFL 251 acerca del reparto de dividendos y el cumplimiento de los requerimientos patrimoniales y de solvencia.

Dividendos pagados

DIVIDENDO N°	FECHA PAGO	DIVIDENDO POR ACCIÓN	DIVIDENDO TOTAL	CORRESPONDIENTE AL EJERCICIO
56	26.12.2014	\$9,6060	\$3.174.994.371	2014
57	25.02.2016	\$0,9078	\$300.047.875	2015
58	12.05.2016	\$2,2525	\$110.030.712	2015
59	19.01.2017	\$3,4422	\$1.500.000.000	2016
60	17.05.2017	\$24,9148	\$10.857.013.019	2016 y Utilidades retenidas
61	17.05.2017	\$15,0322	\$6.550.491.954	Utilidades retenidas
62	23.05.2019	\$2,2673	\$1.402.329.968	2018
63	20.05.2020	\$0,2184	\$153.342.989	2019

2020

■ Responsabilidad social y desarrollo sostenible

Nombre Emisor: HDI Seguros S.A.

RUT Emisor: 99.231.000-6

Período: Año 2020

Dotación al cierre del ejercicio

Grupo Matriz	Dotación
Administrativos	273
Ejecutivos principales	26
Gerentes	13
Profesionales	115
Técnicos	222
Total general	649

Número de personas por género

Grupo	Femenino	Masculino	Total General
Diversidad de Directores	1	6	7
Diversidad de Gerencia General	13	26	39
Diversidad de la Organización	377	233	610
Total general	391	265	656

Número de personas por nacionalidad

Grupo	Chilena	Extranjera	Total General
Diversidad de Directores	5	2	7
Diversidad de Gerencia General	35	4	39
Diversidad de la Organización	567	43	610
Total general	607	49	656

Número de personas por rango etáreo

Grupo	Menos de 30	Entre 30 y 40	Entre 41 y 50	Entre 51 y 60	Entre 61 y 70	Más de 70	Total
Diversidad de Directores	0	1	2	2	2	0	7
Diversidad de Gerencia General	0	11	19	8	1	0	39
Diversidad de la Organización	154	235	143	65	13	0	610
Total general	154	247	164	75	16	0	656

Número de personas por antigüedad, en años

Cargo	Menos de 3	Entre 3 y 6	Entre 7 y 9	Entre 10 y 12	Más de 13	Total
Diversidad de Directores	7	0	0	0	0	7
Diversidad de Gerencia General	11	6	8	8	6	39
Diversidad de la Organización	177	219	107	33	74	610
Total general	195	225	115	41	80	656

Brecha salarial por género

Cargo	Proporción Ejecutivas / Trabajadoras respecto Ejecutivos / Trabajadores
Administrativos	46,21% / 53,79%
Ejecutivos principales	51,57% / 48,43%
Gerentes	46,18% / 53,82%
Profesionales	40,84% / 59,16%
Técnicos	49,13% / 50,87%

Administración y personal

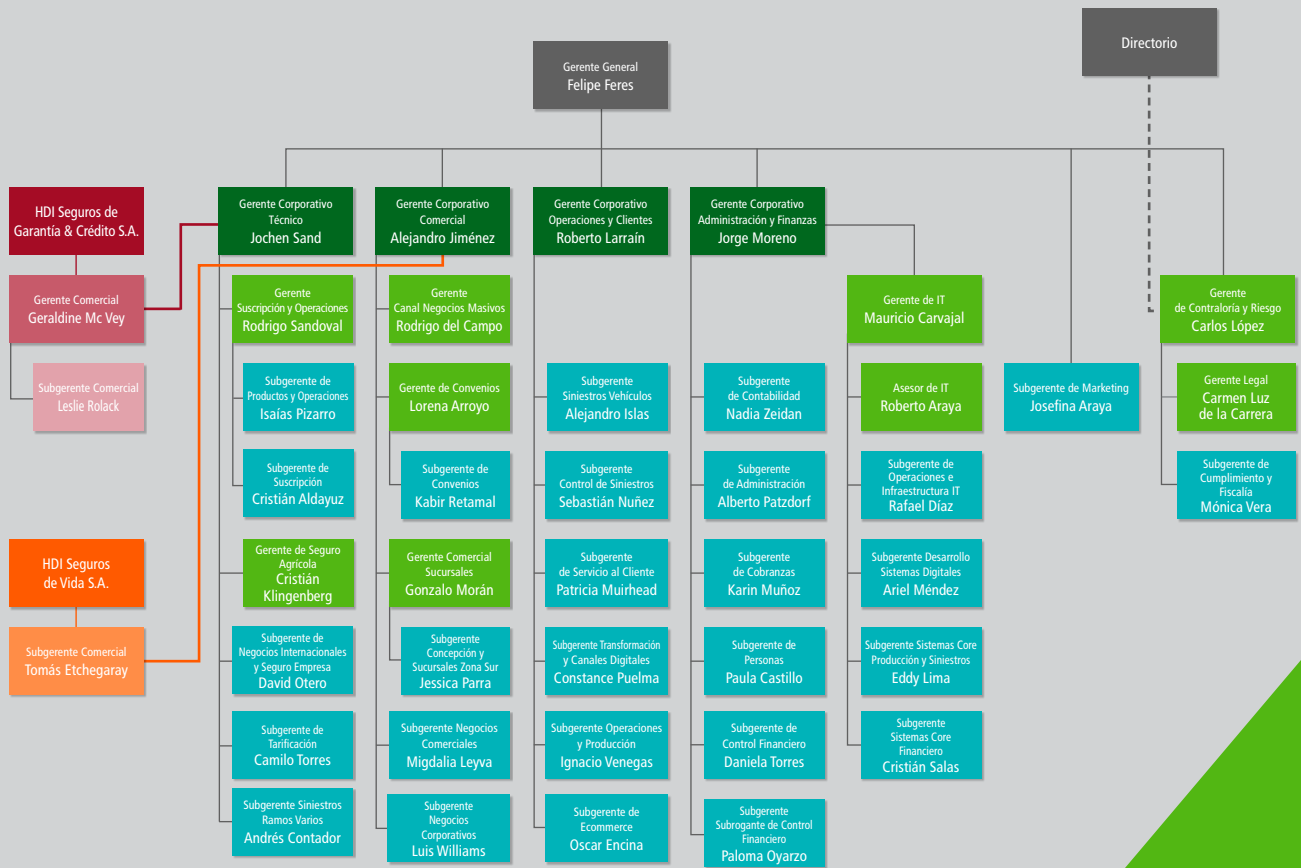

- Dependencia Matricial Alejandro Jiménez
- Dependencia Matricial Jochen Sand
- Dependencia Matricial Directorio

Directorio

Porcentaje de propiedad de los Directores y principales ejecutivos de la sociedad.
Al 31 de diciembre de 2020 no hay Directores ni principales ejecutivos que posean en forma directa acciones de la sociedad.

Gobierno Corporativo

El Directorio de HDI Seguros es integrado por siete miembros. No se contempla la existencia de directores suplentes y su duración en el cargo es de 3 años contados desde su fecha de nombramiento.

El actual Directorio fue elegido por la Junta Ordinaria de Accionistas celebrada el 24 de abril de 2019.

Por acuerdo adoptado en la Junta Ordinaria de Accionistas de fecha 23 de abril de 2020 y, en conformidad con los estatutos de la sociedad, se aprobó que los Directores no percibieran remuneración durante el ejercicio 2020.

Durante el ejercicio terminado el 31 de diciembre de 2020, los honorarios percibidos por Directores provenientes por asesorías a la sociedad en áreas de su competencia, ascendieron en total a M\$ 240.000.

Gastos por Asesoría del Directorio

Durante el 2020 no se efectuaron gastos por concepto de Asesoría del Directorio.

Presidente

Camillo Khadjavi
Abogado

Directores

Luis Avilés Jasse
RUT: 5.906.737-0
Abogado

Joaquín García De Solminihac
RUT: 10.194.024-1
Ingeniero Civil Industrial

Francisco Mozó Díaz
RUT: 7.050.794-3
Ingeniero Comercial

Joaquín Pastor Ruiz
Abogado

Mikel Uriarte Plazaola
RUT: 6.053.105-6
Ingeniero Comercial

Karina von Baer Jahn
RUT: 10.972.136-0
Agrónoma

EJECUTIVOS PRINCIPALES

GERENTE GENERAL

Felipe Feres Serrano

RUT: 10.847.428-9

GERENTE CORPORATIVO DE ADMINISTRACIÓN Y FINANZAS

Jorge Moreno Paiva

RUT: 15.959.755-5

GERENTE CORPORATIVO COMERCIAL

Alejandro Jiménez Evans

RUT: 7.246.743-4

GERENTE CORPORATIVO TÉCNICO

Jochen Sand

RUT: 21.372.266-2

GERENTE CORPORATIVO OPERACIONES Y CLIENTES

Roberto Larraín Yáñez

RUT: 15.725.658-0

GERENTE DE CONTRALORÍA Y RIESGO

Carlos López Ruiz

RUT: 14.294.767-6

GERENTE LEGAL

Carmen Luz de la Carrera de la Barrera

RUT: 10.608.974-4

DOTACIÓN PERSONAL

La dotación de personal de la Compañía al 31 de diciembre de 2020 es de 649 colaboradores.

■ Hechos Relevantes o Esenciales

Los Hechos Relevantes o Esenciales informados por HDI Seguros S.A. durante el ejercicio 2020 son los siguientes:

24 de abril de 2020

Se informan los acuerdos adoptados en Junta Ordinaria de la sociedad celebrada el 23 de abril de 2020, en que se aprobó entre otros:

1. La Memoria, Balance General y Estados Financieros al 31 de diciembre de 2019.
2. El pago de un dividendo definitivo mínimo obligatorio N°63 de \$0,2184 por acción por un monto de \$153.342.989, con cargo y equivalente, aproximadamente, al 30% de las utilidades del ejercicio al 31 de diciembre de 2019.
3. La designación de los señores PriceWaterhouseCoopers Consultores Auditores SpA como empresa de auditoría externa para la revisión de los Estados Financieros del ejercicio 2020.
4. La designación del diario electrónico El Líbero para efectuar las citaciones a las Juntas de Accionistas y otros avisos que determine la ley.

30 de abril de 2020

Se informa que en Directorio con fecha 28.04.2020, se acordó actualizar la Política de Habitualidad para Operaciones con Partes Relacionadas, la que fue acompañada en la comunicación del Hecho Esencial.

A large graphic of the year 2020. The first '2' is green, the first '0' is green, the second '2' is teal, and the final '0' is orange. The numbers are thick and have a modern, rounded font style.

■ Estados Financieros

Al 31 de diciembre de 2020 y 2019
y por los años terminados en esas fechas.

(Con el Informe de los Auditores Independientes)

HDI SEGUROS S.A.

Contenido

Informe de los Auditores Independientes

Estados de Situación Financiera

Estados de Resultados Integrales

Estados de Flujos de Efectivo

Estados de Cambios en el Patrimonio

Notas a los Estados Financieros

\$: Cifras expresadas en pesos chilenos

M\$: Cifras expresadas en miles de pesos chilenos

UF : Cifras expresadas en unidades de fomento

US\$: Cifras expresadas en dólares estadounidenses



INFORME DEL AUDITOR INDEPENDIENTE

Santiago, 26 de febrero de 2021

Señores Accionistas y Directores
HDI Seguros S.A.

Hemos efectuado una auditoría a los estados financieros adjuntos de HDI Seguros S.A., que comprenden los estados de situación financiera al 31 de diciembre de 2020 y 2019 y los correspondientes estados de resultados integrales, de cambios en el patrimonio y de flujos de efectivo por los años terminados en esas fechas y las correspondientes notas a los estados financieros. La Nota 6.III, no ha sido auditada por nosotros y por lo tanto este informe no se extiende a la misma.

Responsabilidad de la Administración por los estados financieros

La Administración es responsable por la preparación y presentación razonable de estos estados financieros de acuerdo con instrucciones y normas de preparación y presentación de información financiera emitidas por la Comisión para el Mercado Financiero. Esta responsabilidad incluye el diseño, implementación y mantención de un control interno pertinente para la preparación y presentación razonable de estados financieros que estén exentos de representaciones incorrectas significativas, ya sea debido a fraude o error.

Responsabilidad del auditor

Nuestra responsabilidad consiste en expresar una opinión sobre estos estados financieros a base de nuestras auditorías. Efectuamos nuestras auditorías de acuerdo con normas de auditoría generalmente aceptadas en Chile. Tales normas requieren que planifiquemos y realicemos nuestro trabajo con el objeto de lograr un razonable grado de seguridad de que los estados financieros están exentos de representaciones incorrectas significativas.

Una auditoría comprende efectuar procedimientos para obtener evidencia de auditoría sobre los montos y revelaciones en los estados financieros. Los procedimientos seleccionados dependen del juicio del auditor, incluyendo la evaluación de los riesgos de representaciones incorrectas significativas de los estados financieros, ya sea debido a fraude o error. Al efectuar estas evaluaciones de los riesgos, el auditor considera el control interno pertinente para la preparación y presentación razonable de los estados financieros de la entidad con el objeto de diseñar procedimientos de auditoría que sean apropiados en las circunstancias, pero sin el propósito de expresar una opinión sobre la efectividad del control interno de la entidad. En consecuencia, no expresamos tal tipo de opinión. Una auditoría incluye, también, evaluar lo apropiadas que son las políticas de contabilidad utilizadas y la razonabilidad de las estimaciones contables significativas efectuadas por la Administración, así como una evaluación de la presentación general de los estados financieros.

Consideramos que la evidencia de auditoría que hemos obtenido es suficiente y apropiada para proporcionarnos una base para nuestra opinión.



Santiago, 26 de febrero de 2021
HDI Seguros S.A.
2

Opinión

En nuestra opinión, los mencionados estados financieros presentan razonablemente, en todos sus aspectos significativos, la situación financiera de HDI Seguros S.A. al 31 de diciembre de 2020 y 2019 los resultados de sus operaciones y los flujos de efectivo por los años terminados en esas fechas, de acuerdo con instrucciones y normas de preparación y presentación de información financiera emitidas por la Comisión para el Mercado Financiero.

Otros asuntos - Información adicional

Nuestra auditoría fue efectuada con el propósito de formarnos una opinión sobre los estados financieros tomados como un todo. La información a continuación, se presenta con el propósito de efectuar un análisis adicional al que se desprende de la información normalmente proporcionada en los estados financieros:

Nota N° 25.b	SOAP
Nota N° 44.a y 44.b	Moneda Extranjera y Unidades Reajustables
Nota N° 45	Cuadro de Venta por Regiones
Cuadro Técnico N° 6.01	Margen de Contribución
Cuadro Técnico N° 6.02	Costo de siniestros
Cuadro Técnico N° 6.03	Reservas
Cuadro Técnico N° 6.04	Datos

Tal información adicional es responsabilidad de la Administración y fue derivada de, y se relaciona directamente con, los registros contables y otros registros subyacentes utilizados para preparar los estados financieros. La mencionada información adicional ha estado sujeta a los procedimientos de auditoría aplicados en la auditoría de los estados financieros y a ciertos procedimientos selectivos adicionales, incluyendo la comparación y conciliación de tal información adicional directamente con los registros contables y otros registros subyacentes utilizados para preparar los estados financieros, o directamente con los mismos estados financieros y los otros procedimientos adicionales, de acuerdo con normas de auditoría generalmente aceptadas en Chile.

En nuestra opinión, la información suplementaria al 31 de diciembre de 2020 se presenta razonablemente en todos los aspectos significativos en relación con los estados financieros tomados como un todo.



Santiago, 26 de febrero de 2021
HDI Seguros S.A
3

Otros asuntos - Información no comparativa

De acuerdo a instrucciones de la Comisión para el Mercado Financiero, las notas a los estados financieros descritos en el primer párrafo y las notas y cuadros técnicos señalados en el párrafo anterior, no presentan información comparativa.

A handwritten signature in blue ink, appearing to read 'Luis Fernando Orihuela Bertin'.

The PricewaterhouseCoopers logo, featuring a large blue 'P' followed by the text 'ricewaterhouseCoopers' in a blue, lowercase, sans-serif font.

Firmado digitalmente por Luis Fernando Orihuela Bertin RUT: 22.216.857-0. El certificado correspondiente puede visualizarse en la versión electrónica de este documento.

Estados de Situación Financiera al 31 de diciembre de 2020 y 2019

Estados de situación financiera - expresado en miles de pesos	Notas	31-12-2020	31-12-2019
5100000 Total Activos		459.887.393	433.541.894
5110000 Total de Inversiones Financieras		162.667.862	115.338.360
5111000 Efectivo y Efectivo Equivalente	(7)	10.605.795	13.141.089
5112000 Activos Financieros a Valor Razonable	(8)	152.062.067	102.197.271
5113000 Activos Financieros a Costo Amortizado		-	-
5114000 Prestamos		-	-
5114100 Avance Tenedores de pólizas		-	-
5114200 Préstamos otorgados		-	-
5115000 Inversiones Seguros Cuenta Única de Inversión (CUI)		-	-
5116000 Participaciones de Entidades del Grupo		-	-
5116100 Participaciones en empresas subsidiarias (filiales)		-	-
5116200 Participaciones en empresas asociadas (coligadas)		-	-
5120000 Total Inversiones Inmobiliarias		7.505.816	6.829.866
5121000 Propiedades de inversión	(14.1)	2.414.931	2.409.433
5122000 Cuentas por cobrar leasing		-	-
5123000 Propiedades, planta y equipo de uso propio		5.090.885	4.420.433
5123100 Propiedades de Uso propio	(14.3)	3.757.306	3.194.959
5123200 Muebles y Equipos de Uso Propio		1.333.579	1.225.474
5130000 Activos no Corrientes mantenidos para la venta		-	-
5140000 Total cuentas de seguro		260.048.122	273.088.873
5141000 Cuentas por Cobrar de Seguros		143.000.718	146.825.131
5141100 Cuentas por cobrar asegurados	(16.1)	123.733.536	129.548.422
5141200 Deudores por Operaciones de Reaseguro	(17.1)	8.469.509	6.891.461
5141210 Sinistros por Cobrar a Reaseguradores	(17.2)	6.164.512	5.836.005
5141220 Primas por Cobrar Reaseguro Aceptado		-	-
5141230 Activo por Reaseguro No Proporcional		-	-
5141240 Otros Deudores por Operaciones de Reaseguro		2.304.997	1.055.456
5141300 Deudores por Operaciones de Coaseguro	(18.1)	3.906.236	2.082.123
5141310 Primas por Cobrar por Operaciones de Coaseguro	(16.2)	3.854.504	1.900.755
5141320 Sinistros por Cobrar por Operaciones de Coaseguro		51.732	181.368
5141400 Otras cuentas por cobrar		6.891.437	8.303.125
5142000 Participación del Reaseguro en las Reservas Técnicas	(19)	117.047.404	126.263.742
5142100 Participación del Reaseguro en la Reserva riesgo en curso	(17.5)	44.262.717	37.036.465
5142200 Participación del Reaseguro en las Reservas Seguros Previsionales		-	-
5142210 Participación del Reaseguro en la Reserva Rentas Vitalicias		-	-
5142220 Participación del Reaseguro en la Reserva Seguro Invalidez y Sobrevivencia		-	-
5142300 Participación del Reaseguro en la Reserva Matemática		-	-
5142400 Participación del Reaseguro en la Reserva Rentas Privadas		-	-
5142500 Participación del Reaseguro en la Reserva de siniestros	(17.4)	69.949.922	88.000.675
5142700 Participación del Reaseguro en la Reserva de Insuficiencia de Primas		2.834.765	1.226.602
5142800 Participación del Reaseguro en las Otras Reservas Técnicas		-	-

Estados de Situación Financiera a l 31 de diciembre de 2020 y 2019

Estados de situación financiera - expresado en miles de pesos	Notas	31-12-2020	31-12-2019
5150000 Otros Activos		29.665.593	38.284.795
5151000 Intangibles		360.089	382.112
5151100 Goodwill		-	-
5151200 Activos intangibles distintos a Goodwill	(20.2)	360.089	382.112
5152000 Impuestos por cobrar		9.666.436	12.380.010
5152100 Cuenta por cobrar por impuesto corriente	(21.1)	5.274.824	6.287.549
5152200 Activos por Impuesto Diferido	(21.2)	4.391.612	6.092.461
5153000 Otros Activos		19.639.068	25.522.673
5153100 Deudas del Personal	(22.1)	41.232	51.198
5153200 Cuentas por cobrar intermediarios	(22.2)	785.187	847.629
5153300 Deudores Relacionados	(49.1)	12.891.144	12.635.522
5153400 Gastos anticipados	(22.3)	912.392	4.190.988
5153500 Otros activos	(22.4)	5.009.113	7.797.336

Estados de Situación Financiera a 31 de diciembre de 2020 y 2019

Estados de situación financiera - expresado en miles de pesos	Notas	31-12-2020	31-12-2019
5200000 Total Pasivos y Patrimonio		459.887.393	433.541.894
5210000 Total Pasivos		385.032.714	375.094.993
5211000 Pasivos Financieros	(23)	-	-
5212000 Pasivos no Corrientes mantenidos para la venta	(24)	-	-
5213000 Total cuentas de seguro		336.427.794	340.357.620
5213100 Reservas Técnicas	(19)	287.320.841	299.859.401
5213110 Reserva riesgos en curso	(25.1.1)	145.316.734	144.987.723
5213120 Reservas Seguros Previsionales		-	-
5213121 Reserva Rentas Vitalicias		-	-
5213122 Reservas Seguro Invalidez y Supervivencia		-	-
5213130 Reserva matemática		-	-
5213140 Reserva valor del fondo		-	-
5213150 Reserva rentas privadas		-	-
5213160 Reserva de siniestros	(25.1.2)	136.981.567	151.442.888
5213170 Reserva Catastrófica de Terremoto		799.434	1.432.993
5213180 Reserva Insuficiencia de Prima		4.075.253	1.849.255
5213190 Otras Reservas Técnicas	(25.1.4)	147.853	146.542
5213200 Deudas por Operaciones de Seguro	(26)	49.106.953	40.498.219
5213210 Deudas con asegurados	(26.1)	8.644.137	7.783.902
5213220 Deudas por Operaciones Reaseguro	(26.2)	27.104.374	25.475.928
5213230 Deudas por Operaciones por Coaseguro	(26.3)	2.126.014	2.059.013
5213231 Primas por Pagar por Operaciones de Coaseguro		2.126.014	2.059.013
5213232 Siniestros por Pagar por Operaciones de Coaseguro		-	-
5213240 ingresos Anticipados por Operaciones de Seguros	(26.4)	11.232.428	5.179.376
5214000 Otros Pasivos		48.604.920	34.737.373
5214100 Provisiones	(27)	482.613	192.862
5214200 Otros Pasivos	(28)	48.122.307	34.544.511
5214210 Impuestos por pagar		10.655.544	3.013.726
5214211 Cuentas por Pagar por impuesto	(28.1.1)	10.655.544	3.013.726
5214212 Pasivos por impuesto Diferido	(21.2)	-	-
5214220 Deudas con Relacionados	(49.1)	13.280.191	12.721.262
5214230 Deudas con intermediarios	(28.3)	9.152.737	8.012.004
5214240 Deudas con el personal	(28.4)	2.566.024	2.279.580
5214250 Ingresos anticipados	(28.5)	-	-
5214260 Otros Pasivos No Financieros	(28.6)	12.467.811	8.517.939

Estados de Situación Financiera a 31 de diciembre de 2020 y 2019

Estados de situación financiera - expresado en miles de pesos	Notas	31-12-2020	31-12-2019
5220000 Total Patrimonio	(29)	74.854.679	58.446.901
5221000 Capital Pagado	(29)	55.666.699	51.666.699
5222000 Reservas	(29)	438.026	438.026
5223000 Resultados Acumulados		15.162.043	5.450.620
5223100 Resultados Acumulados Periodos Anteriores		5.450.600	5.092.865
5223200 Resultado del ejercicio		13.873.490	511.078
5223300 (Dividendos)		4.162.047	153.323
5224000 Otros Ajustes		3.587.911	891.556

Estados de Resultados Integrales a 31 de diciembre de 2020 y 2019

Estados de resultados integrales - expresado en miles de pesos		Notas	31-12-2020	31-12-2019
5311000	Margen de Contribucion		57.005.158	29.924.401
5311100	Primas Retenidas		171.266.952	184.749.758
5311110	Prima Directa	(45)	252.547.636	250.258.904
5311120	Prima aceptada		-	-
5311130	Prima Cedida	(30)	81.280.684	65.509.146
5311200	Variación de Reservas Técnicas	(31)	(8.444.591)	(3.771.564)
5311210	Variación Reserva de riesgo en curso		(8.385.575)	(3.802.016)
5311220	Variación Reserva Matemática		-	-
5311230	Variación Reserva Valor del Fondo		-	-
5311240	Variación Reserva Catastrófica de Terremoto		(654.469)	654.469
5311250	Variación Reserva Insuficiencia de Prima		594.142	(639.683)
5311260	Variación Otras reservas técnicas		1.311	15.666
5311300	Costo de Siniestros	(32)	93.193.987	132.066.651
5311310	Siniestros Directos		128.221.545	222.844.700
5311320	Siniestros Cedidos		35.027.558	90.778.049
5311330	Siniestros Aceptados		-	-
5311400	Costo de Rentas		-	-
5311410	Rentas Directas		-	-
5311420	Rentas Cedidas		-	-
5311430	Rentas Aceptadas		-	-
5311500	Resultado de Intermediación		18.888.270	23.980.698
5311510	Comisión Agentes Directos		10.468.350	13.665.141
5311520	Comisión Corredores y Retribución Asesores Previsionales		25.449.196	25.824.058
5311530	Comisiones de reaseguro aceptado		-	-
5311540	Comisiones de reaseguro cedido		17.029.276	15.508.501
5311600	Gastos por Reaseguro No Proporcional	(30)	11.225.627	6.544.777
5311700	Gastos Médicos		-	-
5311800	Deterioro de Seguros	(34)	(601.499)	(3.995.205)
5312000	Costo de Administracion	(33)	46.972.722	41.432.460
5312100	Remuneraciones		20.476.736	18.340.824
5312200	Otros		26.495.986	23.091.636
5313000	Resultado de Inversiones	(35)	1.554.237	4.045.176
5313100	Resultado Neto Inversiones Realizadas		717.008	2.436.058
5313110	Inversiones Inmobiliarias		653	122.996
5313120	Inversiones Financieras		716.355	2.313.062
5313200	Resultado Neto Inversiones no Realizadas		(14.219)	(34.965)
5313210	Inversiones Inmobiliarias		-	-
5313220	Inversiones Financieras		(14.219)	(34.965)
5313300	Resultado Neto Inversiones Devengadas		1.011.786	1.650.704
5313310	Inversiones Inmobiliarias		-	-
5313320	Inversiones Financieras		1.245.339	1.843.160
5313330	Depreciación		59.558	48.326
5313340	Gastos de Gestión		173.995	144.130

Estados de Resultados Integrales a 31 de diciembre de 2020 y 2019

Estados de resultados integrales - expresado en miles de pesos Notas	31-12-2020	31-12-2019
5313400 Resultado Neto Inversiones por Seguros con Cuenta Única de Inversiones	-	-
5313500 Deterioro de Inversiones	160.338	6.621
5314000 Resultado Tecnico de Seguros	11.586.673	(7.462.883)
5315000 Otros Ingresos y Egresos	7.299.098	5.377.180
5315100 Otros Ingresos (36)	9.508.800	6.877.244
5315200 Otros Gastos (37)	2.209.702	1.500.064
5316100 Diferencia de cambio (38.1)	461.730	954.611
5316200 Utilidad (pérdida) por unidades reajustables (38.2)	1.858.421	1.361.730
5317000 Resultado de operaciones continuas antes de impuesto renta	21.205.922	230.638
5318000 Utilidad (Pérdida) por Operaciones Discontinuas y Disponibles para la Venta (netas de impto)	-	-
5319000 Impuesto renta (40)	7.332.432	(280.440)
5310000 Resultado del Periodo	13.873.490	511.078
Estado Otros Resultados Integrales		
5321000 Resultado en la evaluación propiedades, plantas y equipos	-	-
5322000 Resultado en activos financieros	3.693.637	1.509.733
5323000 Resultado en coberturas de flujo de caja	-	-
5324000 Otros resultados con Ajusten en Patrimonio	-	-
5325000 Impuesto Diferidos	(997.282)	(407.628)
5320000 Total Otros Resultado Integral	2.696.355	1.102.105
5300000 Total Resultado Integral	16.569.845	1.613.183

Estados de Flujo de Efectivo al 31 de diciembre de 2020 y 2019

Estados de flujos de efectivo - expresado en miles de pesos		31-12-2020	31-12-2019
7311100	Ingreso por prima de seguro y coaseguro	288.477.822	278.016.305
7311200	Ingreso por prima reaseguro aceptado	-	-
7311300	Devolución por rentas y siniestros	15.713.948	14.137.983
7311400	Ingreso por rentas y siniestros reasegurados	51.422.897	39.830.627
7311500	Ingreso por comisiones reaseguros cedidos	17.029.276	15.508.501
7311600	Ingreso por Activos financieros a valor razonable	216.892.344	345.461.316
7311700	Ingresos por Activos financieros a costo amortizado	-	-
7311800	Ingreso por activos inmobiliarios	-	-
7311900	Intereses y dividendos recibidos	715.544	1.523.490
7312000	Préstamos y partidas por cobrar	-	-
7312100	Otros ingresos de la actividad aseguradora	-	-
7310000	Total ingresos de efectivo de la actividad aseguradora	590.251.831	694.478.222
7321100	Egresos por prestaciones seguro directo y coaseguro	87.722.515	63.143.260
7321200	Pago de rentas y siniestros	154.490.618	173.702.225
7321300	Egreso por comisiones seguros directos	34.592.602	38.584.788
7321400	Egreso por comisiones reaseguros aceptados	-	-
7321500	Egreso por Activos financieros a valor razonable	256.416.257	361.020.315
7321600	Egresos por Activos financieros a costo amortizado	-	-
7321700	Egreso por activos inmobiliarios	-	-
7321800	Gastos por Impuesto	28.120.449	22.768.664
7321900	Gasto de Administración	34.051.861	34.910.285
7322000	Otros egresos de la actividad aseguradora	-	-
7320000	Total egresos de efectivo de la actividad aseguradora	595.394.302	694.129.537
7300000	Total flujo de efectivo netos de actividades de la operación	(5.142.471)	348.685
7411100	Ingresos por propiedades, muebles y equipos	498.052	-
7411200	Ingreso por Propiedades de inversión	-	219.922
7411300	Ingreso por Activos intangibles	-	-
7411400	Ingreso por Activos mantenidos para la venta	1.737.651	-
7411500	Ingreso por Participaciones en entidades del grupo y filiales	-	-
7411600	Otros ingresos relacionados con actividades de inversión	-	-
7410000	Total ingresos de efectivo de las actividades de inversión	498.052	219.922
7421100	Egresos por propiedades, muebles y equipos.	1.737.651	435.227
7421200	Egreso por Propiedades de inversión	-	437.241
7421300	Egreso por Activos intangibles	-	-
7421400	Egreso por Activos mantenidos para la venta	-	-
7421500	Egreso por Participaciones en entidades del grupo y filiales	-	-
7421600	Otros egresos relacionados con actividades de inversión	-	-
7420000	Total egresos de efectivo de las actividades de inversión	1.737.651	872.468
7400000	Total de flujos de actividades de inversión	(1.239.599)	(652.546)

Estados de Flujo de Efectivo al 31 de diciembre de 2020 y 2019

Estados de flujos de efectivo - expresado en miles de pesos		31-12-2020	31-12-2019
7511100	Ingreso por Emisión de instrumentos de patrimonio	-	-
7511200	Ingresos por préstamos a relacionados	-	-
7511300	Ingreso por Préstamos bancarios	-	-
7511400	Aumentos de capital	4.000.000	5.000.000
7511500	Otros ingresos relacionados con actividades de financiamiento	-	-
7510000	Total ingresos de efectivo de las actividades de financiamiento	4.000.000	5.000.000
7521100	Dividendos a los accionistas	153.224	1.402.298
7521200	Intereses pagados	-	-
7521300	Disminución de capital	-	-
7521400	Egresos por préstamos con relacionados	-	-
7521500	Otros egresos relacionados con actividades de financiamiento	-	-
7520000	Total egresos de efectivo de las actividades de financiamiento	153.224	1.402.298
7500000	Total flujos de efectivo netos de actividades de financiamiento	3.846.776	3.597.702
7600000	Efecto de las variaciones de los tipo de cambio	-	-
7700000	Total aumento /disminución de efectivo y equivalentes	(2.535.294)	3.293.841
7710000	Efectivo y equivalentes al inicio del periodo	13.141.089	9.847.248
7720000	Efectivo y equivalentes al final del periodo	10.605.795	13.141.089
7800000	Componentes del efectivo y equivalentes al final del periodo	10.605.795	13.141.089
7810000	Caja	19.868	961.640
7820000	bancos	8.161.272	7.617.134
7830000	Equivalentes al afectivo	2.424.655	4.562.315

HDI SEGUROS S.A.

Estados de Cambios en el Patrimonio por los años terminados al 31 de diciembre de 2020 y 2019

2020

Estado de cambios en el patrimonio del 01-01-2020 al 31-12-2020	Capital	Reservas					Resultados acumulados			Otros ajustes				Total		
	Pagado	Sobre precio de acciones	Reserva ajuste por calce	Reserva descalce seguros CUI	Otras reservas	Reservas	Resultados acumulados periodos anteriores	Resultado del ejercicio	Resultados acumulados	Resultado en la evaluación de propiedades, muebles y	Resultados en activos financieros	Resultado en coberturas de flujo de caja	Otros resultados con ajuste en patrimonio		Otros ajustes	
8110000	Patrimonio inicial antes de ajuste	51.666.699	-	-	-	438.026	438.026	5.092.865	357.755	5.450.620	-	891.556	-	-	891.556	58.446.901
8120000	Ajustes periodos anteriores	-	-	-	-	-	-	-	-	-	-	-	-	-	-	-
8130000	Contables	-	-	-	-	-	-	-	-	-	-	-	-	-	-	-
8100000	Patrimonio al inicio del periodo	51.666.699	-	-	-	438.026	438.026	5.092.865	357.755	5.450.620	-	891.556	-	-	891.556	58.446.901
8200000	Resultado integral	-	-	-	-	-	-	-	13.873.490	13.873.490	-	2.696.355	-	-	2.696.355	16.569.845
8210000	Resultado del periodo	-	-	-	-	-	-	-	13.873.490	13.873.490	-	-	-	-	-	13.873.490
8220000	Total de ingresos (gastos) registrados con abono (cargo) a patrimonio	-	-	-	-	-	-	-	-	-	-	3.693.637	-	-	3.693.637	3.693.637
8230000	Impuesto diferido	-	-	-	-	-	-	-	-	-	-	(997.282)	-	-	(997.282)	(997.282)
8300000	Transferencias a resultados acumulados	-	-	-	-	-	-	511.078	(357.755)	153.323	-	-	-	-	153.323	-
8400000	Operaciones con los accionistas	4.000.000	-	-	-	-	-	(153.343)	(4.162.047)	(4.315.390)	-	-	-	-	-	(315.390)
8410000	Aumento (disminución) de capital	4.000.000	-	-	-	-	-	-	-	-	-	-	-	-	-	4.000.000
8420000	Distribución de dividendos	-	-	-	-	-	-	153.343	4.162.047	4.315.390	-	-	-	-	-	4.315.390
8430000	Otras operaciones con los accionistas	-	-	-	-	-	-	-	-	-	-	-	-	-	-	-
8500000	Reservas	-	-	-	-	-	-	-	-	-	-	-	-	-	-	-
8600000	Transferencia de patrimonio a resultado	-	-	-	-	-	-	-	-	-	-	-	-	-	-	-
8800000	Transferencia de patrimonio a resultado	-	-	-	-	-	-	-	-	-	-	-	-	-	-	-
8700000	Patrimonio al final del periodo	55.666.699	-	-	-	438.026	438.026	5.450.600	9.711.443	15.162.043	-	3.587.911	-	-	3.587.911	74.854.679

Estados de Cambios en el Patrimonio por los años terminados al 31 de diciembre de 2020 y 2019

2019

Estado de cambios en el patrimonio del 01-01-2019 al 31-12-2019		Capital	Reservas				Resultados acumulados			Otros ajustes				Total		
		Pagado	Sobre precio de acciones	Reserva ajuste por calce	Reserva descalce seguros CUI	Otras reservas	Reservas	Resultados acumulados periodos anteriores	Resultado del ejercicio	Resultados acumulados	Resultado en la evaluación de propiedades, muebles y	Resultados en activos financieros	Resultado en coberturas de flujo de caja		Otros resultados con ajuste en patrimonio	Otros ajustes
8110000	Patrimonio inicial antes de ajuste	46.666.699	-	-	-	437.763	437.763	1.820.790	3.272.075	5.092.865	-	(210.549)	-	-	(210.549)	51.986.778
8120000	Ajustes periodos anteriores	-	-	-	-	-	-	-	-	-	-	-	-	-	-	-
8130000	Contables	-	-	-	-	-	-	-	-	-	-	-	-	-	-	-
8100000	Patrimonio al inicio del periodo	46.666.699	-	-	-	437.763	437.763	1.820.790	3.272.075	5.092.865	-	(210.549)	-	-	(210.549)	51.986.778
8200000	Resultado integral	-	-	-	-	-	-	-	511.078	511.078	-	1.102.105	-	-	1.102.105	1.613.183
8210000	Resultado del periodo	-	-	-	-	-	-	-	511.078	511.078	-	-	-	-	-	511.078
8220000	Total de ingresos (gastos) registrados con abono (cargo) a patrimonio	-	-	-	-	-	-	-	-	-	-	1.509.733	-	-	1.509.733	1.509.733
8230000	Impuesto diferido	-	-	-	-	-	-	-	-	-	-	(407.628)	-	-	(407.628)	(407.628)
8300000	Transferencias a resultados acumulados	-	-	-	-	-	-	4.674.395	(3.272.075)	1.402.320	-	-	-	-	-	1.402.320
8400000	Operaciones con los accionistas	5.000.000	-	-	-	-	-	(1.402.320)	(153.323)	(1.555.643)	-	-	-	-	-	3.444.357
8410000	Aumento (disminución) de capital	5.000.000	-	-	-	-	-	-	-	-	-	-	-	-	-	5.000.000
8420000	Distribución de dividendos	-	-	-	-	-	-	1.402.320	153.323	1.555.643	-	-	-	-	-	1.555.643
8430000	Otras operaciones con los accionistas	-	-	-	-	-	-	-	-	-	-	-	-	-	-	-
8500000	Reservas	-	-	-	-	263	263	-	-	-	-	-	-	-	-	263
8600000	Transferencia de patrimonio a resultado	-	-	-	-	-	-	-	-	-	-	-	-	-	-	-
8800000	Transferencia de patrimonio a resultado	-	-	-	-	-	-	-	-	-	-	-	-	-	-	-
8700000	Patrimonio al final del periodo	51.666.699	-	-	-	438.026	438.026	5.092.865	357.755	5.450.620	-	891.556	-	-	891.556	58.446.901

(1) Entidad que reporta

HDI Seguros S.A. (la Compañía), RUT 99.231.000-6, es una Compañía anónima abierta. Por escritura pública de fecha 31 de enero de 2012, otorgada ante notaría de don Patricio Raby Benavente, Inscrita a fojas 17.863 N°12.535, el 15 de marzo de 2012 en el Registro de Comercio de Santiago y publicada en el Diario Oficial el 12 de marzo de 2012. Sus actividades están fiscalizadas por la Comisión para el Mercado Financiero (CMF).

El domicilio social y las oficinas principales de la Compañía se encuentran en Santiago de Chile, en Avenida Manquehue Norte 160, Comuna de Las Condes.

El controlador de HDI Seguros S.A. es HDI Haftpflichtverband der Deutschen Industrie Versicherungsverein auf Gegenseitigkeit (VaG), quien ejercería el control a través de Talanx Aktiengesellschaft (Talanx AG), Talanx International Aktiengesellschaft (Talanx International AG) e Inversiones HDI Limitada.

Resolución Exenta N°4.485 y fecha de Resolución Exenta CMF 08/05/1979.

Registro de Valores N°409.

En Junta Extraordinaria de accionistas de fecha 12 de mayo de 2015, reducida a escritura pública de fecha 15 de mayo de 2015 se acordó solicitar la cancelación de la sociedad y sus acciones del Registro de Valores, en cumplimiento de lo señalado en el artículo 2° inciso séptimo de la Ley N°18.046. Cumplidas las comunicaciones y plazos necesarios para que los accionistas ejercieran su derecho a retiro, con fecha 12 de junio de 2015 se presentó la solicitud con todos los antecedentes necesarios a la CMF.

La Compañía opera en el Primer grupo (Seguros Generales).

El objeto de la Compañía es asegurar los riesgos de pérdida o deterioro en las cosas o el patrimonio y todos aquellos que se contemplen o puedan contemplarse en el primer grupo, según se establece en el Artículo N°8 del Decreto con Fuerza de Ley N°251 de 1931, como asimismo contratar reaseguros sobre los mismos.

Notas a los Estados Financieros a 31 de diciembre de 2020

(1) Entidad que reporta, continuación

Estructura accionaria

Nombre Accionista	Rut	Tipo de Persona	% Propiedad
PAOLA VIVIANA LOYOLA VERGARA	11474136-1	Natural Nacional	0,0023%
SERGIO DIAZ JARPA	7796048-1	Natural Nacional	0,0031%
SIMON ANDREUZZI MARTINOVIC		Natural Nacional	0,0035%
DELIA SALAS DE DUHAU		Natural Nacional	0,0035%
ALBERTO INZUA GARCIA	2017176-6	Natural Nacional	0,0035%
JORGE MUÑOZ Y CIA. LTDA.		Jurídica	0,0035%
ELBA MANSILLA		Natural Nacional	0,0069%
VICENTE PEÑA		Natural Nacional	0,0069%
ELIAS MARIN	10038252-0	Natural Nacional	0,0072%
INVERSIONES HDI LTDA.	76035673-5	Jurídica	99,9202%
Total			99,9605%

Se presenta los 10 mayores accionistas según la circular 2022 de la CMF.

Clasificaciones de riesgo

Nombre Clasificadora de Riesgo	RUT	Nº de Registro	Clasificación de Riesgo	Fecha de clasificación
ICR	76188980-k	12	AA-	11-01-2021
FITCH CHILE CLASIF DE RIESGOLTDA	79836420-0	1	AA-	11-01-2021

Número de trabajadores

La compañía cuenta con 647 colaboradores al 31 de diciembre de 2020.

Audidores externos

Los estados financieros de la Compañía, son auditados por la firma de auditoría externa, PricewaterhouseCoopers Consultores Auditores SpA Rut 81.513.400-1, cuyo número de inscripción en la Comisión para el Mercado Financiero es el N°8.

Nombre del socio que firma el informe con la opinión Luis Fernando Orihuela Bertin, Run del Socio de la Firma Auditora 22.216.857-0.

(2) Bases de preparación

(a) Declaración de cumplimiento con Normas NIIF e instrucciones de la CMF

Los presentes estados financieros, han sido preparados acuerdo a instrucciones y normas de preparación y presentación de información financiera emitidas por la Comisión para el Mercado Financiero (CMF) en los casos que corresponda, en conformidad con lo establecido en la Circular N°2022 emitida por la CMF en 17 de mayo de 2011 y sus modificaciones establecidas en las Circulares N°2050, N°2073, N°2076, Oficio N°759 y Circular N°2138 emitidas el 14 de diciembre de 2011, 4 de junio de 2012, 28 de junio de 2012, 29 de noviembre de 2012 y 13 de enero de 2014, respectivamente y con Normas Internacionales de Información Financiera emitidas por el International Accounting Standards Board (IASB), en caso de discrepancias primarán las de la CMF.

La emisión de estos estados financieros correspondientes al ejercicio terminado al 31 de diciembre de 2020 fue aprobada por el Directorio en Sesión N°697 de la Compañía el día 26 de febrero de 2021, quien con dicha fecha autorizó además su publicación.

(b) Período contable

Los presentes estados financieros (en adelante, “estados financieros”) cubren los siguientes períodos:

- Los estados de situación financiera al 31 de diciembre de 2020 y 2019 y;
- Estados de cambios en patrimonio, estados de resultados integrales y estados de flujos de efectivo por los años terminados al 31 de diciembre de 2020 y 2019.
- De acuerdo a instrucciones impartidas por la Comisión para el Mercado Financiero las Notas a los estados financieros y cuadros técnicos, no presentan información comparativa.

(c) Bases de medición

Los presentes estados financieros han sido preparados sobre la base del costo histórico, excepto por otros ítems que son medidos al valor razonable con efecto en resultados como se explica más adelante en las políticas contables.

(2) Bases de preparación, continuación

(d) Moneda funcional y de presentación

Los estados financieros son presentados en miles de pesos chilenos, que corresponde a la moneda funcional y de presentación de la Compañía.

(e) Normas, interpretaciones y enmiendas obligatorias por primera vez para los ejercicios financieros iniciados el 1 de enero de 2020

Normas e interpretaciones

Enmiendas a la NIC 1 “Presentación de estados financieros” y NIC 8 “Políticas contables, cambios en las estimaciones y errores contables” Publicada en octubre de 2018. Usa una definición consistente de materialidad en todas las NIIF y el Marco Conceptual para la Información Financiera; aclara la explicación de la definición de material; e incorporar algunas de las guías en la NIC 1 sobre información inmaterial.

Enmienda a la NIIF 3 “Definición de un negocio” Publicada en octubre de 2018. Revisa la definición de un negocio. De acuerdo a la retroalimentación recibida por el IASB, la aplicación de la actual guía se piensa frecuentemente que es demasiado compleja, y resulta en demasiadas transacciones que califican como combinaciones de negocios.

Enmienda a NIIF 9, NIC 39 y NIIF 7 “Reforma de la tasa de interés de referencia” Publicado en septiembre 2019. Estas enmiendas brindan ciertas simplificaciones en relación con la reforma a las tasas de interés de referencia. Las simplificaciones se relacionan con la contabilidad de cobertura y tienen efecto en la reforma IBOR la cual generalmente no debería hacer que la contabilidad de coberturas finalice. Sin embargo, cualquier ineficacia de cobertura debe continuar registrándose en resultados.

Enmienda a NIIF 16 “Concesiones de alquiler” Publicado en mayo 2020. Esta enmienda proporciona a los arrendatarios una exención opcional en relación a la evaluación si una concesión de alquiler relacionada con COVID-19 es una modificación de arrendamiento. Los arrendatarios pueden optar por contabilizar las concesiones de alquiler de la misma manera que lo harían si no fueran modificaciones de arrendamiento. En muchos casos, esto dará lugar a la contabilización de la concesión como un pago de arrendamiento variable.

Marco Conceptual revisado para los reportes financieros: El IASB ha emitido un Marco Conceptual revisado que se utilizará en las decisiones para establecer normas con efecto inmediato. Los cambios clave incluyen:

- aumentar la importancia de la administración en el objetivo de la información financiera,
- restablecer la prudencia como un componente de neutralidad,
- definir una entidad que informa, que puede ser una entidad legal, o una parte de una entidad,

(2) Bases de preparación, continuación

(e) Normas, interpretaciones y enmiendas obligatorias por primera vez para los ejercicios financieros iniciados el 1 de enero de 2020, continuación.

- revisar las definiciones de activo y pasivo,
- eliminar el umbral de probabilidad para el reconocimiento y agregar orientación sobre la baja en cuentas,
- agregar orientación sobre diferentes bases de medición, y
- declara que la ganancia o pérdida es el principal indicador de rendimiento y que, en principio, los ingresos y gastos en otro resultado integral deben reciclarse cuando esto aumenta la relevancia o la representación fiel de los estados financieros.

No se realizarán cambios en ninguna de las normas contables actuales. Sin embargo, las entidades que se basan en el Marco Conceptual para determinar sus políticas contables para transacciones, eventos o condiciones, deberán aplicar el Marco revisado a partir del 1 de enero de 2020. Estas entidades deberán considerar si las políticas contables siguen siendo apropiadas según el Marco revisado.

(2) Bases de preparación, continuación

(f) Normas, interpretaciones y enmiendas emitidas, cuya aplicación aún no es obligatoria, para las cuales no se ha efectuado adopción anticipada.

Normas e interpretaciones	Obligatoria para ejercicios iniciados a partir de
<p>NIIF 17 “Contratos de Seguros”. Publicada en mayo de 2017, reemplaza a la actual NIIF 4. La NIIF 17 cambiará principalmente la contabilidad para todas las entidades que emitan contratos de seguros y contratos de inversión con características de participación discrecional. La norma se aplica a los períodos anuales que comiencen a partir del 1 de enero de 2023, permitiéndose la aplicación anticipada siempre y cuando se aplique la NIIF 15, "Ingresos de los contratos con clientes" y NIIF 9, "Instrumentos financieros".</p>	01/01/2023
<p>Enmienda a la NIC 1 "Presentación de estados financieros" sobre clasificación de pasivos ". Estas enmiendas de alcance limitado a la NIC 1, "Presentación de estados financieros", aclaran que los pasivos se clasificarán como corrientes o no corrientes dependiendo de los derechos que existan al cierre del período de reporte. La clasificación no se ve afectada por las expectativas de la entidad o los eventos posteriores a la fecha del informe (por ejemplo, la recepción de una renuncia o un incumplimiento del pacto). La enmienda también aclara lo que significa la NIC 1 cuando se refiere a la "liquidación" de un pasivo. La enmienda deberá aplicarse retrospectivamente de acuerdo con NIC 8. En mayo de 2020, el IASB emitió un “Exposure Draft” proponiendo diferir la fecha efectiva de aplicación al 1 de enero de 2023.</p>	01/01/2022
<p>Referencia al Marco Conceptual - Modificaciones a la NIIF 3: Se hicieron modificaciones menores a la NIIF 3 “Combinaciones de negocios” para actualizar las referencias al Marco conceptual para la información financiera y agregar una excepción para el reconocimiento de pasivos y pasivos contingentes dentro del alcance de la NIC 37 “Provisiones, pasivos contingentes y activos contingentes” e Interpretación 21 “Gravámenes”. Las modificaciones también confirman que los activos contingentes no deben reconocerse en la fecha de adquisición.</p>	01/01/2022
<p>Enmienda a la NIC 16, "Propiedades, planta y equipo" prohíbe a las compañías deducir del costo de la propiedad, planta y equipos los ingresos recibidos por la venta de artículos producidos mientras la compañía está preparando el activo para su uso previsto. La compañía debe reconocer dichos ingresos de ventas y costos relacionados en la ganancia o pérdida del ejercicio.</p>	01/01/2022

(2) Bases de preparación, continuación

(f) Normas, interpretaciones y enmiendas emitidas, cuya aplicación aún no es obligatoria, para las cuales no se ha efectuado adopción anticipada, continuación.

<p>Enmienda a la NIC 37, “Provisiones, pasivos contingentes y activos contingentes” aclara para los contratos onerosos qué costos inevitables debe incluir una compañía para evaluar si un contrato generará pérdidas.</p>	<p>01/01/2022</p>
<p>Mejoras anuales a las normas NIIF ciclo 2018–2020. Las siguientes mejoras se finalizaron en mayo de 2020:</p> <ul style="list-style-type: none"> • NIIF 9 Instrumentos financieros: aclara qué honorarios deben incluirse en la prueba del 10% para la baja en cuentas de pasivos financieros. • NIIF 16 Arrendamientos: modificación del ejemplo ilustrativo 13 para eliminar la ilustración de los pagos del arrendador en relación con las mejoras de arrendamiento, para eliminar cualquier confusión sobre el tratamiento de los incentivos de arrendamiento. • NIIF 1 Adopción por primera vez de las Normas Internacionales de Información Financiera: permite a las entidades que han medido sus activos y pasivos a los valores en libros registrados en los libros de su matriz para medir también las diferencias de conversión acumuladas utilizando las cantidades informadas por la matriz. Esta enmienda también se aplicará a los asociados y negocios conjuntos que hayan tomado la misma exención IFRS 1. • NIC 41 Agricultura: eliminación del requisito de que las entidades excluyan los flujos de efectivo para impuestos al medir el valor razonable según la NIC 41. Esta enmienda tiene por objeto alinearse con el requisito de la norma de descontar los flujos de efectivo después de impuestos 	<p>01/01/2022</p>
<p>Enmienda a NIIF 10 “Estados Financieros Consolidados” y NIC 28 “Inversiones en asociadas y negocios conjuntos”. Publicada en septiembre 2014. Esta modificación aborda una inconsistencia entre los requerimientos de la NIIF 10 y los de la NIC 28 en el tratamiento de la venta o la aportación de bienes entre un inversor y su asociada o negocio conjunto. La principal consecuencia de las enmiendas es que se reconoce una ganancia o pérdida completa cuando la transacción involucra un negocio (se encuentre en una filial o no) y una ganancia o pérdida parcial cuando la transacción involucra activos que no constituyen un negocio, incluso si estos activos están en una subsidiaria.</p>	<p>Indeterminado</p>

(2) Bases de preparación, continuación

(f) Normas, interpretaciones y enmiendas emitidas, cuya aplicación aún no es obligatoria, para las cuales no se ha efectuado adopción anticipada, continuación.

La administración de la Sociedad se encuentra analizando y cuantificando los efectos que tendrá la aplicación de la norma sobre IFRS 17 en los estados financieros futuros.

(g) Hipótesis de negocio en marcha

La Administración de la Compañía de HDI Seguros S.A., estima que la entidad no tiene incertidumbres significativas, eventos subsecuentes significativos o indicadores de deterioro fundamentales que pudieran afectar la hipótesis de empresa en marcha a la fecha de presentación de los presentes estados financieros.

(h) Reclasificaciones

La Compañía no ha efectuado reclasificaciones ni ajustes en sus estados financieros al 31 de diciembre de 2020.

(i) Cuando una entidad no aplique un requerimiento establecido en NIIF

La Compañía aplica los requerimientos establecidos en Normas Internacionales de Información Financiera (NIIF) a excepción de aquellos que las Comisión para el Mercado Financiero ha regulado de una forma distinta a como lo establecen las Normas Internacionales de Información Financiera (NIIF).

(j) Ajustes a períodos anteriores y otros cambios contables

La Compañía no ha efectuado ajustes a períodos anteriores y otros cambios contables en sus estados financieros al 31 de diciembre de 2020.

(3) Políticas contables**(a) Bases de consolidación**

Los estados financieros presentados por la Compañía son individuales, y en el caso, que se deba consolidar se aplicará lo dispuesto en las Normas Internacionales de Información Financiera (NIIF). A la fecha de cierre de los presentes estados financieros, la Compañía no posee filiales, ni participaciones en entidades controladas, por lo tanto, no realiza proceso de consolidación.

(b) Diferencia de cambio

Las transacciones que realiza la Compañía en una moneda distinta de su moneda funcional se registran a los tipos de cambio vigentes en el momento de las transacciones. Durante el ejercicio, las diferencias que se originan en reconvertir las transacciones de activos y pasivos monetarios desde el tipo de cambio vigente a la fecha de contabilización y el que se encuentre vigente a la fecha de cobro o de pago se registran como diferencias de cambio en el estado de resultado integral. Los activos y pasivos no monetarios que se miden a costo histórico sobre la base de moneda extranjera se traducen usando el tipo de cambio de la fecha de la transacción. Los activos y pasivos no monetarios denominados en moneda extranjera y que se valorizan a valor razonable se traducen a pesos chilenos al tipo de cambio en que se determinó dicho valor razonable.

Con respecto a los activos y pasivos denominados en pesos, pagaderos en moneda reajustada, la Compañía ha aplicado las instrucciones establecidas en la Norma de Carácter General N°322 que establece lo siguiente:

- (i) Los ajustes por variaciones de aquellas partidas expresadas en pesos y reajustadas por el Índice de Precios al Consumidor (IPC), deberán ser registrados en resultados en la cuenta relacionada.
- (ii) El impacto de la valorización de activos y pasivos en Unidades de Fomento (UF), por ser ésta una unidad monetaria de reajustabilidad, deberá ser presentado en las cuentas que originaron el ajuste. De esta manera, si se tratase de una inversión financiera, el impacto de la U.F. es presentado como parte del “Resultado de inversiones”, si se tratase de reservas, dicho impacto será presentado en el ítem “Costo de rentas” o bien “Costo de Siniestros”, según el tipo de seguro asociado.

(3) Políticas contables, continuación

(b) Diferencia de cambio, continuación

Los tipos de cambio utilizados en los estados financieros al 31 de diciembre de 2020 y 2019 son los siguientes:

Unidad monetaria	2020	2019
	\$	\$
Unidad de Fomento	29.070,33	28.309,94
US\$	710,95	748,74
EURO	873,30	839,58

(c) Combinación de negocios

De acuerdo a NIIF 3, se define una transacción u otro suceso como una combinación de negocios, cuando los activos adquiridos y los pasivos asumidos constituyen un negocio y se contabilizan inicialmente mediante la aplicación del método de adquisición, reconociendo y valorizando el Fondo de Comercio (Goodwill) o una ganancia procedente de una compra en condiciones muy ventajosas. En forma posterior, se valorizan y contabilizan de acuerdo con otras NIIF aplicables a dichas partidas, dependiendo de su naturaleza.

A la fecha de cierre de los presentes estados financieros no se han realizado transacciones de este tipo.

(d) Efectivo y efectivo equivalente

El efectivo y efectivo equivalente incluye los saldos de caja y bancos y las inversiones en cuotas de fondos mutuos de renta fija y depósitos a plazo de renta fija cuya fecha de vencimiento es inferior a tres meses y están sujetos a un riesgo insignificante de cambios en su valor. Los depósitos a plazo incluidos en este rubro corresponden a depósitos bancarios que son fácilmente convertibles en importes determinados de efectivo, estando sujetos a un riesgo poco significativo de cambios en su valor.

(3) Políticas contables, continuación**(e) Inversiones financieras**

Un activo financiero se clasifica como medido a: costo amortizado, a valor razonable con cambios en otro resultado integral- inversión en deuda, a valor razonable con cambios en otro resultado integral- inversión en patrimonio, o a valor razonable con cambios en resultados.

La Compañía realiza una evaluación del objetivo del modelo de negocio en el que se mantiene un activo financiero a nivel de cartera ya que este es el que mejor refleja la manera en que se gestiona el negocio y en que se entrega la información a la gerencia.

(i) Clasificación**(i.1) Activos financieros a valor razonable a través de Patrimonio (FVOCI)**

Las compras y ventas de inversiones en forma regular se reconocen en la fecha de la transacción, la fecha en la cual la Compañía se compromete a comprar o vender la inversión. Los activos financieros se reconocen inicialmente al valor razonable.

Los costos de transacción, en el caso de inversiones financieras a valor razonable se imputan a gasto en el estado de resultados cuando se incurre en ellos, y se registran como parte del valor inicial del instrumento en el caso de inversiones financieras medidas a costo amortizado.

Los costos de transacción, son costos en los que se incurre para adquirir inversiones financieras. Ellos incluyen honorarios, comisiones y otros conceptos vinculados a la operación pagados a agentes, asesores, corredores y operadores.

Con posterioridad al reconocimiento inicial, todas las inversiones financieras a valor razonable son medidas al valor razonable. Las ganancias y pérdidas que surgen de cambios en el valor razonable son presentadas en el patrimonio bajo la línea otros ajustes y en el estado de resultados integral bajo la línea “Resultado en Activos Financieros” en el período en que se originan.

Los ingresos por dividendos procedentes de inversiones financieras a valor razonable con efecto en patrimonio se reconocen en el estado de resultados bajo la línea “Inversiones Financieras” dentro del rubro “Resultado Neto Inversiones Devengadas” cuando se establece el derecho de la Compañía a recibir su pago. Los intereses y reajustes sobre inversiones financieras a valor razonable con efecto en patrimonio también se reconocen en el estado de resultados bajo la línea “Inversiones Financieras” dentro del rubro “Resultado Neto de Inversiones Devengadas”.

Las inversiones financieras se dan de baja contablemente cuando los derechos a recibir flujos de efectivo de parte de éstas han expirado o la Compañía ha transferido sustancialmente todos los riesgos y beneficios asociados a su propiedad. Las pérdidas o ganancias resultantes son presentadas en el estado de resultados bajo la línea “Inversiones Financieras” dentro del rubro “Resultado Neto Inversiones Realizadas” en el período en que se originan.

(3) Políticas contables, continuación

(e) Inversiones financieras, continuación

(i.2) Activos financieros a valor razonable a través de resultado

Corresponde a la cartera clasificada como trading se medirá a valor razonable, reconociendo sus cambios de valor en el resultado del período.

(i.3) Activos financieros valorizados a costo amortizado

Un activo financiero deberá medirse al costo amortizado si se cumplen las dos condiciones siguientes

- El activo financiero se conserva dentro de un modelo de negocio cuyo objetivo es mantener los activos financieros para obtener los flujos de efectivo contractuales; y
- Las condiciones contractuales del activo financiero dan lugar, en fechas especificadas, a flujos de efectivo que son únicamente pagos del principal e intereses sobre el importe del principal pendiente.

Al cierre del ejercicio la compañía no posee este tipo de clasificación de activos.

(f) Operaciones de cobertura

Las operaciones de cobertura se valorizan y contabilizan de acuerdo a lo establecido en Norma de Carácter General N°311 y sus modificaciones de fecha 28 de junio de 2011 de la Comisión para el Mercado Financiero. Según esta norma, las operaciones de derivados financieros se valorizarán a su valor razonable, llevándose a resultado los cambios de valor que se produzcan en el período.

Al cierre de los presentes estados financieros, la compañía no ha realizado operaciones de cobertura.

(g) Inversiones seguros Cuenta Única de Inversiones (CUI)

No aplica esta revelación a la Compañía debido a que está dentro de la industria de seguros generales.

(h) Deterioro de activos

La Compañía evalúa a la fecha de cierre o cuando existan indicadores que sugieran que están en posición de pérdida, si existe evidencia objetiva de que un activo o grupo de activos puedan sufrir pérdidas por deterioro, de acuerdo a los criterios generales establecidos en las NIFF e instrucciones impartidas por la Comisión para el Mercado Financiero.

(3) Políticas contables, continuación

(h) Deterioro de activos, continuación

(i) Deterioro de activos financieros

La Compañía reconoce correcciones de valor para pérdidas crediticias esperadas por:

- Las inversiones de deuda medidas al valor razonable con cambios en otro resultado integral; y

La Compañía mide las correcciones de valor por un importe igual a las pérdidas crediticias esperadas durante el tiempo de vida del activo, excepto por lo siguiente, que se mide al importe de las pérdidas crediticias esperadas de doce meses:

- Instrumentos de deuda que se determina que tienen un riesgo crediticio bajo a la fecha de presentación; y
- Otros instrumentos de deuda y saldos bancarios para los que el riesgo crediticio (es decir, el riesgo de que ocurra incumplimiento durante la vida esperada del instrumento financiero) no ha aumentado significativamente desde el reconocimiento inicial.

Al determinar si el riesgo crediticio de un activo financiero ha aumentado significativamente desde el reconocimiento inicial al estimar las pérdidas crediticias esperadas, la Compañía considera la información razonable y sustentable que sea relevante y esté disponible sin costos o esfuerzos indebidos. Esta incluye información y análisis cuantitativos y cualitativos, basada en la experiencia histórica de la Compañía y una evaluación crediticia informada incluida aquella referida al futuro.

Las pérdidas crediticias esperadas durante el tiempo de vida son las pérdidas crediticias que resultan de todos los posibles sucesos de incumplimiento durante la vida esperada de un instrumento financiero.

Las pérdidas crediticias esperadas de doce meses son la parte de las pérdidas crediticias esperadas durante el tiempo de vida del activo que proceden de sucesos de incumplimiento sobre un instrumento financiero que están posiblemente dentro de los 12 meses después de la fecha de presentación (o un período inferior si el instrumento tiene una vida de menos de doce meses).

El período máximo considerado al estimar las pérdidas crediticias esperadas es el período contractual máximo durante el que la Compañía está expuesto al riesgo de crédito.

(3) Políticas contables, continuación

(h) Deterioro de activos, continuación

Medición de las pérdidas crediticias esperadas

Las pérdidas crediticias esperadas son el promedio ponderado por probabilidad de las pérdidas crediticias. Las pérdidas crediticias se miden como el valor presente de las insuficiencias de efectivo (es decir, la diferencia entre el flujo de efectivo adeudado a la entidad de acuerdo con el contrato y los flujos de efectivo que la Compañía espera recibir).

Las pérdidas crediticias esperadas son descontadas usando la tasa de interés efectiva del activo financiero.

En cada fecha de presentación, la Compañía evalúa si los activos financieros registrados al costo amortizado y los instrumentos de deuda al valor razonable con cambios en otro resultado integral tienen deterioro crediticio. Un activo financiero tiene 'deterioro crediticio' cuando han ocurrido uno o más sucesos que tienen un impacto perjudicial sobre los flujos de efectivo futuros estimados del activo financiero.

Evidencia de que un activo financiero tiene deterioro crediticio incluye los siguientes datos observables:

- Dificultades financieras significativas del emisor o del prestatario;
- Una infracción del contrato, tal como un incumplimiento o un suceso de mora de más de 90 días;
- La reestructuración de un préstamo o adelanto por parte de la Compañía en términos que este no consideraría de otra manera;
- Se está convirtiendo en probable que el prestatario entre en quiebra o en otra forma de reorganización financiera; o
- La desaparición de un mercado activo para el activo financiero en cuestión, debido a dificultades financieras.

En el caso de los instrumentos de deuda al valor razonable con cambios en otro resultado integral, la corrección de valor se carga a resultados y se reconoce en otro resultado integral.

El importe en libros bruto de un activo financiero se castiga cuando la Compañía no tiene expectativas razonables de recuperar un activo financiero en su totalidad o una porción del mismo.

Los activos financieros no clasificados al valor razonable con cambios en resultados eran evaluados en cada fecha de presentación para determinar si existía evidencia objetiva de deterioro del valor.

(3) Políticas contables, continuación

(h) Deterioro de activos, continuación

La evidencia objetiva de que los activos financieros estaban deteriorados incluía:

- Mora o incumplimiento por parte de un deudor;
- Reestructuración de un monto adeudado del grupo en términos que la Compañía no consideraría en otras circunstancias;
- Indicios de que un deudor o emisor se declararía en banca rota;
- Cambios adversos en el estado de pago de prestatarios o emisores;
- Desaparición de un mercado activo para un instrumento debido a dificultades financieras; o datos observables que indican que existía un descenso medible en los flujos de efectivo esperados de un grupo de activos financieros

(ii) Deterioro de cuenta por seguro

Deterioro primas y documentos por cobrar a asegurados

La Compañía constituye una provisión por deterioro de primas a base de la antigüedad de sus saldos conforme a las disposiciones impartidas por la Comisión para el Mercado Financiero en su Circular N° 1.499 expresa lo siguiente que a la fecha de cierre los estados financieros de las entidades de seguros estarán obligadas a constituir provisiones por primas y documentos por cobrar a asegurados. Los montos a presentar en las distintas cuentas y subcuentas deberán ser netos de estas provisiones. Para efectos de determinar las provisiones, se entenderá que los plazos mencionados son días corridos, no admitiéndose deducciones a estas por concepto alguno (reaseguro, comisiones, reservas técnicas, etc.).

Deterioro de siniestros por cobrar

La compañía para el cálculo del deterioro de los siniestros por cobrar a reaseguradores aplica la normativa establecida en Circular N° 848 de enero 1989. Esta normativa establece que los siniestros por cobrar deberán deteriorarse en un 100% transcurrido seis meses desde la fecha en que según contrato el reasegurador aceptante debió pagar a la Compañía.

(3) Políticas contables, continuación

(ii) Deterioro de cuenta por seguro, continuación

Deterioro de siniestros por cobrar, continuación

(iii) Activos no financieros

El valor en libros de los activos no financieros de la Compañía, excluyendo impuestos diferidos, se revisa en cada fecha de balance para determinar si existe algún indicio de deterioro. Si existen tales indicios, entonces se estima el monto recuperable del activo.

El monto recuperable de un activo o unidad generadora de efectivo es el valor mayor entre su valor en uso y su valor razonable, menos los costos de venta. Para determinar el valor en uso, se descuentan los flujos de efectivo futuros estimados a su valor presente usando una tasa de descuento antes de impuestos que refleja las evaluaciones actuales del mercado sobre el valor temporal del dinero y los riesgos específicos que puede tener en el activo. Para propósitos de evaluación del deterioro, los activos que no pueden ser probados individualmente son agrupados en el grupo más pequeño de activos que generan entradas de flujos de efectivo provenientes del uso continuo, los que son independientes de los flujos de entrada de efectivo de otros activos o grupos de activos (la “unidad generadora de efectivo”).

Se reconoce una pérdida por deterioro si el valor en libros de un activo o su unidad generadora de efectivo excede su importe recuperable. Las pérdidas por deterioro son reconocidas en resultados.

En relación con otros activos, las pérdidas por deterioro reconocidas en períodos anteriores son evaluadas en cada fecha de balance en búsqueda de cualquier indicio de que la pérdida haya disminuido o haya desaparecido. Una pérdida por deterioro se reversa si ha ocurrido un cambio en las estimaciones usadas para determinar el importe recuperable. Una pérdida por deterioro se reversa solo en la medida que el valor en libros del activo no exceda el valor en libros que habría sido determinado, neto de depreciación o amortización, si no hubiese sido reconocida ninguna pérdida por deterioro.

(3) Políticas contables, continuación**(i) Inversiones inmobiliarias****(i) Propiedades de inversión**

De acuerdo a instrucciones de la Comisión para el Mercado Financiero, en NCG n°316, los bienes raíces se deben valorizar al menor valor entre: El costo corregido por inflación deducida la depreciación acumulada y el valor de la tasación comercial, que corresponderá al menor de dos tasaciones.

En caso que el valor de la tasación comercial, sea mayor que el valor costo corregido menos depreciación acumulada, los bienes raíces no estarán sujetos a ningún ajuste contable, reflejándose en la Nota 14 ese mayor valor producto de la tasación.

En caso de ser menor el valor de tasación que el valor costo corregido menos depreciación acumulada, la Compañía deberá realizar un ajuste por la diferencia mediante una provisión con cargo a resultados que se mantendrá hasta que se realice una nueva tasación, fecha en que se tendrá que reversar y constituir una nueva, si corresponde.

Los bienes raíces en construcción se registrarán a su valor contable corregido por inflación que reflejará el estado de avance de la construcción, hasta que se encuentre terminado y en condiciones de obtener una tasación comercial, en cuyo caso pasará a valorizarse según corresponda.

En caso que la Compañía tenga antecedentes que indiquen un posible valor de mercado inferior al valor contabilizado para un bien raíz, se deberá realizar una nueva tasación a fin de ajustar su valor si corresponde.

A la fecha de cierre de los presentes estados financieros, la Compañía no posee activos clasificados en esta categoría.

(ii) Cuentas por cobrar leasing

De acuerdo a instrucciones de la Comisión para el Mercado Financiero, los bienes raíces entregados en arrendamientos financieros, se deben valorizar al menor valor entre: el valor residual del contrato, el costo corregido por inflación menos la depreciación acumulada y el valor de la tasación comercial, que corresponderá al menor de dos tasaciones.

En el caso que los contratos de leasing presenten morosidad en el pago de sus cuotas, se deberá reconocer una pérdida por deterioro con cargo a resultados por el monto de las cuotas atrasadas.

A la fecha de cierre de los presentes estados financieros, la Compañía no posee activos clasificados en esta categoría.

(3) Políticas contables, continuación

(i) Inversiones inmobiliarias, continuación

(iii) Propiedades de uso propio

Las propiedades de uso propio se registran al costo corregido y se presentan netos de su depreciación acumulada y deterioro acumulado de valor.

La depreciación se calcula sobre el monto depreciable, que corresponde al costo de un activo, menos su valor residual.

La depreciación es reconocida en resultados usando las vidas útiles estimadas para cada uno de los elementos de propiedad de uso propio, puesto que éstas reflejan con mayor exactitud el patrón de consumo esperado de los beneficios económicos futuros relacionados con el activo.

Para la determinación de las vidas útiles estimadas de las propiedades de uso propio, se ha usado como criterio la aplicación de la tabla de vidas útiles determinada por el Servicio de Impuestos Internos.

(3) Políticas contables, continuación

(i) Inversiones inmobiliarias, continuación

(iii) Propiedades de uso propio

Los costos de ampliación, modernización o mejora que representan un aumento de la productividad, capacidad o eficiencia y por ende una extensión de la vida útil de los bienes se capitalizan como mayor costo de los correspondientes bienes. Los gastos periódicos de mantenimiento, conservación y reparación, se imputan a resultados, como costo del ejercicio en que se incurren. Un elemento de Propiedad, muebles y equipo de uso propio es dado de baja en el momento de su disposición o cuando no se esperan futuros beneficios económicos de su uso o disposición. Cualquier utilidad o pérdida que surge de la baja del activo (calculada como la diferencia entre el valor neto de disposición y el valor libro del activo) es incluida en el estado de resultados integrales en el ejercicio en el cual el activo es dado de baja.

Las vidas útiles estimadas y el método de depreciación son revisados en cada fecha de reporte, reconociendo los efectos por cualquier cambio en las estimaciones de manera prospectiva.

Cuando el valor de un activo es superior a su importe recuperable estimado, su valor se reduce de forma inmediata hasta su importe recuperable, mediante la aplicación de pruebas de deterioro vía tasaciones de profesionales expertos en la materia.

Las pérdidas y ganancias por la venta de propiedad, planta y equipo, se calculan comparando los ingresos obtenidos con el valor en libros y se incluyen en el estado de resultados por función.

(iv) Muebles y equipos de uso propio

Los muebles y equipos de uso propio se registran al costo y se presentan netos de su depreciación acumulada y deterioro acumulado de valor.

La depreciación se calcula sobre el monto depreciable, que corresponde al costo de un activo, menos su valor residual.

La depreciación es reconocida en resultados usando las vidas útiles estimadas para cada uno de los elementos de muebles y equipos de uso propio, puesto que éstas reflejan con mayor exactitud el patrón de consumo esperado de los beneficios económicos futuros relacionados con el activo.

(3) Políticas contables, continuación

(i) Inversiones inmobiliarias, continuación

(iv) Muebles y equipos de uso propio

Para la determinación de las vidas útiles estimadas de las propiedades de uso propio, se ha usado como criterio la aplicación de la tabla de vidas útiles determinada por el Servicio de Impuestos Internos que se presenta a continuación:

Nómina de bienes según actividades	Nueva vida útil normal
Maquinarias y equipos en general	15
Equipos de aire y refrigeración	10
Útiles de oficina (máquinas escribir, fotocopiadoras)	3
Muebles y enseres	7
Equipos sistemas computacionales, computadores, periféricos y similares	6
Equipos de vigilancia y detección de control de incendios, alarmas	7
Equipos de audio y video	6

(j) Intangibles

La Compañía valoriza sus activos intangibles, de acuerdo con las instrucciones impartidas por la Comisión para el Mercado Financiero en Norma de Carácter General N°322, la cual establece que:

- El Goodwill representa la diferencia entre el valor de adquisición de las acciones o derechos sociales de una subsidiaria y el valor razonable de los activos y pasivos identificados a la fecha de adquisición.
- El Goodwill no se amortiza y anualmente queda sujeto a un test de deterioro, con el objeto de verificar que el valor recuperable no sea inferior al valor libro, en cuyo caso se procede a un ajuste con cargo a resultado.

Para el reconocimiento y valorización de los Activos Intangibles distintos del Goodwill, se debe aplicar las normas establecidas en NIC 38, definiendo su valorización al modelo del costo neto de amortizaciones y deterioros.

Al cierre de los presentes estados financieros la compañía no posee intangibles.

(3) Políticas contables, continuación

(k) Activos no corrientes mantenidos para la venta

Los activos no corrientes, o grupo para disposición que comprende activos y pasivos, que se espera sean recuperados principalmente a través de ventas en lugar de ser recuperados mediante su uso continuo son clasificados como mantenidos para la venta. Los activos, o grupos para disposición, son valorizados al menor entre el valor en libros y el valor razonable, menos el costo de venta, suspendiendo su depreciación.

Las pérdidas por deterioro en la clasificación inicial de mantenido para la venta y con ganancias o pérdidas posteriores a la revalorización, son reconocidas en el resultado. Las ganancias no son reconocidas si superan cualquier pérdida por deterioro acumulativa.

Al 31 de diciembre de 2020, la Compañía no registra activos no corrientes mantenidos para la venta.

(l) Operaciones de seguros

(i) Primas y cuentas por cobrar

Seguro directo (prima directa)

Los ingresos por primas de seguros directos son reconocidos al momento de la aceptación del riesgo, aún cuando la vigencia del seguro no haya comenzado, en función del tiempo transcurrido a lo largo del período de vigencia de los contratos. Se presentan netas de anulaciones e incobrabilidad.

Reaseguro cedido (prima cedida)

Las primas correspondientes al reaseguro cedido se registran en función de los contratos de reaseguro proporcionales y bajo los mismos criterios que se utilizan para el seguro directo.

Reaseguro aceptado (prima aceptada)

Las primas correspondientes al reaseguro aceptado se contabilizan en base a las cuentas recibidas de las compañías cedentes. Las primas se reflejan netas de anulaciones e incobrabilidad.

(3) Políticas contables, continuación

(I) Operaciones de seguros, continuación

(i) Primas y cuentas por cobrar

Cuentas por cobrar

Las cuentas por cobrar de seguros de la Compañía están compuestas principalmente por cuentas por cobrar asegurados y deudores por operaciones de reaseguro.

La Compañía contabiliza las cuentas por cobrar de seguros y el correspondiente deterioro e incobrabilidad en conformidad con lo establecido en la Circular N°1.499 y su modificación posterior mediante Circular N°1.559. Las provisiones por deterioro e incobrabilidad para siniestros por cobrar a reaseguradores son determinadas ajustándose a la normativa establecida en la Circular N°848 de enero de 1989, o la que la reemplace.

(i.1) Otros activos y pasivos derivados de los contratos de seguro y reaseguro

- Derivados implícitos en contratos de seguro: En caso de existir derivados implícitos se deben valorar separadamente del contrato de seguro principal.
- Contratos de seguros adquiridos en combinación de negocios o cesiones de cartera: Los contratos de seguros adquiridos en combinaciones de negocios o cesiones de cartera son valorados de acuerdo a la Norma de Carácter General N°306 para seguros no previsionales y N°318 y sus modificaciones para rentas previsionales y rentas privadas.
- Gastos de adquisición: Las comisiones y gastos de adquisición directamente relacionados con la venta de nueva producción, se reconocen en el resultado del ejercicio en que se incurren.

(ii) Reservas técnicas

La Compañía constituye las reservas de acuerdo a la Normas de Carácter General N°306 y 320 y sus modificaciones emitidas por la Comisión para el Mercado Financiero el 14 de abril de 2011 y el 1 de septiembre de 2011, respectivamente.

Reserva de riesgo en curso

La reserva de riesgo en curso (RRC) comprende las estimaciones de los siniestros futuros y gastos que serán asumidos por la Compañía por aquellos riesgos vigentes y que se determinan sobre la base de la prima que la Compañía ha establecido para soportar dichos siniestros y gastos.

La RRC se reconoce por la proporción de prima no ganada en función de la proporción de la cobertura futura a ser otorgada.

(3) Políticas contables, continuación

(I) Operaciones de seguros, continuación

(ii) Reservas técnicas, continuación

Reserva de riesgo en curso, continuación

La reserva se computa sobre la prima directa, esto es bruta, sin descontar reaseguros. En el caso de existir cesión de riesgo en reaseguro se reconoce un activo por dicha cesión, cuya metodología de constitución y reconocimiento es consistente con la aplicada en la constitución de RRC.

Adicionalmente, para la determinación de la RRC se descuentan de la prima los costos de adquisición que son asociables directamente a la venta del seguro.

Reserva de siniestros

El costo estimado de los siniestros es reconocido en función de la fecha de ocurrencia de los mismos, registrándose todos los gastos necesarios a incurrir hasta la liquidación del siniestro.

Para aquellos siniestros ocurridos antes de cada cierre económico, pero no reportado o que se encuentran en proceso de liquidación, se reconoce como gasto la mejor estimación de su coste en base a la experiencia histórica, por medio de la provisión para prestaciones pendientes de declaración.

Los pagos de los siniestros se realizan con cargo a la provisión reconocida previamente.

Los siniestros correspondientes al reaseguro cedido se registran en función de los contratos de reaseguro suscritos y bajo los mismos criterios que se utilizan para el seguro directo.

Los siniestros liquidados y controvertidos por el asegurado comprenden los siniestros que estando liquidados han sido cuestionados por el asegurado. En este caso como la mayor estimación deberá considerar los eventuales costos provisionales del proceso de solución de la controversia, tales como honorarios de abogados y peritos, cobros judiciales, etc.

Reserva catastrófica de terremoto

La reserva catastrófica se determina teniendo como base los montos asegurados retenidos en seguros otorgados que cubren el riesgo de terremoto que se encuentren vigentes al cierre de los estados financieros y considerando la pérdida máxima probable con los criterios establecidos en las normas vigentes.

Adicionalmente, también se computan dentro de esta reserva la proporción que corresponde según normativa vigente de los costos de reinstalación de los contratos catastróficos.

(3) Políticas contables, continuación

(I) Operaciones de seguros, continuación

(iii) Reservas técnicas, continuación

Reserva de insuficiencia de primas

La Compañía determina la reserva de insuficiencia de prima sobre la base del concepto de “Combined Ratio”, que relaciona los egresos técnicos de la compañía con la prima reconocida para hacer frente a los mismos, utilizando información histórica contenida en los estados financieros.

Cabe destacar que el análisis de suficiencia es un concepto neto de reaseguros.

Por tanto, en el caso que se verificasen egresos superiores a los ingresos, se estimará una reserva de insuficiencia de primas adicional a la reserva de riesgo en curso, y será reconocida como una pérdida del ejercicio en el cual se verifique su procedencia.

Participación del reaseguro en las reservas técnicas

La Compañía registra en el activo del balance, la participación del reasegurador en los riesgos asumidos. La reserva de riesgo en curso cedida es reconocida como un Activo y su metodología de constitución es consistente con la aplicada en la reserva de riesgos en curso.

Este activo está sujeto al concepto de retenido, conforme a las Normas Internacionales de Información Financiera (NIIF).

(m) Participación en empresas relacionadas

Las subsidiarias son entidades controladas por el Grupo. Bajo control se entiende una situación cuando una entidad tiene derechos a retornos variables desde su participación y puede afectar estos retornos con su influencia sobre participadas.

Las inversiones en entidades subsidiarias se reconocen según el método de participación. El diferencial entre el costo de adquisición y la participación de la Compañía en el valor razonable de los activos netos identificables en la fecha de adquisición se presenta neto de cualquier pérdida por deterioro acumulada.

(3) Políticas contables, continuación

(m) Participación en empresas relacionadas, continuación

Los estados financieros incluyen la participación de la Compañía en los ingresos y gastos y en los movimientos patrimoniales de las inversiones reconocidas según el método de participación, después de realizar los ajustes para alinear las políticas contables con las de la Compañía, desde la fecha en que comienza la influencia significativa o el control conjunto hasta que éste termina. Los saldos y transacciones intercompañía y cualquier ingreso o gasto no realizado que surja de transacciones intercompañía grupales, son eliminados de la inversión en proporción de la participación de la Compañía en la inversión.

A la fecha de cierre de los presentes estados financieros, la Compañía no posee participación en empresas relacionadas.

(n) Pasivos financieros

Los pasivos financieros se reconocen inicialmente, a su valor razonable, neto de los costos en que se haya incurrido en la transacción. Posteriormente, se valorizan a su costo amortizado y cualquier diferencia entre los fondos obtenidos (netos de los costos necesarios para su obtención) y el valor de reembolso, se reconoce en el estado de resultados durante la vida de la deuda de acuerdo con el método de la tasa de interés efectiva.

Las obligaciones financieras se clasifican como pasivos corrientes a menos que la Compañía tenga un derecho incondicional a diferir su liquidación durante al menos doce meses después de la fecha del balance.

(o) Provisiones

Las provisiones son obligaciones presentes de la Compañía, surgidas a raíz de sucesos pasados, al vencimiento de las cuales, y para cancelarla, la Compañía espera desprenderse de recursos que incorporan beneficios económicos.

Las provisiones son reconocidas en el estado de situación financiera cuando se cumplan todas y cada una de las siguientes condiciones:

- (i) Se tiene una obligación presente (ya sea legal o implícita) como resultado de un suceso pasado.
- (ii) Es probable que la Compañía tenga que desprenderse de recursos, que incorporen beneficios económicos para cancelar tal obligación; y.
- (iii) Se puede realizar una estimación fiable del importe de la obligación.

(3) Políticas contables, continuación**(p) Ingresos y gastos de inversiones**

Los ingresos de inversiones están compuestos por ingresos por intereses ganados, ingresos por dividendos, utilidad por la venta de activos financieros y cambios en el valor razonable de los activos financieros al valor razonable.

Entre los gastos de inversiones se incluyen gastos de administración de inversiones, costos de transacciones de inversiones a valor razonable, depreciación de bienes raíces y deterioro de inversiones.

(i) Activos financieros a valor razonable

Los activos financieros se reconocen inicialmente al valor razonable. Con posterioridad al reconocimiento inicial, todas las inversiones financieras a valor razonable con efecto en resultados integrales son medidas al valor razonable. Las ganancias y pérdidas que surgen de cambios en el valor razonable son presentadas en el estado de resultados integral en la línea Resultado en activos financieros, y en el patrimonio en la línea Otros Ajustes, dentro del rubro en el período en que se originan.

Los ingresos por dividendos procedentes de inversiones financieras a valor razonable con efecto en resultados se reconocen en el estado de resultados integra en la línea "Inversiones financieras" dentro del rubro "Resultado neto inversiones devengadas" cuando se establece el derecho de la Compañía a recibir su pago. Los intereses también se reconocen en el estado de resultados integra en la línea "Inversiones Financieras" dentro del rubro "Resultado Neto de inversiones devengadas". Los reajustes se reconocen en el estado de resultados integrales en la línea "Utilidad (Pérdida) por unidades reajustables", de acuerdo a lo establecido por la Comisión para el Mercado Financiero.

Los costos de transacción, en el caso de inversiones financieras a valor razonable con efecto en resultados se imputan a gastos en el momento en que se incurre en ellos.

Los costos de transacción, son costos en los que se incurre para adquirir inversiones financieras. Ellos incluyen honorarios, comisiones y otros conceptos vinculados a la operación pagados a agentes, asesores, corredores y operadores.

Las inversiones financieras se dan de baja contablemente cuando los derechos a recibir flujos de efectivo de parte de estas han expirado o la Compañía ha transferido sustancialmente todos los riesgos y beneficios asociados a su propiedad. Las pérdidas o ganancias resultantes son presentadas en el estado de resultados bajo la línea "Inversiones financieras" dentro del rubro "Resultado neto inversiones realizadas" en el período en que se originan.

(3) Políticas contables, continuación

(p) Ingresos y gastos de inversiones, continuación

(ii) Activos financieros a costo amortizado

Los activos financieros se reconocen inicialmente al valor de compra.

Los intereses se reconocen en el estado de resultados integral en la línea "Inversiones Financieras" dentro del rubro "Resultado Neto de Inversiones Devengadas". Los reajustes se reconocen en el estado de resultados integral en la línea "Utilidad (Pérdida) por Unidades Reajustables", de acuerdo a lo establecido por la Comisión para el Mercado Financiero.

Los costos de transacción, se imputan a gastos cuando se incurre en ellos, y se registran como parte del valor inicial del instrumento en el caso de inversiones financieras medidas a costo amortizado.

Los costos de transacción, son costos en los que se incurre para adquirir inversiones financieras. Ellos incluyen honorarios, comisiones y otros conceptos vinculados a la operación pagados a agentes, asesores, corredores y operadores.

Las inversiones financieras se dan de baja contablemente cuando los derechos a recibir flujos de efectivo de parte de estas han expirado o la Compañía ha transferido sustancialmente todos los riesgos y beneficios asociados a su propiedad. Las pérdidas o ganancias resultantes son presentadas en el estado de resultados bajo la línea "Inversiones Financieras" dentro del rubro "Resultado Neto Inversiones Realizadas" en el período en que se originan.

(q) Costo por intereses

Los costos por intereses se reconocen como gastos en el momento en que se devengan y se reconocen en el estado de resultado integral de la Compañía.

Al cierre de los presentes estados financieros, la Compañía no registra intereses activados por préstamos que sean directamente atribuibles a la adquisición, construcción o producción de activos.

(r) Costo de siniestros

Los costos por siniestros pagados directos son cargados a resultados en el período en que estos ocurren. Además, sobre la base devengada, se constituyen provisiones por los siniestros en proceso de liquidación y por los siniestros ocurridos y no reportados.

Los costos por siniestros correspondientes al reaseguro cedido se registran en función de los contratos de reaseguro suscritos y bajo los mismos criterios que se utilizan para el seguro directo.

(3) Políticas contables, continuación

(s) Costos de intermediación

Los costos de intermediación se refieren a las comisiones pagadas relacionados con la venta del seguro, los cuales son considerados costos de adquisición de seguro. Los costos de intermediación se reconocen inmediatamente en resultado y no se capitalizan.

- (i) Por venta: los costos de intermediación por ventas se refieren a las comisiones pagadas relacionados con la venta del seguro, los cuales son considerados costos de adquisición de seguro. Los costos de intermediación se contabilizan reconociéndolos inmediatamente en el resultado.
- (ii) Ingresos por cesiones: Los ingresos asociados a primas cedidas, se refieren a las comisiones cobradas a los reaseguradores. Estos ingresos por cesión se reconocen y en forma diferida, se acogen a lo instruido en la NCG N° 306.

La parte del descuento de cesión que se difiere, se presenta como ingresos anticipados por operaciones de seguros en el estado de situación financiera.

(3) Políticas contables, continuación

(t) Transacciones y saldos en moneda extranjera

Las transacciones que realiza la Compañía en una moneda distinta de su moneda funcional, se registran a los tipos de cambio vigentes en el momento de las transacciones.

Los activos y pasivos monetarios en moneda extranjera y/o unidades reajustables se presentan valorizados a las paridades vigentes al cierre de cada ejercicio.

Las utilidades o pérdidas que surjan al liquidar o al convertir las partidas monetarias a tipos diferentes de los que se utilizaron para su reconocimiento inicial, se reconocen en los resultados del período en el que se generan.

(u) Impuesto a la renta e impuesto diferido

(i) Impuesto a la renta

El gasto por impuesto a la renta incluye los impuestos de la Compañía, basados en la renta imponible para el ejercicio de acuerdo con las normas tributarias vigentes y el cambio en los impuestos diferidos por diferencias temporarias y otros.

El impuesto a la renta se reconoce directamente en el estado de resultados integral, excepto por el relacionado con aquellas partidas que se reconocen directamente en patrimonio.

El impuesto a la renta corriente es el impuesto esperado por pagar para el año, calculado usando las tasas vigentes a la fecha del balance y considera también cualquier ajuste al impuesto por pagar relacionado con años anteriores.

(ii) Impuesto diferido

Los impuestos diferidos se reconocen sobre la base de la diferencia entre los valores libros de los activos y pasivos en los estados financieros y las correspondientes bases tributarias utilizadas en el cálculo del resultado tributario y se contabilizan de acuerdo con el método del pasivo. Los pasivos por impuestos diferidos se reconocen para todas las diferencias temporarias imponibles, y los activos por impuestos diferidos se reconocen para todas las diferencias temporarias deducibles en la medida que sea probable que existan beneficios fiscales futuros con los que poder compensar tales diferencias. No se reconocen activos o pasivos por impuestos diferidos si las diferencias temporarias surgen del menor valor o del reconocimiento inicial (excepto en una combinación de negocio) de otros activos y pasivos en una transacción que no afecta los resultados tributarios ni los resultados financieros.

(3) Políticas contables, continuación**(u) Impuesto a la renta e impuesto diferido, continuación****(ii) Impuesto diferido, continuación**

El valor libros de los activos por impuestos diferidos es revisado a la fecha de cada estado de situación financiera y se reduce en la medida que ya no sea probable que se disponga de suficientes resultados tributarios disponibles para permitir la recuperación de todo o parte del activo.

Los activos y pasivos por impuestos diferidos son medidos a las tasas tributarias que se espera estén vigentes en el período en el cual se liquide el pasivo o se realice el activo, basado en las tasas tributarias (y las leyes tributarias) que se hayan aprobado, o prácticamente aprobado, al cierre del período del estado de situación. La medición de los activos y pasivos por impuestos diferidos refleja las consecuencias tributarias que se producirían debido a la manera en la cual el Grupo espera, a la fecha de reporte, recuperar o liquidar el valor libro de sus activos y pasivos.

Los activos y pasivos por impuestos diferidos son compensados cuando se tiene reconocido legalmente el derecho de compensar, ante la autoridad tributaria los montos reconocidos en esas partidas y cuando los activos y pasivos por impuestos diferidos se derivan del impuesto a la renta correspondiente a la misma autoridad tributaria y la Compañía pretende liquidar sus activos y pasivos tributarios corrientes sobre una base neta.

(v) Operaciones discontinuas

De acuerdo a lo estipulado en NIIF 5, una operación discontinuada es un componente de la entidad que ha sido dispuesto, o bien que ha sido clasificado como mantenido para la venta, y

- representa una línea de negocio o un área geográfica, que es significativa y puede considerarse separada del resto;
- es parte de un único plan coordinado para disponer de una línea de negocio o de un área geográfica de la operación que sea significativa y pueda considerarse separada del resto; o
- es una entidad subsidiaria adquirida exclusivamente con la finalidad de revenderla.

Un componente de una entidad comprende las operaciones y flujos de efectivo que pueden ser distinguidos claramente del resto de la entidad, tanto desde un punto de vista operativo como a efectos de información financiera. En otras palabras, un componente de una entidad habrá constituido una unidad generadora de efectivo o un grupo de unidades generadoras de efectivo mientras haya estado en uso.

(3) Políticas contables, continuación**(v) Operaciones discontinuas, continuación**

Una entidad no clasificará como mantenido para la venta un activo no corriente (o a un grupo de activos para su disposición) que vaya a ser abandonado. Esto es debido a que su importe en libros va a ser recuperado principalmente a través de su uso continuado.

A la fecha de cierre de los presentes estados financieros, la Compañía no registra operaciones discontinuas.

(w) Otros**(i) Arrendamientos**

El grupo arrienda varias oficinas administrativas y comerciales. Los contratos de arrendamientos generalmente se realizan por períodos fijos de 1 a 5 años, pero pueden tener opciones de extensión como se describe a continuación.

Los términos de arrendamiento se negocian de manera individual y contienen una amplia gama de términos y condiciones diferentes. Los contratos de arrendamiento no imponen otros compromisos que no sean los intereses en los activos arrendados que posee el arrendador. Los activos arrendados no se pueden usar como garantía para préstamos.

Hasta el año financiero 2018, los arrendamientos de propiedades, planta y equipo se clasificaron como arrendamientos financieros o arrendamientos operativos. A partir del 1 de enero de 2019, los arrendamientos se reconocen como un activo por derecho de uso y un pasivo correspondiente en la fecha en que el activo arrendado está disponible para su uso por el grupo.

Los activos y pasivos que surgen de un arrendamiento se miden inicialmente sobre la base del valor presente. Los pasivos por arrendamiento incluyen el valor presente neto de los siguientes pagos por arrendamiento:

- Pagos fijos, menos cualquier incentivo de arrendamiento por cobrar.
- Pago de arrendamiento variable que se basa en un índice o una tasa, inicialmente medido utilizando el índice o la tasa en la fecha de inicio.
- El precio de ejercicio de una opción de compra si el grupo está razonablemente seguro de ejercer esa opción, y
- Pagos de multas por rescindir el arrendamiento, si el plazo del arrendamiento refleja el grupo que ejerce esa opción.

Los pagos de arrendamiento que se realizarán bajo ciertas opciones de extensión razonablemente también se incluyen en la medición del pasivo.

(3) Políticas contables, continuación

(w) Otros, continuación

(ii) Arrendamientos

Los pagos de arrendamiento se descuentan utilizando la tasa de interés de endeudamiento incremental del arrendatario, que es la tasa que el arrendatario individual tendría que pagar para pedir prestados los fondos necesarios para obtener un activo de valor similar al activo por derecho de uso en un entorno económico similar con términos, seguridad y condiciones similares

Para determinar la tasa de interés incremental, el grupo:

- Siempre que sea posible, utiliza el financiamiento externo reciente recibido por el arrendatario individual como punto de partida, ajustado para reflejar los cambios en las condiciones de financiamiento desde que se recibió el financiamiento externo.
- Utiliza un enfoque de acumulación que comienza con una tasa de interés libre de riesgo ajustada por riesgo de crédito para arrendamientos mantenidos por la Compañía, que no cuenta con financiamiento reciente de terceros, y
- Realiza ajustes específicos para el arrendamiento, por ejemplo, plazo y moneda.

Los pagos de arrendamiento se asignan entre el capital y el costo financiero. El costo financiero se carga a resultados durante el período de arrendamiento para producir una tasa de interés periódica constante sobre el saldo restante del pasivo para cada período.

Los activos por derecho de uso se miden al costo que comprende lo siguiente:

- El importe de la medición inicial del pasivo por arrendamiento
- Cualquier pago de arrendamiento realizado en o antes de la fecha de inicio menos cualquier incentivo de arrendamiento recibido
- Cualquier costo directo inicial, y
- Costos de restauración.

Los activos por derecho de uso generalmente se deprecian durante la vida útil más corta del activo y el plazo del arrendamiento en forma lineal. Si el grupo está razonablemente seguro de ejercer una opción de compra, el activo por derecho de uso se deprecia a lo largo de la vida útil del activo subyacente.

Los pagos asociados con arrendamientos a corto se reconocen linealmente como un gasto en resultados. Los arrendamientos a corto plazo son arrendamientos con un plazo de arrendamiento de 12 meses o menos.

(3) Políticas contables, continuación

(w) Otros, continuación

(ii) Dividendos mínimos

Los dividendos sobre acciones ordinarias son reconocidos en el patrimonio en el período en el cual estos fueron aprobados por los accionistas de la Compañía.

Los dividendos acordados en forma posterior a la fecha del balance son revelados como una nota de eventos subsecuentes.

La compañía reconoció dividendos mínimos por pagar al 31 de diciembre de 2020, ya que presenta utilidades en el ejercicio.

(4) Políticas contables significativas

Las políticas contables significativas de la cia están establecidas en las circularles de la CMF.

(5) Primera adopción de las Normas Internacionales de Información Financiera (NIIF)

(a) Base de transición a las NIIF

(i) Aplicación de NIIF 1

La Comisión para el Mercado Financiero estableció el 1 de enero de 2012 como la fecha de adopción de las NIIF para las compañías de seguros del primer y segundo grupo. La Compañía ha preparado su balance de apertura bajo NIIF a dicha fecha.

(6) Administración de riesgo

HDI Seguros S.A. (en adelante la compañía) ha definido que la gestión de riesgos es un proceso mediante el cual se identifican, evalúan, controlan, y monitorean los riesgos a los cuales se enfrenta la compañía para el logro de los objetivos estratégicos que se ha propuesto, fortaleciendo el ambiente de control con la finalidad de obtener resultados sostenibles en el tiempo.

La compañía basa su gestión de riesgos en una estructura que reporta directamente al Directorio a través de los diferentes comités y la gestión directamente en las áreas funcionales.

El Comité de Riesgo delega a la Gerencia de Contraloría y Riesgo la autoridad para elaborar y mantener el Sistema de Gestión de Riesgos, quien le propone las políticas, procedimientos y controles asociados al funcionamiento de este sistema. De acuerdo a esto, se encuentran definidas tres líneas de defensa:

- Áreas funcionales
- Gestión de Riesgos
- Auditoría Interna

La base del sistema de gestión de riesgos es la definición del apetito de riesgo, que fue aprobada por el directorio en base a la holgura patrimonial según los indicadores de patrimonio de riesgo y obligación de invertir. Esta definición incluye rangos objetivos, de tolerancia y de alerta en función de la holgura existente y proyectada con un horizonte de 6 a 12 meses, estableciendo medidas y mecanismos de monitoreo según la situación observada.

(6) Administración de riesgo, continuación**1. Riesgos financieros****1.1 Información cualitativa****(i) Riesgo de crédito****(i.1) Exposición al riesgo y cómo se produce**

El riesgo de crédito de los instrumentos financieros está asociado a una pérdida real o potencial producto de que las contrapartes no cumplan con sus obligaciones, es decir, ante la imposibilidad de obtener el pago por el rescate de los instrumentos.

(i.2) Objetivos, políticas, y procesos para gestionar el riesgo de crédito

La compañía tiene como objetivo tener una cartera de instrumentos financieros con un riesgo de crédito acotado y materializa este apetito al riesgo a través de las políticas correspondientes.

Los activos más relevantes sujetos a riesgo de crédito se identifican por parte de las inversiones, primas por cobrar y reaseguro. El monitoreo del riesgo de crédito para estos activos se realiza mensualmente mediante los comités relevantes (por ejemplo, comité de inversiones), en los cierres financieros (por ejemplo, la evolución de las provisiones que puedan afectar a los activos), así como informes de gestión y estudios de capital basado en riesgo (por ejemplo, relativo a la evolución de los activos de reaseguro y su distribución entre las diferentes contrapartes).

(i.3) Cambios en i.1) o i.2) desde el ejercicio precedente

No se registran cambios materiales con respecto al ejercicio precedente.

(ii) Riesgo de liquidez**(ii.1) Exposición al riesgo y cómo se produce**

El riesgo de liquidez deriva de la incapacidad de la compañía para obtener los fondos necesarios para asumir el flujo de pago de sus obligaciones, sin incurrir en pérdidas significativas, para lo cual debe procurar contar siempre con los recursos líquidos necesarios para afrontar los compromisos asumidos con los asegurados y otros acreedores.

La naturaleza de las obligaciones de seguros es incierta y por lo tanto los flujos de pago de la compañía pueden variar en forma importante en tiempo y monto. Esta incertidumbre puede afectar la capacidad de la compañía para cumplir oportunamente estas obligaciones o significar costos relevantes por los mayores fondos líquidos disponibles que la compañía debe mantener.

(6) Administración de riesgo, continuación

1. Riesgos financieros, continuación

1.1 Información cualitativa, continuación

(ii) Riesgo de liquidez, continuación

(ii.2) Objetivos, políticas, y procesos para gestionar el riesgo de liquidez

Con la finalidad de evitar situaciones donde no se dispone de recursos financieros lo suficientemente líquidos para cumplir con las obligaciones de pago y por lo tanto tener que realizar pérdidas producto de la venta de instrumentos en condiciones poco favorables, la compañía define mantener una porción de la cartera en instrumentos de corto plazo y fácil liquidación.

El riesgo de liquidez es gestionado mediante; análisis del flujo de caja, determinación de calce entre activos y pasivos y disposición de una porción relevante de instrumentos de alta liquidez según se estipula en la Política de Inversiones. Adicionalmente, el directorio se informa del flujo de caja mensualmente en sus reuniones.

(ii.3) Cambios en ii.1) o ii.2) desde el ejercicio precedente

Se ha reforzado el seguimiento al flujo de caja y establecido la presentación mensual de su evolución al directorio

(iii) Riesgo de mercado

(iii.1) Exposición al riesgo y cómo se produce

La exposición al riesgo de mercado se produce por las posibles pérdidas por variaciones de precios de mercado que afecten negativamente a la cartera de activos.

Este riesgo se origina por las fluctuaciones de precios de inversiones de renta variable (por ejemplo: acciones, fondos mutuos o de inversión), monedas, tasas de interés y bienes raíces, entre otros.

(6) Administración de riesgo, continuación

1. Riesgos financieros, continuación

1.1 Información cualitativa, continuación

(iii) Riesgo de mercado, continuación

(iii.2) Objetivos, políticas, y procesos para gestionar el riesgo de mercado

La compañía se ha planteado como objetivo obtener la mayor rentabilidad de la cartera de inversiones con un riesgo acotado, el cual se encuentra detallado en la política de inversiones aprobada por el Directorio.

La política de riesgo de mercado se basa en el cumplimiento de la Política de Inversiones, la cual contempla políticas y límites de concentración para gestionar este riesgo, proporcionando un enfoque coherente en la composición de la cartera, en donde se incluyen límites para la renta variable, monedas extranjeras, bienes raíces, entre otros. También se fijan límites para indicadores claves de riesgo de mercado como por ejemplo la duración máxima de la cartera de renta fija.

La cartera de inversiones es gestionada por un administrador externo de reconocido prestigio que fue aprobado por el Directorio y que es permanentemente evaluado.

Se informa mensualmente al Directorio y al Comité de Inversiones sobre el comportamiento y rentabilidad de la cartera, comparándolas con carteras de similar composición.

Inversiones en instrumentos que no se encuentren definidos en la Política de Inversiones o que excedan los límites establecidos, deben contar con la aprobación expresa del Directorio para su realización.

El comité de inversiones se informa mensualmente sobre la composición de la cartera de inversiones, su evolución en cuanto a la rentabilidad, así como métricas de riesgo asociadas como la duración promedio de los instrumentos de renta fija.

(iii.3) Cambios en iii.1) o iii.2) desde el ejercicio precedente

No se registran cambios con respecto al ejercicio precedente.

(6) Administración de riesgo, continuación

1. Riesgos financieros, continuación

1.2 Información cuantitativa

Datos cuantitativos resumidos acerca de su exposición de riesgo en la fecha de presentación

(i1) Riesgo de crédito

Al cierre del año 2020 y considerando la implementación de la normativa IFRS 9, se calcula un deterioro por la pérdida esperada ocasionado por el riesgo de crédito en cada instrumento, con excepción de emisores estatales. Al 31 de diciembre de 2020, esta provisión corresponde a un 2,39% de la cartera o un 2,88% del valor de mercado de los instrumentos correspondientes a emisores no estatales.

Adicionalmente a lo mencionado, la compañía calcula un escenario de estrés asociado al riesgo de crédito mediante la metodología de capital basado en riesgo, aplicando los factores de riesgos al valor razonable de los instrumentos. El riesgo de crédito de los instrumentos financieros de la cartera al 31 de diciembre de 2020, calculado de esta forma corresponde a un 0,38% del valor de la cartera.

(6) Administración de riesgo, continuación

1. Riesgos financieros, continuación

1.2 Información cuantitativa

(i2) Riesgo de liquidez

El riesgo de liquidez se considera bajo, dado el stock de caja que se maneja y la disponibilidad de instrumentos de renta fija en el corto plazo. A seguir se presenta el perfil de vencimiento de la cartera de renta fija (en M\$).

	Entre 0 y 3 meses	Entre 3 y 6 meses	Entre 6 y 9 meses	Entre 9 y 12 meses	Más de 12 meses
Renta fija nacional	12.606.401	1.900.288	2.133.896	2.156.752	135.674.481
Instrumentos del estado	4.956.227	-	-	-	21.226.571
Instrumentos emitidos por el sistema financiero	2.428.465	-	242.225	-	280.335
Instrumento de deuda o crédito	5.221.709	1.900.288	1.891.671	2.156.752	114.167.573
Instrumentos de empresas nacionales transados en el extranjero	-	-	-	-	-
Mutuos hipotecarios	-	-	-	-	-
Otros	-	-	-	-	-
Renta fija extranjera	-	-	-	-	-
Títulos emitidos por estados y bancos centrales extranjeros	-	-	-	-	-
Títulos emitidos por bancos y financieras extranjeras	-	-	-	-	-
Títulos emitidos por empresas extranjeras	-	-	-	-	-
Total	12.606.401	1.900.288	2.133.896	2.156.752	135.674.479

(6) Administración de riesgo, continuación

1. Riesgos financieros, continuación

1.2 Información cuantitativa, continuación

(i3) Riesgo de mercado

El riesgo de mercado se mide con el modelo CBR definido por la CMF para la cartera de renta fija, sobre la base de valores de mercado. A 31 de diciembre del 2020 el riesgo de mercado corresponde a un 1,57% del total de inversiones financieras en las categorías de activos mencionadas.

Información relacionada al riesgo considerando lo dispuesto en NIIF 7.

(i4) Riesgo de crédito

i. Para cada clasificación de instrumento financiero

- a) **El monto que mejor represente su máximo nivel de exposición al riesgo de crédito en la fecha de presentación, sin tener en cuenta ninguna garantía tomada ni otras mejoras crediticias; según lo detallado en el párrafo anterior el riesgo de crédito de los instrumentos financieros de la cartera de renta fija al 31 de diciembre de 2020 corresponde a un 0,38% del valor de la cartera medida por su valor de mercado.**

Al 31 de diciembre del 2020 no se registran activos financieros que estén en mora

(6) Administración de riesgo, continuación

1. Riesgos financieros, continuación

1.2 Información cuantitativa, continuación

(i4) Riesgo de crédito

i. Para cada clasificación de instrumento financiero

b) Segmentar la cartera de inversiones de la compañía según clasificación de riesgo (cartera de renta fija en M\$).

Instrumento	A	A+	AA	AA-	AA+	AAA	N-1	Total general
BB	-	305.740	15.497.744	15.181.840	-	67.111.208	-	98.096.532
BE	805.716	746.408	7.148.089	9.818.538	5.201.997	3.520.718	-	27.241.466
BTP	-	-	-	-	-	7.979.179	-	7.979.179
BTU	-	-	-	-	-	13.944.787	-	13.944.787
PDBC	-	-	-	-	-	2.299.964	-	2.299.964
DPF	-	-	-	-	-	-	2.666.879	2.666.879
LH	-	-	24.919	2.665	-	256.571	-	284.155
BCU	-	-	-	-	-	1.739.811	-	1.739.811
BU	-	-	219.044	-	-	-	-	219.044
Total general	805.716	1.052.148	22.889.796	25.003.043	5.201.997	96.852.238	2.666.879	154.471.817

ii. Revele para cada clase de activo financiero

- Un análisis de la antigüedad (por tramos) de los activos financieros en mora en la fecha de presentación, pero que no estén deteriorados; de la siguiente manera.
No existen instrumentos en mora que no estén deteriorados en la cartera al 31 de diciembre del 2020.
- Un análisis de los activos financieros que se hayan determinado individualmente como deteriorados en la fecha de presentación, incluyendo los factores que la entidad ha considerado para determinar el deterioro; y luego de la implementación de IFRS 9, la compañía registra un deterioro para sus instrumentos de renta fija según establecido por esa norma.

(6) Administración de riesgo, continuación**1. Riesgos financieros, continuación****1.2 Información cuantitativa, continuación****(i4) Riesgo de crédito**

ii. Revele para cada clase de activo financiero

- El deterioro considera los siguientes factores:
- Probabilidad de default del emisor (PD): se define basado en los spreads de tasa observados en el mercado.
- Exposición al default (EAD): corresponde al valor de mercado de cada instrumento.
- Loss Given Default (LGD): se asume un porcentaje de recuperabilidad del 50%.

El cálculo aplica para todos los emisores que no son estatales y arroja un deterioro de un 2,39% del valor de mercado de la cartera al 31 de diciembre de 2020 (correspondiente a un 2,88% del valor de mercado de instrumentos correspondientes a emisores no estatales).

c) Para los montos que se hayan revelado anteriormente, una descripción de las garantías tomadas por la entidad para asegurar el cobro y de las otras mejoras crediticias, así como una estimación de su valor razonable, a menos que fuera impracticable hacerla.

No se cuenta con garantías para asegurar el cobro ni mejoras crediticias.

iii. Cuando una entidad obtenga, durante el período, activos financieros o no financieros mediante la toma de posesión de garantías para asegurar el cobro, o ejecute otras mejoras crediticias (por ejemplo, avales), y tales activos cumplan los criterios de reconocimiento de otras normas, la entidad revelará:

a) La naturaleza y valor en libros de los activos obtenidos.

No se han obtenido garantías para asegurar el cobro ni se han ejecutado mejoras crediticias.

b) Cuando los activos no sean fácilmente convertibles en efectivo, sus políticas para enajenar o disponer por otra vía de tales activos, o para utilizarlos en sus operaciones.

Por otra parte, describir el límite para administrar el riesgo crediticio de contraparte, de existir e incorporar una descripción de concentración con intermediarios, custodios, garantías comprometidas, etc.

La Política de Inversiones aprobada en Directorio establece que no existe límite de inversión para instrumentos del estado.

Para otros emisores se considera una clasificación mínima de A-, límites de concentración por emisor que van desde los 15% hasta los 10% en función de la clasificación de riesgo y una posición máxima del 15% en la suma de todos los emisores del rango A+/-.

La cartera de inversiones es administrada por Banco Santander Asset Management en un 49,22% y por Banchile Corredores de Bolsa SA en un 50,78% al 31-12-2020.

(6) Administración de riesgo, continuación

1. Riesgos financieros, continuación

1.2 Información cuantitativa, continuación

RIESGO DE LIQUIDEZ

a) Un análisis de los vencimientos de los pasivos financieros que muestre los plazos contractuales de vencimiento remanentes.

La empresa no registra pasivos financieros al 31 de diciembre de 2020.

b) Una descripción de cómo gestiona el riesgo de liquidez.

El riesgo de liquidez se gestiona mediante el monitoreo del flujo de caja, determinando un calce entre activos y pasivos y considera lo estipulado en la Política de Inversiones de disponer de una porción relevante de instrumentos de fácil liquidación.

c) Detalle de inversiones no líquidas, de existir.

Las inversiones que se consideran como no líquidas corresponden a dos posiciones en acciones de sociedades anónimas cerradas que están valorizadas en M\$ 14.905 a 31-12-2020.

Perfil de vencimientos de flujos de activos (cartera de renta fija en M\$).

Instrumento	1er Trim 2021	2do Trim 2021	3er Trim 2021	4to Trim 2021	>2022	Total General
BB	4.366.117	1.657.092	1.846.404	1.921.629	88.305.290	98.096.532
BE	855.593	243.196	45.267	235.124	25.862.286	27.241.466
BTP	347.465	-	-	-	7.631.714	7.979.179
BTU	2.013.205	-	-	-	11.931.582	13.944.787
PDBC	2.299.964	-	-	-	-	2.299.964
DPF	2.424.654	-	242.225	-	-	2.666.879
LH	3.810	-	-	-	280.345	284.155
BCU	295.593	-	-	-	1.444.218	1.739.811
BU	-	-	-	-	219.044	219.044
Total general	12.606.401	1.900.288	2.133.896	2.156.753	135.674.479	154.471.817

(6) Administración de riesgo, continuación**1. Riesgos financieros, continuación****1.2 Información cuantitativa, continuación****(i7) Riesgo de mercado**

- a) Un análisis de sensibilidad para cada tipo de riesgo de mercado al que la entidad esté expuesta en la fecha de presentación, mostrando cómo podría verse afectado el resultado del ejercicio y el patrimonio debido a cambios en la variable relevante de riesgo, que sean razonablemente posibles en dicha fecha.**

Los escenarios de estrés que se consideran en la medición del riesgo de mercado corresponden a los escenarios establecidos por la última versión vigente de la metodología CBR. La sensibilización usada se refiere a los riesgos de mercado asociados a la cartera de renta fija. La sensibilidad calculada ante este escenario al 31 de diciembre del 2020 asciende a un 1,57% del valor de la cartera arriba especificada.

b) Los métodos e hipótesis utilizados al elaborar el análisis de sensibilidad.

Parámetros básicos del cálculo:

- Horizonte y período de cálculo del CBR: el horizonte de proyección del CBR, que corresponde al tiempo sobre el cual es calculada la máxima pérdida probable, para este caso corresponderá a un año.
- Determinación de la volatilidad y correlación: la volatilidad y correlación se calculan sobre la base de los retornos y tasas de interés asociadas a los factores de riesgo.
- Nivel de confianza: el nivel de confianza usado corresponde a lo establecido en el modelo CBR para cada categoría de riesgo.
- Moneda: el CBR de moneda es calculado en pesos.

Notas a los Estados Financieros a 31 de diciembre de 2020

(6) Administración de riesgo, continuación

1. Riesgos financieros, continuación

1.2 Información cuantitativa, continuación

Detalles de los supuestos utilizados en la metodología CBR para renta fija.

Para instrumentos estatales:

Duración	Factor de estrés sobre la tasa de interés
Menos de 1 año	100%
Entre 1 y 3 años	75%
Entre 3 y 6 años	50%
Más de 6 años	35%

Para instrumentos corporativos, bancarios y no securitizados:

Duración	Factores de estrés sobre la tasa de interés			
	AAA-AA	A	BBB	BB o menos
Menos de 1 año	100%	120%	150%	200%
Entre 1 y 3 años	75%	90%	113%	150%
Entre 3 y 6 años	50%	60%	75%	100%
Mas de 6 años	35%	42%	53%	70%

(6) Administración de riesgo, continuación

1. Riesgos financieros, continuación

1.2 Información cuantitativa, continuación

(i7) Riesgo de mercado

Para instrumentos securitizados:

Duración	Factores de estrés sobre la tasa de interés			
	AAA-AA	A	BBB	BB o menos
Menos de 1 año	150%	180%	225%	250%
Entre 1 y 3 años	113%	135%	169%	188%
Entre 3 y 6 años	75%	90%	113%	125%
Más de 6 años	53%	63%	79%	88%

c) Los cambios habidos desde el ejercicio anterior en los métodos e hipótesis utilizados, así como las razones de tales cambios.

No se registran cambios en la metodología de cálculo del CBR vigente.

(6) Administración de riesgo, continuación

1. Riesgos financieros, continuación

1.2 Información cuantitativa, continuación

(i7) Riesgo de mercado

Utilización de productos derivados

La compañía no ha utilizados derivados, de ser necesario en el futuro, se realizará solo con la aprobación del Directorio, definiéndose en ese momento las políticas y procedimientos para su utilización.

2. Riesgos de seguros

2.1 Objetivos, políticas y procesos para la gestión de riesgos de seguros.

a) Reaseguro

La compañía se ha planteado como objetivo no exponer su patrimonio más allá del apetito de riesgo definido ante siniestros por las coberturas otorgadas en las pólizas, y con el fin de proteger a la compañía de riesgos catastróficos y/o de desviaciones importantes en los resultados técnicos, por frecuencia o severidad, la compañía contrata protecciones de reaseguro.

La Política de Reaseguros aprobada por el Directorio establece lo siguiente:

- Previo a la contratación de reaseguros se realiza un estudio de cada reasegurador con el cual se operará. Dicho estudio considera; la clasificación de riesgo que posee el reasegurador, información de corredores de reaseguro respecto al reasegurador, los balances de éstas y cualquier otra información proveniente de medios de información.
- La compañía establece contratos de reaseguro con compañías reaseguradoras que cumplan por lo menos con las clasificaciones de riesgo indicadas en las normas de la CMF.

(6) Administración de riesgo, continuación

2. Riesgos de seguros

a) Reaseguro

La Política de Reaseguros aprobada por el Directorio establece lo siguiente:

- Los reaseguradores seleccionables para la colocación pasan por un filtro de “market list” aplicable a nivel del Grupo Talanx.
- La compañía monitorea permanentemente la solvencia de sus reaseguradores a través de la revisión de la información pública disponible o propia.
- La compañía revisa anualmente las condiciones, coberturas, precios y condiciones de suscripción y retenciones de cada contrato de reaseguro.
- Es política de la compañía fijar los porcentajes de retención de cada ramo de acuerdo con la evaluación efectuada por la Gerencia Técnica en base al capital disponible y factores de riesgos asociados al ramo.
- Los contratos de reaseguros, a diferencia de los contratos facultativos, son negociados anualmente y son intermediados por un corredor de reaseguro perteneciente al Grupo Talanx (Talanx Reinsurance Broker – TRB).
- Cada año, antes de la renovación y después de la renovación, el Gerente Técnico presenta el plan de renovación detallado y el resultado de la negociación al Directorio.
- Ante riesgos especiales, se contratan reaseguros facultativos, los que pueden ser colocados en forma directa o a través de corredores de reaseguros. Los criterios de aceptación de los reaseguradores que pueden operar con la compañía son los mismos que se mencionaron anteriormente.
- Con la finalidad de proteger el patrimonio de la compañía ante siniestros de gran cuantía, se contratan coberturas catastróficas para todos los ramos que presentan posibles eventos catastróficos.

La gestión de riesgos se basa principalmente en el cumplimiento de la política antes descrita, así como de su verificación por parte de la Gerencia de Contraloría y Riesgo. Además, se reporta periódicamente al Directorio y al Comité Técnico sobre la evolución del resultado técnico de los distintos ramos.

(6) Administración de riesgo, continuación

2. Riesgos de seguros, continuación

a) Cobranza

El objetivo de la compañía es reducir oportunamente las pérdidas de negocios y financieras que provocan la incobrabilidad de las primas de las pólizas.

La política de cobranza establece la utilización de todos los medios de recaudación disponibles con la finalidad de dar a nuestros clientes la alternativa de pago que más les acomode. En caso de atraso en los pagos de las primas, la compañía cuenta con un departamento de cobranzas en donde se inician las gestiones, por norma general, de ser infructuosas estas gestiones de cobranza, se procede a la cancelación de la cobertura de las pólizas. En casos de riesgos específicos, especialmente en seguros irrevocables, se procura que el pago de las primas se efectúe al contado.

b) Distribución

La compañía comercializa sus seguros utilizando todos los canales disponibles en el mercado: canal tradicional compuesto por corredores y agentes, red de concesionarios de automóviles, retail, canal bancario y directo, dentro de este último, el canal internet, con la finalidad de diversificar sus canales de distribución.

Los procesos de gestión del riesgo en los canales de distribución se basan en una gestión comercial que abarca a toda la red de sucursales y a todos los canales, con la finalidad de potenciar los vigentes y explorar nuevos actores dentro de estos canales. La gerencia comercial, reportan al Directorio y el comité comercial estadísticas que muestran los resultados de su gestión y el cumplimiento de los objetivos.

c) Mercado objetivo

La compañía tiene como objetivo comercializar seguros de la mayoría de los ramos de seguros generales, con una alta participación en líneas personales, principalmente seguros de vehículos.

Además, el objetivo es fortalecer la participación de otros ramos con el fin de aumentar la diversificación de cartera.

En esta línea la compañía ha desarrollado nichos específicos en los cuales no todo el mercado de seguros generales participa, como en el caso de seguro agrícola y garantía, teniendo como objetivo la diversificación de ramos y del riesgo asociado.

La Gerencia comercial reporta al Directorio a través del comité comercial estadísticas que muestran los resultados de su gestión y el cumplimiento de los objetivos.

6) Administración de riesgo, continuación

2. Riesgos de seguros, continuación

2.2 Objetivos, políticas y procesos para la gestión de riesgo de mercado, liquidez y crédito en los contratos de seguros. Incluyendo la máxima exposición al riesgo (pérdidas máximas probables, suma asegurada, etc.).

(i) Riesgo de mercado en contratos de seguros

El objetivo fijado por la compañía con respecto al riesgo de mercado en contratos de seguros es tomar en forma oportuna medidas para evitar que fluctuaciones en los precios de los componentes de los costos del seguro afecten el resultado técnico. Dentro de los costos más significativos se encuentran, las condiciones de los contratos de los reaseguros y el costo de los siniestros, influenciado por la variación de la valorización de las pérdidas, por ejemplo, aumento en el costo de los repuestos de los automóviles.

Como política, se ha fijado que la tarificación de los seguros contenga como elemento, una estimación de los costos que componen el resultado técnico, de manera de fijar un precio que permita obtener un margen positivo.

El proceso de gestión de riesgos consiste en monitorear permanentemente el resultado técnico de los seguros, para corregir de inmediato las tarifas de ser necesario. Cabe mencionar que la compañía comercializa seguros de corto plazo, por lo que ajuste en las tarifas comienza a corregir inmediatamente el resultado técnico. La Gerencia Técnica expone en Directorio y en el Comité Técnico los resultados técnicos de todos los ramos y presenta las acciones de corrección de ser necesarias.

El riesgo de mercado relacionado a posibles variaciones del tipo de cambio se encuentra mitigado debido a la contratación de los contratos de reaseguro en moneda original, permitiendo así un calce entre las primas cobradas a los asegurados y las primas por pagar asociada a la cesión al reaseguro, así como los flujos de caja de los siniestros asociados.

(ii) Riesgo de liquidez en contratos de seguros

El objetivo de la compañía para el riesgo de liquidez es evitar incurrir en costos adicionales de financiamiento o por liquidación anticipada de inversiones producto de un descalce entre las obligaciones y el flujo de ingresos.

La gestión del riesgo de liquidez se basa en la mejor estimación del flujo de ingresos y egresos y la gestión de disponibilidad de fondos correspondientes.

Adicionalmente los contratos de reaseguro permiten obtener pagos al contado por parte de los reaseguradores en caso de siniestros de gran magnitud que cuentan con un alto porcentaje de cesión.

6) Administración de riesgo, continuación

2. Riesgos de seguros, continuación

2.2 Objetivos, políticas y procesos para la gestión de riesgo de mercado, liquidez y crédito en los contratos de seguros. Incluyendo la máxima exposición al riesgo (pérdidas máximas probables, suma asegurada, etc.).

(iii) Riesgo de crédito en contratos de seguros

El principal riesgo de crédito en los contratos de seguros se concentra en la posibilidad de que clientes y reaseguradores no cumplan con sus compromisos de pago con la compañía.

Políticas y proceso de gestión de riesgos:

- Clientes: las políticas de cobranza establecen la utilización de todos los medios de recaudación disponibles con la finalidad de dar a nuestros clientes la alternativa de pago que más les acomode. En caso de atraso en los pagos de las primas, la compañía cuenta con un departamento de cobranzas en donde se inician las gestiones, por norma general, de ser infructuosas estas gestiones de cobranza, se procede a la cancelación de la cobertura de las pólizas. En casos de riesgos específicos, especialmente en seguros irrevocables, se procura que el pago de las primas se efectúe al contado.
- Reaseguros: la Política de Reaseguros establece que previo a contratar reaseguros se realiza un estudio de cada reasegurador con el cual se operará; dicho estudio considera la clasificación de riesgo que posee el reasegurador, información de corredores respecto al reasegurador, los balances de éstas y cualquier otra información proveniente de medios de información disponibles. La compañía establece contratos de reaseguro con compañías reaseguradoras que cumplan por lo menos con las clasificaciones de riesgo indicadas en las normas de la CMF y que se encuentren habilitados por el “market list” del Grupo Talanx. La compañía realiza un monitoreo permanente de la solvencia de sus reaseguradores a través de la revisión de la información pública disponible o propia.

2.3 Exposición al riesgo de seguro, mercado, liquidez y crédito en los contratos de seguros

6) Administración de riesgo, continuación

2. Riesgos de seguros, continuación

(i) Riesgo de seguros

Se gestionan los siguientes riesgos:

- Tarificación
- Suscripción
- Diseño de productos
- Gestión de Siniestros
- Insuficiencia de reservas técnicas

La mayor exposición se encuentra cuantificada en la máxima pérdida retenida probable por evento definida en el apetito de riesgos de acuerdo con los contratos de reaseguros y de pérdidas obtenidas por deficiencias en los procesos de los riesgos mencionados anteriormente, para lo cual se cuenta con políticas y procedimientos para estos procesos, que incluyen niveles de aprobación, monitoreo y controles de mitigación.

(ii) Riesgo de mercado

La mayor exposición al riesgo de mercado de los contratos de seguros se encuentra reflejada en la reserva de insuficiencia de prima calculada al 31 de diciembre de 2020, la cual asciende a M\$ 4.075.252 a nivel de retención.

(iii) Riesgo de liquidez

Se encuentra en proceso la cuantificación de la mayor exposición al riesgo de liquidez.

(iv) Riesgo de crédito

Se encuentra en proceso la cuantificación de la mayor exposición al riesgo de crédito.

2.4 Metodología de Administración de riesgos de seguros, mercado, liquidez y crédito

Metodologías sobre la administración de los riesgos de seguros, han sido descritas anteriormente en este documento.

(6) Administración de riesgo, continuación

2. Riesgos de seguros, continuación

2.5 Concentración de Seguros, en función de la relevancia para las actividades de la Compañía

- a) Prima directa por zona geográfica/línea de negocios (en %)
Por zona geográfica:

Región	Prima Directa	%
I	2.338.769	0,93%
II	6.838.098	2,71%
III	1.823.865	0,72%
IV	4.784.403	1,89%
V	18.637.007	7,38%
VI	9.637.687	3,82%
VII	11.330.861	4,49%
VIII	18.073.723	7,16%
IX	8.024.220	3,18%
X	14.682.100	5,81%
XI	805.457	0,32%
XII	2.159.396	0,86%
XIV	14.538.940	5,76%
XV	811.800	0,32%
Metropolitana	138.061.310	54,65%
Total general	252.547.636	100%

Por línea de negocio:

Ramo	Prima Directa	% Prima Directa
Property	77.395.068	30,65%
Vehículos	136.673.236	54,12%
Marine	9.029.425	3,58%
Aviation	76.716	0,03%
Responsabilidad Civil	5.641.150	2,23%
Accidentes Personales	2.856.919	1,13%
Garantía y Fidelidad	9.068.885	3,59%
Asistencia	937.922	0,37%
Misceláneos	10.868.315	4,30%
Total	252.547.636	100%

(6) Administración de riesgo, continuación

2. Riesgos de seguros, continuación

2.5 Concentración de Seguros, en función de la relevancia para las actividades de la Compañía

b) Siniestralidad por línea de negocios y cúmulo por ramo y zona geográfica (en %)

Ramo	% Siniestralidad
Property	96,10%
Vehículos	52,40%
Marine	26,10%
Aviation	-28,90%
Responsabilidad Civil	183,30%
Accidentes Personales	35,00%
Garantía y Fidelidad	6,90%
Asistencia	55,20%
Misceláneos	71,10%
Promedio ponderado	55,10%

Cumulo de Sismo					
Zona	Retenido			Contrato Cedido	
	Comercial	Habitacional	Ingeniería	Comercial-Habitacional	Ingeniería
I	17,6%	19,1%	10,2%	18,5%	6,7%
II	13,8%	25,1%	5,0%	15,1%	3,5%
III	88,4%	75,0%	83,7%	80,9%	74,5%
IV	33,6%	18,3%	22,6%	27,8%	10,3%
V	25,0%	16,0%	13,2%	19,1%	7,2%

c) Canales de distribución

Canal	% Prima
Venta Directa	35,4%
Corredores	64,5%
Retail + Bancassurance	0,1%
Total general	100,0%

(6) Administración de riesgo, continuación

2. Riesgos de seguros, continuación

2.6 Análisis de Sensibilidad

- a) Informar los métodos y las hipótesis utilizados al elaborar el análisis de sensibilidad;

Para la sensibilización de las variables técnicas del negocio, se tomó como base las recomendaciones de la documentación de CBR emitida por la CMF y se han tomado los parámetros indicados para el tratamiento de los riesgos de mercado, de crédito y técnico, dentro de los cuales se han considerado las tasas de interés, el tipo de cambio, la inflación y los riesgos emanados de los contratos de seguros.

- Adicionalmente se elaboran estudios para la ocurrencia de eventos catastróficos.

En preparación a la renovación de los contratos de reaseguro catastróficos se elabora un estudio de PML. Este análisis se prepara tomando como base la cartera del 31 de diciembre anterior y simula las posibles pérdidas ante eventos de terremoto de distinta gravedad.

Los resultados del estudio definen la capacidad de la cobertura catastrófica a contratar, de tal forma para estar cubierto, como mínimo, ante un evento con período de recurrencia de 200 años.

La compañía además contrata una cobertura de reaseguro que cubre el 100% de la prima originada por la primera reinstalación bajo el contrato de reaseguro catastrófico. De esta forma se entiende que el impacto de un evento catastrófico se encontraría limitado a la prioridad del contrato en exceso de pérdida que asciende actualmente a UF 25.000.

Acerca de la prioridad del contrato es importante destacar que la compañía tiene debidamente constituida la Reserva Catastrófica de Terremoto, según establecido en la NCG 306.

- Variación en el comportamiento siniestral

La compañía ha definido que la variable de mayor incidencia en los resultados técnicos es la siniestralidad, la que es controlada mediante una adecuada gestión de los riesgos técnicos del seguro.

Se realizan cálculos de sensibilidad para determinar el efecto de un punto porcentual de variación en la siniestralidad neta en el resultado de la compañía, es así como este cálculo al 31 de diciembre de 2020 arroja M\$ 1.282.215 de variación en el resultado anual esperado.

(6) Administración de riesgo, continuación

2. Riesgos de seguros, continuación

Actualmente no se elaboran análisis de sensibilidad al riesgo de seguros por otros factores de riesgo, comentando en particular sobre los siguientes:

- Tipo de cambio

Esto se debe a que la emisión en moneda extranjera es poco significativa. Además, la compañía contrata reaseguro en moneda original, quiere decir que la cesión de primas y siniestros se efectúa en la misma moneda establecida en la póliza.

- Tasa de interés

Esto se debe a que la compañía comercializa seguros de corto plazo. Adicionalmente los gastos cobrados a los clientes por pago de primas en cuotas no están sujetos a riesgo de tasa de interés.

3. Control interno

La compañía cuenta con un sistema de control interno que contempla básicamente políticas, reglamentos, procedimientos e instructivos que contribuyen a la fiabilidad de la información financiera, la eficacia y eficiencia de las operaciones y el cumplimiento de las de las leyes y regulaciones.

El Gobierno Corporativo de la compañía ha sido establecido bajo la siguiente estructura:



El Directorio define los roles, responsabilidades y procesos de toma de decisiones y delegación de funciones.

(6) Administración de riesgo, continuación**3. Control interno, continuación**

El Comité Ejecutivo está compuesto por el Gerente General, Gerente Corporativo Técnico, Gerente Corporativo Comercial, Gerente Corporativo de Operaciones y Clientes y el Gerente Corporativo de Administración y Finanzas. El Comité Ejecutivo se encarga de temas de desarrollo estratégico, recursos humanos, gobernabilidad, difusión, remuneraciones, ética y cumplimiento.

El tercer nivel está compuesto por gerentes y subgerentes, los cuales llevan a cabo las directrices entregadas por el Comité Ejecutivo, monitorean su cumplimiento y generan una retroalimentación oportuna.

Con objeto de mantener una gobernabilidad sana, el Directorio de la compañía define en forma clara los roles y responsabilidades y los pasos de toma de decisiones y delegación de funciones, no obstante, debe tenerse presente que, aunque algunas facultades pueden haber sido delegadas, el Directorio es el responsable último por el éxito o fracaso de la compañía.

El Directorio ha establecido como medio de control y toma de decisiones, delegar responsabilidad a los comités establecidos. A continuación, se describen sus principales funciones:

a) Comité Ejecutivo

Este comité se encarga de temas de desarrollo estratégico, recurso humano, gobernabilidad, difusión, remuneraciones, ética y/o cumplimiento.

b) Comité Técnico

- Establecer las políticas de suscripción y reaseguros.
- Dar cuenta del resultado técnico por ramo y canal.
- Analizar las posibilidades de creación, mejora o relanzamiento de productos.
- Informar sobre cúmulos de terremoto.

c) Comité de Operaciones y Clientes

- Controlar las indemnizaciones realizadas y recuperos ingresados de diferentes operaciones del área de siniestros de vehículos.
- Gestionar todos los costos de Siniestros Vehículos.
- Controlar la eficiencia y calidad de todas las emisiones de pólizas nueva y renovadas de compañía.
- Revisar la estrategia de la venta a través de internet y cumplimientos de presupuestos.
- Monitorear indicadores de encuestas de satisfacción de clientes, gestión de reclamos e indicadores de nivel de servicio de los call center que atienden a nuestros asegurados.

(6) Administración de riesgo, continuación

3. Control interno, continuación

d) Comité Comercial

- Establecer las políticas comerciales para todos los canales (excepto internet).
- Elaborar el plan comercial e informar su cumplimiento.
- Analizar nuevos mercados y productos.

e) Comité de Inversiones

- Maximizar la rentabilidad de la cartera a largo plazo (5 años).
- Cumplir con los límites de inversión según política alemana, política interna y regulación local.

f) Comité de Auditoría

- Dirigir, reforzar y respaldar la función de Auditoría Interna.
- Servir de vínculo y coordinador de las tareas entre la auditoría interna y los auditores externos, ejerciendo también de nexo entre éstos y el Directorio.
- Tomar conocimiento y analizar los resultados de las auditorías y revisiones internas.
- Informarse de la efectividad y confiabilidad de los sistemas y procedimientos de control interno de la compañía.
- Cualquiera situación que, a juicio del comité, amerite su intervención o toma de conocimiento.
- El directorio delega al comité de auditoría la elaboración, revisión y aprobación del plan anual de auditoría.
- Informar mensualmente al Directorio del estado de avance del plan anual de Auditoría Interna y de otros hechos relevantes.

g) Comité de Auditoría Trimestral

Este comité está compuesto solo por directores, Gerente de Contraloría y Riesgo y Auditor Interno, y sus principales funciones son:

- Informar a los directores respecto a la gestión de la compañía.
- Fortalecer la independencia de la función de auditoría de la administración de la compañía.

(6) Administración de riesgo, continuación

3. Control interno, continuación

h) Comité de Riesgo

- Establecer políticas y estrategias de gestión de riesgo de acuerdo a los lineamientos establecidos por el directorio.
- Supervisar la gestión de riesgo, metodología y cualquier otro aspecto relevante relacionados con la gestión de riesgo.

i) Comité de Cumplimiento

- Velar por el cumplimiento normativo.
- Velar por la función de lavado de activos y financiamiento del terrorismo.

j) Comité de Remuneraciones

Este comité está integrado por el presidente y vicepresidente del Directorio y el Gerente General. Este comité sesiona cada vez que lo amerite y trata sobre del establecimiento de las rentas y compensaciones de los altos ejecutivos de la compañía que conforman la Gerencia Corporativa.

k) Comité de Transformación Digital

- Establecer lineamientos y promover la innovación, con la finalidad de potenciar los negocios actuales y atraer nuevos negocios a la compañía.

Los comités cuentan con la participación de directores y ejecutivos de la compañía, quienes se reúnen de acuerdo a la periodicidad definida por cada comité y permiten mejorar la eficiencia del Directorio, en cuanto a que se les entrega información relevante para la toma de decisiones y así puedan realizar un adecuado monitoreo de la compañía.

Adicionalmente a las minutas de los comités, se entregan al Directorio informes estratégicos de controles internos como los informes de los auditores internos y externos, clasificadoras de riesgos, informes de solvencia y de gestión de riesgos. Estos informes son revisados periódicamente por el Directorio definiendo planes de acción para corregir cualquier problema material de control que exista.

Notas a los Estados Financieros al 31 de diciembre de 2020

(7) Efectivo y efectivo equivalente

El detalle del efectivo y efectivo equivalente es el siguiente:

Efectivo y efectivo equivalente	CLP	USD	EUR	Otra	Total
Efectivo en caja	19.868	-	-	-	19.868
Bancos	4.950.050	3.211.222	-	-	8.161.272
Equivalente al Efectivo	2.424.655	-	-	-	2.424.655
Total	7.394.573	3.211.222	-	-	10.605.795

El instrumento financiero que compone el monto del Equivalente al Efectivo es depósitos a plazo fijo (DPF), se detalla a continuación.

Emisor	Nemotécnico	Instrumento	Valor Pte. Mercado
BANCO BCI	FNBCI-040121	DPF	649.983
BANCO BCI	FNBCI-070121	DPF	299.986
BANCO BCI	FNBNS-040121	DPF	649.982
BANCO BCI	FNBCI-230221	DPF	824.704
Total			2.424.655

Notas a los Estados Financieros al 31 de diciembre de 2020

(8) Activos financieros a valor razonable

(a) Inversiones a valor razonable

El detalle al 31 de diciembre de 2020, de las inversiones financieras medidas a valor razonable con efecto en resultados, se presenta en el siguiente cuadro:

	Nivel 1	Nivel 2	Nivel 3	Total	Costo Amortizado	Efecto en Resultado	Efecto en Otros Resultados Integrales
	M\$	M\$	M\$	M\$	M\$	M\$	M\$
INVERSIONES NACIONALES	152.047.162	-	14.905	152.062.067	147.035.059	(15.511)	3.693.637
Renta Fija	152.047.162	-	-	152.047.162	147.016.048	(15.511)	3.693.637
Instrumentos del Estado	25.963.755	-	-	25.963.755	25.498.330	1	(7.215)
Instrumentos Emitidos por el Sistema Financiero	98.841.946	-	-	98.841.946	94.761.044	(10.937)	3.169.158
Instrumento de Deuda o Crédito	27.241.461	-	-	27.241.461	26.756.674	(4.575)	531.694
Instrumentos de Empresas Nacionales Transados en el Extranjero	-	-	-	-	-	-	-
Mutuos hipotecarios	-	-	-	-	-	-	-
Otros	-	-	-	-	-	-	-
Renta Variable	-	-	14.905	14.905	19.011	-	-
Acciones de Sociedades Anónimas Abiertas	-	-	-	-	-	-	-
Acciones de Sociedades Anónimas Cerradas	-	-	14.905	14.905	19.011	-	-
Fondos de Inversión	-	-	-	-	-	-	-
Fondos Mutuos	-	-	-	-	-	-	-
Otros	-	-	-	-	-	-	-
INVERSIONES EN EL EXTRANJERO	-	-	-	-	-	-	-
Renta Fija	-	-	-	-	-	-	-
Títulos emitidos por Estados y Bancos Centrales Extranjeros	-	-	-	-	-	-	-
Títulos emitidos por Bancos y Financieras Extranjeras	-	-	-	-	-	-	-
Títulos emitidos por Empresas Extranjeras	-	-	-	-	-	-	-
Renta Variable	-	-	-	-	-	-	-
Acciones de Sociedades Extranjeras	-	-	-	-	-	-	-
Cuotas de Fondos de Inversión Extranjeros	-	-	-	-	-	-	-
Cuotas de Fondos de Inversión Constituidos en el país cuyos activos están invertidos en valores extranjeros	-	-	-	-	-	-	-
Cuotas de Fondos Mutuos Extranjeros	-	-	-	-	-	-	-
Cuotas de Fondos Mutuos Constituidos en el País cuyos Activos están invertidos en valores extranjeros	-	-	-	-	-	-	-
Otros	-	-	-	-	-	-	-
DERIVADOS	-	-	-	-	-	-	-
Derivados de cobertura	-	-	-	-	-	-	-
Derivados de inversión	-	-	-	-	-	-	-
Otros	-	-	-	-	-	-	-
TOTAL	152.047.162	-	14.905	152.062.067	147.035.059	(15.511)	3.693.637

(8) Activos financieros a valor razonable, continuación

(a) Inversiones a valor razonable, continuación

Nivel 1: instrumentos cotizados con mercados activos, donde el valor razonable está determinado por el precio observado en dichos mercados.

Nivel 2: instrumentos cotizados con mercados no activos, donde el valor razonable se determina utilizando una técnica o modelos de valoración, sobre la base de información de mercado. Adicionalmente, se debe indicar la política contable utilizada en relación a la variación de los factores que se consideran para establecer el precio.

Nivel 3: instrumentos no cotizados, donde también el valor razonable se determina utilizando técnicas o modelos de valoración, salvo que con la información disponible no sea posible determinar un valor razonable de manera fiable, en cuyo caso se valoriza a costo histórico. Adicionalmente, se debe revelar el modelo utilizado.

(b) Derivados de cobertura de inversión

A la fecha de cierre de los presentes estados financieros, la Compañía no mantiene en cartera este tipo de activos.

(9) Activos financieros a costo amortizado

(a) Inversiones a costo amortizado

A la fecha de cierre de los presentes estados financieros, la Compañía no mantiene en cartera este tipo de activos.

(b) Operaciones de compromisos efectuados sobre instrumentos financieros

A la fecha de cierre de los presentes estados financieros, la Compañía no mantiene en cartera este tipo de activos.

(10) Préstamos

A la fecha de cierre de los presentes estados financieros, la Compañía no mantiene en cartera este tipo de activos.

(11) Inversiones seguros con cuenta única de inversión (CUI)

La Compañía no opera en seguros de vida, por lo tanto, no le es aplicable esta nota.

(12) Participaciones en entidades del grupo

(a) Participaciones en empresas subsidiarias (filiales)

La Compañía no posee participaciones en empresas subsidiarias (filiales) a la fecha de cierre de los presentes estados financieros.

(b) Participaciones en empresas subsidiarias (coligadas)

La Compañía no posee participaciones accionarias en empresas coligadas a la fecha de cierre de los presentes estados financieros

(c) Cambio en inversiones en empresas

La compañía no posee inversiones empresa por este concepto a la fecha de cierre de los presentes estados financieros

Notas a los Estados Financieros al 31 de diciembre de 2020

(13) Otras notas de inversiones financieras

La conciliación de los movimientos de inversiones al 31 de diciembre de 2020 se presenta en el siguiente cuadro:

(a) Movimiento de la cartera de inversiones

Concepto	Valor razonable	Costo Amortizado	CUI
Saldo inicial	102.197.271	-	-
Adiciones	246.553.498	-	-
Ventas	(81.239.506)	-	-
Vencimientos	(117.835.957)	-	-
Devengo de intereses	1.240.397	-	-
Prepagos	-	-	-
Dividendos	-	-	-
Sorteo	-	-	-
Valor razonable Utilidad/Perdida reconocida en:	-	-	-
Resultado	(15.511)	-	-
Patrimonio	3.693.637	-	-
Deterioro	(160.339)	-	-
Diferencia de tipo de cambio	-	-	-
Utilidad o pérdida por unidad reajutable	2.898.208	-	-
Reclasificación (1)	(5.982.748)	-	-
Otros (2)	713.117	-	-
Saldo final	152.062.067	-	-

- (1) El concepto Reclasificación de esta nota, corresponde a reclasificaciones de instrumentos de inversión con motivo de largo plazo a efectivo equivalente.
- (2) El concepto Otros de esta nota de debe al Resultado por Ventas de M\$714.640 y la diferencia de vencimientos M\$ (1.523).

(13) Otras notas de inversiones financieras, continuación

(b) Garantías

Durante el año 2020 la Compañía no ha entregado ni recibido garantías que deban ser informadas.

(c) Instrumentos financieros compuestos por derivados implícitos

La Compañía no ha emitido instrumentos que contengan un componente de pasivo y de patrimonio, que incorpore varios derivados implícitos cuyos valores fuesen interdependientes al 31 de diciembre de 2020.

(d) Tasa de Reinversión – TSA-NCG N°209

La entidad no ha emitido instrumentos que contengan un componente de pasivo y de patrimonio, que incorpore varios derivados implícitos cuyos valores fuese interdependientes al 31 de diciembre de 2020.

Notas a los Estados Financieros al 31 de diciembre de 2020

(13) Otras notas de inversiones financieras, continuación

(e) Información cartera de inversiones

Al 31 de diciembre de 2020 la información de la cartera de inversiones de acuerdo con lo instruido de la Norma de Carácter General N°159 se resume en el siguiente cuadro:

Tipo de Inversión (Títulos del NT y 2 del Art N°21 de la DFL 251)	Monto al 31.12.2020			Monto Cuenta por Tipo de Instrumento (Seguros CUI) (2)	Total Inversiones (1)+(2) (3)	Inversiones Custodiables (4)	% Inversiones Custodiables (4)/(3) (5)	Detalle de Custodia de Inversiones (Columna N°2)											
	Costo Amortizado (1)	Valor Razonable (1)	Total (1)					Empresa de Depósito y Custodia de Valores			Banco			Otro		Compañía			
								Monto (6)	% c/r Total Inv. (7)	% c/r Inversiones Custodiables (8)	Nombre de Empresa Custodia de Valores (9)	Monto (10)	% c/r Total Inv. (11)	Nombre del Banco Custodio (12)	Monto (13)	% (14)	Nombre de Custodia (15)	Monto (16)	% (17)
Instrumentos del Estado	-	25.963.753	25.963.753	-	25.963.753	25.963.753	100%	25.963.753	100%	100%	DEPOSITO CENTRAL DE VALORES	-	0%	-	-	0%	-	-	0%
Instrumentos Sistema Bancario	-	101.266.601	101.266.601	-	101.266.601	101.266.601	100%	101.266.601	100%	100%	DEPOSITO CENTRAL DE VALORES	-	0%	-	-	0%	-	-	0%
Bonos de Empresa	-	27.241.461	27.241.461	-	27.241.461	27.241.461	100%	27.241.461	100%	100%	DEPOSITO CENTRAL DE VALORES	-	0%	-	-	0%	-	-	0%
Mutuos Hipotecarios	-	-	-	-	-	-	0%	-	0%	0%	-	-	-	-	-	0%	-	-	0%
Acciones S.A. Abiertas	-	-	-	-	-	-	0%	-	0%	0%	-	-	-	-	-	0%	-	-	0%
Acciones S.A. Cerradas	-	14.905	14.905	-	14.905	-	0%	-	0%	0%	-	-	-	-	-	0%	-	14.905	100%
Fondos de Inversión	-	-	-	-	-	-	0%	-	0%	0%	-	-	-	-	-	0%	-	-	0%
Fondos Mutuos	-	-	-	-	-	-	0%	-	0%	0%	-	-	-	-	-	0%	-	-	0%
Total	-	154.486.722	154.486.722	-	154.486.722	154.471.817	100%	154.471.817	100%	100%	-	0%	-	-	0%	-	-	14.905	0%

Notas a los Estados Financieros al 31 de diciembre de 2020

(13) Otras notas de inversiones financieras, continuación

(f) Inversión en cuotas de fondos por cuenta de los asegurados - NCG N°176

La Compañía no ha efectuado inversiones en cuotas de fondos por cuenta de los asegurados al 31 de diciembre de 2020.

(14) Inversiones inmobiliarias

(a) Propiedades de inversión

Conceptos	Terrenos M\$	Edificios M\$	Otros M\$	Total M\$
Saldo al 01.01.2020	35.809	2.373.624	-	2.409.433
Más: Adiciones, mejoras y transferencias	-	-	-	-
Menos: Ventas, bajas y transferencias	-	-	-	-
Menos: Depreciación acumulada	-	(59.558)	-	(59.558)
Ajustes por revaloración	967	64.089	-	65.056
Otros	-	-	-	-
Valor Contable Propiedades de Inversión	36.776	2.378.155	-	2.414.931

Valor razonable a la fecha de cierre	37.982	2.450.352	-	2.488.334
---	--------	-----------	---	-----------

Deterioro (Provisión)	-	-	-	-
------------------------------	---	---	---	---

Valor Final a la fecha de cierre	36.776	2.378.155	-	2.414.931
---	--------	-----------	---	-----------

Propiedades de inversión	Terrenos	Edificios	Otros	Total
Valor Final Bienes Raíces nacionales	36.776	2.378.155	-	2.414.931
Valor Final Bienes Raíces Extranjero	-	-	-	-
Valor Final a la fecha de cierre	36.776	2.378.155	-	2.414.931

(b) Cuentas por cobrar leasing

Al 31 de diciembre de 2020 la Compañía no mantiene bienes raíces que hayan sido otorgados en arriendo con opción de venta, según lo indicado en la Norma de Carácter General N°316 o la que la reemplace.

Notas a los Estados Financieros al 31 de diciembre de 2020

(14) Inversiones inmobiliarias, continuación

(c) Propiedades de uso propio

Al 31 de diciembre de 2020, el movimiento de las propiedades de uso propio se presenta en el siguiente cuadro:

Conceptos	Terrenos M\$	Edificios M\$	Otros M\$	Total M\$
Saldo Inicial al 01.01.2020	998.177	2.196.782	-	3.194.959
Más: Adiciones, mejoras y transferencias	-	742.227	-	742.227
Menos: Ventas, bajas y transferencias	(122.343)	(89.514)	-	(211.857)
Menos: Depreciación del ejercicio	-	(65.110)	-	(65.110)
Ajustes por revalorización	26.352	70.735	-	97.087
Otros	-	-	-	-
Valor Contable Propiedades de uso Propio	902.186	2.855.120	-	3.757.306
Valor razonable a la fecha de cierre	1.494.682	4.733.160	-	6.227.842
Deterioro (Provisión)	-	-	-	-
Valor Final a la fecha de cierre	902.186	2.855.120	-	3.757.306

Notas a los Estados Financieros al 31 de diciembre de 2020

(15) Activos no corrientes mantenidos para la venta

Al 31 de diciembre de 2020, la Compañía no ha clasificado ninguno de sus activos no corrientes como mantenidos para la venta.

(16) Cuentas por cobrar asegurados

(a) Saldos adeudados por asegurados

El detalle de los saldos de primas por cobrar adeudados a la Compañía al 31 de diciembre de 2020, se presenta a continuación:

Concepto	Saldos con empresas relacionadas M\$	Saldos con terceros M\$	Total M\$
Cuentas por cobrar a asegurados.	-	123.155.888	123.155.888
Cuentas por cobrar Coaseguro (Líder)	-	3.787.536	3.787.536
Deterioro	-	(3.209.888)	(3.209.888)
Total	-	123.733.536	123.733.536
Activos corrientes (corto plazo)	-	123.733.536	123.733.536
Activos no corrientes (largo plazo)	-	-	-

Notas a los Estados Financieros al 31 de diciembre de 2020

(16) Cuentas por cobrar asegurados, continuación

(b) Deudores por primas por vencimiento

El detalle de los deudores por primas por vencimiento al 31 de diciembre de 2020, se presenta en el siguiente cuadro en M\$:

Vencimientos de Saldos	Primas Documentadas	Primas Seguros Seguro Inv. y Sob. DL 3500	Primas Asegurados				Sin Especificar Forma de Pago	Cuentas por Cobrar Coaseguro (Lider)	Otros Deudores
			Con Especificación de Forma de Pago						
			Plan Pago PAC	Plan Pago PAT	Plan Pago CUP	Plan Pago Cía.			
SEGUROS REVOCABLES									
1. Vencimientos anteriores a la fecha de los estados financ.	-	-	484.651	184.543	-	10.412.836	-	505.467	592.262
meses anteriores	-	-	34.733	22.220	-	910.562	-	-	275.114
mes j-3	-	-	4.345	3.305	-	188.745	-	-	14.282
mes j-2	-	-	5.479	4.130	-	503.326	-	-	79.306
mes j-1	-	-	28.819	14.315	-	704.650	-	-	20.586
mes j	-	-	411.275	140.573	-	8.105.553	-	505.467	202.974
2. Deterioro	-	-	77.237	44.261	-	2.350.087	-	-	389.288
-Pagos vencidos	-	-	77.237	44.261	-	2.350.087	-	-	389.288
-Voluntario	-	-	-	-	-	-	-	-	-
3. Ajustes por no identificación	-	-	328.397	125.497	-	7.060.901	-	-	-
4. Subtotal (1-2-3)	-	-	79.017	14.785	-	1.001.848	-	505.467	202.974
5. Vencimiento posteriores a la fecha de los estados financ.	-	-	34.454.223	29.517.055	-	56.755.788	-	3.349.037	6.694.388
mes j+1	-	-	4.728.675	3.046.371	-	7.056.035	-	726.958	736.852
mes j+2	-	-	4.383.374	2.927.236	-	9.255.764	-	799.859	471.595
mes j+3	-	-	4.041.960	2.752.622	-	7.231.352	-	414.956	484.038
meses posteriores	-	-	21.300.214	20.790.826	-	33.212.637	-	1.407.264	5.001.903
6. Deterioro	-	-	32.176	1.556	-	148.568	-	-	10.170
-Pagos vencidos	-	-	32.176	1.556	-	148.568	-	-	10.170
-Voluntario	-	-	-	-	-	-	-	-	-
7. Sub-Total (5-6)	-	-	34.422.047	29.515.499	-	56.607.220	-	3.349.037	6.684.218
SEGUROS NO REVOCABLES									
8. Vencimiento anteriores a la fecha de los estados financ.	-	-	8.494	-	-	898.810	-	-	21.060
9. Vencimiento posteriores a la fecha de los estados financ.	-	-	26.288	3.869	-	1.711.662	-	-	4.179
10. Deterioro	-	-	4.138	-	-	551.865	-	-	20.994
11. Sub-Total (8+9-10)	-	-	30.644	3.869	-	2.058.607	-	-	4.245
12. TOTAL (4+7+11)	-	-	34.531.708	29.534.153	-	59.667.675	-	3.854.504	6.891.437
13. Crédito no exigible de fila 4	-	-	-	-	-	-	-	-	M/Nacional
14. Crédito no vencido seguros revocables	-	-	34.422.047	29.515.499	-	56.607.220	-	3.349.037	6.684.218
									M/Extranjera
									7.500.841

(16) Cuentas por cobrar asegurados, continuación

(c) Evolución del deterioro asegurado

La evolución del deterioro de las cuentas por cobrar de la Compañía al 31 de diciembre de 2020, es el siguiente:

Cuadro de evolución del deterioro	Cuentas por cobrar de seguros. M\$	Cuentas por cobrar Coaseguro (Líder) M\$	Total M\$
Saldo inicial a 101/01	3.624.028	573	3.624.601
Disminución y aumento de la provisión por deterioro	(449.885)	35.172	(414.713)
Recupero de cuentas por cobrar de seguros	-	-	-
Castigo de cuentas por cobrar	-	-	-
Variación por efecto de tipo de cambio	-	-	-
Total	3.174.143	35.745	3.209.888

(17) Deudores por operaciones de reaseguro

(a) Saldos adeudados por reaseguro

Los saldos al 31 de diciembre de 2020, adeudados a la Compañía por entidades reaseguradoras, se resumen en el siguiente cuadro:

Concepto	Saldos con empresas relacionadas M\$	Saldos con terceros M\$	Total M\$
Primas por cobrar de reaseguros.	-	-	-
Siniestros por cobrar reaseguradores	1.321.437	5.032.862	6.354.299
Activos por reaseguros no proporcionales	-	-	-
Otras deudas por cobrar de reaseguros.	656.071	2.950.395	3.606.466
Deterioro	(314.040)	(1.177.216)	(1.491.256)
Total	1.663.468	6.806.041	8.469.509
Activos por reaseguros no proporcionales revocables	-	-	-
Activos por reaseguros no proporcionales no revocables	1.663.468	6.806.041	8.469.509
Total Activos por Reaseguros no proporcionales	1.663.468	6.806.041	8.469.509

Notas a los Estados Financieros al 31 de diciembre de 2020

(17) Deudores por operaciones de reaseguro, continuación

(b) Evolución del deterioro por reaseguro

Cuadro de evolución del deterioro	Primas por cobrar de reaseguros M\$	Siniestros por cobrar reaseguradores M\$	Activos por Reaseguros no proporcionales M\$	Otras deudas por cobrar de reaseguros M\$	Total Deterioro M\$
Saldo inicial	-	1.041.564	-	625.963	1.667.527
Disminución y aumento de la provisión por deterioro	-	87.167	-	692.618	779.785
Recupero de cuentas por cobrar de reaseguros	-	953.025	-	23.533	976.558
Castigo de cuentas por cobrar	-	-	-	-	-
Variación por efecto de tipo de cambio	-	14.081	-	6.421	20.502
Total	-	189.787	-	1.348.535	1.491.256

(1) La compañía utiliza como método para determinar el deterioro de estas cuentas de acuerdo a lo establecido en Circular N°848 de fecha 31 de enero de 1989.

Notas a los Estados Financieros a 31 de diciembre de 2020

(17) Deudores por operaciones de reaseguro, continuación

(c) Siniestros por cobrar a reaseguradores

REASEGURADORES Y/O CORREDORES DE REASEGURO NACIONALES		SUB-TOTAL NACIONAL
ANTECEDENTES REASEGURADOR		
Nombre corredor de reaseguro	WILLIS CORREDORES DE REASEGURO LIMITADA	
Código corredor de reaseguro	C-031	
Tipo de relación	NR	
País corredor	CHL: Chile	
	CHUBB DE CHILE	
Nombre Reasegurador	COMPañA DE SEGUROS GENERALES S.A.	
Código de Identificación	99225000-3	
Tipo de Relación R/NR	NR	
País del Reasegurador	CHL: Chile	
Código Clasificador de Riesgo 1	HUMPFREYS	
Código Clasificador de Riesgo 2	FELLER	
Clasificación de Riesgo 1	AA	
Clasificación de Riesgo 2	AA	
Fecha Clasificación 1		43.921
Fecha Clasificación 2		43.896
SALDOS ADEUDADOS		
Meses anteriores		3.161
(mes j-5)		-
(mes j-4)		-
(mes j-3)		-
(mes j-2)		-
(mes j-1)		-
(mes j)		-
(mes j+1)		-
(mes j+2)		-
(mes j+3)		-
(mes j+4)		-
(mes j+5)		-
Meses posteriores		-
1. TOTAL SALDOS ADEUDADOS		3.161
2. DETERIORO		3.161
3. TOTAL		-

Notas a los Estados Financieros al 31 de diciembre de 2020

(17) Deudores por operaciones de reaseguro, continuación

(c) Siniestros por cobrar a reaseguradores, continuación

REASEGURADORES Y/O CORREDORES DE REASEGURO EXTRANJERO	1	2	3	4	5	6	7	8	9	10
ANTECEDENTES REASEGURADOR										
Nombre corredor de reaseguro	AON CHILE CORREDORES DE REASEGUROS LIMITADA	AON CHILE CORREDORES DE REASEGUROS LIMITADA	AON CHILE CORREDORES DE REASEGUROS LIMITADA	AON CHILE CORREDORES DE REASEGUROS LIMITADA	AON CHILE CORREDORES DE REASEGUROS LIMITADA	AON CHILE CORREDORES DE REASEGUROS LIMITADA	AON CHILE CORREDORES DE REASEGUROS LIMITADA	AON CHILE CORREDORES DE REASEGUROS LIMITADA	AON CHILE CORREDORES DE REASEGUROS LIMITADA	AON CHILE CORREDORES DE REASEGUROS LIMITADA
Código corredor de reaseguro	C-022	C-022	C-022	C-022	C-022	C-022	C-022	C-022	C-022	C-022
Tipo de relación	NR	NR	NR	NR	NR	NR	NR	NR	NR	NR
País corredor	CHL: Chile	CHL: Chile	CHL: Chile	CHL: Chile	CHL: Chile	CHL: Chile	CHL: Chile	CHL: Chile	CHL: Chile	CHL: Chile
Nombre Reasegurador	Allianz Global Corporate & Specialty Se	Aviva Insurance Limited	Axa Corporate Solutions Assurance	Catlin Re Switzerland Ltd	Hannover Rück Se	Lloyd's Syndicate 0435 (Faraday Underwriting Limited)	Lloyd's Syndicate 0609 (Atrium Underwriters Limited)	Lloyd's Syndicate 1084 (Chaucer Syndicates Limited)	Lloyd's Syndicate 1183 (Talbot Underwriting Ltd)	Lloyd's Syndicate 1200 (Argo Managing Agency Limited)
Código de Identificación	NRE00320170001	NRE14920170009	NRE06820170003	NRE17620170002	NRE00320170004	NRE14920170033	NRE14920170038	NRE14920170044	NRE14920170047	NRE14920170048
Tipo de Relación R/NR	NR	NR	NR	NR	R	NR	NR	NR	NR	NR
País del Reasegurador	DEU: Germany	GBR: United Kingdom (the)	FRA: France	CHE: Switzerland	DEU: Germany	GBR: United Kingdom (the)	GBR: United Kingdom (the)	GBR: United Kingdom (the)	GBR: United Kingdom (the)	GBR: United Kingdom (the)
Código Clasificador de Riesgo 1	AMB	SP	SP	AMB	SP	AMB	AMB	AMB	AMB	AMB
Código Clasificador de Riesgo 2	AA	AA-	AA-	AA-	AA-	AA-	AA-	AA-	AA-	AA-
Clasificación de Riesgo 1	A+	AA-	AA-	A+	AA-	A+	A+	A+	A+	A+
Clasificación de Riesgo 2	AA	A	AA-	AA-	A+	A+	A+	A+	A+	A+
Fecha Clasificación 1	10-09-2020	16-09-2020	16-03-2020	29-09-2020	18-06-2020	16-06-2020	16-06-2020	16-06-2020	16-06-2020	16-06-2020
Fecha Clasificación 2	08-10-2020	17-06-2020	30-04-2020	16-03-2020	23-12-2020	15-07-2020	15-07-2020	15-07-2020	15-07-2020	15-07-2020
SALDOS ADEUDADOS										
Meses anteriores	3	103	11	103	1.344	108	159	1.015	104	156
(mes j-5)	-	-	-	-	-	-	36	-	-	36
(mes j-4)	13	-	16	-	-	-	4	-	-	4
(mes j-3)	-	-	13	-	-	-	-	-	-	-
(mes j-2)	16.074	-	-	-	-	-	3.109	-	-	3.109
(mes j-1)	13	-	16	-	-	-	10	48	-	10
(mes j)	1.595	-	1.951	-	1.661	-	308	-	-	308
(mes j+1)	-	-	-	-	-	-	-	-	-	-
(mes j+2)	-	-	-	-	-	-	-	-	-	-
(mes j+3)	77	-	94	-	80	-	15	-	-	15
(mes j+4)	-	-	-	-	-	-	-	-	-	-
(mes j+5)	-	-	-	-	-	-	-	-	-	-
Meses posteriores	-	-	-	-	-	-	-	-	-	-
1. TOTAL SALDOS ADEUDADOS	17.775	103	2.101	103	3.085	108	3.641	1.063	104	3.638
2. DETERIORO	3	103	11	103	1.344	108	159	1.015	104	156
3. TOTAL	17.772	-	2.090	-	1.741	-	3.482	48	-	3.482

Notas a los Estados Financieros al 31 de diciembre de 2020

(17) Deudores por operaciones de reaseguro, continuación

(c) Siniestros por cobrar a reaseguradores, continuación

REASEGURADORES Y/O CORREDORES DE REASEGURO EXTRANJERO	11	12	13	14	15	16	17	18	19	20
ANTECEDENTES REASEGURADOR										
Nombre corredor de reaseguro	AON CHILE CORREDORES DE REASEGUROS	AON CHILE CORREDORES DE REASEGUROS	AON CHILE CORREDORES DE REASEGUROS	AON CHILE CORREDORES DE REASEGUROS	AON CHILE CORREDORES DE REASEGUROS	AON CHILE CORREDORES DE REASEGUROS	AON CHILE CORREDORES DE REASEGUROS	AON CHILE CORREDORES DE REASEGUROS	AON CHILE CORREDORES DE REASEGUROS	AON CHILE CORREDORES DE REASEGUROS
Código corredor de reaseguro	C-022	C-022	C-022	C-022	C-022	C-022	C-022	C-022	C-022	C-022
Tipo de relación	NR	NR	NR	NR	NR	NR	NR	NR	NR	NR
País corredor	CHL: Chile	CHL: Chile	CHL: Chile	CHL: Chile	CHL: Chile	CHL: Chile	CHL: Chile	CHL: Chile	CHL: Chile	CHL: Chile
Nombre Reasegurador	Lloyd's Syndicate 1206 (AmTrust at Lloyd's Limited)	Lloyd's Syndicate 1221 (Navigators Underwriting Managing)	Lloyd's Syndicate 1492 (Capita Managing Agency Limited)	Lloyd's Syndicate 1897 (Asta Managing Agency Limited)	Lloyd's Syndicate 1955 (Barbican Managing Underwriting)	Lloyd's Syndicate 2003 (Catlin Managing Underwriting)	Lloyd's Syndicate 2012 (Arch Managing Underwriting at)	Lloyd's Syndicate 2015 (The Channel Managing Underwriting)	Lloyd's Syndicate 2468 (Neon Underwriting Furlonge)	Lloyd's Syndicate 2623 (Beazley Underwriting Furlonge)
Código de Identificación	NRE149201700	NRE149201700	NRE149201700	NRE149201700	NRE149201700	NRE149201700	NRE149201700	NRE149201700	NRE149201700	NRE149201700
Tipo de Relación R/NR	NR	NR	NR	NR	NR	NR	NR	NR	NR	NR
País del Reasegurador	GBR: United Kingdom (the)	GBR: United Kingdom (the)	GBR: United Kingdom (the)	GBR: United Kingdom (the)	GBR: United Kingdom (the)	GBR: United Kingdom (the)	GBR: United Kingdom (the)	GBR: United Kingdom (the)	GBR: United Kingdom (the)	GBR: United Kingdom (the)
Código Clasificador de Riesgo 1	SP	SP	SP	SP	SP	SP	SP	SP	SP	SP
Código Clasificador de Riesgo 2	AMB	AMB	AMB	AMB	AMB	AMB	AMB	AMB	AMB	AMB
Clasificación de Riesgo 1	A+	A+	A+	A+	A+	A+	A+	A+	A+	A+
Clasificación de Riesgo 2	A+	A+	A+	A+	A+	A+	A+	A+	A+	A+
Fecha Clasificación 1	43.998	43.998	43.998	43.998	43.998	43.998	43.998	43.998	43.998	43.998
Fecha Clasificación 2	44.027	44.027	44.027	44.027	44.027	44.027	44.027	44.027	44.027	44.027
SALDOS ADEUDADOS										
Meses anteriores	5	4	110	103	106	5	108	103	55	103
(mes j-5)	-	-	-	-	24	-	-	-	12	-
(mes j-4)	-	-	-	-	3	-	-	-	1	-
(mes j-3)	-	-	-	-	-	-	-	-	-	-
(mes j-2)	-	-	-	-	2.066	-	-	-	1.033	-
(mes j-1)	-	-	-	-	7	-	-	-	3	-
(mes j)	-	-	-	-	205	-	-	-	103	-
(mes j+1)	-	-	-	-	-	-	-	-	-	-
(mes j+2)	-	-	-	-	-	-	-	-	-	-
(mes j+3)	-	-	-	-	10	-	-	-	5	-
(mes j+4)	-	-	-	-	-	-	-	-	-	-
(mes j+5)	-	-	-	-	-	-	-	-	-	-
Meses posteriores	-	-	-	-	-	-	-	-	-	-
1. TOTAL SALDOS ADEUDADOS	5	4	110	103	2.421	5	108	103	1.212	103
2. DETERIORO	5	4	110	103	106	5	108	103	55	103
3. TOTAL	-	-	-	-	2.315	-	-	-	1.157	-

Notas a los Estados Financieros al 31 de diciembre de 2020

(17) Deudores por operaciones de reaseguro, continuación

(c) Siniestros por cobrar a reaseguradores, continuación

REASEGURADORES Y/O CORREDORES DE REASEGURO EXTRANJERO	21	22	23	24	25	26	27	28	29	30
ANTECEDENTES REASEGURADOR										
Nombre corredor de reaseguro	AON CHILE CORREDORES DE REASEGUROS LIMITADA	AON CHILE CORREDORES DE REASEGUROS LIMITADA	AON CHILE CORREDORES DE REASEGUROS LIMITADA	AON CHILE CORREDORES DE REASEGUROS LIMITADA	AON CHILE CORREDORES DE REASEGUROS LIMITADA	AON CHILE CORREDORES DE REASEGUROS LIMITADA	AON CHILE CORREDORES DE REASEGUROS LIMITADA	AON CHILE CORREDORES DE REASEGUROS LIMITADA	AON CHILE CORREDORES DE REASEGUROS LIMITADA	AON CHILE CORREDORES DE REASEGUROS LIMITADA
Código corredor de reaseguro	C-022	C-022	C-022	C-022	C-022	C-022	C-022	C-022	C-022	C-022
Tipo de relacion	NR	NR	NR	NR	NR	NR	NR	NR	NR	NR
País corredor	CHL: Chile	CHL: Chile	CHL: Chile	CHL: Chile	CHL: Chile	CHL: Chile	CHL: Chile	CHL: Chile	CHL: Chile	CHL: Chile
Nombre Reasegurador	Lloyd's Syndicate 2987 (Brit Syndicates Limited)	Lloyd's Syndicate 3210 (Mitsui Sumitomo)	Lloyd's Syndicate 3623 (Beazley Furlong Limited)	Lloyd's Syndicate 3624 (Hiscox Syndicates Limited)	Lloyd's Syndicate 4020 (Ark Syndicate Management Limited)	Lloyd's Syndicate 4472 (Liberty Managing Agency Ltd)	Lloyd's Syndicate 5000 (Travelers Syndicate Management Limited)	Lloyd's Syndicate 5000 (Travelers Syndicate Management Limited)	Odyssey Reinsurance Company	Partner Reinsurance Europe Se
Código de Identificación	NRE14920170094	NRE14920180149	NRE14920170102	NRE14920170103	NRE14920170106	NRE14920170110	NRE14920170113	NRE00320170008	NRE06220170041	NRE08920170008
Tipo de Relación R/NR	NR	NR	NR	NR	NR	NR	NR	NR	NR	NR
País del Reasegurador	GBR: United Kingdom (the SP)	GBR: United Kingdom (the SP)	GBR: United Kingdom (the SP)	GBR: United Kingdom (the SP)	GBR: United Kingdom (the SP)	GBR: United Kingdom (the SP)	GBR: United Kingdom (the SP)	DEU: Germany (the SP)	USA: United States (the SP)	IRL: Ireland
Código Clasificador de Riesgo 1	AMB	AMB	AMB	AMB	AMB	AMB	AMB	FITCH	AMB	AMB
Código Clasificador de Riesgo 2	A+	A+	A+	A+	A+	A+	A+	A+	A	A+
Clasificación de Riesgo 1	A+	A+	A+	A+	A+	A+	A+	AA	A	A+
Clasificación de Riesgo 2	A+	A+	A+	A+	A+	A+	A+	AA	A	A+
Fecha Clasificación 1	16-06-2020	16-06-2020	16-06-2020	16-06-2020	16-06-2020	16-06-2020	16-06-2020	17-07-2020	10-07-2020	14-05-2020
Fecha Clasificación 2	15-07-2020	15-07-2020	15-07-2020	15-07-2020	15-07-2020	15-07-2020	15-07-2020	03-09-2020	29-05-2020	03-03-2020
SALDOS ADEUDADOS										
Meses anteriores	1.281	4	38	4	103	121	209	6	137	1.346
(mes j-5)	-	-	12	-	-	-	48	-	-	-
(mes j-4)	-	-	1	-	-	-	5	-	-	-
(mes j-3)	-	-	-	-	-	-	-	-	-	-
(mes j-2)	-	-	1.033	-	-	-	4.143	-	-	-
(mes j-1)	96	-	3	-	-	-	14	-	-	82
(mes j)	-	-	103	-	-	-	411	3.104	-	-
(mes j+1)	-	-	-	-	-	-	-	-	-	-
(mes j+2)	-	-	-	-	-	-	-	-	-	-
(mes j+3)	-	-	5	-	-	-	20	150	-	-
(mes j+4)	-	-	-	-	-	-	-	-	-	-
(mes j+5)	-	-	-	-	-	-	-	-	-	-
Meses posteriores	-	-	-	-	-	-	-	-	-	-
1. TOTAL SALDOS ADEUDADOS	1.377	4	1.195	4	103	121	4.850	3.260	137	1.428
2. DETERIORO	1.281	4	38	4	103	121	209	6	137	1.346
3. TOTAL	96	-	1.157	-	-	-	4.641	3.254	-	82

Notas a los Estados Financieros al 31 de diciembre de 2020

(17) Deudores por operaciones de reaseguro, continuación

(c) Siniestros por cobrar a reaseguradores, continuación

REASEGURADORES Y/O CORREDORES DE REASEGURO EXTRANJERO	31	32	33	34	35	36	37	38	39	40
ANTECEDENTES REASEGURADOR										
Nombre corredor de reaseguro	AON CHILE CORREDORES DE REASEGUROS LIMITADA	AON CHILE CORREDORES DE REASEGUROS LIMITADA	AON CHILE CORREDORES DE REASEGUROS LIMITADA	AON CHILE CORREDORES DE REASEGUROS LIMITADA	AON CHILE CORREDORES DE REASEGUROS LIMITADA	ARTHUR J. GALLAGHER CHILE CORREDORES DE REASEGUROS LIMITADA	CONOSUR RE, CORREDORES DE REASEGUROS LIMITADA	CONOSUR RE, CORREDORES DE REASEGUROS LIMITADA	CONOSUR RE, CORREDORES DE REASEGUROS LIMITADA	CONOSUR RE, CORREDORES DE REASEGUROS LIMITADA
Código corredor de reaseguro	C-022	C-022	C-022	C-022	C-022	C-258	C-231	C-231	C-231	C-231
Tipo de relación	NR	NR	NR	NR	NR	NR	NR	NR	NR	NR
País corredor	CHL: Chile	CHL: Chile	CHL: Chile	CHL: Chile	CHL: Chile	CHL: Chile	CHL: Chile	CHL: Chile	CHL: Chile	CHL: Chile
Nombre Reasegurador	Reaseguradora Patria, S.A.	Royal & Sun Alliance Insurance Plc	Scor Reinsurance Company	Transatlantic Reinsurance Company	Syndicate 0033 (Hiscox Syndicates Limited)	Mapfre Re, Compania De Reasegueros, S.A.	Aviva Insurance Limited	Hdi Global Network Ag	Syndicate 0609 (Atrium Underwriters Limited)	Syndicate 1084 (Chaucer Syndicates Limited)
Código de Identificación	NRE12320170003	NRE14920170135	NRE06220170046	NRE06220170054	NRE14920170026	NRE06120170002	NRE14920170009	NRE00320170005	NRE14920170038	NRE14920170044
Tipo de Relación R/NR	NR	NR	NR	NR	NR	NR	NR	R	NR	NR
País del Reasegurador	MEX: Mexico	GBR: United Kingdom (the)	USA: United States (the)	USA: United States (the)	GBR: United Kingdom (the)	ESP: Spain	GBR: United Kingdom (the)	DEU: Germany	GBR: United Kingdom (the)	GBR: United Kingdom (the)
Código Clasificador de Riesgo 1	AMB	FITCH	SP	SP	SP	FITCH	SP	SP	SP	SP
Código Clasificador de Riesgo 2	FITCH	SP	AMB	AMB	AMB	AMB	AMB	AMB	AMB	AMB
Clasificación de Riesgo 1	A	A+	AA-	A+	A+	A+	AA-	A+	A+	A+
Clasificación de Riesgo 2	BBB+	A	A+	A+	A	A	A	A	A+	A+
Fecha Clasificación 1	05-11-2020	22-04-2020	18-06-2020	29-04-2020	16-06-2020	21-09-2020	16-09-2020	20-08-2020	16-06-2020	16-06-2020
Fecha Clasificación 2	12-06-2020	03-06-2020	25-09-2020	29-10-2020	15-07-2020	21-10-2020	17-06-2020	16-10-2020	15-07-2020	15-07-2020
SALDOS ADEUDADOS										
Meses anteriores	162	264	457	-	258	-	4	2.514	125	4
(mes j-5)	142	-	-	-	60	-	1.126	27	-	26
(mes j-4)	489	-	-	-	7	-	-	-	-	-
(mes j-3)	-	-	-	-	-	-	-	-	-	-
(mes j-2)	-	-	-	-	5.176	-	-	-	-	-
(mes j-1)	-	-	-	-	17	-	5	5	-	2
(mes j)	-	-	-	32	513	-	2	9	-	1
(mes j+1)	-	-	-	-	-	-	1.871	1.874	-	1.874
(mes j+2)	-	-	-	-	-	65	5	104	-	5
(mes j+3)	-	-	-	-	25	-	163	163	-	164
(mes j+4)	-	-	-	-	-	-	-	-	-	-
(mes j+5)	-	-	-	-	-	-	-	-	-	-
Meses posteriores	-	-	-	-	-	-	-	-	-	-
1. TOTAL SALDOS ADEUDADOS	793	264	457	32	6.056	65	3.176	4.696	125	2.076
2. DETERIORO	162	264	457	-	258	-	4	2.514	125	4
3. TOTAL	631	-	-	32	5.798	65	3.172	2.182	-	2.072

Notas a los Estados Financieros al 31 de diciembre de 2020

(17) Deudores por operaciones de reaseguro, continuación

(c) Siniestros por cobrar a reaseguradores, continuación

REASEGURADORES Y/O CORREDORES DE REASEGURO EXTRANJERO	41	42	43	44	45	46	47	48	49	50
ANTECEDENTES REASEGURADOR										
Nombre corredor de reaseguro	CONOSUR RE, CORREDORES DE REASEGUROS LIMITADA C-231	CONOSUR RE, CORREDORES DE REASEGUROS LIMITADA C-231	CONOSUR RE, CORREDORES DE REASEGUROS LIMITADA C-231	CONOSUR RE, CORREDORES DE REASEGUROS LIMITADA C-231	CONOSUR RE, CORREDORES DE REASEGUROS LIMITADA C-231	CONOSUR RE, CORREDORES DE REASEGUROS LIMITADA C-231	CONOSUR RE, CORREDORES DE REASEGUROS LIMITADA C-231	CONOSUR RE, CORREDORES DE REASEGUROS LIMITADA C-231	CONOSUR RE, CORREDORES DE REASEGUROS LIMITADA C-231	CONOSUR RE, CORREDORES DE REASEGUROS LIMITADA C-231
Código corredor de reaseguro	NR	NR	NR	NR	NR	NR	NR	NR	NR	NR
Tipo de relación	CHL: Chile	CHL: Chile	CHL: Chile	CHL: Chile	CHL: Chile	CHL: Chile	CHL: Chile	CHL: Chile	CHL: Chile	CHL: Chile
Pais corredor	CHL: Chile	CHL: Chile	CHL: Chile	CHL: Chile	CHL: Chile	CHL: Chile	CHL: Chile	CHL: Chile	CHL: Chile	CHL: Chile
Nombre Reasegurador	Lloyd's Syndicate 1183 (Talbot Underwriting Ltd)	Lloyd's Syndicate 1206 (AmTrust at Lloyd's Limited)	Lloyd's Syndicate 1861 (AmTrust Syndicates Limited)	Lloyd's Syndicate 2012 (Arch Underwriting at Lloyd's Ltd)	Lloyd's Syndicate 2015 (The Channel Managing Agency Ltd)	Lloyd's Syndicate 2987 (Brit Syndicates Limited)	Lloyd's Syndicate 4472 (Liberty Managing Agency Ltd)	Mapfre Re, Compania De Reasegueros, S.A.	ngs-Gesellschaft Aktiengesellschaft In München (Munich Reinsurance Company)	Reaseguradora Patria, S.A.
Código de Identificación	NRE14920170047	NRE14920170049	NRE14920170061	NRE14920170078	NRE14920170080	NRE14920170094	NRE14920170110	NRE06120170002	NRE00320170008	NRE12320170003
Tipo de Relación R/NR	NR	NR	NR	NR	NR	NR	NR	NR	NR	NR
Pais del Reasegurador	GBR: United Kingdom (the)	GBR: United Kingdom (the)	GBR: United Kingdom (the)	GBR: United Kingdom (the)	GBR: United Kingdom (the)	GBR: United Kingdom (the)	GBR: United Kingdom (the)	ESP: Spain	DEU: Germany	MEX: Mexico
Código Clasificador de Riesgo 1	SP	SP	SP	SP	SP	SP	SP	FIT CH	AMB	AMB
Código Clasificador de Riesgo 2	AMB	AMB	AMB	AMB	AMB	AMB	AMB	AMB	FIT CH	FIT CH
Clasificación de Riesgo 1	A+	A+	A+	A+	A+	A+	A+	A+	A+	A
Clasificación de Riesgo 2	A+	A+	A+	A+	A+	A+	A+	A	AA	BBB+
Fecha Clasificación 1	16-06-2020	16-06-2020	16-06-2020	16-06-2020	16-06-2020	16-06-2020	16-06-2020	21-09-2020	17-07-2020	05-11-2020
Fecha Clasificación 2	15-07-2020	15-07-2020	15-07-2020	15-07-2020	15-07-2020	15-07-2020	15-07-2020	21-10-2020	03-09-2020	12-06-2020
SALDOS ADEUDADOS										
Meses anteriores	65	187	4	66	11	-	118	67	4	-
(mes j-5)	-	-	27	1.126	760	-	-	27	36	13
(mes j-4)	-	-	-	-	-	-	-	-	-	-
(mes j-3)	-	-	-	-	-	-	-	-	-	-
(mes j-2)	-	-	-	-	-	-	-	-	-	-
(mes j-1)	-	-	5	5	5	-	-	5	5	-
(mes j)	7	-	2	9	2	7	-	2	2	-
(mes j+1)	2	-	1.871	1.873	1.871	2	-	1.871	1.871	-
(mes j+2)	91	1	5	94	5	91	-	5	5	-
(mes j+3)	-	-	163	163	163	-	-	163	163	-
(mes j+4)	-	-	-	-	-	-	-	-	-	-
(mes j+5)	-	-	-	-	-	-	-	-	-	-
Meses posteriores	-	-	-	-	-	-	-	-	-	-
1. TOTAL SALDOS ADEUDADOS	165	188	2.077	3.336	2.817	100	118	2.140	2.086	13
2. DETERIORO	65	187	4	66	11	-	118	67	4	-
3. TOTAL	100	1	2.073	3.270	2.806	100	-	2.073	2.082	13

Notas a los Estados Financieros al 31 de diciembre de 2020

(17) Deudores por operaciones de reaseguro, continuación

(c) Siniestros por cobrar a reaseguradores, continuación

REASEGURADORES Y/O CORREDORES DE REASEGURO EXTRANJERO	51	52	53	54	55	56	57	58	59	60
ANTECEDENTES REASEGURADOR										
Nombre corredor de reaseguro	CONOSUR RE. CORREDORES DE REASEGUROS	CONOSUR RE. CORREDORES DE REASEGUROS	CONOSUR RE. CORREDORES DE REASEGUROS	CONOSUR RE. CORREDORES DE REASEGUROS	GUY CARPENTER & COMPANY CORREDORES DE REASEGUROS	GUY CARPENTER & COMPANY CORREDORES DE REASEGUROS	GUY CARPENTER & COMPANY CORREDORES DE REASEGUROS	GUY CARPENTER & COMPANY CORREDORES DE REASEGUROS	GUY CARPENTER & COMPANY CORREDORES DE REASEGUROS	GUY CARPENTER & COMPANY CORREDORES DE REASEGUROS
Código corredor de reaseguro	LIMITADA C-231	LIMITADA C-231	LIMITADA C-231	LIMITADA C-231	LIMITADA C-028	LIMITADA C-028	LIMITADA C-028	LIMITADA C-028	LIMITADA C-028	LIMITADA C-028
Tipo de relación	NR	NR	NR	NR	NR	NR	NR	NR	NR	NR
País corredor	CHL: Chile	CHL: Chile	CHL: Chile	CHL: Chile	CHL: Chile	CHL: Chile	CHL: Chile	CHL: Chile	CHL: Chile	CHL: Chile
Nombre Reasegurador	Royal & Sun Alliance Insurance Plc	Westport Insurance Corporation	National Indemnity Company	1414 (Ascot Underwriting Limited)	Axis Re Se	Hannover Rück Se	Liberty Mutual Insurance Company	1084 (Chaucer Syndicates Limited)	1183 (Talbot Underwriting Ltd)	2987 (Brit Syndicates Limited)
Código de Identificación	NRE14920170135	NRE06220170057	NRE06220170036	NRE14920170055	NRE08920170005	NRE00320170004	NRE06220170034	NRE14920170044	NRE14920170047	NRE14920170094
Tipo de Relación R/NR	NR	NR	NR	NR	NR	R	NR	NR	NR	NR
País del Reasegurador	GBR: United Kingdom (the)	USA: United States (the)	USA: United States (the)	GBR: United Kingdom (the)	IRL: Ireland	DEU: Germany	USA: United States (the)	GBR: United Kingdom (the)	GBR: United Kingdom (the)	GBR: United Kingdom (the)
Código Clasificador de Riesgo 1	FITCH	AMB	AMB	SP	AMB	SP	AMB	SP	AMB	SP
Código Clasificador de Riesgo 2	SP	SP	SP	AMB	SP	AMB	SP	AMB	AMB	AMB
Clasificación de Riesgo 1	A+	A+	A++	A+	A	AA-	A	A+	A+	A+
Clasificación de Riesgo 2	A	AA-	AA+	A+	A+	A+	A	A+	A+	A+
Fecha Clasificación 1	22-04-2020	17-07-2020	09-12-2020	16-06-2020	05-05-2020	18-06-2020	26-06-2020	16-06-2020	16-06-2020	16-06-2020
Fecha Clasificación 2	03-06-2020	19-10-2020	28-09-2020	15-07-2020	11-05-2020	23-12-2020	25-11-2020	15-07-2020	15-07-2020	15-07-2020
SALDOS ADEUDADOS										
Meses anteriores	74	-	-	-	31	45	102	7	102	76
(mes j-5)	9	-	-	-	-	-	-	-	-	-
(mes j-4)	-	-	-	-	-	-	-	-	-	-
(mes j-3)	-	-	-	-	-	-	-	-	-	-
(mes j-2)	-	-	-	-	-	-	-	-	-	-
(mes j-1)	-	-	-	-	-	-	-	-	-	-
(mes j)	-	7	7	14	-	18.792	-	-	-	-
(mes j+1)	-	2	2	4	-	-	-	-	-	-
(mes j+2)	3	91	91	181	-	-	-	-	-	-
(mes j+3)	-	-	-	-	-	-	-	-	-	-
(mes j+4)	-	-	-	-	-	-	-	-	-	-
(mes j+5)	-	-	-	-	-	-	-	-	-	-
Meses posteriores	-	-	-	-	-	-	-	-	-	-
1. TOTAL SALDOS ADEUDADOS	86	100	100	199	31	18.837	102	7	102	76
2. DEIERIO	74	-	-	-	31	45	102	7	102	76
3. TOTAL	12	100	100	199	-	18.792	-	-	-	-

Notas a los Estados Financieros al 31 de diciembre de 2020

(17) Deudores por operaciones de reaseguro, continuación

(c) Siniestros por cobrar a reaseguradores, continuación

REASEGURADORES Y/O CORREDORES DE REASEGURO EXTRANJERO	61	62	63	64	65	66	67	68	69	70
ANTECEDENTES REASEGURADOR										
Nombre corredor de reaseguro	GUY CARPENTER & COMPANY CORREDORES DE REASEGUROS LIMITADA	GUY CARPENTER & COMPANY CORREDORES DE REASEGUROS LIMITADA	GUY CARPENTER & COMPANY CORREDORES DE REASEGUROS LIMITADA	GUY CARPENTER & COMPANY CORREDORES DE REASEGUROS LIMITADA	GUY CARPENTER & COMPANY CORREDORES DE REASEGUROS LIMITADA	JLT CHILE CORREDORES DE REASEGUROS LIMITADA	JLT CHILE CORREDORES DE REASEGUROS LIMITADA	JLT CHILE CORREDORES DE REASEGUROS LIMITADA	JLT CHILE CORREDORES DE REASEGUROS LIMITADA	JLT CHILE CORREDORES DE REASEGUROS LIMITADA
Código corredor de reaseguro	C-028	C-028	C-028	C-028	C-028	C-246	C-246	C-246	C-246	C-246
Tipo de relación	NR	NR	NR	NR	NR	NR	NR	NR	NR	NR
País corredor	CHL: Chile	CHL: Chile	CHL: Chile	CHL: Chile	CHL: Chile	CHL: Chile	CHL: Chile	CHL: Chile	CHL: Chile	CHL: Chile
Nombre Reasegurador	Lloyds Syndicate 4472 (Liberty Managing Agency Ltd)	Münchener Rückversicherungsgesellschaft Aktiengesellschaft In München (Munich Reinsurance Company)	Reaseguradora Patria, S.A.	Swiss Reinsurance America Corporation	Transatlantic Reinsurance Company	Catlin Re Switzerland Ltd	Hannover Rück Se	Hdi Global Network Ag	Hdi Global Se	Liberty Mutual Insurance Company
Código de Identificación	NRE14920170	NRE00320170	NRE12320170	NRE06220170	NRE06220170	NRE17620170	NRE00320170	NRE00320170	NRE00320170	NRE06220170
Tipo de Relación R/NR	110	008	003	051	054	002	004	005	006	034
País del Reasegurador	GBR: United Kingdom (the)	DEU: Germany	MEX: Mexico	USA: United States (the)	USA: United States (the)	CHE: Switzerland	DEU: Germany	DEU: Germany	DEU: Germany	USA: United States (the)
Código Clasificador de Riesgo 1	SP	AMB	AMB	SP	SP	AMB	SP	SP	SP	AMB
Código Clasificador de Riesgo 2	AMB	FIT CH	FIT CH	AMB	AMB	SP	AMB	AMB	AMB	SP
Clasificación de Riesgo 1	A+	A+	A	AA-	A+	A+	AA-	A+	A+	A
Clasificación de Riesgo 2	A+	AA	BBB+	A+	A+	AA-	A+	A	A	A
Fecha Clasificación 1	16-06-2020	17-07-2020	05-11-2020	19-10-2020	29-04-2020	29-09-2020	18-06-2020	20-08-2020	20-08-2020	26-06-2020
Fecha Clasificación 2	15-07-2020	03-09-2020	12-06-2020	17-07-2020	29-10-2020	16-03-2020	23-12-2020	16-10-2020	16-10-2020	25-11-2020
SALDOS ADEUDADOS										
Meses anteriores	8	783	109	11	97	13	34.806	26	3.194	138
(mes j-5)	-	-	-	-	-	-	-	-	-	-
(mes j-4)	-	-	-	719	-	-	-	-	-	-
(mes j-3)	-	-	-	76	-	-	-	-	-	-
(mes j-2)	-	-	-	1.077	-	-	-	-	-	-
(mes j-1)	-	-	-	-	-	-	-	-	-	-
(mes j)	-	25.054	-	-	-	-	-	-	-	-
(mes j+1)	-	-	-	-	-	-	-	-	-	-
(mes j+2)	-	-	-	-	-	-	-	-	-	-
(mes j+3)	-	-	-	-	-	-	-	-	-	-
(mes j+4)	-	-	-	-	-	-	-	-	-	-
(mes j+5)	-	-	-	-	-	-	-	-	-	-
Meses posteriores	-	-	-	-	-	-	-	-	-	-
1. TOTAL SALDOS ADEUDADOS	8	25.837	109	1.883	97	13	34.806	26	3.194	138
2. DETERIORO	8	783	109	11	97	13	34.806	26	3.194	138
3. TOTAL	-	25.054	-	1.872	-	-	-	-	-	-

Notas a los Estados Financieros al 31 de diciembre de 2020

(17) Deudores por operaciones de reaseguro, continuación

(c) Siniestros por cobrar a reaseguradores, continuación

REASEGURADORES Y/O CORREDORES DE REASEGURO EXTRANJERO	71	72	73	74	75	76	77	78	79	80
ANTECEDENTES REASEGURADOR										
Nombre corredor de reaseguro	JLT CHILE CORREDORE S DE REASEGURO LIMITADA C-246	JLT CHILE CORREDORE S DE REASEGURO LIMITADA C-246	JLT CHILE CORREDORE S DE REASEGURO LIMITADA C-246	JLT CHILE CORREDORE S DE REASEGURO LIMITADA C-246	JLT CHILE CORREDORE S DE REASEGURO LIMITADA C-246	JLT CHILE CORREDORE S DE REASEGURO LIMITADA C-246	JLT CHILE CORREDORE S DE REASEGURO LIMITADA C-246	JLT CHILE CORREDORE S DE REASEGURO LIMITADA C-246	JLT CHILE CORREDORE S DE REASEGURO LIMITADA C-246	JLT CHILE CORREDORE S DE REASEGURO LIMITADA C-246
Código corredor de reaseguro	NR	NR	NR	NR	NR	NR	NR	NR	NR	NR
Tipo de relacion	CHL: Chile	CHL: Chile	CHL: Chile	CHL: Chile	CHL: Chile	CHL: Chile	CHL: Chile	CHL: Chile	CHL: Chile	CHL: Chile
Pais corredor	Lloyd's Syndicate 1084 (Chaucer Syndicates Limited)	Lloyd's Syndicate 1200 (Argo Managing Agency Limited)	Lloyd's Syndicate 1492 (Capita Managing Agency Ltd)	Lloyd's Syndicate 2001 (MS Amlin Underwriting Limited)	Lloyd's Syndicate 2015 (The Channel Managing Agency Ltd)	Lloyd's Syndicate 2987 (Brit Syndicates Limited)	Lloyd's Syndicate Odyssey Reinsurance Company	Lloyd's Syndicate Partner Reinsurance Europe Se Corporation	Lloyd's Syndicate Swiss Reinsurance America Corporation	Lloyd's Syndicate 0033 (Hiscox Syndicates Limited)
Nombre Reasegurador	NRE14920170	NRE14920170	NRE14920170	NRE14920170	NRE14920170	NRE14920170	NRE06220170	NRE08920170	NRE06220170	NRE14920170
Código de Identificación	044	048	057	074	080	094	041	008	051	026
Tipo de Relación R/NR	NR	NR	NR	NR	NR	NR	NR	NR	NR	NR
Pais del Reasegurador	GBR: United Kingdom (the)	GBR: United Kingdom (the)	GBR: United Kingdom (the)	GBR: United Kingdom (the)	GBR: United Kingdom (the)	GBR: United Kingdom (the)	USA: United States (the)	IRL: Ireland	USA: United States (the)	GBR: United Kingdom (the)
Código Clasificador de Riesgo 1	SP	SP	SP	SP	SP	SP	AMB	AMB	SP	SP
Código Clasificador de Riesgo 2	AMB	AMB	AMB	AMB	AMB	AMB	SP	SP	AMB	AMB
Clasificación de Riesgo 1	A+	A+	A+	A+	A+	A+	A	A+	AA-	A+
Clasificación de Riesgo 2	A+	A+	A+	A+	A+	A+	A-	A+	A+	A
Fecha Clasificación 1	16-06-2020	16-06-2020	16-06-2020	16-06-2020	16-06-2020	16-06-2020	10-07-2020	14-05-2020	19-10-2020	16-06-2020
Fecha Clasificación 2	15-07-2020	15-07-2020	15-07-2020	15-07-2020	15-07-2020	15-07-2020	29-05-2020	03-03-2020	17-07-2020	15-07-2020
SALDOS ADEUDADOS										
Meses anteriores	68	268	702	3.506	434	10	1.267	3.626	25	1.773
(mes j-5)	-	-	-	-	-	-	-	-	-	-
(mes j-4)	-	-	-	-	-	-	-	-	-	-
(mes j-3)	-	-	-	-	-	-	-	-	-	-
(mes j-2)	-	-	-	-	-	-	-	-	-	-
(mes j-1)	-	-	-	-	-	-	-	-	-	-
(mes j)	-	-	-	-	-	-	-	-	-	-
(mes j+1)	-	-	-	-	-	-	-	-	-	-
(mes j+2)	-	-	-	-	-	-	-	-	-	-
(mes j+3)	-	-	-	-	-	-	-	-	-	-
(mes j+4)	-	-	-	-	-	-	-	-	-	-
(mes j+5)	-	-	-	-	-	-	-	-	-	-
Meses posteriores	-	-	-	-	-	-	-	-	-	-
1. TOTAL SALDOS ADEUDADOS	68	268	702	3.506	434	10	1.267	3.626	25	1.773
2. DETERIORO	68	268	702	3.506	434	10	1.267	3.626	25	1.773
3. TOTAL	-	-	-	-	-	-	-	-	-	-

Notas a los Estados Financieros al 31 de diciembre de 2020

(17) Deudores por operaciones de reaseguro, continuación

(c) Siniestros por cobrar a reaseguradores, continuación

REASEGURADORES Y/O CORREDORES DE REASEGURO EXTRANJERO	81	82	83	84	85	86	87	88	89	90
ANTECEDENTES REASEGURADOR										
Nombre corredor de reaseguro	THB CHILE CORREDORES DE REASEGUROS S.A.	THB CHILE CORREDORES DE REASEGUROS S.A.	THB CHILE CORREDORES DE REASEGUROS S.A.	THB CHILE CORREDORES DE REASEGUROS S.A.	THB CHILE CORREDORES DE REASEGUROS S.A.	THB CHILE CORREDORES DE REASEGUROS S.A.	THB CHILE CORREDORES DE REASEGUROS S.A.	THB CHILE CORREDORES DE REASEGUROS S.A.	THB CHILE CORREDORES DE REASEGUROS S.A.	THB CHILE CORREDORES DE REASEGUROS S.A.
Código corredor de reaseguro	C-237	C-237	C-237	C-237	C-237	C-237	C-237	C-237	C-237	C-237
Tipo de relación	NR	NR	NR	NR	NR	NR	NR	NR	NR	NR
País corredor	CHL: Chile	CHL: Chile	CHL: Chile	CHL: Chile	CHL: Chile	CHL: Chile	CHL: Chile	CHL: Chile	CHL: Chile	CHL: Chile
Nombre Reasegurador	Lloyd's Syndicate 0510 (Tokio Marine Kiln Syndicates Ltd)	Lloyd's Syndicate 0609 (Atrium Underwriters Limited)	Lloyd's Syndicate 1221 (Navigators Underwriting Agency Limited)	Lloyd's Syndicate 1492 (Capita Managing Agency Ltd)	Lloyd's Syndicate 1880 (Tokio Marine Kiln Syndicates Ltd)	Lloyd's Syndicate 2007 (Novae Syndicates Limited)	Lloyd's Syndicate 2015 (The Channel Managing Agency Ltd)	Lloyd's Syndicate 3210 (Mitsui Sumitomo)	Lloyd's Syndicate 4472 (Liberty Agency Ltd)	Lloyd's Syndicate 4472 (Liberty Agency Ltd)
Código de Identificación	NRE14920170035	NRE14920170038	NRE14920170051	NRE14920170057	NRE14920170062	NRE14920170076	NRE14920170080	NRE14920180149	NRE14920170110	NRE00320170008
Tipo de Relación R/NR	NR	NR	NR	NR	NR	NR	NR	NR	NR	NR
País del Reasegurador	GBR: United Kingdom (the SP)	GBR: United Kingdom (the SP)	GBR: United Kingdom (the SP)	GBR: United Kingdom (the SP)	GBR: United Kingdom (the SP)	GBR: United Kingdom (the SP)	GBR: United Kingdom (the SP)	GBR: United Kingdom (the SP)	GBR: United Kingdom (the SP)	DEU: Germany (the SP)
Código Clasificador de Riesgo 1	AMB	AMB	AMB	AMB	AMB	AMB	AMB	AMB	AMB	AMB
Código Clasificador de Riesgo 2	A+	A+	A+	A+	A+	A+	A+	A+	A+	A+
Clasificación de Riesgo 1	A+	A+	A+	A+	A+	A+	A+	A+	A+	A+
Clasificación de Riesgo 2	A+	A+	A+	A+	A+	A+	A+	A+	A+	A+
Fecha Clasificación 1	16-06-2020	16-06-2020	16-06-2020	16-06-2020	16-06-2020	16-06-2020	16-06-2020	16-06-2020	16-06-2020	17-07-2020
Fecha Clasificación 2	15-07-2020	15-07-2020	15-07-2020	15-07-2020	15-07-2020	15-07-2020	15-07-2020	15-07-2020	15-07-2020	03-09-2020
SALDOS ADEUDADOS										
Meses anteriores	-	-	-	-	-	-	-	-	-	-
(mes j-5)	-	-	-	-	-	-	-	-	-	-
(mes j-4)	-	-	-	-	-	-	-	-	-	-
(mes j-3)	-	-	-	-	-	-	-	-	-	-
(mes j-2)	-	-	-	-	-	-	-	-	-	-
(mes j-1)	5	9	11	10	14	1	13	9	12	26
(mes j)	-	-	-	-	-	-	-	-	-	-
(mes j+1)	-	-	-	-	-	-	-	-	-	-
(mes j+2)	-	-	-	-	-	-	-	-	-	-
(mes j+3)	-	-	-	-	-	-	-	-	-	-
(mes j+4)	-	-	-	-	-	-	-	-	-	-
(mes j+5)	-	-	-	-	-	-	-	-	-	-
Meses posteriores	-	-	-	-	-	-	-	-	-	-
1. TO TAL SALDOS ADEUDADOS	5	9	11	10	14	1	13	9	12	26
2. DETERIORO	-	-	-	-	-	-	-	-	-	-
3. TO TAL	5	9	11	10	14	1	13	9	12	26

Notas a los Estados Financieros al 31 de diciembre de 2020

(17) Deudores por operaciones de reaseguro, continuación

(c) Siniestros por cobrar a reaseguradores, continuación

REASEGURADORES Y/O CORREDORES DE REASEGURO EXTRANJERO	91	92	93	94	95	96	97	98	99	100
ANTECEDENTES REASEGURADOR										
Nombre corredor de reaseguro	THB CHILE CORREDORES S DE REASEGUROS S.A.	THB CHILE CORREDORES S DE REASEGUROS S.A.	THB CHILE CORREDORES S DE REASEGUROS S.A.	THB CHILE CORREDORES S DE REASEGUROS S.A.	WILLIS CORREDORES S DE REASEGURO LIMITADA C-031	WILLIS CORREDORES S DE REASEGURO LIMITADA C-031	WILLIS CORREDORES S DE REASEGURO LIMITADA C-031	WILLIS CORREDORES S DE REASEGURO LIMITADA C-031	WILLIS CORREDORES S DE REASEGURO LIMITADA C-031	WILLIS CORREDORES S DE REASEGURO LIMITADA C-031
Código corredor de reaseguro	C-237	C-237	C-237	C-237	C-031	C-031	C-031	C-031	C-031	C-031
Tipo de relación	NR	NR	NR	NR	NR	NR	NR	NR	NR	NR
País corredor	CHL: Chile	CHL: Chile	CHL: Chile	CHL: Chile	CHL: Chile	CHL: Chile	CHL: Chile	CHL: Chile	CHL: Chile	CHL: Chile
Nombre Reasegurador	Reaseguradora Patria, S.A.	Royal & Sun Alliance Insurance Plc	Lloyd's Syndicate 1969 (Apollo Syndicate Management Ltd)	Lloyd's Syndicate 1967 (W R Berkley Syndicate Management Limited)	Allianz Global Corporate & Specialty Se	Assicurazioni Generali S.P.A.	Axa Corporate Solutions Assurance	Catlin Re Switzerland Ltd	Everest Reinsurance Company	Hannover Rück Se
Código de Identificación	NRE12320170 003	NRE14920170 135	NRE14920170 071	NRE14920170 070	NRE00320170 001	NRE09420170 001	NRE06820170 003	NRE17620170 002	NRE06220170 024	NRE00320170 004
Tipo de Relación R/NR	NR	NR	NR	NR	NR	NR	NR	NR	NR	R
País del Reasegurador	MEX: Mexico	GBR: United Kingdom (the)	GBR: United Kingdom (the)	GBR: United Kingdom (the)	DEU: Germany	ITA: Italy	FRA: France	CHE: Switzerland	USA: United States (the)	DEU: Germany
Código Clasificador de Riesgo 1	AMB	FIT CH	SP	SP	AMB	FIT CH	SP	AMB	AMB	SP
Código Clasificador de Riesgo 2	FIT CH	SP	AMB	AMB	SP	AMB	FIT CH	SP	SP	AMB
Clasificación de Riesgo 1	A	A+	A+	A+	A+	A-	AA-	A+	A+	AA-
Clasificación de Riesgo 2	BBB+	A	A+	A+	AA	A	AA-	AA-	A+	A+
Fecha Clasificación 1	05-11-2020	22-04-2020	16-06-2020	16-06-2020	10-09-2020	05-05-2020	16-03-2020	29-09-2020	29-05-2020	18-06-2020
Fecha Clasificación 2	12-06-2020	03-06-2020	15-07-2020	15-07-2020	08-10-2020	18-12-2020	30-04-2020	16-03-2020	29-05-2020	23-12-2020
SALDOS ADEUDADOS										
Meses anteriores	31	-	-	-	11.105	1.869	-	748	15.169	8.964
(mes j-5)	-	-	-	-	-	-	-	-	-	-
(mes j-4)	633	-	-	-	-	-	-	-	-	-
(mes j-3)	67	-	-	-	-	-	-	-	-	-
(mes j-2)	948	-	-	-	-	-	-	-	-	-
(mes j-1)	-	9	9	3	-	-	-	-	-	-
(mes j)	-	-	-	-	-	-	-	-	-	-
(mes j+1)	-	-	-	-	288	-	-	-	395	243
(mes j+2)	-	-	-	-	-	-	-	-	-	-
(mes j+3)	-	-	-	-	2.093	-	-	-	2.864	1.763
(mes j+4)	-	-	-	-	-	-	-	-	-	-
(mes j+5)	-	-	-	-	-	-	-	-	-	-
Meses posteriores	-	-	-	-	-	-	-	-	-	-
1. TOTAL SALDOS ADEUDADOS	1.679	9	9	3	13.486	1.869	-	748	18.428	10.970
2. DETERIORO	31	-	-	-	11.105	1.869	-	748	15.169	8.964
3. TOTAL	1.648	9	9	3	2.381	-	-	-	3.259	2.006

Notas a los Estados Financieros al 31 de diciembre de 2020

(17) Deudores por operaciones de reaseguro, continuación

(c) Siniestros por cobrar a reaseguradores, continuación

REASEGURADORES Y/O CORREDORES DE REASEGURO EXTRANJERO	101	102	103	104	105	106	107	108	109	110
ANTECEDENTES REASEGURADOR										
Nombre corredor de reaseguro	WILLIS CORREDORES DE REASEGURO LIMITADA	WILLIS CORREDORES DE REASEGURO LIMITADA	WILLIS CORREDORES DE REASEGURO LIMITADA	WILLIS CORREDORES DE REASEGURO LIMITADA	WILLIS CORREDORES DE REASEGURO LIMITADA	WILLIS CORREDORES DE REASEGURO LIMITADA	WILLIS CORREDORES DE REASEGURO LIMITADA	WILLIS CORREDORES DE REASEGURO LIMITADA	WILLIS CORREDORES DE REASEGURO LIMITADA	WILLIS CORREDORES DE REASEGURO LIMITADA
Código corredor de reaseguro	C-031	C-031	C-031	C-031	C-031	C-031	C-031	C-031	C-031	C-031
Tipo de relación	NR	NR	NR	NR	NR	NR	NR	NR	NR	NR
País corredor	CHL: Chile	CHL: Chile	CHL: Chile	CHL: Chile	CHL: Chile	CHL: Chile	CHL: Chile	CHL: Chile	CHL: Chile	CHL: Chile
Nombre Reasegurador	Hdi Global Se	Liberty Mutual Insurance Company	Lloyd's Syndicate 0510 (Tokio Marine Kiln Syndicates Ltd)	Lloyd's Syndicate 1084 (Chaucer Limited)	Lloyd's Syndicate 1183 (Talbot Underwriting Ltd)	Lloyd's Syndicate 1200 (Argo Managing Agency Limited)	Lloyd's Syndicate 1206 (AmTrust at Lloyd's Syndicates Ltd)	Lloyd's Syndicate 1880 (Tokio Marine Kiln Syndicates Ltd)	Lloyd's Syndicate 1897 (Asta Managing Agency Limited)	Lloyd's Syndicate 2007 (Novae Syndicates Limited)
Código de Identificación	NRE00320170006	NRE06220170034	NRE14920170035	NRE14920170044	NRE14920170047	NRE14920170048	NRE14920170049	NRE14920170062	NRE14920170065	NRE14920170076
Tipo de Relación R/NR	R	NR	NR	NR	NR	NR	NR	NR	NR	NR
País del Reasegurador	DEU: Germany	USA: United States (the)	GBR: United Kingdom (the)	GBR: United Kingdom (the)	GBR: United Kingdom (the)	GBR: United Kingdom (the)	GBR: United Kingdom (the)	GBR: United Kingdom (the)	GBR: United Kingdom (the)	GBR: United Kingdom (the)
Código Clasificador de Riesgo 1	SP	AMB	SP	SP	SP	SP	SP	SP	SP	SP
Código Clasificador de Riesgo 2	AMB	SP	AMB	AMB	AMB	AMB	AMB	AMB	AMB	AMB
Clasificación de Riesgo 1	A+	A	A+	A+	A+	A+	A+	A+	A+	A+
Clasificación de Riesgo 2	A	A	A+	A+	A+	A+	A+	A+	A+	A+
Fecha Clasificación 1	20-08-2020	26-06-2020	16-06-2020	16-06-2020	16-06-2020	16-06-2020	16-06-2020	16-06-2020	16-06-2020	16-06-2020
Fecha Clasificación 2	16-10-2020	25-11-2020	15-07-2020	15-07-2020	15-07-2020	15-07-2020	15-07-2020	15-07-2020	15-07-2020	15-07-2020
SALDOS ADEUDADOS										
Meses anteriores	4.485	9.146	50	26	19	227	227	9	150	8
(mes j-5)	-	-	-	-	-	-	-	-	-	-
(mes j-4)	-	-	-	-	-	-	-	-	-	-
(mes j-3)	-	-	-	-	-	-	-	-	-	-
(mes j-2)	-	-	-	-	-	-	-	-	-	-
(mes j-1)	-	-	-	-	-	-	-	-	-	-
(mes j)	-	-	-	-	-	-	-	-	-	-
(mes j+1)	-	243	-	-	3.823	-	-	-	-	-
(mes j+2)	-	-	-	-	-	-	-	-	-	-
(mes j+3)	-	1.763	-	-	-	-	-	-	-	-
(mes j+4)	-	-	-	-	-	-	-	-	-	-
(mes j+5)	-	-	-	-	-	-	-	-	-	-
Meses posteriores	-	-	-	-	-	-	-	-	-	-
1. TOTAL SALDOS ADEUDADOS	4.485	11.152	50	26	3.842	227	227	9	150	8
2. DETERIORO	4.485	9.146	50	26	19	227	227	9	150	8
3. TOTAL	-	2.006	-	-	3.823	-	-	-	-	-

Notas a los Estados Financieros al 31 de diciembre de 2020

(17) Deudores por operaciones de reaseguro, continuación

(c) Siniestros por cobrar a reaseguradores, continuación

REASEGURADORES V/O CORREDORES DE REASEGURO EXTRANJERO	111	112	113	114	115	116	117	118	119	120
ANTECEDENTES REASEGURADOR										
Nombre corredor de reaseguro	WILLIS CORREDORES DE REASEGURO LIMITADA	WILLIS CORREDORES DE REASEGURO LIMITADA	WILLIS CORREDORES DE REASEGURO LIMITADA	WILLIS CORREDORES DE REASEGURO LIMITADA	WILLIS CORREDORES DE REASEGURO LIMITADA	WILLIS CORREDORES DE REASEGURO LIMITADA	WILLIS CORREDORES DE REASEGURO LIMITADA	WILLIS CORREDORES DE REASEGURO LIMITADA	WILLIS CORREDORES DE REASEGURO LIMITADA	WILLIS CORREDORES DE REASEGURO LIMITADA
Código corredor de reaseguro	C-031	C-031	C-031	C-031	C-031	C-031	C-031	C-031	C-031	C-031
Tipo de relación	NR	NR	NR	NR	NR	NR	NR	NR	NR	NR
País corredor	CHL: Chile	CHL: Chile	CHL: Chile	CHL: Chile	CHL: Chile	CHL: Chile	CHL: Chile	CHL: Chile	CHL: Chile	CHL: Chile
Nombre Reasegurador	Lloyd's Syndicate 2987 (Brit Syndicates Limited)	Lloyd's Syndicate 3210 (Mitsui Sumitomo)	Lloyd's Syndicate 4000 (Pembroke Managing Agency Limited)	Lloyd's Syndicate 4472 (Liberty Managing Agency Ltd)	Lloyd's Syndicate 4711 (Aspen Managing Agency Limited)	Lloyd's Syndicate 5000 (Travelers Syndicate Management Limited)	Mapfre Re, Compania De Reasegueros, S.A.	Münchener Rückversicherungs-Gesellschaft Aktiengesellschaft in München (Munich Reinsurance Company)	Navigator's Insurance Company	Odyssey Reinsurance Company
Código de Identificación	NRE14920170094	NRE14920180149	NRE14920170105	NRE14920170110	NRE14920170112	NRE14920170113	NRE06120170002	NRE00320170008	NRE06220170039	NRE06220170041
Tipo de Relación R/NR	NR	NR	NR	NR	NR	NR	NR	NR	NR	NR
País del Reasegurador	GBR: United Kingdom (the)	GBR: United Kingdom (the)	GBR: United Kingdom (the)	GBR: United Kingdom (the)	GBR: United Kingdom (the)	GBR: United Kingdom (the)	ESP: Spain	DEU: Germany	USA: United States (the)	USA: United States (the)
Código Clasificador de Riesgo 1	SP	SP	SP	SP	SP	SP	FITCH	FITCH	AMB	AMB
Código Clasificador de Riesgo 2	AMB	AMB	AMB	AMB	AMB	AMB	AMB	FITCH	SP	SP
Clasificación de Riesgo 1	A+	A+	A+	A+	A+	A+	A+	AA	A+	A
Clasificación de Riesgo 2	A+	A+	A+	A+	A+	A+	A	AA	A	A-
Fecha Clasificación 1	16-06-2020	16-06-2020	16-06-2020	16-06-2020	16-06-2020	16-06-2020	21-09-2020	17-07-2020	19-06-2020	10-07-2020
Fecha Clasificación 2	15-07-2020	15-07-2020	15-07-2020	15-07-2020	15-07-2020	15-07-2020	21-10-2020	03-09-2020	24-08-2020	29-05-2020
SALDOS ADEUDADOS										
Meses anteriores	16.749	378	276	66	1.495	1.749	94	2.242	1.345	1
(mes j-5)	-	-	-	-	-	-	-	-	-	-
(mes j-4)	-	-	97	-	-	-	-	-	-	-
(mes j-3)	-	-	-	-	-	-	-	-	-	-
(mes j-2)	-	-	-	-	-	-	-	-	-	-
(mes j-1)	-	-	-	-	-	-	-	-	-	-
(mes j)	-	-	-	-	-	-	-	-	-	-
(mes j+1)	349	-	-	-	-	-	-	-	-	-
(mes j+2)	-	-	-	-	-	-	-	-	-	-
(mes j+3)	2.533	-	-	-	-	-	-	-	-	-
(mes j+4)	-	-	-	-	-	-	-	-	-	-
(mes j+5)	-	-	-	-	-	-	-	-	-	-
Meses posteriores	-	-	-	-	-	-	-	-	-	-
1. TO TAL SALDOS ADEUDADOS	19.631	378	373	66	1.495	1.749	94	2.242	1.345	1
2. DETERIORO	16.749	378	276	66	1.495	1.749	94	2.242	1.345	1
3. TO TAL	2.882	-	97	-	-	-	-	-	-	-

Notas a los Estados Financieros al 31 de diciembre de 2020

(17) Deudores por operaciones de reaseguro, continuación

(c) Siniestros por cobrar a reaseguradores, continuación

REASEGURADORES Y/O CORREDORES DE REASEGURO EXTRANJERO	121	122	123	124	125	126	127	128	129	130
ANTECEDENTES REASEGURADOR										
Nombre corredor de reaseguro	WILLIS CORREDORES DE REASEGURO LIMITADA	WILLIS CORREDORES DE REASEGURO LIMITADA	WILLIS CORREDORES DE REASEGURO LIMITADA	AON UK LIMITED	AON UK LIMITED	AON UK LIMITED	AON UK LIMITED	AON UK LIMITED	TALANX REINSURANCE BROKER AKTIENGESELLSCHAFT R DEU: Germany	TALANX REINSURANCE BROKER AKTIENGESELLSCHAFT R DEU: Germany
Código corredor de reaseguro	C-031	C-031	C-031	C-016	C-016	C-016	C-016	C-016	C-276	C-276
Tipo de relación	NR	NR	NR	NR	NR	NR	NR	NR	R	R
Pais corredor	CHL: Chile	CHL: Chile	CHL: Chile	GBR: United Kingdom (the)	GBR: United Kingdom (the)	GBR: United Kingdom (the)	GBR: United Kingdom (the)	GBR: United Kingdom (the)	DEU: Germany	DEU: Germany
Nombre Reasegurador	Partner Reinsurance Europe Se	Reaseguradora Patria, S.A.	America Reinsurance Corporation	Assicurazioni Generali S.P.A.	Catlin Re Switzerland Ltd	Syndicate 1882 (CHUBB)	Zurich Reinsurance Company Ltd.	Aig Europe Limited	Allied World Insurance Company	Amlin Ag
Código de Identificación	NRE08920170	NRE12320170	NRE06220170	NRE09420170	NRE17620170	NRE14920180	NRE17620170	NRE14920170	NRE06220170	NRE17620170
Tipo de Relación R/NR	008 NR	003 NR	051 NR	001 NR	002 NR	148 NR	014 NR	002 NR	004 NR	001 NR
Pais del Reasegurador	IRL: Ireland	MEX: Mexico	USA: United States (the)	ITA: Italy	Switzerland	GBR: United Kingdom (the)	Switzerland	GBR: United Kingdom (the)	USA: United States (the)	Switzerland
Código Clasificador de Riesgo 1	AMB	AMB	SP	FIT CH	AMB	SP	AMB	AMB	SP	AMB
Código Clasificador de Riesgo 2	SP	FIT CH	AMB	AMB	SP	AMB	AMB	SP	AMB	SP
Clasificación de Riesgo 1	A+	A	AA-	A-	A+	A+	AA-	A	A-	A1
Clasificación de Riesgo 2	A+	BBB+	A+	A	AA-	A+	A+	A+	A	A
Fecha Clasificación 1	14-05-2020	05-11-2020	19-10-2020	05-05-2020	29-09-2020	16-06-2020	14-12-2020	19-08-2020	20-05-2020	13-06-2020
Fecha Clasificación 2	03-03-2020	12-06-2020	17-07-2020	18-12-2020	16-03-2020	15-07-2020	02-10-2020	29-05-2020	28-02-2020	18-06-2020
SALDOS ADEUDADOS										
Meses anteriores	114	1.080	49	7.316	1.845	-	301	55	-	-
(mes j-5)	-	-	-	1.254	428	192	74	-	-	-
(mes j-4)	-	-	-	-	-	-	-	-	-	-
(mes j-3)	-	7	-	-	-	-	-	-	-	-
(mes j-2)	-	-	-	238	59	-	99	-	-	-
(mes j-1)	-	-	-	454	113	-	190	-	-	-
(mes j)	-	-	-	-	-	-	-	-	-	-
(mes j+1)	3.823	-	-	-	-	-	-	-	-	-
(mes j+2)	-	-	-	-	-	-	-	-	26.158	30.479
(mes j+3)	-	-	-	-	-	-	-	-	-	-
(mes j+4)	-	-	-	-	-	-	-	-	-	-
(mes j+5)	-	-	-	-	-	-	-	-	-	-
Meses posteriores	-	-	-	-	-	-	-	-	-	-
1. TOTAL SALDOS ADEUDADOS	3.937	1.087	49	9.262	2.445	192	664	55	26.158	30.479
2. DETERIORO	114	1.080	49	7.316	1.845	-	301	55	-	-
3. TO TAL	3.823	7	-	1.946	600	192	363	-	26.158	30.479

Notas a los Estados Financieros al 31 de diciembre de 2020

(17) Deudores por operaciones de reaseguro, continuación

(c) Siniestros por cobrar a reaseguradores, continuación

REASEGURADORES Y/O CORREDORES DE REASEGURO EXTRANJERO	131	132	133	134	135	136	137	138	139	140
ANTECEDENTES REASEGURADOR										
Nombre corredor de reaseguro	TALANX REINSURANCE BROKER AKTIENGESELLSCHAFT	TALANX REINSURANCE BROKER AKTIENGESELLSCHAFT	TALANX REINSURANCE BROKER AKTIENGESELLSCHAFT	TALANX REINSURANCE BROKER AKTIENGESELLSCHAFT	TALANX REINSURANCE BROKER AKTIENGESELLSCHAFT	TALANX REINSURANCE BROKER AKTIENGESELLSCHAFT	TALANX REINSURANCE BROKER AKTIENGESELLSCHAFT	TALANX REINSURANCE BROKER AKTIENGESELLSCHAFT	TALANX REINSURANCE BROKER AKTIENGESELLSCHAFT	TALANX REINSURANCE BROKER AKTIENGESELLSCHAFT
Código corredor de reaseguro	C-276	C-276	C-276	C-276	C-276	C-276	C-276	C-276	C-276	C-276
Tipo de relación	R	R	R	R	R	R	R	R	R	R
País corredor	DEU: Germany	DEU: Germany	DEU: Germany	DEU: Germany	DEU: Germany	DEU: Germany	DEU: Germany	DEU: Germany	DEU: Germany	DEU: Germany
Nombre Reasegurador	Arch Reinsurance Europe Underwriting Designated Activity Company	Aspen Insurance UK Limited	Axis Re Se	Caisse Centrale De Reassurance	Catlin Re Switzerland Ltd	Echo Rückversicherungs Ag	Endurance Specialty Insurance Ltd.	Everest Reinsurance Company	Hannover Re (Bermuda) Ltd.	
Código de Identificación	NRE08920170	NRE14920170	NRE08920170	NRE06820170	NRE17620170	NRE17620170	NRE02120170	NRE14920170	NRE06220170	NRE02120170
Tipo de Relación R/NR	NR	NR	NR	NR	NR	NR	NR	NR	NR	NR
País del Reasegurador	IRL: Ireland	GBR: United Kingdom (the)	IRL: Ireland	FRA: France	CH: Switzerland	CH: Switzerland	CH: Switzerland	GBR: United Kingdom (the)	USA: United States (the)	BMU: Bermuda
Código Clasificador de Riesgo 1	AMB	MD	AMB	AMB	AMB	AMB	SP	SP	AMB	SP
Código Clasificador de Riesgo 2	SP	AMB	SP	SP	SP	FITCH	AMB	AMB	SP	AMB
Clasificación de Riesgo 1	A-	A3	A	A+	A+	A-	A+	A+	A+	AA-
Clasificación de Riesgo 2	A	A	A+	AA	AA-	A-	A+	A+	A+	A+
Fecha Clasificación 1	04-12-2020	27-07-2020	05-05-2020	23-07-2020	29-09-2020	05-08-2020	29-04-2020	29-04-2020	29-05-2020	18-06-2020
Fecha Clasificación 2	20-06-2020	01-04-2020	11-05-2020	04-05-2020	16-03-2020	02-09-2020	14-08-2020	14-08-2020	29-05-2020	23-12-2020
SALDOS ADEUDADOS										
Meses anteriores	-	-	-	-	-	-	-	-	-	-
(mes j-5)	-	-	-	-	-	-	-	-	-	-
(mes j-4)	-	-	-	-	-	-	-	-	-	-
(mes j-3)	-	-	-	-	-	-	-	-	-	-
(mes j-2)	-	-	-	-	-	-	-	-	-	-
(mes j-1)	-	-	-	-	-	-	-	-	-	-
(mes j)	-	-	-	-	-	-	-	-	-	-
(mes j+1)	-	-	-	-	-	-	-	-	-	-
(mes j+2)	165.888	45.113	123.186	-	38.955	55.103	7.208	51.904	907.002	-
(mes j+3)	-	-	-	-	-	-	-	-	-	-
(mes j+4)	-	-	-	-	-	-	-	-	-	-
(mes j+5)	-	-	-	-	-	-	-	-	-	-
Meses posteriores	-	12.761	11.539	2.445	-	-	-	-	69.554	24.451
1. TOTAL SALDOS ADEUDADOS	165.888	57.874	134.725	2.445	38.955	55.103	7.208	51.904	976.556	24.451
2. DETERIORO	-	-	-	-	-	-	-	-	-	-
3. TOTAL	165.888	57.874	134.725	2.445	38.955	55.103	7.208	51.904	976.556	24.451

Notas a los Estados Financieros al 31 de diciembre de 2020

(17) Deudores por operaciones de reaseguro, continuación

(c) Siniestros por cobrar a reaseguradores, continuación

REASEGURADORES Y/O CORREDORES DE REASEGURO EXTRANJERO	141	142	143	144	145	146	147	148	149	150
ANTECEDENTES REASEGURADOR										
Nombre corredor de reaseguro	TALANX REINSURANCE BROKER AKTIENGESELLSCHAFT	TALANX REINSURANCE BROKER AKTIENGESELLSCHAFT	TALANX REINSURANCE BROKER AKTIENGESELLSCHAFT	TALANX REINSURANCE BROKER AKTIENGESELLSCHAFT	TALANX REINSURANCE BROKER AKTIENGESELLSCHAFT	TALANX REINSURANCE BROKER AKTIENGESELLSCHAFT	TALANX REINSURANCE BROKER AKTIENGESELLSCHAFT	TALANX REINSURANCE BROKER AKTIENGESELLSCHAFT	TALANX REINSURANCE BROKER AKTIENGESELLSCHAFT	TALANX REINSURANCE BROKER AKTIENGESELLSCHAFT
Código corredor de reaseguro	C-276	C-276	C-276	C-276	C-276	C-276	C-276	C-276	C-276	C-276
Tipo de relación	R	R	R	R	R	R	R	R	R	R
País corredor	DEU: Germany	DEU: Germany	DEU: Germany	DEU: Germany	DEU: Germany	DEU: Germany	DEU: Germany	DEU: Germany	DEU: Germany	DEU: Germany
Nombre Reasegurador	Hannover Rück Se	Lloyds Syndicate 2001 (MS Amlin Underwriting Limited)	Lloyds Syndicate 2232 (Allied World Managing Agency Ltd)	Lloyds Syndicate 4472 (Liberty Managing Agency Ltd)	Mapfre Re, Compania De Reaseguros, S.A.	Markel International Insurance Company Limited	Markel International Insurance Company Limited	Odyssey Reinsurance Company	Partner Reinsurance Europe Se	Qatar Reinsurance Company Limited
Código de Identificación	NRE00320170	NRE14920170	NRE14920170	NRE14920170	NRE06120170	NRE14920170	NRE00320170	NRE06220170	NRE08920170	NRE02120170
Tipo de Relación R/NR	004	074	085	110	002	131	008	041	008	021
País del Reasegurador	DEU: Germany	GBR: United Kingdom (the)	GBR: United Kingdom (the)	GBR: United Kingdom (the)	ESP: Spain	GBR: United Kingdom (the)	DEU: Germany	USA: United States (the)	IRL: Ireland	BMU: Bermuda
Código Clasificador de Riesgo 1	SP	SP	SP	SP	FITCH	AMB	AMB	AMB	AMB	SP
Código Clasificador de Riesgo 2	AMB	AMB	AMB	AMB	AMB	SP	FITCH	SP	SP	AMB
Clasificación de Riesgo 1	AA-	A+	A+	A+	A+	A	A+	A	A+	A
Clasificación de Riesgo 2	A+	A+	A+	A+	A	A	AA	A-	A+	A
Fecha Clasificación 1	18-06-2020	16-06-2020	16-06-2020	16-06-2020	21-09-2020	11-09-2020	17-07-2020	10-07-2020	14-05-2020	25-03-2020
Fecha Clasificación 2	23-12-2020	15-07-2020	15-07-2020	15-07-2020	21-10-2020	16-07-2020	03-09-2020	29-05-2020	03-03-2020	16-12-2020
SALDOS ADEUDADOS										
Meses anteriores	-	-	-	-	-	-	-	-	-	-
(mes j-5)	-	-	-	-	-	-	-	-	-	-
(mes j-4)	-	-	-	-	-	-	-	-	-	-
(mes j-3)	-	-	-	-	-	-	-	-	-	-
(mes j-2)	-	-	-	-	-	-	-	-	-	-
(mes j-1)	-	-	-	-	-	-	-	-	-	-
(mes j)	-	-	-	-	-	-	-	-	-	-
(mes j+1)	-	-	-	-	-	-	-	-	-	-
(mes j+2)	862.229	9.825	45.822	129.346	756.303	717	578.226	9.358	16.971	59.057
(mes j+3)	-	-	-	-	-	-	-	-	-	-
(mes j+4)	-	-	-	-	-	-	-	-	-	-
(mes j+5)	-	-	-	-	-	-	-	-	-	-
Meses posteriores	44.475	8.772	11.539	-	176.882	-	-	3.668	-	-
1. TO TAL SALDOS ADEUDADOS	906.704	18.597	57.361	129.346	933.185	717	578.226	13.026	16.971	59.057
2. DETERIORO	-	-	-	-	-	-	-	-	-	-
3. TO TAL	906.704	18.597	57.361	129.346	933.185	717	578.226	13.026	16.971	59.057

Notas a los Estados Financieros al 31 de diciembre de 2020

(17) Deudores por operaciones de reaseguro, continuación

(c) Siniestros por cobrar a reaseguradores, continuación

REASEGURADORES Y/O CORREDORES DE REASEGURO EXTRANJERO	151	152	153	154	155	156	157	158	159	160
ANTECEDENTES REASEGURADOR										
Nombre corredor de reaseguro	TALANX REINSURANCE BROKER AKTIENGESELLSCHAFT C-276	TALANX REINSURANCE BROKER AKTIENGESELLSCHAFT C-276	TALANX REINSURANCE BROKER AKTIENGESELLSCHAFT C-276	TALANX REINSURANCE BROKER AKTIENGESELLSCHAFT C-276	TALANX REINSURANCE BROKER AKTIENGESELLSCHAFT C-276	TALANX REINSURANCE BROKER AKTIENGESELLSCHAFT C-276	TALANX REINSURANCE BROKER AKTIENGESELLSCHAFT C-276	TALANX REINSURANCE BROKER AKTIENGESELLSCHAFT C-276	TALANX REINSURANCE BROKER AKTIENGESELLSCHAFT C-276	TALANX REINSURANCE BROKER AKTIENGESELLSCHAFT C-276
Código corredor de reaseguro	R	R	R	R	R	R	R	R	R	R
Tipo de relación	DEU: Germany	DEU: Germany	DEU: Germany	DEU: Germany	DEU: Germany	DEU: Germany	DEU: Germany	DEU: Germany	DEU: Germany	DEU: Germany
Nombre Reasegurador	QBE EUROPE SA/NV	Reaseguradora Patria, S.A.	Scor Reinsurance Company	Reinsurance America Corporation	Swiss Reinsurance Company Ltd	Transatlantic Reinsurance Company Ltd	Reinsurance (Switzerland) Ltd	ZAVAROVAL NICA	TRIGLAV d.d.	Scor Se
Código de identificación	NRE01820190	NRE12320170	NRE06220170	NRE06220170	NRE17620170	NRE06220170	NRE17620170	NRE06020180	NRE06820170	NRE06820170
Tipo de Relación R/NR	002 NR	003 NR	046 NR	051 NR	008 NR	054 NR	010 NR	002 NR	014 NR	015 NR
Pais del Reasegurador	BEL: Belgium	MEX: Mexico	USA: United States (the)	USA: United States (the)	CHE: Switzerland	USA: United States (the)	CHE: Switzerland	SVN: Slovenia	FRA: France	Germany
Código Clasificador de Riesgo 1	SP	AMB	SP	SP	AMB	SP	AMB	AMB	AMB	SP
Código Clasificador de Riesgo 2	AMB	FIT CH	AMB	AMB	FIT CH	AMB	FIT CH	SP	SP	AMB
Clasificación de Riesgo 1	A+	A	AA-	AA-	A+	A+	A	A	A+	A+
Clasificación de Riesgo 2	A	BBB+	A+	A+	AA-	A+	A-	A	AA-	A
Fecha Clasificación 1	28-05-2020	05-11-2020	18-06-2020	19-10-2020	20-12-2019	29-04-2020	19-08-2020	16-10-2020	25-09-2020	20-08-2020
Fecha Clasificación 2	14-08-2020	12-06-2020	25-09-2020	17-07-2020	28-02-2020	29-10-2020	21-02-2020	28-07-2020	18-06-2020	16-10-2020
SALDOS ADEUDADOS										
Meses anteriores	-	-	-	-	-	-	-	-	-	-
(mes j-5)	-	-	-	-	-	-	-	-	-	-
(mes j-4)	-	-	-	-	-	-	-	-	-	-
(mes j-3)	-	-	-	-	-	-	-	-	-	-
(mes j-2)	-	-	-	-	-	-	-	-	-	-
(mes j-1)	-	-	-	-	-	-	-	-	-	-
(mes j)	-	-	-	-	-	-	-	-	-	-
(mes j+1)	-	-	-	-	-	-	-	-	-	-
(mes j+2)	67.467	263.357	195.647	80.980	176.959	248.674	48.478	27.691	206	194.805
(mes j+3)	-	-	-	-	-	-	-	-	-	-
(mes j+4)	-	-	-	-	-	-	-	-	-	-
(mes j+5)	-	-	-	-	-	-	-	-	-	-
Meses posteriores	9.169	12.226	21.855	4.279	-	20.418	-	-	-	-
1. TOTAL SALDOS ADEUDADOS	76.636	275.583	217.502	85.259	176.959	269.092	48.478	27.691	206	194.805
2. DETERIORO	-	-	-	-	-	-	-	-	-	-
3. TOTAL	76.636	275.583	217.502	85.259	176.959	269.092	48.478	27.691	206	194.805

Notas a los Estados Financieros al 31 de diciembre de 2020

(17) Deudores por operaciones de reaseguro, continuación

(c) Siniestros por cobrar a reaseguradores, continuación

REASEGURADORES Y/O CORREDORES DE REASEGURO EXTRANJERO	161	162	163	164	165	166	167	Extranjero	Total
ANTECEDENTES REASEGURADOR									
Nombre corredor de reaseguro	S/C	S/C	S/C	S/C	S/C	S/C	S/C		
Código corredor de reaseguro									
Tipo de relación									
País corredor									
Nombre Reasegurador	Assicurazioni Generali S.P.A.	Hdi Global Network Ag	Hdi Global Se	Mapfre Re, Compañía De Reaseguros, S.A.	Markel International Insurance Company Limited	Münchener Rückversicherungs-Gesellschaft Aktiengesellschaft In München (Munich Reinsurance Company)	Sirius International Insurance Corporation (Publ)		
Código de Identificación	NRE09420170	NRE00320170	NRE00320170	NRE06120170	NRE14920170	NRE00320170	NRE17520170		
Tipo de Relación R/NR	NR	R	R	NR	NR	NR	NR		
País del Reasegurador	ITA: Italy	Germany	Germany	ESP: Spain	GBR: United Kingdom (the)	DEU: Germany	SWE: Sweden		
Código Clasificador de Riesgo 1	FITCH	SP	SP	FITCH	AMB	AMB	AMB		
Código Clasificador de Riesgo 2	AMB	AMB	AMB	AMB	SP	FITCH	SP		
Clasificación de Riesgo 1	A-	A+	A+	A+	A	A+	A-		
Clasificación de Riesgo 2	A	A	A	A	A	AA	A-		
Fecha Clasificación 1	05-05-2020	20-08-2020	20-08-2020	21-09-2020	11-09-2020	17-07-2020	07-08-2020		
Fecha Clasificación 2	18-12-2020	16-10-2020	16-10-2020	21-10-2020	16-07-2020	03-09-2020	07-08-2020		
SALDOS ADEUDADOS									
Meses anteriores	-	12.859	7.120	16.591	-	-	-	186.626	189.787
(mes j-5)	8.331	-	-	-	-	-	-	13.826	13.826
(mes j-4)	5.833	-	-	-	-	-	-	7.825	7.825
(mes j-3)	12.788	141	-	-	-	-	-	13.092	13.092
(mes j-2)	206.104	-	-	-	-	1.908	-	246.176	246.176
(mes j-1)	545	1.006	-	-	-	-	-	2.795	2.795
(mes j)	13.486	159	-	-	-	-	-	67.856	67.856
(mes j+1)	142	6.021	-	-	-	-	-	30.315	30.315
(mes j+2)	11.904	48.001	-	-	4.438	-	904	5.289.203	5.289.203
(mes j+3)	6.500	40.074	-	-	-	-	-	59.391	59.391
(mes j+4)	-	-	-	-	-	-	-	-	-
(mes j+5)	-	-	-	-	-	-	-	-	-
Meses posteriores	-	-	-	-	-	-	-	434.033	434.033
1. TOTAL SALDOS ADEUDADOS	265.633	108.261	7.120	16.591	4.438	1.908	904	6.351.138	6.354.299
2. DETERIORO	-	12.859	7.120	16.591	-	-	-	186.626	189.787
3. TO TAL	265.633	95.402	-	-	4.438	1.908	904	6.164.512	6.164.512

Notas a los Estados Financieros al 31 de diciembre de 2020

(17) Deudores por operaciones de reaseguro, continuación

(c) Siniestros por cobrar a reaseguradores, continuación

SINIESTROS POR COBRAR REASEGURADORES	1	2	3	4	5	6	7	8	9	10
Nombre del Corredor de Reaseguros	AON CHILE CORREDORE S DE REASEGUROS LIMITADA	AON CHILE CORREDORE S DE REASEGUROS LIMITADA	AON CHILE CORREDORE S DE REASEGUROS LIMITADA	AON CHILE CORREDORE S DE REASEGUROS LIMITADA	AON CHILE CORREDORE S DE REASEGUROS LIMITADA	AON CHILE CORREDORE S DE REASEGUROS LIMITADA	AON CHILE CORREDORE S DE REASEGUROS LIMITADA	AON CHILE CORREDORE S DE REASEGUROS LIMITADA	AON CHILE CORREDORE S DE REASEGUROS LIMITADA	AON CHILE CORREDORE S DE REASEGUROS LIMITADA
Código de Identificación del Corredor:	C-022	C-022	C-022	C-022	C-022	C-022	C-022	C-022	C-022	C-022
Tipo de Relación	NR	NR	NR	NR	NR	NR	NR	NR	NR	NR
Pais del corredor	CHL: Chile	CHL: Chile	CHL: Chile	CHL: Chile	CHL: Chile	CHL: Chile	CHL: Chile	CHL: Chile	CHL: Chile	CHL: Chile
Nombre del reasegurador:	Hannover Rück Se	Liberty Mutual Insurance Company	Lloyd's Syndicate 0033 (Hiscox Syndicates Limited)	Lloyd's Syndicate 0510 (Tokio Marine Kiln Syndicates Ltd)	Lloyd's Syndicate 0609 (Atrium Underwriters Limited)	Lloyd's Syndicate 1200 (Argo Managing Agency Limited)	Lloyd's Syndicate 1880 (Tokio Marine Kiln Syndicates Ltd)	Lloyd's Syndicate 1955 (Barbican Managing Agency Limited)	Lloyd's Syndicate 2001 (MS Amlin Underwriting Limited)	Lloyd's Syndicate 2232 (Allied World Managing Agency Ltd)
Código de Identificación:	NRE00320170 004	NRE06220170 034	NRE14920170 026	NRE14920170 035	NRE14920170 038	NRE14920170 048	NRE14920170 062	NRE14920170 069	NRE14920170 074	NRE14920170 085
Tipo de Relación	R	NR	NR	NR	NR	NR	NR	NR	NR	NR
Pais del Reasegurador	DEU: Germany	USA: United States (the)	GBR: United Kingdom (the)	GBR: United Kingdom (the)	GBR: United Kingdom (the)	GBR: United Kingdom (the)	GBR: United Kingdom (the)	GBR: United Kingdom (the)	GBR: United Kingdom (the)	GBR: United Kingdom (the)
Código Clasificador de Riesgo 1	SP	AMB	SP	SP	SP	SP	SP	SP	SP	SP
Código Clasificador de Riesgo 2	AMB	SP	AMB	AMB	AMB	AMB	AMB	AMB	AMB	AMB
Clasificación de Riesgo 1	AA-	A	A+	A+	A+	A+	A+	A+	A+	A+
Clasificación de Riesgo 2	A+	A	A	A+	A+	A+	A+	A+	A+	A+
Fecha Clasificación 1	18-06-2020	26-06-2020	16-06-2020	16-06-2020	16-06-2020	16-06-2020	16-06-2020	16-06-2020	16-06-2020	16-06-2020
Fecha Clasificación 2	23-12-2020	25-11-2020	15-07-2020	15-07-2020	15-07-2020	15-07-2020	15-07-2020	15-07-2020	15-07-2020	15-07-2020
Saldo Siniestro por Cobrar Reaseguradores	67.679	222	1.694	9	1.017	1.018	3	677	42.960	50.357

Notas a los Estados Financieros al 31 de diciembre de 2020

(17) Deudores por operaciones de reaseguro, continuación

(c) Siniestros por cobrar a reaseguradores, continuación

SINIESTROS POR COBRAR REASEGURADORES	11	12	13	14	15	16	17	18	19	20
Nombre del Corredor de Reaseguros	AON CHILE CORREDORS DE REASEGUROS LIMITADA	AON CHILE CORREDORS DE REASEGUROS LIMITADA	AON CHILE CORREDORS DE REASEGUROS LIMITADA	AON CHILE CORREDORS DE REASEGUROS LIMITADA	AON CHILE CORREDORS DE REASEGUROS LIMITADA	AON CHILE CORREDORS DE REASEGUROS LIMITADA	AON CHILE CORREDORS DE REASEGUROS LIMITADA	AON CHILE CORREDORS DE REASEGUROS LIMITADA	AON CHILE CORREDORS DE REASEGUROS LIMITADA	CONOSUR RE, CORREDORS DE REASEGUROS LIMITADA
Código de Identificación del Corredor:	C-022	C-022	C-022	C-022	C-022	C-022	C-022	C-022	C-022	C-231
Tipo de Relación	NR	NR	NR	NR	NR	NR	NR	NR	NR	NR
País del corredor	CHL: Chile	CHL: Chile	CHL: Chile	CHL: Chile	CHL: Chile	CHL: Chile	CHL: Chile	CHL: Chile	CHL: Chile	CHL: Chile
Nombre del reasegurador:	Lloyd's Syndicate 2468 (Neon Underwriting Ltd)	Lloyd's Syndicate 3623 (Beazley Furlonge Limited)	Lloyd's Syndicate 4472 (Liberty Managing Agency Ltd)	Lloyd's Syndicate (Travelers Management Limited)	Mapfre Re, Compania De Reaseguros, S.A.	Reaseguradora Patria, S.A.	Swiss Reinsurance America Corporation	Westport Insurance Corporation	Lloyd's Syndicate 2623 (Beazley Furlonge Limited)	Aviva Insurance Limited
Código de Identificación:	NRE14920170087	NRE14920170102	NRE14920170110	NRE14920170113	NRE06120170002	NRE12320170003	NRE06220170051	NRE06220170057	NRE14920170090	NRE14920170009
Tipo de Relación	NR	NR	NR	NR	NR	NR	NR	NR	NR	NR
País del Reasegurador	GBR: United Kingdom (the)	GBR: United Kingdom (the)	GBR: United Kingdom (the)	GBR: United Kingdom (the)	ESP: Spain	MEX: Mexico	USA: United States (the)	USA: United States (the)	GBR: United Kingdom (the)	GBR: United Kingdom (the)
Código Clasificador de Riesgo 1	SP	SP	SP	SP	FITCH	AMB	SP	AMB	SP	SP
Código Clasificador de Riesgo 2	AMB	AMB	AMB	AMB	AMB	FITCH	AMB	SP	AMB	AMB
Clasificación de Riesgo 1	A+	A+	A+	A+	A+	A	AA-	A+	A+	AA-
Clasificación de Riesgo 2	A+	A+	A+	A+	A	BBB+	A+	AA-	A+	A
Fecha Clasificación 1	16-06-2020	16-06-2020	16-06-2020	16-06-2020	21-09-2020	05-11-2020	19-10-2020	17-07-2020	16-06-2020	16-09-2020
Fecha Clasificación 2	15-07-2020	15-07-2020	15-07-2020	15-07-2020	21-10-2020	12-06-2020	17-07-2020	19-10-2020	15-07-2020	17-06-2020
Saldo Siniestro por Cobrar Reaseguradores	340	340	97.670	1.354	4.254	96.061	48.788	209.911	1	1.606.630

Notas a los Estados Financieros al 31 de diciembre de 2020

(17) Deudores por operaciones de reaseguro, continuación

(c) Siniestros por cobrar a reaseguradores, continuación

SINIESTROS POR COBRAR REASEGURADORES	21	22	23	24	25	26	27	28	29	30
Nombre del Corredor de Reaseguros	CONOSUR RE, CORREDORES DE REASEGUROS LIMITADA	CONOSUR RE, CORREDORES DE REASEGUROS LIMITADA	CONOSUR RE, CORREDORES DE REASEGUROS LIMITADA	CONOSUR RE, CORREDORES DE REASEGUROS LIMITADA	CONOSUR RE, CORREDORES DE REASEGUROS LIMITADA	CONOSUR RE, CORREDORES DE REASEGUROS LIMITADA	CONOSUR RE, CORREDORES DE REASEGUROS LIMITADA	CONOSUR RE, CORREDORES DE REASEGUROS LIMITADA	CONOSUR RE, CORREDORES DE REASEGUROS LIMITADA	CONOSUR RE, CORREDORES DE REASEGUROS LIMITADA
Código de Identificación del Corredor:	C-231	C-231	C-231	C-231	C-231	C-231	C-231	C-231	C-231	C-231
Tipo de Relación	NR	NR	NR	NR	NR	NR	NR	NR	NR	NR
Pais del corredor	CHL: Chile	CHL: Chile	CHL: Chile	CHL: Chile	CHL: Chile	CHL: Chile	CHL: Chile	CHL: Chile	CHL: Chile	CHL: Chile
Nombre del reasegurador:	Hdi Global Network Ag	Lloyd's Syndicate 0609 (Atrium Underwriters Limited)	Lloyd's Syndicate 1084 (Chaucer Syndicates Limited)	Lloyd's Syndicate 1183 (Talbot Underwriting Ltd)	Lloyd's Syndicate 1206 (AmTrust at Lloyd's Limited)	Lloyd's Syndicate 1861 (AmTrust Syndicates Limited)	Lloyd's Syndicate 2012 (Arch Underwriting at Lloyd's Ltd)	Lloyd's Syndicate 2015 (The Channel Managing Agency Ltd)	Lloyd's Syndicate 2987 (Brit Syndicates Limited)	Lloyd's Syndicate 4472 (Liberty Managing Agency Ltd)
Código de Identificación:	NRE00320170005	NRE14920170038	NRE14920170044	NRE14920170047	NRE14920170049	NRE14920170061	NRE14920170078	NRE14920170080	NRE14920170094	NRE14920170110
Tipo de Relación	R	NR	NR	NR	NR	NR	NR	NR	NR	NR
Pais del Reasegurador	DEU: Germany	GBR: United Kingdom (the)	GBR: United Kingdom (the)	GBR: United Kingdom (the)	GBR: United Kingdom (the)	GBR: United Kingdom (the)	GBR: United Kingdom (the)	GBR: United Kingdom (the)	GBR: United Kingdom (the)	GBR: United Kingdom (the)
Código Clasificador de Riesgo 1	SP	SP	SP	SP	SP	SP	SP	SP	SP	SP
Código Clasificador de Riesgo 2	AMB	AMB	AMB	AMB	AMB	AMB	AMB	AMB	AMB	AMB
Clasificación de Riesgo 1	A+	A+	A+	A+	A+	A+	A+	A+	A+	A+
Clasificación de Riesgo 2	A	A+	A+	A+	A+	A+	A+	A+	A+	A+
Fecha Clasificación 1	20-08-2020	16-06-2020	16-06-2020	16-06-2020	16-06-2020	16-06-2020	16-06-2020	16-06-2020	16-06-2020	16-06-2020
Fecha Clasificación 2	16-10-2020	15-07-2020	15-07-2020	15-07-2020	15-07-2020	15-07-2020	15-07-2020	15-07-2020	15-07-2020	15-07-2020
Saldo Siniestro por Cobrar Reaseguradores	1.621.176	43	1.606.630	13.701	65	1.606.630	1.620.329	1.606.632	13.679	576

Notas a los Estados Financieros al 31 de diciembre de 2020

(17) Deudores por operaciones de reaseguro, continuación

(c) Siniestros por cobrar a reaseguradores, continuación

SINIESTROS POR COBRAR REASEGURADORES	31	32	33	34	35	36	37	38	39	40
Nombre del Corredor de Reaseguros Codigo de Identificación del Corredor: Tipo de Relación Pais del corredor	CONOSUR RE, CORREDORES DE REASEGUROS LIMITADA C-231 NR CHL: Chile	CONOSUR RE, CORREDORES DE REASEGUROS LIMITADA C-231 NR CHL: Chile	CONOSUR RE, CORREDORES DE REASEGUROS LIMITADA C-231 NR CHL: Chile	CONOSUR RE, CORREDORES DE REASEGUROS LIMITADA C-231 NR CHL: Chile	CONOSUR RE, CORREDORES DE REASEGUROS LIMITADA C-231 NR CHL: Chile	CONOSUR RE, CORREDORES DE REASEGUROS LIMITADA C-231 NR CHL: Chile	GUY CARPENTER & COMPANY CORREDORES DE REASEGUROS LIMITADA C-028 NR CHL: Chile	GUY CARPENTER & COMPANY CORREDORES DE REASEGUROS LIMITADA C-028 NR CHL: Chile	JLT CHILE CORREDORES DE REASEGUROS LIMITADA C-246 NR CHL: Chile	JLT CHILE CORREDORES DE REASEGUROS LIMITADA C-246 NR CHL: Chile
Nombre del reasegurador:	Mapfre Re, Compania De Reaseguros, S.A.	München Reinsurance Company	Royal & Sun Alliance Insurance Plc	Westport Insurance Corporation	Lloyd's Syndicate 1414 (Ascot Underwriting Limited)	National Indemnity Company	(Munich) Reinsurance Company Ltd	Swiss Reinsurance Company	Hannover Rück Se	Liberty Mutual Insurance Company
Codigo de Identificación:	NRE06120170002	NRE00320170008	NRE14920170135	NRE06220170057	NRE14920170055	NRE06220170036	NRE00320170008	NRE17620170008	NRE00320170004	NRE06220170034
Tipo de Relación	NR	NR	NR	NR	NR	NR	NR	NR	R	NR
Pais del Reasegurador	ESP: Spain	Germany	GBR: United Kingdom (the)	USA: United States (the)	GBR: United Kingdom (the)	USA: United States (the)	Germany	Switzerland	Germany	USA: United States (the)
Código Clasificador de Riesgo 1	FIT CH	AMB	FIT CH	AMB	SP	AMB	AMB	AMB	SP	AMB
Código Clasificador de Riesgo 2	AMB	FIT CH	SP	AMB	AMB	SP	FIT CH	FIT CH	AMB	SP
Clasificación de Riesgo 1	A+	A+	A+	A+	A+	A++	A+	A+	AA-	A
Clasificación de Riesgo 2	A	AA	A	AA-	A+	AA+	AA	AA-	A+	A
Fecha Clasificación 1	21-09-2020	17-07-2020	22-04-2020	17-07-2020	16-06-2020	09-12-2020	17-07-2020	20-12-2019	18-06-2020	26-06-2020
Fecha Clasificación 2	21-10-2020	03-09-2020	03-06-2020	19-10-2020	15-07-2020	28-09-2020	03-09-2020	28-02-2020	23-12-2020	25-11-2020
Saldo Siniestro por Cobrar Reaseguradores	1.606.651	1.606.630	4.362	13.679	27.357	13.679	2.750	1.650	11.309	89

Notas a los Estados Financieros al 31 de diciembre de 2020

(17) Deudores por operaciones de reaseguro, continuación

(c) Siniestros por cobrar a reaseguradores, continuación

SINIESTROS POR COBRAR REASEGURADORES	41	42	43	44	45	46	47	48	49	50
Nombre del Corredor de Reaseguros	JLT CHILE CORREDORES DE REASEGURO LIMITADA	JLT CHILE CORREDORES DE REASEGURO LIMITADA	JLT CHILE CORREDORES DE REASEGURO LIMITADA	PRICE FORBES CHILE S.A.	THB CHILE CORREDORES DE REASEGUROS S.A.	THB CHILE CORREDORES DE REASEGUROS S.A.	THB CHILE CORREDORES DE REASEGUROS S.A.	THB CHILE CORREDORES DE REASEGUROS S.A.	THB CHILE CORREDORES DE REASEGUROS S.A.	THB CHILE CORREDORES DE REASEGUROS S.A.
Código de Identificación del Corredor:	C-246	C-246	C-246	C-221	C-237	C-237	C-237	C-237	C-237	C-237
Tipo de Relación	NR	NR	NR	NR	NR	NR	NR	NR	NR	NR
País del corredor	CHL: Chile	CHL: Chile	CHL: Chile	CHL: Chile	CHL: Chile	CHL: Chile	CHL: Chile	CHL: Chile	CHL: Chile	CHL: Chile
Nombre del reasegurador:	Lloyd's Syndicate 0033 (Hiscox Syndicates Limited)	Lloyd's Syndicate 2001 (MS Amlin Underwriting Limited)	QBE EUROPE SA/NV	Lloyd's Syndicate 1274 (Antares Managing Agency Limited)	Aviva Insurance Limited	Lloyd's Syndicate 0510 (Tokio Marine Kiln Syndicates Ltd)	Lloyd's Syndicate 0609 (Atrium Underwriters Limited)	Lloyd's Syndicate 1221 (Navigators Underwriting Agency Limited)	Lloyd's Syndicate 1492 (Capita Managing Agency Ltd)	Lloyd's Syndicate 1880 (Tokio Marine Kiln Syndicates Ltd)
Código de Identificación:	NRE14920170026	NRE14920170074	NRE01820190002	NRE14920170053	NRE14920170009	NRE14920170035	NRE14920170038	NRE14920170051	NRE14920170057	NRE14920170062
Tipo de Relación	NR	NR	NR	NR	NR	NR	NR	NR	NR	NR
País del Reasegurador	GBR: United Kingdom (the)	GBR: United Kingdom (the)	BEL: Belgium	GBR: United Kingdom (the)	GBR: United Kingdom (the)	GBR: United Kingdom (the)	GBR: United Kingdom (the)	GBR: United Kingdom (the)	GBR: United Kingdom (the)	GBR: United Kingdom (the)
Código Clasificador de Riesgo 1	SP	SP	SP	SP	SP	SP	SP	SP	SP	SP
Código Clasificador de Riesgo 2	AMB	AMB	AMB	AMB	AMB	AMB	AMB	AMB	AMB	AMB
Clasificación de Riesgo 1	A+	A+	A+	A+	AA-	A+	A+	A+	A+	A+
Clasificación de Riesgo 2	A	A+	A	A+	A	A+	A+	A+	A+	A+
Fecha Clasificación 1	16-06-2020	16-06-2020	28-05-2020	16-06-2020	16-09-2020	16-06-2020	16-06-2020	16-06-2020	16-06-2020	16-06-2020
Fecha Clasificación 2	15-07-2020	15-07-2020	14-08-2020	15-07-2020	17-06-2020	15-07-2020	15-07-2020	15-07-2020	15-07-2020	15-07-2020
Saldo Siniestro por Cobrar Reaseguradores	3.773	7.537	89	3.897	236	6.076	12.141	13.866	13.088	18.494

Notas a los Estados Financieros al 31 de diciembre de 2020

(17) Deudores por operaciones de reaseguro, continuación

(c) Siniestros por cobrar a reaseguradores, continuación

SINIESTROS POR COBRAR REASEGURADORES	51	52	53	54	55	56	57	58	59	60
Nombre del Corredor de Reaseguros	THB CHILE CORREDORES DE REASEGUROS S.A.	THB CHILE CORREDORES DE REASEGUROS S.A.	THB CHILE CORREDORES DE REASEGUROS S.A.	THB CHILE CORREDORES DE REASEGUROS S.A.	THB CHILE CORREDORES DE REASEGUROS S.A.	THB CHILE CORREDORES DE REASEGUROS S.A.	THB CHILE CORREDORES DE REASEGUROS S.A.	THB CHILE CORREDORES DE REASEGUROS S.A.	WILLIS CORREDORES DE REASEGUROS S.A. LIMITADA	WILLIS CORREDORES DE REASEGUROS S.A. LIMITADA
Código de Identificación del Corredor:	C-237	C-237	C-237	C-237	C-237	C-237	C-237	C-237	C-031	C-031
Tipo de Relación	NR	NR	NR	NR	NR	NR	NR	NR	NR	NR
Pais del corredor	CHL: Chile	CHL: Chile	CHL: Chile	CHL: Chile	CHL: Chile	CHL: Chile	CHL: Chile	CHL: Chile	CHL: Chile	CHL: Chile
Nombre del reasegurador:	Lloyd's Syndicate 1967 (W R Berkley Syndicate Management Limited)	Lloyd's Syndicate 1969 (Apollo Management Ltd)	Lloyd's Syndicate 2007 (Novae Syndicates Limited)	Lloyd's Syndicate 2015 (The Channel Managing Agency Ltd)	Lloyd's Syndicate 3210 (Mitsui Sumitomo)	Lloyd's Syndicate 4472 (Liberty Managing Agency Ltd)	Lloyd's Syndicate (Munich Reinsurance Company)	Royal & Sun Alliance Insurance Plc	Everest Reinsurance Company	Hannover Rück Se
Código de Identificación:	NRE14920170070	NRE14920170071	NRE14920170076	NRE14920170080	NRE14920180149	NRE14920170110	NRE00320170008	NRE14920170135	NRE06220170024	NRE00320170004
Tipo de Relación	NR	NR	NR	NR	NR	NR	NR	NR	NR	NR
Pais del Reasegurador	GBR: United Kingdom (the)	GBR: United Kingdom (the)	GBR: United Kingdom (the)	GBR: United Kingdom (the)	GBR: United Kingdom (the)	GBR: United Kingdom (the)	DEU: Germany	GBR: United Kingdom (the)	USA: United States (the)	DEU: Germany
Código Clasificador de Riesgo 1	AMB	AMB	AMB	AMB	AMB	AMB	FIT CH	AMB	AMB	AMB
Clasificación de Riesgo 1	A+	A+	A+	A+	A+	A+	A+	A+	A+	AA-
Clasificación de Riesgo 2	A+	A+	A+	A+	A+	A+	AA	A	A+	A+
Fecha Clasificación 1	16-06-2020	16-06-2020	16-06-2020	16-06-2020	16-06-2020	16-06-2020	17-07-2020	22-04-2020	29-05-2020	18-06-2020
Fecha Clasificación 2	15-07-2020	15-07-2020	15-07-2020	15-07-2020	15-07-2020	15-07-2020	03-09-2020	03-06-2020	29-05-2020	23-12-2020
Saldo Siniestro por Cobrar Reaseguradores	3.463	11.553	1.731	15.637	11.553	15.032	33.809	11.788	371.326	228.508

Notas a los Estados Financieros al 31 de diciembre de 2020

(17) Deudores por operaciones de reaseguro, continuación

(c) Siniestros por cobrar a reaseguradores, continuación

SINIESTROS POR COBRAR REASEGURADORES	61	62	63	64	65	66	67	68	69	70
Nombre del Corredor de Reaseguros	WILLIS CORREDORES DE REASEGURO LIMITADA	WILLIS CORREDORES DE REASEGURO LIMITADA	WILLIS CORREDORES DE REASEGURO LIMITADA	WILLIS CORREDORES DE REASEGURO LIMITADA	WILLIS CORREDORES DE REASEGURO LIMITADA	RSG RISK SOLUTIONS GROUP CHILE CORREDORES DE REASEGURO S.A.	ARTHUR J. GALLAGHER CHILE CORREDORES DE REASEGUROS S.A.	AON UK LIMITED	AON UK LIMITED	AON UK LIMITED
Código de Identificación del Corredor:	C-031	C-031	C-031	C-031	C-031	C-229	C-258	C-016	C-016	C-016
Tipo de Relación	NR	NR	NR	NR	NR	NR	NR	NR	NR	NR
País del corredor	CHL: Chile	CHL: Chile	CHL: Chile	CHL: Chile	CHL: Chile	CHL: Chile	CHL: Chile	GBR: United Kingdom (the)	GBR: United Kingdom (the)	GBR: United Kingdom (the)
Nombre del reasegurador:	Liberty Mutual Insurance Company	Lloyd's Syndicate 2987 (British Syndicates Limited)	Lloyd's Syndicate 4000 (Pembroke Managing Agency Limited)	Reaseguradora Patria, S.A.	Allianz Global Corporate & Specialty Se	Hannover Rück Se	Reaseguradora Patria, S.A.	Aig Europe Limited	Assicurazioni Generali S.P.A.	Catlin Re Switzerland Ltd
Código de Identificación:	NRE06220170	NRE14920170	NRE14920170	NRE12320170	NRE00320170	NRE00320170	NRE12320170	NRE14920170	NRE09420170	NRE17620170
Tipo de Relación	034	094	105	003	001	004	003	002	001	002
País del Reasegurador	USA: United States (the)	GBR: United Kingdom (the)	GBR: United Kingdom (the)	MEX: Mexico	Germany	DEU: Germany	DEU: Germany	GBR: United Kingdom (the)	ITA: Italy	Switzerland
Código Clasificador de Riesgo 1	AMB	SP	SP	AMB	AMB	SP	AMB	AMB	FITCH	AMB
Código Clasificador de Riesgo 2	SP	AMB	AMB	FITCH	SP	AMB	FITCH	SP	AMB	SP
Clasificación de Riesgo 1	A	A+	A+	A	A+	AA-	A	A	A-	A+
Clasificación de Riesgo 2	A	A+	A+	BBB+	AA	A+	BBB+	A+	A	AA-
Fecha Clasificación 1	26-06-2020	16-06-2020	16-06-2020	05-11-2020	10-09-2020	18-06-2020	05-11-2020	19-08-2020	05-05-2020	29-09-2020
Fecha Clasificación 2	25-11-2020	15-07-2020	15-07-2020	12-06-2020	08-10-2020	23-12-2020	12-06-2020	29-05-2020	18-12-2020	16-03-2020
Saldo Siniestro por Cobrar Reaseguradores	228.508	328.481	13.383	17	271.354	1.451	75	2.473	1.522.616	539.169

Notas a los Estados Financieros al 31 de diciembre de 2020

(17) Deudores por operaciones de reaseguro, continuación

(c) Siniestros por cobrar a reaseguradores, continuación

SINIESTROS POR COBRAR REASEGURADORES	71	72	73	74	75	76	77	78	79	80
Nombre del Corredor de Reaseguros	AON UK LIMITED	AON UK LIMITED	TALANX REINSURANCE BROKER AKTIENGESELLSCHAFT	TALANX REINSURANCE BROKER AKTIENGESELLSCHAFT	TALANX REINSURANCE BROKER AKTIENGESELLSCHAFT	TALANX REINSURANCE BROKER AKTIENGESELLSCHAFT	TALANX REINSURANCE BROKER AKTIENGESELLSCHAFT	TALANX REINSURANCE BROKER AKTIENGESELLSCHAFT	TALANX REINSURANCE BROKER AKTIENGESELLSCHAFT	TALANX REINSURANCE BROKER AKTIENGESELLSCHAFT
Código de Identificación del Corredor:	C-016	C-016	C-276	C-276	C-276	C-276	C-276	C-276	C-276	C-276
Tipo de Relación	NR	NR	R	R	R	R	R	R	R	R
Pais del corredor	GBR: United Kingdom (the)	GBR: United Kingdom (the)	DEU: Germany	DEU: Germany Arch Reinsurance Europe	DEU: Germany	DEU: Germany	DEU: Germany	DEU: Germany	DEU: Germany	DEU: Germany
Nombre del reasegurador:	Lloyd's Syndicate 1882 (CHUBB)	Zurich Reinsurance Company Ltd.	Amlin Ag	Aspen Insurance UK Limited	Axa Corporate Solutions	Axis Re Se	Caisse Centrale De Reassurance	Catlin Re Switzerland Ltd	Echo Rückversicherungs Ag	
Código de Identificación:	NRE14920180	NRE17620170	NRE17620170	NRE08920170	NRE14920170	NRE06820170	NRE08920170	NRE06820170	NRE17620170	NRE17620170
Tipo de Relación	148	014	001	003	007	003	005	007	002	004
Pais del Reasegurador	NR	NR	NR	NR	NR	NR	NR	NR	NR	NR
Código Clasificador de Riesgo 1	GBR: United Kingdom (the)	CHE: Switzerland	CHE: Switzerland	IRL: Ireland	GBR: United Kingdom (the)	FRA: France	IRL: Ireland	FRA: France	Switzerland	Switzerland
Código Clasificador de Riesgo 2	SP	SP	FIT CH	AMB	MD	SP	AMB	SP	AMB	SP
Clasificación de Riesgo 1	AMB	AMB	SP	SP	AMB	FIT CH	SP	SP	SP	FIT CH
Clasificación de Riesgo 2	A+	AA-	A1	A-	A3	AA-	A	A+	A+	A-
Fecha Clasificación 1	A+	A+	A	A	A	AA-	A+	AA	AA-	A-
Fecha Clasificación 2	16-06-2020	14-12-2020	13-06-2020	04-12-2020	27-07-2020	16-03-2020	05-05-2020	23-07-2020	29-09-2020	05-08-2020
	15-07-2020	02-10-2020	18-06-2020	20-06-2020	01-04-2020	30-04-2020	11-05-2020	04-05-2020	16-03-2020	02-09-2020
Saldo Siniestro por Cobrar Reaseguradores	263.980	17.824	268.219	297.091	864.735	1.443	952.658	280	231.488	354.215

Notas a los Estados Financieros al 31 de diciembre de 2020

(17) Deudores por operaciones de reaseguro, continuación

(c) Siniestros por cobrar a reaseguradores, continuación

SINIESTROS POR COBRAR REASEGURADORES	81	82	83	84	85	86	87	88	89	90
Nombre del Corredor de Reaseguros Codigo de Identificacion del Corredor: Tipo de Relación Pais del corredor	TALANX REINSURANC E BROKER AKTIENGESE LLSCHAFT C-276 R DEU: Germany	TALANX REINSURANC E BROKER AKTIENGESE LLSCHAFT C-276 R DEU: Germany	TALANX REINSURANC E BROKER AKTIENGESE LLSCHAFT C-276 R DEU: Germany	TALANX REINSURANC E BROKER AKTIENGESE LLSCHAFT C-276 R DEU: Germany	TALANX REINSURANC E BROKER AKTIENGESE LLSCHAFT C-276 R DEU: Germany	TALANX REINSURANC E BROKER AKTIENGESE LLSCHAFT C-276 R DEU: Germany	TALANX REINSURANC E BROKER AKTIENGESE LLSCHAFT C-276 R DEU: Germany	TALANX REINSURANC E BROKER AKTIENGESE LLSCHAFT C-276 R DEU: Germany	TALANX REINSURANC E BROKER AKTIENGESE LLSCHAFT C-276 R DEU: Germany	TALANX REINSURANC E BROKER AKTIENGESE LLSCHAFT C-276 R DEU: Germany Münchener Rückversicheru ngs- Gesellschaft Aktiengesellse haft In München (Munich Reinsurance Company)
Nombre del reasegurador: Codigo de Identificacion: Tipo de Relación Pais del Reasegurador Código Clasificador de Riesgo 1 Código Clasificador de Riesgo 2 Clasificación de Riesgo 1 Clasificación de Riesgo 2 Fecha Clasificación 1 Fecha Clasificación 2	Endurance Specialty Insurance Ltd. NRE02120170 011 NR BMU: Bermuda SP AMB A+ A+ 29-04-2020 14-08-2020	Everest Reinsurance Company NRE06220170 024 NR USA: United States (the) AMB SP A+ A+ 29-05-2020 29-05-2020	Hannover Re (Bermuda) Ltd. NRE02120170 013 R BMU: Bermuda SP AMB AA- A+ 18-06-2020 23-12-2020	Hannover Rück Se NRE00320170 004 R DEU: Germany SP AMB AA- A+ 18-06-2020 23-12-2020	Lloyd's Syndicate 2001 (MS Amlin Underwriting Limited) NRE14920170 074 NR GBR: United Kingdom (the) SP AMB A+ A+ 16-06-2020 15-07-2020	Lloyd's Syndicate 2003 (Catlin Underwriting Agencies Limited) NRE14920170 075 NR GBR: United Kingdom (the) SP AMB A+ A+ 16-06-2020 15-07-2020	Lloyd's Syndicate 2232 (Allied World Managing Agency Ltd) NRE14920170 085 NR GBR: United Kingdom (the) SP AMB A+ A+ 16-06-2020 15-07-2020	Lloyd's Syndicate 4472 (Liberty Managing Agency Ltd) NRE14920170 110 NR GBR: United Kingdom (the) SP AMB A+ A+ 16-06-2020 15-07-2020	Mapfre Re, Compania De Reaseguros, S.A. NRE06120170 002 NR ESP: Spain FIT CH AMB A+ A 21-09-2020 21-10-2020	NRE00320170 008 NR DEU: Germany AMB FIT CH A+ AA 17-07-2020 03-09-2020
Saldo Siniestro por Cobrar Reaseguradores	227.469	7.153.328	948.262	5.131.930	208.444	2.616	738.238	1.394.795	4.490.480	2.534.438

Notas a los Estados Financieros al 31 de diciembre de 2020

(17) Deudores por operaciones de reaseguro, continuación

(c) Siniestros por cobrar a reaseguradores, continuación

SINIESTROS POR COBRAR REASEGURADORES	91	92	93	94	95	96	97	98	99	100
Nombre del Corredor de Reaseguros	TALANX REINSURANCE BROKER AKTIENGESELLSCHAFT C-276	TALANX REINSURANCE BROKER AKTIENGESELLSCHAFT C-276	TALANX REINSURANCE BROKER AKTIENGESELLSCHAFT C-276	TALANX REINSURANCE BROKER AKTIENGESELLSCHAFT C-276	TALANX REINSURANCE BROKER AKTIENGESELLSCHAFT C-276	TALANX REINSURANCE BROKER AKTIENGESELLSCHAFT C-276	TALANX REINSURANCE BROKER AKTIENGESELLSCHAFT C-276	TALANX REINSURANCE BROKER AKTIENGESELLSCHAFT C-276	TALANX REINSURANCE BROKER AKTIENGESELLSCHAFT C-276	TALANX REINSURANCE BROKER AKTIENGESELLSCHAFT C-276
Código de Identificación del Corredor:										
Tipo de Relación	R	R	R	R	R	R	R	R	R	R
Pais del corredor	DEU: Germany	DEU: Germany	DEU: Germany	DEU: Germany	DEU: Germany	DEU: Germany	DEU: Germany	DEU: Germany	DEU: Germany	DEU: Germany
Nombre del reasegurador:	Navigator Insurance Company	Partner Reinsurance Europe Se	Reinsurance Company Limited	QBE EUROPE SA/NV	Reaseguradora Patria, S.A.	Scor Reinsurance Company	Reinsurance America Corporation	Swiss Reinsurance Company Ltd	Transatlantic Reinsurance Company	Reinsurance (Switzerland) Ltd
Código de Identificación:	NRE06220170039	NRE08920170008	NRE02120170021	NRE01820190002	NRE12320170003	NRE06220170046	NRE06220170051	NRE17620170008	NRE06220170054	NRE17620170010
Tipo de Relación	NR	NR	NR	NR	NR	NR	NR	NR	NR	NR
Pais del Reasegurador	USA: United States (the)	IRL: Ireland	BMU: Bermuda	BEL: Belgium	MEX: Mexico	USA: United States (the)	USA: United States (the)	CHE: Switzerland	USA: United States (the)	CHE: Switzerland
Código Clasificador de Riesgo 1	AMB	AMB	SP	SP	AMB	SP	SP	AMB	SP	AMB
Código Clasificador de Riesgo 2	SP	SP	AMB	AMB	FITCH	AMB	AMB	FITCH	AMB	FITCH
Clasificación de Riesgo 1	A+	A+	A	A+	A	AA-	AA-	A+	A+	A
Clasificación de Riesgo 2	A	A+	A	A	BBB+	A+	A+	AA-	A+	A-
Fecha Clasificación 1	19-06-2020	14-05-2020	25-03-2020	28-05-2020	05-11-2020	18-06-2020	19-10-2020	20-12-2019	29-04-2020	19-08-2020
Fecha Clasificación 2	24-08-2020	03-03-2020	16-12-2020	14-08-2020	12-06-2020	25-09-2020	17-07-2020	28-02-2020	29-10-2020	21-02-2020
Saldo Siniestro por Cobrar Reaseguradores	7.321	313.491	121.972	775.544	1.674.115	2.120.749	743.987	336.153	2.163.258	370.902

Notas a los Estados Financieros al 31 de diciembre de 2020

(17) Deudores por operaciones de reaseguro, continuación

(c) Siniestros por cobrar a reaseguradores, continuación

SINIESTROS POR COBRAR REASEGURADORES	101	102	103	104	105	106	107	108	109	110
Nombre del Corredor de Reaseguros	TALANX REINSURANCE BROKER AKTIENGESELLSCHAFT	TALANX REINSURANCE BROKER AKTIENGESELLSCHAFT	TALANX REINSURANCE BROKER AKTIENGESELLSCHAFT	TALANX REINSURANCE BROKER AKTIENGESELLSCHAFT	TALANX REINSURANCE BROKER AKTIENGESELLSCHAFT	TALANX REINSURANCE BROKER AKTIENGESELLSCHAFT	S/C	S/C	S/C	S/C
Código de Identificación del Corredor:	C-276	C-276	C-276	C-276	C-276	C-276				
Tipo de Relación	R	R	R	R	R	R				
País del corredor	DEU: Germany	DEU: Germany	DEU: Germany	DEU: Germany	DEU: Germany	DEU: Germany				
Nombre del reasegurador:	ZAVAROVANICA TRIGLAV d.d.	Allianz Global Corporate & Specialty Se	Endurance Worldwide Insurance Limited	Allied World Insurance Company	Scor Se	TALANX AG	Assicurazioni Generali S.P.A.	Hdi Global Network Ag	Markel International Insurance Company Limited	Sirius International Insurance Corporation (Publ)
Código de Identificación:	NRE06020180002	NRE00320170001	NRE14920170018	NRE06220170004	NRE06820170014	NRE00320200015	NRE09420170001	NRE00320170005	NRE14920170131	NRE17520170001
Tipo de Relación	NR	NR	NR	NR	NR	R	NR	R	NR	NR
País del Reasegurador	SVN: Slovenia	Germany	GBR: United Kingdom (the)	USA: United States (the)	FRA: France	Germany	ITA: Italy	Germany	GBR: United Kingdom (the)	SWE: Sweden
Código Clasificador de Riesgo 1	AMB	AMB	SP	SP	AMB	SP	FITCH	SP	AMB	AMB
Código Clasificador de Riesgo 2	SP	SP	AMB	AMB	SP	AMB	AMB	AMB	SP	SP
Clasificación de Riesgo 1	A	A+	A+	A-	A+	A+	A-	A+	A	A-
Clasificación de Riesgo 2	A	AA	A+	A	AA-	A	A	A	A	A-
Fecha Clasificación 1	16-10-2020	10-09-2020	29-04-2020	20-05-2020	25-09-2020	20-08-2020	05-05-2020	20-08-2020	11-09-2020	07-08-2020
Fecha Clasificación 2	28-07-2020	08-10-2020	14-08-2020	28-02-2020	18-06-2020	16-10-2020	18-12-2020	16-10-2020	16-07-2020	07-08-2020
Saldo Siniestro por Cobrar Reaseguradores	213.036	573	180.767	96.221	104.899	5.274.431	4.278.224	6.631.960	305.694	36.419

(17) Deudores por operaciones de reaseguro, continuación

(c) Siniestros por cobrar a reaseguradores, continuación

SINIESTROS POR COBRAR REASEGURADORES	111	112	113	Extranjero	Total
Nombre del Corredor de Reaseguros	S/C	S/C	S/C		
Código de Identificación del Corredor:					
Tipo de Relación					
Pais del corredor					
Nombre del reasegurador:	GENERALI ESPAÑA SA DE SEGUROS Y REASEGUROS	Odyssey Reinsurance Company	Arch Reinsurance Europe Underwriting Designated Activity Company		
Código de Identificación:	NRE06120200 007	NRE06220170 041	NRE08920170 003		
Tipo de Relación	NR	NR	NR		
Pais del Reasegurador	ESP: Spain	USA: United States (the)	IRL: Ireland		
Código Clasificador de Riesgo 1	FIT CH	AMB	AMB		
Código Clasificador de Riesgo 2	AMB	SP	SP		
Clasificación de Riesgo 1	A-	A	A-		
Clasificación de Riesgo 2	A	A-	A		
Fecha Clasificación 1	05-05-2020	10-07-2020	04-12-2020		
Fecha Clasificación 2	18-12-2020	29-05-2020	20-06-2020		
Saldo Siniestro por Cobrar Reaseguradores	792.137	26.256	154	69.949.922	69.949.922

Notas a los Estados Financieros al 31 de diciembre de 2020

(17) Deudores por operaciones de reaseguro, continuación

(d) Participación del reaseguro en la reserva de siniestro

PARTICIPACIÓN DEL REASEGURADOR EN LA RESERVA RIESGO EN CURSO EXTRANJERO	1	2	3	4	5	6	7	8	9	10
Nombre del Corredor de Reaseguros	AON CHILE CORREDORES DE REASEGUROS LIMITADA	AON CHILE CORREDORES DE REASEGUROS LIMITADA	AON CHILE CORREDORES DE REASEGUROS LIMITADA	AON CHILE CORREDORES DE REASEGUROS LIMITADA	AON CHILE CORREDORES DE REASEGUROS LIMITADA	AON CHILE CORREDORES DE REASEGUROS LIMITADA	AON CHILE CORREDORES DE REASEGUROS LIMITADA	AON CHILE CORREDORES DE REASEGUROS LIMITADA	AON CHILE CORREDORES DE REASEGUROS LIMITADA	AON CHILE CORREDORES DE REASEGUROS LIMITADA
Código de Identificación del Corredor:	C-022	C-022	C-022	C-022	C-022	C-022	C-022	C-022	C-022	C-022
Tipo de Relación	NR	NR	NR	NR	NR	NR	NR	NR	NR	NR
Pais del corredor	CHL: Chile	CHL: Chile	CHL: Chile	CHL: Chile	CHL: Chile	CHL: Chile	CHL: Chile	CHL: Chile	CHL: Chile	CHL: Chile
Nombre del reasegurador:	Hannover Rück Se	Liberty Mutual Insurance Company	0033 (Hiscox Syndicates Limited)	Lloyd's Syndicate 1084 (Chaucer Syndicates Limited)	Lloyd's Syndicate 1200 (Argo Managing Agency Limited)	Lloyd's Syndicate 1686 (Asta Managing Agency Limited)	Lloyd's Syndicate 1955 (Barbican Managing Agency Limited)	Lloyd's Syndicate 2012 (Arch Underwriting at Lloyd's Ltd)	Lloyd's Syndicate 2623 (Beazley Furlong Limited)	Lloyd's Syndicate 2987 (Brit Syndicates Limited)
Código de Identificación:	NRE00320170	NRE06220170	NRE14920170	NRE149201700	NRE149201700	NRE149201700	NRE14920170	NRE14920170	NRE14920170	NRE14920170
Tipo de Relación	004	034	026	44	48	058	069	078	090	094
Pais del Reasegurador	DEU:	USA: United States (the)	GBR: United Kingdom (the)	GBR: United Kingdom (the)	GBR: United Kingdom (the)	GBR: United Kingdom (the)	GBR: United Kingdom (the)	GBR: United Kingdom (the)	GBR: United Kingdom (the)	GBR: United Kingdom (the)
Código Clasificador de Riesgo 1	SP	AMB	SP	SP	SP	SP	SP	SP	SP	SP
Código Clasificador de Riesgo 2	AMB	SP	AMB	AMB	AMB	AMB	AMB	AMB	AMB	AMB
Clasificación de Riesgo 1	AA-	A	A+	A+	A+	A+	A+	A+	A+	A+
Clasificación de Riesgo 2	A+	A	A	A+	A+	A+	A+	A+	A+	A+
Fecha Clasificación 1	18-06-2020	26-06-2020	16-06-2020	16-06-2020	16-06-2020	16-06-2020	16-06-2020	16-06-2020	16-06-2020	16-06-2020
Fecha Clasificación 2	23-12-2020	25-11-2020	15-07-2020	15-07-2020	15-07-2020	15-07-2020	15-07-2020	15-07-2020	15-07-2020	15-07-2020
Saldo Participación del reasegurador en RRC	122.411	14.799	1.295	119.735	388	47.894	25.432	87.593	259	11.250

Notas a los Estados Financieros al 31 de diciembre de 2020

(17) Deudores por operaciones de reaseguro, continuación

(d) Participación del reaseguro en la reserva de siniestro, continuación

PARTICIPACION DEL REASEGURADOR EN LA RESERVA RIESGO EN CURSO EXTRANJERO	11	12	13	14	15	16	17	18	19	20
Nombre del Corredor de Reaseguros	AON CHILE CORREDORES DE REASEGUROS LIMITADA	AON CHILE CORREDORES DE REASEGUROS LIMITADA	AON CHILE CORREDORES DE REASEGUROS LIMITADA	AON CHILE CORREDORES DE REASEGUROS LIMITADA	AON CHILE CORREDORES DE REASEGUROS LIMITADA	AON CHILE CORREDORES DE REASEGUROS LIMITADA	AON CHILE CORREDORES DE REASEGUROS LIMITADA	AON CHILE CORREDORES DE REASEGUROS LIMITADA	AON CHILE CORREDORES DE REASEGUROS LIMITADA	AON CHILE CORREDORES DE REASEGUROS LIMITADA
Código de Identificación del Corredor:	C-022	C-022	C-022	C-022	C-022	C-022	C-022	C-022	C-022	C-022
Tipo de Relación	NR	NR	NR	NR	NR	NR	NR	NR	NR	NR
Pais del corredor	CHL: Chile	CHL: Chile	CHL: Chile	CHL: Chile	CHL: Chile	CHL: Chile	CHL: Chile	CHL: Chile	CHL: Chile	CHL: Chile
Nombre del reasegurador:	Lloyd's Syndicate 3623 (Beazley Furlong Limited)	Lloyd's Syndicate (Travelers Management Limited)	Westport Insurance Corporation	QBE EUROPE SA/NV	Lloyd's Syndicate 1414 (Ascot Underwriting Limited)	Royal & Sun Alliance Insurance Plc	Lloyd's Syndicate 1274 (Antares Managing Agency Limited)	Lloyd's Syndicate 0435 (Faraday Underwriting Limited)	Lloyd's Syndicate 0510 (Tokio Marine Kiln Syndicates Ltd)	Lloyd's Syndicate 0318 (Beaufort Underwriting Agency Limited)
Código de Identificación:	NRE14920170	NRE14920170	NRE06220170	NRE018201900	NRE149201700	NRE14920170	NRE14920170	NRE14920170	NRE14920170	NRE14920170
Tipo de Relación	102	113	057	02	55	135	053	033	035	030
Pais del Reasegurador	GBR: United Kingdom (the)	GBR: United Kingdom (the)	USA: United States (the)	BEL: Belgium	GBR: United Kingdom (the)	GBR: United Kingdom (the)	GBR: United Kingdom (the)	GBR: United Kingdom (the)	GBR: United Kingdom (the)	GBR: United Kingdom (the)
Código Clasificador de Riesgo 1	SP	SP	AMB	SP	SP	FITCH	SP	SP	SP	SP
Código Clasificador de Riesgo 2	AMB	AMB	SP	AMB	AMB	SP	AMB	AMB	AMB	AMB
Clasificación de Riesgo 1	A+	A+	A+	A+	A+	A+	A+	A+	A+	A+
Clasificación de Riesgo 2	A+	A+	AA-	A	A+	A	A+	A+	A+	A+
Fecha Clasificación 1	16-06-2020	16-06-2020	17-07-2020	28-05-2020	16-06-2020	22-04-2020	16-06-2020	16-06-2020	16-06-2020	16-06-2020
Fecha Clasificación 2	15-07-2020	15-07-2020	19-10-2020	14-08-2020	15-07-2020	03-06-2020	15-07-2020	15-07-2020	15-07-2020	15-07-2020
Saldo Participación del reasegurador en RRC	12.393	1.295	9.774	1.550	12.459	11.304	95.788	1.812	17.960	23.947

Notas a los Estados Financieros al 31 de diciembre de 2020

(17) Deudores por operaciones de reaseguro, continuación

(d) Participación del reaseguro en la reserva de siniestro, continuación

PARTICIPACION DEL REASEGURADOR EN LA RESERVA RIESGO EN CURSO EXTRANJERO	21	22	23	24	25	26	27	28	29	30
Nombre del Corredor de Reaseguros	ARTHUR J. GALLAGHER CHILE CORREDORES DE REASEGUROS S.A.	ARTHUR J. GALLAGHER CHILE CORREDORES DE REASEGUROS S.A.	ARTHUR J. GALLAGHER CHILE CORREDORES DE REASEGUROS S.A.	ARTHUR J. GALLAGHER CHILE CORREDORES DE REASEGUROS S.A.	ARTHUR J. GALLAGHER CHILE CORREDORES DE REASEGUROS S.A.	ARTHUR J. GALLAGHER CHILE CORREDORES DE REASEGUROS S.A.	ARTHUR J. GALLAGHER CHILE CORREDORES DE REASEGUROS S.A.	ARTHUR J. GALLAGHER CHILE CORREDORES DE REASEGUROS S.A.	ARTHUR J. GALLAGHER CHILE CORREDORES DE REASEGUROS S.A.	ARTHUR J. GALLAGHER CHILE CORREDORES DE REASEGUROS S.A.
Código de Identificación del Corredor:	C-258	C-258	C-258	C-258	C-258	C-258	C-258	C-258	C-258	C-258
Tipo de Relación	NR	NR	NR	NR	NR	NR	NR	NR	NR	NR
País del corredor	CHL: Chile	CHL: Chile	CHL: Chile	CHL: Chile	CHL: Chile	CHL: Chile	CHL: Chile	CHL: Chile	CHL: Chile	CHL: Chile
Nombre del reasegurador:	Aig Europe Limited	Assicurazioni Generali S.P.A.	Catlin Re Switzerland Ltd	Hannover Rück Se	Lloyd's Syndicate 0033 (Hiscox Syndicates Limited)	Lloyd's Syndicate 2001 (MS Amlin Underwriting Limited)	Lloyd's Syndicate 2003 (Catlin Underwriting Agencies Limited)	Mapfre Re, Compania De Reaseguros, S.A.	Münchener Rückversicherungs-Gesellschaft Aktiengesellschaft In München (Munich Reinsurance Company)	Reaseguradora Patria, S.A.
Código de Identificación:	NRE14920170002	NRE09420170001	NRE17620170002	NRE00320170004	NRE14920170026	NRE14920170074	NRE14920170075	NRE06120170002	NRE00320170008	NRE12320170003
Tipo de Relación	NR	NR	NR	R	NR	NR	NR	NR	NR	NR
País del Reasegurador	GBR: United Kingdom (the)	ITA: Italy	Switzerland	DEU: Germany	GBR: United Kingdom (the)	GBR: United Kingdom (the)	GBR: United Kingdom (the)	ESP: Spain	Germany	MEX: Mexico
Código Clasificador de Riesgo 1	AMB	FITCH	AMB	SP	SP	AMB	AMB	FITCH	AMB	AMB
Código Clasificador de Riesgo 2	SP	AMB	SP	AMB	AMB	AMB	AMB	AMB	FITCH	FITCH
Clasificación de Riesgo 1	A	A-	A+	AA-	A+	A+	A+	A+	A+	A
Clasificación de Riesgo 2	A+	A	AA-	A+	A	A+	A+	A	AA	BBB+
Fecha Clasificación 1	19-08-2020	05-05-2020	29-09-2020	18-06-2020	16-06-2020	16-06-2020	16-06-2020	21-09-2020	17-07-2020	05-11-2020
Fecha Clasificación 2	29-05-2020	18-12-2020	16-03-2020	23-12-2020	15-07-2020	15-07-2020	15-07-2020	21-10-2020	03-09-2020	12-06-2020
Saldo Participación del reasegurador en RRC	72	397	108	40.548	40.548	50.991	24.353	80.911	115.931	2.105

Notas a los Estados Financieros al 31 de diciembre de 2020

(17) Deudores por operaciones de reaseguro, continuación

(d) Participación del reaseguro en la reserva de siniestro, continuación

PARTICIPACION DEL REASEGURADOR EN LA RESERVA RIESGO EN CURSO EXTRANJERO	31	32	33	34	35	36	37	38	39	40
Nombre del Corredor de Reaseguros Codigo de Identificación del Corredor: Tipo de Relación Pais del corredor	ARTHUR J. GALLAGHER CHILE CORREDORES DE REASEGUROS S.A. C-258 NR CHL: Chile	ARTHUR J. GALLAGHER CHILE CORREDORES DE REASEGUROS S.A. C-258 NR CHL: Chile	ARTHUR J. GALLAGHER CHILE CORREDORES DE REASEGUROS S.A. C-258 NR CHL: Chile	CONOSUR RE, CORREDORES DE REASEGUROS LIMITADA C-231 NR CHL: Chile	CONOSUR RE, CORREDORES DE REASEGUROS LIMITADA C-231 NR CHL: Chile	CONOSUR RE, CORREDORES DE REASEGUROS LIMITADA C-231 NR CHL: Chile	CONOSUR RE, CORREDORES DE REASEGUROS LIMITADA C-231 NR CHL: Chile	CONOSUR RE, CORREDORES DE REASEGUROS LIMITADA C-231 NR CHL: Chile	CONOSUR RE, CORREDORES DE REASEGUROS LIMITADA C-231 NR CHL: Chile	CONOSUR RE, CORREDORES DE REASEGUROS LIMITADA C-231 NR CHL: Chile
Nombre del reasegurador:	Zurich Reinsurance Company Ltd.	Lloyd's Syndicate 1274 (Antares Managing Agency Limited)	Lloyd's Syndicate 4000 (Pembroke Managing Agency Limited)	Hdi Global Network Ag	Lloyd's Syndicate 1183 (Talbot Underwriting Ltd)	Lloyd's Syndicate 2012 (Arch Underwriting at Lloyd's Ltd)	Lloyd's Syndicate 2987 (Brit Syndicates Limited)	Westport Insurance Corporation	Lloyd's Syndicate 1414 (Ascot Underwriting Limited)	National Indemnity Company
Código de Identificación: Tipo de Relación	NRE17620170 014 NR CHE:	NRE14920170 053 NR GBR: United Kingdom (the)	NRE14920170 105 NR GBR: United Kingdom (the)	NRE003201700 05 R DEU: Germany	NRE149201700 47 NR GBR: United Kingdom (the)	NRE14920170 078 NR GBR: United Kingdom (the)	NRE14920170 094 NR GBR: United Kingdom (the)	NRE06220170 057 NR USA: United States (the)	NRE14920170 055 NR GBR: United Kingdom (the)	NRE06220170 036 NR USA: United States (the)
Pais del Reasegurador Código Clasificador de Riesgo 1 Código Clasificador de Riesgo 2 Clasificación de Riesgo 1 Clasificación de Riesgo 2 Fecha Clasificación 1 Fecha Clasificación 2	Switzerland SP AMB AA- A+	Switzerland SP AMB A+ A+	Switzerland SP AMB A+ A+	Germany SP AMB A+ A	Switzerland SP AMB A+ A+	Switzerland SP AMB A+ A+	Switzerland SP AMB A+ A+	USA AMB A+ AA-	Switzerland SP AMB A+ A+	USA AMB A+ AA+
Saldo Participación del reasegurador en RRC	144	50.991	70.694	8.059	8.059	8.059	8.059	8.059	16.119	8.092

Notas a los Estados Financieros al 31 de diciembre de 2020

(17) Deudores por operaciones de reaseguro, continuación

(d) Participación del reaseguro en la reserva de siniestro, continuación

PARTICIPACION DEL REASEGURADOR EN LA RESERVA RIESGO EN CURSO EXTRANJERO	41	42	43	44	45	46	47	48	49	50
Nombre del Corredor de Reaseguros Codigo de Identificación del Corredor: Tipo de Relación Pais del corredor	GUY CARPENTER & COMPANY CORREDORES S DE REASEGUROS LIMITADA C-028 NR CHL: Chile	GUY CARPENTER & COMPANY CORREDORES S DE REASEGUROS LIMITADA C-028 NR CHL: Chile	GUY CARPENTER & COMPANY CORREDORES S DE REASEGUROS LIMITADA C-028 NR CHL: Chile	JLT CHILE CORREDORES DE REASEGURO LIMITADA C-246 NR CHL: Chile	JLT CHILE CORREDORES DE REASEGURO LIMITADA C-246 NR CHL: Chile	JLT CHILE CORREDORES S DE REASEGURO LIMITADA C-246 NR CHL: Chile	JLT CHILE CORREDORES S DE REASEGURO LIMITADA C-246 NR CHL: Chile	JLT CHILE CORREDORES S DE REASEGURO LIMITADA C-246 NR CHL: Chile	JLT CHILE CORREDORES S DE REASEGURO LIMITADA C-246 NR CHL: Chile	JLT CHILE CORREDORES S DE REASEGURO LIMITADA C-246 NR CHL: Chile
Nombre del reasegurador:	Hannover Rück Se	Lloyd's Syndicate 0033 (Hiscox Limited)	Lloyd's Syndicate 1084 (Chaucer Limited)	Lloyd's Syndicate 0609 (Atrium Underwriters Limited)	Lloyd's Syndicate 0780 (Advent Underwriting Limited)	Lloyd's Syndicate 1084 (Chaucer Syndicates Limited)	Lloyd's Syndicate 1686 (Asta Managing Agency Limited)	Lloyd's Syndicate 1861 (AmTrust Syndicates Limited)	Lloyd's Syndicate 1969 (Apollo Syndicate Management Ltd)	Lloyd's Syndicate 2001 (MS Amlin Underwriting Limited)
Codigo de Identificación:	NRE00320170 004	NRE14920170 026	NRE14920170 044	NRE14920170 38	NRE14920170 42	NRE14920170 044	NRE14920170 058	NRE14920170 061	NRE14920170 071	NRE14920170 074
Tipo de Relación	R	NR	NR	NR	NR	NR	NR	NR	NR	NR
Pais del Reasegurador	DEU: Germany	GBR: United Kingdom (the)	GBR: United Kingdom (the)	GBR: United Kingdom (the)	GBR: United Kingdom (the)	GBR: United Kingdom (the)	GBR: United Kingdom (the)	GBR: United Kingdom (the)	GBR: United Kingdom (the)	GBR: United Kingdom (the)
Código Clasificador de Riesgo 1	SP	SP	SP	SP	SP	SP	SP	SP	SP	SP
Código Clasificador de Riesgo 2	AMB	AMB	AMB	AMB	AMB	AMB	AMB	AMB	AMB	AMB
Clasificación de Riesgo 1	AA-	A+	A+	A+	A+	A+	A+	A+	A+	A+
Clasificación de Riesgo 2	A+	A	A+	A+	A+	A+	A+	A+	A+	A+
Fecha Clasificación 1	18-06-2020	16-06-2020	16-06-2020	16-06-2020	16-06-2020	16-06-2020	16-06-2020	16-06-2020	16-06-2020	16-06-2020
Fecha Clasificación 2	23-12-2020	15-07-2020	15-07-2020	15-07-2020	15-07-2020	15-07-2020	15-07-2020	15-07-2020	15-07-2020	15-07-2020
Saldo Participación del reasegurador en RRC	5.224	3.167	3.167	1.383	3.565	1.419	5.316	1.554	1.383	7.059

Notas a los Estados Financieros al 31 de diciembre de 2020

(17) Deudores por operaciones de reaseguro, continuación

(d) Participación del reaseguro en la reserva de siniestro, continuación

PARTICIPACION DEL REASEGURADOR EN LA RESERVA RIESGO EN CURSO EXTRANJERO	51	52	53	54	55	56	57	58	59	60
Nombre del Corredor de Reaseguros	JLT CHILE CORREDORES DE REASEGURO LIMITADA	JLT CHILE CORREDORES DE REASEGURO LIMITADA	JLT CHILE CORREDORES DE REASEGURO LIMITADA	JLT CHILE CORREDORES DE REASEGURO LIMITADA	JLT CHILE CORREDORES DE REASEGURO LIMITADA	JLT CHILE CORREDORES DE REASEGURO LIMITADA	JLT CHILE CORREDORES DE REASEGURO LIMITADA	RSG RISK SOLUTIONS GROUP CHILE CORREDORES DE REASEGURO S.A.	RSG RISK SOLUTIONS GROUP CHILE CORREDORES DE REASEGURO S.A.	RSG RISK SOLUTIONS GROUP CHILE CORREDORES DE REASEGURO S.A.
Código de Identificación del Corredor:	C-246	C-246	C-246	C-246	C-246	C-246	C-246	C-229	C-229	C-229
Tipo de Relación	NR	NR	NR	NR	NR	NR	NR	NR	NR	NR
País del corredor	CHL: Chile	CHL: Chile	CHL: Chile	CHL: Chile	CHL: Chile	CHL: Chile	CHL: Chile	CHL: Chile	CHL: Chile	CHL: Chile
Nombre del reasegurador:	Lloyd's Syndicate 2012 (Arch Underwriting at Lloyd's Ltd)	Lloyd's Syndicate 2232 (Allied World Managing Agency Ltd)	Lloyd's Syndicate 2488 (ACE Underwriting Agencies Limited)	Lloyd's Syndicate 3000 (Markel Management Limited)	Lloyd's Syndicate 3623 (Beazley Furlong Limited)	Lloyd's Syndicate 4444 (Canopus Managing Agents Limited)	Lloyd's Syndicate 4711 (Aspen Managing Agency Limited)	Lloyd's Syndicate 0609 (Atrium Underwriters Limited)	Lloyd's Syndicate 1084 (Chaucer Syndicates Limited)	Lloyd's Syndicate 1183 (Talbot Underwriting Ltd)
Código de Identificación:	NRE14920170078	NRE14920170085	NRE14920170088	NRE14920170097	NRE14920170102	NRE14920170109	NRE14920170112	NRE14920170038	NRE14920170044	NRE14920170047
Tipo de Relación	NR	NR	NR	NR	NR	NR	NR	NR	NR	NR
País del Reasegurador	GBR: United Kingdom (the)	GBR: United Kingdom (the)	GBR: United Kingdom (the)	GBR: United Kingdom (the)	GBR: United Kingdom (the)	GBR: United Kingdom (the)	GBR: United Kingdom (the)	GBR: United Kingdom (the)	GBR: United Kingdom (the)	GBR: United Kingdom (the)
Código Clasificador de Riesgo 1	SP	SP	SP	SP	SP	SP	SP	SP	SP	SP
Código Clasificador de Riesgo 2	AMB	AMB	AMB	AMB	AMB	AMB	AMB	AMB	AMB	AMB
Clasificación de Riesgo 1	A+	A+	A+	A+	A+	A+	A+	A+	A+	A+
Clasificación de Riesgo 2	A+	A+	A+	A+	A+	A+	A+	A+	A+	A+
Fecha Clasificación 1	16-06-2020	16-06-2020	16-06-2020	16-06-2020	16-06-2020	16-06-2020	16-06-2020	16-06-2020	16-06-2020	16-06-2020
Fecha Clasificación 2	15-07-2020	15-07-2020	15-07-2020	15-07-2020	15-07-2020	15-07-2020	15-07-2020	15-07-2020	15-07-2020	15-07-2020
Saldo Participación del reasegurador en RRC	1.383	1.379	6.791	1.522	475	1.038	1.383	22.909	11.561	1.289

Notas a los Estados Financieros al 31 de diciembre de 2020

(17) Deudores por operaciones de reaseguro, continuación

(d) Participación del reaseguro en la reserva de siniestro, continuación

PARTICIPACION DEL REASEGURADOR EN LA RESERVA RIESGO EN CURSO EXTRANJERO	61	62	63	64	65	66	67	68	69	70	
Nombre del Corredor de Reaseguros Codigo de Identificacion del Corredor: Tipo de Relación Pais del corredor	RSG RISK SOLUTIONS GROUP CHILE CORREDORES DE REASEGURO S.A. C-229 NR CHL: Chile	RSG RISK SOLUTIONS GROUP CHILE CORREDORES DE REASEGURO S.A. C-229 NR CHL: Chile	RSG RISK SOLUTIONS GROUP CHILE CORREDORES DE REASEGURO S.A. C-229 NR CHL: Chile	RSG RISK SOLUTIONS GROUP CHILE CORREDORES DE REASEGURO S.A. C-229 NR CHL: Chile	RSG RISK SOLUTIONS GROUP CHILE CORREDORES DE REASEGURO S.A. C-229 NR CHL: Chile	RSG RISK SOLUTIONS GROUP CHILE CORREDORES DE REASEGURO S.A. C-229 NR CHL: Chile	RSG RISK SOLUTIONS GROUP CHILE CORREDORES DE REASEGURO S.A. C-229 NR CHL: Chile	RSG RISK SOLUTIONS GROUP CHILE CORREDORES DE REASEGURO S.A. C-229 NR CHL: Chile	RSG RISK SOLUTIONS GROUP CHILE CORREDORES DE REASEGURO S.A. C-229 NR CHL: Chile	RSG RISK SOLUTIONS GROUP CHILE CORREDORES DE REASEGURO S.A. C-229 NR CHL: Chile	RSG RISK SOLUTIONS GROUP CHILE CORREDORES DE REASEGURO S.A. C-229 NR CHL: Chile
Nombre del reasegurador:	Lloyd's Syndicate 1686 (Asta Managing Agency Limited)	Lloyd's Syndicate 1861 (AmTrust Syndicates Limited)	Syndicate 1955 (Barbican Managing Agency Limited)	Lloyd's Syndicate 2003 (Catlin Underwriting Agencies Limited)	Lloyd's Syndicate 2623 (Beazley Furlonge Management Limited)	Lloyd's Syndicate 3000 (Markel Syndicate Agents Limited)	Syndicate 4444 (Canopus Managing Agents Limited)	Lloyd's Syndicate 2121 (Argenta Managing Agency Limited)	Lloyd's Syndicate 1274 (Antares Managing Agency Limited)	Lloyd's Syndicate 3902 (Ark Syndicate Management Limited)	
Codigo de Identificacion:	NRE14920170058	NRE14920170061	NRE14920170069	NRE14920170075	NRE14920170090	NRE14920170097	NRE14920170109	NRE14920170083	NRE14920170053	NRE14920170104	
Tipo de Relación	NR	NR	NR	NR	NR	NR	NR	NR	NR	NR	
Pais del Reasegurador	GBR: United Kingdom (the)	GBR: United Kingdom (the)	GBR: United Kingdom (the)	GBR: United Kingdom (the)	GBR: United Kingdom (the)	GBR: United Kingdom (the)	GBR: United Kingdom (the)	GBR: United Kingdom (the)	GBR: United Kingdom (the)	GBR: United Kingdom (the)	
Código Clasificador de Riesgo 1	SP	SP	SP	SP	SP	SP	SP	SP	SP	SP	
Código Clasificador de Riesgo 2	AMB	AMB	AMB	AMB	AMB	AMB	AMB	AMB	AMB	AMB	
Clasificación de Riesgo 1	A+	A+	A+	A+	A+	A+	A+	A+	A+	A+	
Clasificación de Riesgo 2	A+	A+	A+	A+	A+	A+	A+	A+	A+	A+	
Fecha Clasificación 1	16-06-2020	16-06-2020	16-06-2020	16-06-2020	16-06-2020	16-06-2020	16-06-2020	16-06-2020	16-06-2020	16-06-2020	
Fecha Clasificación 2	15-07-2020	15-07-2020	15-07-2020	15-07-2020	15-07-2020	15-07-2020	15-07-2020	15-07-2020	15-07-2020	15-07-2020	
Saldo Participación del reasegurador en RRC	1.472	387	4.770	4.793	20.054	1.472	717	552	17.759	736	

Notas a los Estados Financieros al 31 de diciembre de 2020

(17) Deudores por operaciones de reaseguro, continuación

(d) Participación del reaseguro en la reserva de siniestro, continuación

PARTICIPACION DEL REASEGURADOR EN LA RESERVA RIESGO EN CURSO EXTRANJERO	71	72	73	74	75	76	77	78	79	80
Nombre del Corredor de Reaseguros	TYSERS CORREDORES DE REASEGURO S.A.	TYSERS CORREDORES DE REASEGURO S.A.	TYSERS CORREDORES DE REASEGURO S.A.	TYSERS CORREDORES DE REASEGURO S.A.	WILLIS CORREDORES DE REASEGURO LIMITADA	WILLIS CORREDORES DE REASEGURO LIMITADA	WILLIS CORREDORES DE REASEGURO LIMITADA	WILLIS CORREDORES DE REASEGURO LIMITADA	WILLIS CORREDORES DE REASEGURO LIMITADA	WILLIS CORREDORES DE REASEGURO LIMITADA
Código de Identificación del Corredor:	C-265	C-265	C-265	C-265	C-031	C-031	C-031	C-031	C-031	C-031
Tipo de Relación	NR	NR	NR	NR	NR	NR	NR	NR	NR	NR
País del corredor	CHL: Chile	CHL: Chile	CHL: Chile	CHL: Chile	CHL: Chile	CHL: Chile	CHL: Chile	CHL: Chile	CHL: Chile	CHL: Chile
Nombre del reasegurador:	Lloyd's Syndicate 0033 (Hiscox Syndicates Limited)	Lloyd's Syndicate 1084 (Chaucer Syndicates Limited)	Lloyd's Syndicate 2623 (Beazley Furlonge Limited)	Lloyd's Syndicate 4444 (Canopus Managing Agents Limited)	Liberty Mutual Insurance Company	Mapfre Re, Compania De Reaseguros, S.A.	Partner Reinsurance Europe Se	Swiss Reinsurance America Corporation	Royal & Sun Alliance Insurance Plc	Great Lakes Insurance SE
Código de Identificación:	NRE14920170026	NRE14920170044	NRE14920170090	NRE14920170009	NRE06220170034	NRE06120170002	NRE08920170008	NRE06220170051	NRE14920170135	NRE00320190014
Tipo de Relación	NR	NR	NR	NR	NR	NR	NR	NR	NR	NR
País del Reasegurador	GBR: United Kingdom (the)	GBR: United Kingdom (the)	GBR: United Kingdom (the)	GBR: United Kingdom (the)	USA: United States (the)	ESP: Spain	IRL: Ireland	USA: United States (the)	GBR: United Kingdom (the)	DEU: Germany
Código Clasificador de Riesgo 1	SP	SP	SP	SP	AMB	FITCH	AMB	SP	FITCH	SP
Código Clasificador de Riesgo 2	AMB	AMB	AMB	AMB	SP	AMB	SP	AMB	SP	AMB
Clasificación de Riesgo 1	A+	A+	A+	A+	A	A+	A+	AA-	A+	AA-
Clasificación de Riesgo 2	A	A+	A+	A+	A	A	A+	A+	A	A+
Fecha Clasificación 1	16-06-2020	16-06-2020	16-06-2020	16-06-2020	26-06-2020	21-09-2020	14-05-2020	19-10-2020	22-04-2020	29-05-2020
Fecha Clasificación 2	15-07-2020	15-07-2020	15-07-2020	15-07-2020	25-11-2020	21-10-2020	03-03-2020	17-07-2020	03-06-2020	17-07-2020
Saldo Participación del reasegurador en RRC	10.291	12.977	11.912	8.670	15.226	38.334	7.672	22.999	7.664	7.673

Notas a los Estados Financieros al 31 de diciembre de 2020

(17) Deudores por operaciones de reaseguro, continuación

(d) Participación del reaseguro en la reserva de siniestro, continuación

PARTICIPACION DEL REASEGURADOR EN LA RESERVA RIESGO EN CURSO EXTRANJERO	81	82	83	84	85	86	87	88	89	90
Nombre del Corredor de Reaseguros	AON UK LIMITED	AON UK LIMITED	AON UK LIMITED	AON UK LIMITED	AON UK LIMITED	TALANX REINSURANCE BROKER AKTIENGESELLSCHAFT	TALANX REINSURANCE BROKER AKTIENGESELLSCHAFT	TALANX REINSURANCE BROKER AKTIENGESELLSCHAFT	TALANX REINSURANCE BROKER AKTIENGESELLSCHAFT	TALANX REINSURANCE BROKER AKTIENGESELLSCHAFT
Código de Identificación del Corredor:	C-016	C-016	C-016	C-016	C-016	C-276	C-276	C-276	C-276	C-276
Tipo de Relación	NR	NR	NR	NR	NR	R	R	R	R	R
Pais del corredor	GBR: United Kingdom (the)	GBR: United Kingdom (the)	GBR: United Kingdom (the)	GBR: United Kingdom (the)	GBR: United Kingdom (the)	DEU: Germany	DEU: Germany Arch Reinsurance Europe Underwriting Designated Activity Company	DEU: Germany	DEU: Germany	DEU: Germany
Nombre del reasegurador:	Aig Europe Limited	Assicurazioni Generali S.P.A.	Catlin Re Ltd	Lloyd's Syndicate 1882 (CHUBB)	Zurich Reinsurance Company Ltd.	Amlin Ag	Aspen Insurance Uk Limited	Axis Re Se	Catlin Re Ltd	Catlin Re Ltd
Código de Identificación:	NRE14920170002	NRE09420170001	NRE17620170002	NRE14920180148	NRE17620170014	NRE17620170001	NRE08920170003	NRE14920170007	NRE08920170005	NRE17620170002
Tipo de Relación	NR	NR	NR	NR	NR	NR	NR	NR	NR	NR
Pais del Reasegurador	GBR: United Kingdom (the)	ITA: Italy	Switzerland	GBR: United Kingdom (the)	Switzerland	Switzerland	IRL: Ireland	GBR: United Kingdom (the)	IRL: Ireland	Switzerland
Código Clasificador de Riesgo 1	AMB	FIT CH	AMB	SP	SP	FIT CH	AMB	MD	AMB	AMB
Código Clasificador de Riesgo 2	SP	AMB	SP	AMB	AMB	SP	SP	AMB	SP	SP
Clasificación de Riesgo 1	A	A-	A+	A+	AA-	A1	A-	A3	A	A+
Clasificación de Riesgo 2	A+	A	AA-	A+	A+	A	A	A	A+	AA-
Fecha Clasificación 1	19-08-2020	05-05-2020	29-09-2020	16-06-2020	14-12-2020	13-06-2020	04-12-2020	27-07-2020	05-05-2020	29-09-2020
Fecha Clasificación 2	29-05-2020	18-12-2020	16-03-2020	15-07-2020	02-10-2020	18-06-2020	20-06-2020	01-04-2020	11-05-2020	16-03-2020
Saldo Participación del reasegurador en RRC	10.048	512.056	168.023	64.663	59.565	88.489	453.024	21.468	297.343	57.107

Notas a los Estados Financieros al 31 de diciembre de 2020

(17) Deudores por operaciones de reaseguro, continuación

(d) Participación del reaseguro en la reserva de siniestro, continuación

PARTICIPACION DEL REASEGURADOR EN LA RESERVA RIESGO EN CURSO EXTRANJERO	91	92	93	94	95	96	97	98	99	100
Nombre del Corredor de Reaseguros	TALANX REINSURANCE BROKER AKTIENGESELLSCHAFT	TALANX REINSURANCE BROKER AKTIENGESELLSCHAFT	TALANX REINSURANCE BROKER AKTIENGESELLSCHAFT	TALANX REINSURANCE BROKER AKTIENGESELLSCHAFT	TALANX REINSURANCE BROKER AKTIENGESELLSCHAFT	TALANX REINSURANCE BROKER AKTIENGESELLSCHAFT	TALANX REINSURANCE BROKER AKTIENGESELLSCHAFT	TALANX REINSURANCE BROKER AKTIENGESELLSCHAFT	TALANX REINSURANCE BROKER AKTIENGESELLSCHAFT	TALANX REINSURANCE BROKER AKTIENGESELLSCHAFT
Código de Identificación del Corredor:	C-276	C-276	C-276	C-276	C-276	C-276	C-276	C-276	C-276	C-276
Tipo de Relación	R	R	R	R	R	R	R	R	R	R
Pais del corredor	DEU: Germany	DEU: Germany	DEU: Germany	DEU: Germany	DEU: Germany	DEU: Germany	DEU: Germany	DEU: Germany	DEU: Germany	DEU: Germany
Nombre del reasegurador:	Echo Rückversicherungs Ag	Endurance Specialty Insurance Ltd.	Everest Reinsurance Company	Hannover Rück Se	Lloyd's Syndicate 2001 (MS Amlin Underwriting Limited)	Lloyd's Syndicate 2003 (Catlin Underwriting Agencies Limited)	Lloyd's Syndicate 2232 (Allied World Managing Agency Ltd)	Lloyd's Syndicate 4472 (Liberty Managing Agency Ltd)	Mapfre Re, Compania De Reaseguros, S.A.	Münchener Rückversicherungsgesellschaft Aktiengesellschaft In München (Munich Reinsurance Company)
Código de Identificación:	NRE17620170004	NRE02120170011	NRE06220170024	NRE00320170004	NRE14920170074	NRE14920170075	NRE14920170085	NRE14920170110	NRE06120170002	NRE00320170008
Tipo de Relación	NR	NR	NR	R	NR	NR	NR	NR	NR	NR
Pais del Reasegurador	CHE: Switzerland	BMU: Bermuda	USA: United States (the)	DEU: Germany	GBR: United Kingdom (the)	GBR: United Kingdom (the)	GBR: United Kingdom (the)	GBR: United Kingdom (the)	ESP: Spain	DEU: Germany
Código Clasificador de Riesgo 1	SP	SP	AMB	SP	SP	SP	SP	SP	FIT CH	AMB
Código Clasificador de Riesgo 2	FIT CH	AMB	SP	AMB	AMB	AMB	AMB	AMB	AMB	FIT CH
Clasificación de Riesgo 1	A-	A+	A+	AA-	A+	A+	A+	A+	A+	A+
Clasificación de Riesgo 2	A-	A+	A+	A+	A+	A+	A+	A+	A	AA
Fecha Clasificación 1	05-08-2020	29-04-2020	29-05-2020	18-06-2020	16-06-2020	16-06-2020	16-06-2020	16-06-2020	21-09-2020	17-07-2020
Fecha Clasificación 2	02-09-2020	14-08-2020	29-05-2020	23-12-2020	15-07-2020	15-07-2020	15-07-2020	15-07-2020	21-10-2020	03-09-2020
Saldo Participación del reasegurador en RRC	102.237	9.199	1.996.063	1.738.513	26.202	326	108.201	374.110	1.477.843	887.952

Notas a los Estados Financieros al 31 de diciembre de 2020

(17) Deudores por operaciones de reaseguro, continuación

(d) Participación del reaseguro en la reserva de siniestro, continuación

PARTICIPACION DEL REASEGURADOR EN LA RESERVA RIESGO EN CURSO EXTRANJERO	101	102	103	104	105	106	107	108	109	110
Nombre del Corredor de Reaseguros	TALANX REINSURANCE BROKER	TALANX REINSURANCE BROKER	TALANX REINSURANCE BROKER	TALANX REINSURANCE BROKER	TALANX REINSURANCE BROKER	TALANX REINSURANCE BROKER	TALANX REINSURANCE BROKER	TALANX REINSURANCE BROKER	TALANX REINSURANCE BROKER	TALANX REINSURANCE BROKER
Código de Identificación del Corredor:	AKTIENGESELLSCHAFT	AKTIENGESELLSCHAFT	AKTIENGESELLSCHAFT	AKTIENGESELLSCHAFT	AKTIENGESELLSCHAFT	AKTIENGESELLSCHAFT	AKTIENGESELLSCHAFT	AKTIENGESELLSCHAFT	AKTIENGESELLSCHAFT	AKTIENGESELLSCHAFT
Tipo de Relación	C-276 R	C-276 R	C-276 R	C-276 R	C-276 R	C-276 R	C-276 R	C-276 R	C-276 R	C-276 R
País del corredor	DEU: Germany	DEU: Germany	DEU: Germany	DEU: Germany	DEU: Germany	DEU: Germany	DEU: Germany	DEU: Germany	DEU: Germany	DEU: Germany
Nombre del reasegurador:	Partner Reinsurance Europe Se	Reinsurance Company Limited	Reaseguradora Patria, S.A.	Scor Reinsurance Company	Reinsurance America Corporation	Swiss Reinsurance Company Ltd	Transatlantic Reinsurance Company	Reinsurance (Switzerland) Ltd	ZAVAROVAL NICA	QBE EUROPE SA/NV
Código de Identificación:	NRE08920170008	NRE02120170021	NRE12320170003	NRE06220170046	NRE06220170051	NRE17620170008	NRE06220170054	NRE17620170010	NRE06020180002	NRE01820190002
Tipo de Relación	NR	NR	NR	NR	NR	NR	NR	NR	NR	NR
País del Reasegurador	IRL: Ireland	BMU: Bermuda	MEX: Mexico	USA: United States (the)	USA: United States (the)	CHE: Switzerland	USA: United States (the)	CHE: Switzerland	SVN: Slovenia	BEL: Belgium
Código Clasificador de Riesgo 1	AMB	SP	AMB	SP	SP	AMB	SP	AMB	AMB	SP
Código Clasificador de Riesgo 2	SP	AMB	FITCH	AMB	AMB	FITCH	AMB	FITCH	SP	AMB
Clasificación de Riesgo 1	A+	A	A	AA-	AA-	A+	A+	A	A	A+
Clasificación de Riesgo 2	A+	A	BBB+	A+	A+	AA-	A+	A-	A	A
Fecha Clasificación 1	14-05-2020	25-03-2020	05-11-2020	18-06-2020	19-10-2020	20-12-2019	29-04-2020	19-08-2020	16-10-2020	28-05-2020
Fecha Clasificación 2	03-03-2020	16-12-2020	12-06-2020	25-09-2020	17-07-2020	28-02-2020	29-10-2020	21-02-2020	28-07-2020	14-08-2020
Saldo Participación del reasegurador en RRC	33.804	30.356	553.580	480.980	144.388	74.579	584.691	116.870	48.734	135.701

Notas a los Estados Financieros a 31 de diciembre de 2020

(17) Deudores por operaciones de reaseguro, continuación

(d) Participación del reaseguro en la reserva de siniestro, continuación

PARTICIPACION DEL REASEGURADOR EN LA RESERVA RIESGO EN CURSO EXTRANJERO	111	112	113	114	115	116	117	118	119	120	Extranjero	Total
Nombre del Corredor de Reaseguros Codigo de Identificación del Corredor: Tipo de Relación Pais del corredor	TALANX REINSURANCE BROKER AKTIENGESELLSCHAFT C-276 R DEU: Germany	TALANX REINSURANCE BROKER AKTIENGESELLSCHAFT C-276 R DEU: Germany	TALANX REINSURANCE BROKER AKTIENGESELLSCHAFT C-276 R DEU: Germany	TALANX REINSURANCE BROKER AKTIENGESELLSCHAFT C-276 R DEU: Germany	SC	SC	SC	SC	SC	SC		
Nombre del reasegurador:	Endurance Worldwide Insurance Limited	Allied World Insurance Company	Scor Se	TALANX AG	Assicurazioni Generali S.P.A.	Hdi Global Network Ag	Markel International Insurance Company Limited	Sirius International Insurance Corporation (Publ)	GENERALI ESPAÑA SA DE SEGUROS Y REASEGUROS	Odyssey Reinsurance Company		
Código de Identificación:	NRE14920170018	NRE06220170004	NRE06820170014	NRE00320200015	NRE09420170001	NRE00320170005	NRE14920170131	NRE17520170001	NRE06120200007	NRE06220170041		
Tipo de Relación	NR	NR	NR	NR	NR	NR	NR	NR	NR	NR		
Pais del Reasegurador	GBR: United Kingdom (the)	USA: United States (the)	FRA: France	DEU: Germany	ITA: Italy	DEU: Germany	GBR: United Kingdom (the)	SWE: Sweden	ESP: Spain	USA: United States (the)		
Código Clasificador de Riesgo 1	SP	SP	AMB	SP	FIT CH	SP	AMB	AMB	FIT CH	AMB		
Código Clasificador de Riesgo 2	AMB	AMB	SP	AMB	AMB	AMB	SP	SP	AMB	SP		
Clasificación de Riesgo 1	A+	A-	A+	A+	A-	A+	A	A-	A-	A		
Clasificación de Riesgo 2	A+	A	AA-	A	A	A	A	A-	A	A-		
Fecha Clasificación 1	29-04-2020	20-05-2020	25-09-2020	20-08-2020	05-05-2020	20-08-2020	11-09-2020	07-08-2020	05-05-2020	10-07-2020		
Fecha Clasificación 2	14-08-2020	28-02-2020	18-06-2020	16-10-2020	18-12-2020	16-10-2020	16-07-2020	07-08-2020	18-12-2020	29-05-2020		
Saldo Participación del reasegurador en RRC	123.064	48.361	23.485	29.290.027	1.020.348	804.561	178	46	855.174	624	44.262.717	44.262.717

(18) Deudores por operaciones de coaseguro

(a) Saldo adeudado por coaseguro

Concepto	Saldos con empresas relacionadas M\$	Saldos con terceros M\$	Total M\$
Primas por cobrar de coaseguros.	-	4.178.186	4.178.186
Siniestros por cobrar por operaciones de coaseguros	-	57.960	57.960
Siniestros por cobrar por operaciones de coaseguros vencidos	-	6.228	6.228
Siniestros por cobrar por operaciones de coaseguros no vencidos	-	51.732	51.732
Deterioro	-	(329.910)	(329.910)
Total	-	3.906.236	3.906.236
Activos corrientes (corto plazo)	-	3.906.236	3.906.236
Activos no corrientes (largo plazo)	-	-	-

(b) Evolución del deterioro por coaseguro

Cuadro de evolución del deterioro.	Primas por cobrar de coaseguros M\$	Otras cuentas por cobrar de coaseguros M\$	Total M\$
Deterioros deudores por operaciones de coaseguro	(110.958)	-	(110.958)
Aumento (disminución) de la provisión por deterioro deudores por operaciones de coaseguro	(224.433)	-	(224.433)
Recupero deudores por operaciones de coaseguro	-	-	-
Castigos deudores por operaciones de coaseguro	-	-	-
Deterioros deudores por operaciones de coaseguro	5.481	-	5.481
Total	(329.910)	-	(329.910)

Notas a los Estados Financieros al 31 de diciembre de 2020

(19) Participación del reaseguro en las reservas técnicas (activo) y reservas técnicas (pasivo)

(a) Reservas para seguros generales

Al 31 de diciembre de 2020, la participación del reaseguro en las reservas técnicas (activo) y reservas técnicas (pasivos) se detalla a continuación:

Reserva para Seguros Generales	Directo M\$	Aceptado M\$	Total pasivos por Reservas M\$	Participación de Reasegurador en las Reservas M\$	Deterioro M\$	Total participación de reaseguro en las Reservas Técnicas M\$
Reserva de Riesgo en Curso	145.316.734	-	145.316.734	44.262.717	-	44.262.717
Reserva de Siniestros	136.981.567	-	136.981.567	69.949.922	-	69.949.922
Liquidados y no pagados	5.645.988	-	5.645.988	1.234.478	-	1.234.478
Liquidados y controvertidos por el asegurado	456.149	-	456.149	175.864	-	175.864
En proceso de liquidación (1) + (2)	117.092.520	-	117.092.520	63.689.905	-	63.689.905
(1) Siniestros reportados	117.092.520	-	117.092.520	63.689.905	-	-
(2) Siniestros detectados y no reportados	-	-	-	-	-	-
Ocurridos y no reportados	13.786.910	-	13.786.910	4.849.675	-	4.849.675
Reserva catastrófica de terremoto	799.434	-	799.434	-	-	-
Reserva de insuficiencia de primas	4.075.253	-	4.075.253	2.834.765	-	2.834.765
Otras reservas técnicas	147.853	-	147.853	-	-	-
Total	287.320.841	-	287.320.841	117.047.404	-	117.047.404

Notas a los Estados Financieros al 31 de diciembre de 2020

(20) Intangibles

(a) Goodwill

Al 31 de diciembre de 2020, la Compañía no ha realizado transacciones de combinaciones de negocios que den origen al reconocimiento de Goodwill.

(b) Activos intangibles distintos a goodwill

Activo	M\$
Licencias Software	697.588
Amortización Acum. Licencias Software	(337.499)
Marcas Comerciales	-
Derechos Estacionamientos	-
Otros	-
Total	360.089

Los activos intangibles comprenden software adquirido y auto-desarrollados.

Los activos intangibles adquiridos se reconocen por su costo amortizado, software de desarrollo propio se realiza en el costo de producción menos la amortización lineal.

La amortización se lleva a cabo sobre el activo que se estima vida útil, generalmente tres años.

Todos los activos intangibles, se analizan por deterioro a la fecha del balance y por escrito si es necesario. Estos gastos de depreciación y deterioro son asignados a las unidades funcionales; la medida en que la asignación a las unidades funcionales no es posible, son reconocidos en otros gastos.

A continuación, se presenta cuadro con los movimientos de los activos intangibles distintos al goodwill al 31 de diciembre de 2020:

Concepto	Saldo Inicial M\$	Incrementos M\$	Amortización del Periodo M\$	Deterioro M\$	Subtotal de Movimientos M\$	Saldo Final M\$
Marcas Comerciales	-	-	-	-	-	-
Instalaciones Oficinas	-	-	-	-	-	-
Asociación Aseguradores	-	-	-	-	-	-
Licencias Software	382.112	372.805	255.159	139.669	(22.023)	360.089
Derechos Estacionamientos	-	-	-	-	-	-
Total	382.112	372.805	255.159	139.669	(22.023)	360.089

(21) Impuestos por cobrar

(a) Cuentas por cobrar por impuestos

El detalle de las cuentas por cobrar por impuestos al 31 de diciembre de 2020, es el siguiente:

Concepto	M\$
Pagos Provisionales Mensuales	2.980.762
PPM por pérdidas acumuladas Artículo N°31 inciso 3	-
Crédito por gastos por capacitación	115.117
Crédito por adquisición de activos fijos	-
Impuesto por Pagar	-
Otros (1)	2.178.945
Total	5.274.824

(1) En el concepto Otros corresponde a: Impuestos por Recuperar M\$1.937.541 e IVA facturas por recibir por M\$241.404.-

(b) Activo por impuestos diferidos

(i) Efecto de impuestos diferidos en patrimonio

Al cierre de los estados financieros, la Compañía presenta diferencias temporarias que originan impuesto diferido a ser contabilizado en patrimonio.

Concepto	Activo (M\$)	Pasivo (M\$)	Neto (M\$)
Inversiones financieras con efecto en patrimonio	(997.282)	-	(997.282)
Coberturas	-	-	-
Otros	-	-	-
Total cargo/(abono) en patrimonio	(997.282)	-	(997.282)

Notas a los Estados Financieros al 31 de diciembre de 2020

(21) Impuestos por cobrar, continuación

(b) Activo por impuestos diferidos, continuación

(ii) Efecto de impuestos diferidos en resultado

Al 31 de diciembre de 2020, los impuestos diferidos determinados por la Compañía son los siguientes:

Concepto	Activo (M\$)	Pasivo (M\$)	Neto (M\$)
Deterioro cuentas incobrables	2.172.163	-	2.172.163
Deterioros deudores por reaseguro	-	-	-
Deterioro instrumentos de renta fija	997.282	-	997.282
Deterioros mutuos hipotecarios	-	-	-
Deterioro bienes raíces	-	-	-
Deterioros intangibles	-	-	-
Deterioro contratos de leasing	-	-	-
Deterioro préstamos otorgados	-	-	-
Valorización acciones	-	-	-
Valorización fondos de inversión	-	-	-
Valorización fondos mutuos	-	-	-
Valorización inversión extranjera	-	-	-
Valorización operaciones de cobertura de riesgo financiero	-	-	-
Valorización pactos	-	-	-
Provisión remuneraciones	-	-	-
Provisión gratificaciones	-	-	-
Provisión DEF	-	-	-
Provisión vacaciones	302.055	-	302.055
Provisión indemnización años de servicio	256.599	-	256.599
Gastos anticipados	-	-	-
Gastos activados	-	-	-
Pérdidas tributarias	-	-	-
Activo fijo neto	20.292	-	20.292
Activo intangible neto	2.959	-	2.959
Pasivo neto IFRS16	107.179	-	107.179
Provisión Valor Bursátil	1.061	-	1.061
Provisión Prima cedida	130.234	-	130.234
DAC Cedido	2.846.241	-	2.846.241
Provisiones Valor de Mercado	(1.358.402)	-	(1.358.402)
Otros efectos de impuesto diferido en resultado (1)	(88.769)	-	(88.769)
Totales	5.388.894	-	5.388.894

(1) El concepto Otros efectos de impuesto diferido en resultado se compone Revalorizaciones corresponde a Activo fijo Tributario por M\$-88.769.

Notas a los Estados Financieros al 31 de diciembre de 2020

(22) Otros activos

(a) Deudas del personal

Al 31 de diciembre de 2020, el saldo de las deudas del personal por M\$ 41.232 presentado en el estado de situación financiera no supera el 5% del total de otros activos y por ende no se presenta detalle.

(b) Cuentas por cobrar intermediarios

Al 31 de diciembre de 2020, la Compañía mantiene las siguientes cuentas por cobrar a intermediarios:

Concepto	Saldos con empresas relacionadas M\$	Saldos con terceros M\$	Total M\$
Cuentas por cobrar asesores previsionales	-	-	-
Corredores	-	761.051	761.051
Otros	-	51.108	51.108
Otras cuentas por cobrar de seguros.	-	-	-
Deterioro	-	26.972	26.972
TOTAL	-	785.187	785.187
Activos corrientes (corto plazo)	-	-	-
Activos no corrientes (largo plazo)	-	785.187	785.187

(c) Gastos anticipados

Al 31 de diciembre de 2020, el saldo en gastos anticipados es el siguiente:

Descripción	M\$
Arriendo Anticipados	145.094
Otros Gastos Anticipados	767.298
Total	912.392

En el concepto Otros Gastos Anticipados corresponde a: Gastos anticipado por habilitación sucursales M\$93.508, Gastos por remodelación amortizados mensual M\$94.519, Proyectos en proceso área sistema M\$47.656 y seguros anticipados M\$31.615.

Notas a los Estados Financieros al 31 de diciembre de 2020

(22) Otros activos, continuación**(d) Otros activos**

El detalle de los otros activos al 31 de diciembre de 2020 se detalla en la siguiente tabla:

Concepto	M\$	Explicación
Deudores Varios	1.330.939	Corresponde a facturas por cobrar deudores varios, fondos a rendir, cheques a fecha deudores varios, cheques protestados deudores varios.
Suministros	40.485	Corresponde a suministros de escritorios
Recuperos	103.004	Recuperos pendientes de ingresar a caja al cierre del ESF
Inter. Tarjetas de Crédito	1.829.322	Pagos de clientes con tarjetas de créditos y que no cumplen con los requisitos de la circular 1499
Boleta Garantía.	981.482	Corresponde a documentos de garantía otorgados a clientes por concepto de presentación a concursos en licitaciones públicas.
Aplicación IFRS 16	723.881	Corresponde a la aplicación IFRS 16 Norma sobre arrendamientos de las sucursales
Total	5.009.113	

(23) Pasivos financieros

(a) Pasivos financieros a valor razonable con cambios en resultados

Al 31 de diciembre de 2020, la Compañía no tiene obligaciones por pasivos financieros medidos a valor razonable con cambios en resultados.

(b) Pasivos financieros a costo amortizado

(i) Deudas con entidades financieras

Al 31 de diciembre de 2020, la Compañía no presenta deudas con entidades financieras.

(ii) Otros pasivos financieros a costo amortizado

Al 31 de diciembre de 2020, la Compañía no presenta saldos de otros pasivos financieros a costo amortizado.

(iii) Impagos y otros incumplimientos

Al 31 de diciembre de 2020, la Compañía no ha incurrido en impagos u otros incumplimientos relacionados con su deuda financiera.

(24) Pasivos no corrientes mantenidos para la venta

La Compañía no presenta pasivos no corrientes mantenidos para la venta al 31 de diciembre de 2020.

(25) Reservas técnicas

(a) Reservas para seguros generales

(i) Reserva de riesgo en curso

Concepto	M\$
Saldo Inicial al 1ero de enero	144.987.723
Reserva por venta nueva	221.247.494
Liberación de reserva	220.918.483
Liberación de reserva Stock (1)	125.233.900
Liberación de reserva Venta Nueva	95.684.583
Otros	-
Total Reserva Riesgo en Curso	145.316.734

(1) Corresponde a la liberación de reserva proveniente del ejercicio anterior.

(ii) Reserva de siniestros

Reserva de Siniestro	Saldo Inicial	Incremento	Disminuciones	Ajuste por diferencia de cambio	Otros	Saldo final
Liquidados y No Pagados	9.149.559	110.163.479	113.474.460	(192.590)	-	5.645.988
Liquidados y Controvertidos por el Asegurado	2.244.579	656.036	2.445.695	1.229	-	456.149
En Proceso de Liquidación (1) + (2)	127.447.933	125.551.480	135.935.378	28.485	-	117.092.520
(1) Siniestros reportados	127.447.933	125.551.480	135.935.378	28.485	-	117.092.520
(2) Siniestros detectados y no reportados	-	-	-	-	-	-
Ocurridos y No Reportados	12.600.817	20.154.388	19.348.451	380.156	-	13.786.910
Total	151.442.888	256.525.383	271.203.984	217.280	-	136.981.567

(25) Reservas técnicas, continuación

(a) Reservas para seguros generales, continuación

(iii) Reserva de insuficiencia de primas

Al 31 de diciembre de 2020, el saldo de las reservas técnica de insuficiencia de primas asciende a M\$4.075.253 presentado en el estado de situación financiera.

Para el cálculo de la reserva de insuficiencia de prima se están teniendo las siguientes consideraciones:

Se está utilizando la misma agrupación que para el cálculo de reserva de OYNR la cual se encuentra detallada en la tabla anterior.

(iv) Otras reservas técnicas

Concepto	M\$
Saldo Inicial al 1 ero de enero	146.542
Constitución de reserva	-
Prima ganada durante el periodo	-
Ajustes por tipo de cambio	1.311
Liberación de reserva	-
Otros	-
Total	147.853

Notas a los Estados Financieros al 31 de diciembre de 2020

(25) Reservas técnicas, continuación

(b) SOAP

(i) Cuadro N° 1: Siniestros

(i.1) N° de siniestros denunciados del período.

Compañía en Convenio		Siniestros Rechazados (1)			Siniestros en Revisión (2)			Siniestros Aceptados (3)			Total Siniestros del período (1+2+3)		
Nombre	País	Soap	Soapex contratados en:		Soap	Soapex contratados en:		Soap	Soapex contratados en:		Soap	Soapex contratados en:	
			Chile	Extranjero		Chile	Extranjero		Chile	Extranjero		Chile	Extranjero
		4	-	-	327	-	-	3.925	-	-	4.256	-	-

(i.2) N° de siniestros pagados o por pagar del período.

Compañía en Convenio		Siniestros Pagados (4)			Siniestros parcialmente pagados (5)			Siniestros por pagar (6)			Total Siniestros del período (4+5+6)		
Nombre	País	Soap	Soapex contratados en:		Soap	Soapex contratados en:		Soap	Soapex contratados en:		Soap	Soapex contratados en:	
			Chile	Extranjero		Chile	Extranjero		Chile	Extranjero		Chile	Extranjero
		2.374	-	-	1.264	-	-	287	-	-	3.925	-	-

(i.3) N° de personas siniestradas del período.

Compañía en Convenio		Fallecidos (7)		Personas con incapacidad Permanente Total (8)		Personas con incapacidad Permanente Parcial (9)		Personas a las que se les pagó o pagará solo gastos de hospital y otros (10)		Personas de Siniestros en Revisión (11)		Total de Personas Siniestradas del Período (7+8+9+10+11)		
Nombre	País	Soap	Soapex contratados en:		Soap	Soapex contratados en:		Soap	Soapex contratados en:		Soap	Soapex contratados en:		
			Chile	Extranjero		Chile	Extranjero		Chile	Extranjero		Chile	Extranjero	
		141	-	-	3	-	-	2.301	-	-	1.729	-	-	4.579

Notas a los Estados Financieros al 31 de diciembre de 2020

(25) Reservas técnicas, continuación

(b) SOAP, continuación

(i) Cuadro N°1: Siniestros, continuación

(i.4) Siniestros pagados directos en el período (M\$).

Referido a los siniestros denunciados ya sea en revisión o aceptados, del período y del período anterior.

Compañía en Convenio		Indemnizaciones (sin gasto de hospital) (12)										Gastos de hospital y otros (13)			Costo de liquidación (14)			Total de siniestros pagados directos (12+13+14)				
		Fallecidos		Invalidados parcial				Invalidados Total				Total Indemnización		Soap	Soapex contratados en:		Soap	Soapex contratados en:		Soap	Soapex contratados en:	
Nombre	Pais	Soap	Soapex contratados en:		Soap	Soapex contratados en:		Soap	Soapex contratados en:		Soap	Soapex contratados en:		Soap	Soapex contratados en:		Soap	Soapex contratados en:				
			Chile	Extranjero		Chile	Extranjero		Chile	Extranjero		Chile	Extranjero		Chile	Extranjero		Chile	Extranjero			
		361.346	-	-	953.626	-	-	1.753.296	-	-	3.068.268	-	-	1.027.255	-	-	730.988	-	-	4.826.511	-	-

(i.5) Costo de siniestros directos del período (M\$).

Referido a los siniestros denunciados ya sea en revisión o aceptados, del período y del período anterior.

Compañía en Convenio		Siniestros pagados directos (16)			Siniestros por Pagar Directos (18)			Ocurridos y no reportados (17)			Siniestros por Pagar Directos Período			Costo de Siniestros Directos del		
Nombre	Pais	Soap	Soapex contratados en:		Soap	Soapex contratados en:		Soap	Soapex contratados en:		Soap	Soapex contratados en:		Soap	Soapex contratados en:	
			Chile	Extranjero		Chile	Extranjero		Chile	Extranjero		Chile	Extranjero		Chile	Extranjero
		4.826.511	-	-	1.100.716	-	-	1.136.070	-	-	2.557.144	-	-	4.506.153	-	-

Notas a los Estados Financieros al 31 de diciembre de 2020

(25) Reservas técnicas, continuación

(b) SOAP, continuación

(ii) Cuadro N°2: Antecedentes de la venta

Vehiculos	Numero de Vehiculos			Prima Directa (Miles \$)			Prima Promedio por Vehiculo		
	Soap	Soapex contratados en chile	Soapex contratados en el	Soap	Soapex contratados en chile	Soapex contratados en el	Soap	Soapex contratados en chile	Soapex contratados en el
1. Automóviles	756.317	2.650	35	4.204.218	27.609	234	5.559	10.418	6.686
2. Camionetas y furgones	277.741	1.679	14	2.207.760	18.622	95	7.949	11.091	6.786
3. Camiones	75.912	-	-	1.451.285	-	-	19.118	-	-
4. Buses	32.541	-	-	1.182.120	-	-	36.327	-	-
5. Motocicletas y Similares	126.888	2.429	-	3.965.385	36.103	-	31.251	14.863	-
6. Taxis	1.836	-	-	45.215	-	-	24.627	-	-
7. Otros	35.192	158	-	234.443	1.800	-	6.662	11.392	-
Total	1.306.427	6.916	49	13.290.426	84.134	329	131.493	47.764	13.472
Pre Impuesto	-	-	-	-	-	-	-	-	-
Internet	1.306.427	6.916	49	13.290.426	84.134	329	10.173	12.165	6.714
POS (Points of sales)	-	-	-	-	-	-	-	-	-
Total	1.306.427	6.916	49	13.290.426	84.134	329	10.173	12.165	6.714

Notas a los Estados Financieros al 31 de diciembre de 2020

(26) Deudas por operaciones de seguro

(a) Deudas con asegurados

El monto de deudas con asegurados al 31 de diciembre de 2020, mantenidas por la Compañía es la siguiente:

Concepto	Saldos con empresas relacionadas	Saldos con terceros	Total
Deudas con asegurados	-	8.644.137	8.644.137
Total	-	8.644.137	8.644.137
Pasivos corrientes (Corto Plazo)	-	8.644.137	8.644.137
Pasivos no corrientes (Largo Plazo)	-	-	-

Las deudas con asegurados se generan producto de las cancelaciones o anulaciones de pólizas por los asegurados.

(26) Deudas por operaciones de seguro, continuación

(b) Deudas por operaciones por reaseguro

VENCIMIENTOS DE SALDOS	1	2	NACIONAL
Nombre corredor de reaseguros	S/C	WILLIS CORREDORES DE REASEGURO LIMITADA	
Código corredor reaseguros		- C-031	
Tipo de relación corredor c/cia		- NR	
País del corredor		- CHL: Chile	
Nombre del reasegurador:	CHUBB DE CHILE COMPAÑIA DE SEGUROS GENERALES S.A.	CHUBB DE CHILE COMPAÑIA DE SEGUROS GENERALES S.A.	
Código de Identificación:	99225000-3	99225000-3	
Tipo de Relación:	NR	NR	
País del reasegurado	CHL: Chile	CHL: Chile	
1. Saldos sin Retención	11.008	390	11.398
Meses anteriores	11.008	390	11.398
(mes j-3)	-	-	-
(mes j-2)	-	-	-
(mes j-1)	-	-	-
(mes j)	-	-	-
(mes j+1)	-	-	-
(mes j+2)	-	-	-
(mes j+3)	-	-	-
Meses posteriores	-	-	-
2. Fondos Retenidos			-
2.1. Saldos por Reservas de Primas			-
Total (1+2)	11.008	390	11.398

Notas a los Estados Financieros al 31 de diciembre de 2020

(26) Deudas por operaciones de seguro, continuación

(b) Deudas por operaciones por reaseguro, continuación

VENCIMIENTOS DE SALDOS	1	2	3	4	5	6	7	8	9	10
Nombre corredor de reaseguros	AON CHILE CORREDORE S DE REASEGUROS LIMITADA	AON CHILE CORREDORE S DE REASEGUROS LIMITADA	AON CHILE CORREDORE S DE REASEGUROS LIMITADA	AON CHILE CORREDORE S DE REASEGUROS LIMITADA	AON CHILE CORREDORE S DE REASEGUROS LIMITADA	AON CHILE CORREDORE S DE REASEGUROS LIMITADA	AON CHILE CORREDORE S DE REASEGUROS LIMITADA	AON CHILE CORREDORE S DE REASEGUROS LIMITADA	AON CHILE CORREDORE S DE REASEGUROS LIMITADA	AON CHILE CORREDORE S DE REASEGUROS LIMITADA
Código corredor reaseguros	C-022	C-022	C-022	C-022	C-022	C-022	C-022	C-022	C-022	C-022
Tipo de relación corredor c/cia	NR	NR	NR	NR	NR	NR	NR	NR	NR	NR
País del corredor	CHL: Chile	CHL: Chile	CHL: Chile	CHL: Chile	CHL: Chile	CHL: Chile	CHL: Chile	CHL: Chile	CHL: Chile	CHL: Chile
Nombre del reasegurador:	Liberty Mutual Insurance Company	Catlin Re Switzerland Ltd	Hannover Rück Se	Mapfre Re, Compania De Reaseguros, S.A.	Transatlantic Reinsurance Company	Partner Reinsurance Europe Se	Reaseguradora Patria, S.A.	Scor Reinsurance Company	Lloyd's Syndicate 2003 (Catlin Underwriting Agencies Limited)	Lloyd's Syndicate 2987 (Brit Syndicates Limited)
Código de Identificación:	NRE06220170	NRE17620170	NRE00320170	NRE06120170	NRE06220170	NRE08920170	NRE12320170	NRE06220170	NRE14920170	NRE14920170
Tipo de Relación:	034	002	004	002	054	008	003	046	075	094
País del reasegurado	USA: United States (the)	CHE: Switzerland	DEU: Germany	ESP: Spain	USA: United States (the)	IRL: Ireland	MEX: Mexico	USA: United States (the)	GBR: United Kingdom (the)	GBR: United Kingdom (the)
1. Saldos sin Retención	5.073	222	65.273	1.574	14.524	736	9.290	27.230	13.887	2.477
Meses anteriores	4.742	222	31.650	1.574	14.524	736	9.290	377	13.887	2.477
(mes j-3)	-	-	22.216	-	-	-	-	-	-	-
(mes j-2)	-	-	626	-	-	-	-	-	-	-
(mes j-1)	-	-	6.803	-	-	-	-	-	-	-
(mes j)	-	-	264	-	-	-	-	-	-	-
(mes j+1)	331	-	-	-	-	-	-	-	-	-
(mes j+2)	-	-	3.714	-	-	-	-	26.853	-	-
(mes j+3)	-	-	-	-	-	-	-	-	-	-
Meses posteriores	-	-	-	-	-	-	-	-	-	-
2. Fondos Retenidos										
2.1. Saldos por Reservas de Primas										
Total (1+2)	5.073	222	65.273	1.574	14.524	736	9.290	27.230	13.887	2.477

Notas a los Estados Financieros al 31 de diciembre de 2020

(26) Deudas por operaciones de seguro, continuación

(b) Deudas por operaciones por reaseguro, continuación

VENCIMIENTOS DE SALDOS	11	12	13	14	15	16	17	18	19	20
Nombre corredor de reaseguros	AON CHILE CORREDORES S DE REASEGUROS LIMITADA	AON CHILE CORREDORES S DE REASEGUROS LIMITADA	AON CHILE CORREDORES S DE REASEGUROS LIMITADA	AON CHILE CORREDORES S DE REASEGUROS LIMITADA	AON CHILE CORREDORES S DE REASEGUROS LIMITADA	AON CHILE CORREDORES S DE REASEGUROS LIMITADA	AON CHILE CORREDORES S DE REASEGUROS LIMITADA	AON CHILE CORREDORES S DE REASEGUROS LIMITADA	AON CHILE CORREDORES S DE REASEGUROS LIMITADA	AON CHILE CORREDORES S DE REASEGUROS LIMITADA
Código corredor reaseguros	C-022	C-022	C-022	C-022	C-022	C-022	C-022	C-022	C-022	C-022
Tipo de relación corredor c/cia	NR	NR	NR	NR	NR	NR	NR	NR	NR	NR
Pais del corredor	CHL: Chile	CHL: Chile	CHL: Chile	CHL: Chile	CHL: Chile	CHL: Chile	CHL: Chile	CHL: Chile	CHL: Chile	CHL: Chile
Nombre del reasegurador:	Lloyd's Syndicate 0510 (Tokio Marine Kiln Syndicates Ltd)	Hdi Global Network Ag	Münchener Rückversiche- rungs- Gesellschaft Aktiengesellsc haft In München (Munich Reinsurance Company)	Lloyd's Syndicate 4472 (Liberty Managing Agency Ltd)	Swiss Reinsurance America Corporation	Scor Se	Odyssey Reinsurance Company	Lloyd's Syndicate 1183 (Talbot Underwriting Ltd)	Lloyd's Syndicate 1955 (Barbican Managing Agency Limited)	Lloyd's Syndicate 4020 (Ark Syndicate Management Limited)
Código de Identificación:	NRE14920170 035	NRE00320170 005	NRE00320170 008	NRE14920170 110	NRE06220170 051	NRE06820170 014	NRE06220170 041	NRE14920170 047	NRE14920170 069	NRE14920170 106
Tipo de Relación:	NR	R	NR	NR	NR	NR	NR	NR	NR	NR
Pais del reasegurado	GBR: United Kingdom (the)	DEU: Germany	DEU: Germany	GBR: United Kingdom (the)	USA: United States (the)	FRA: France	USA: United States (the)	GBR: United Kingdom (the)	GBR: United Kingdom (the)	GBR: United Kingdom (the)
1. Saldos sin Retención	20.845	24.002	6.215	126.914	12.162	201.492	154	449	30.503	75
Meses anteriores	-	2.461	6.215	1.724	11.794	-	154	449	1.209	75
(mes j-3)	-	-	-	-	-	-	-	-	-	-
(mes j-2)	-	-	-	-	-	-	-	-	-	-
(mes j-1)	-	-	-	-	-	-	-	-	-	-
(mes j)	-	-	-	-	-	-	-	-	-	-
(mes j+1)	20.845	-	-	83.378	368	-	-	-	29.294	-
(mes j+2)	-	21.541	-	41.812	-	201.492	-	-	-	-
(mes j+3)	-	-	-	-	-	-	-	-	-	-
Meses posteriores	-	-	-	-	-	-	-	-	-	-
2. Fondos Retenidos										
2.1. Saldos por Reservas de Primas										
Total (1+2)	20.845	24.002	6.215	126.914	12.162	201.492	154	449	30.503	75

Notas a los Estados Financieros al 31 de diciembre de 2020

(26) Deudas por operaciones de seguro, continuación

(b) Deudas por operaciones por reaseguro, continuación

VENCIMIENTOS DE SALDOS	21	22	23	24	25	26	27	28	29	30	
Nombre corredor de reaseguros	AON CHILE CORREDORE S DE REASEGUROS LIMITADA C-022	AON CHILE CORREDORE S DE REASEGUROS LIMITADA C-022	AON CHILE CORREDORE S DE REASEGUROS LIMITADA C-022	AON CHILE CORREDORE S DE REASEGUROS LIMITADA C-022	AON CHILE CORREDORE S DE REASEGUROS LIMITADA C-022	AON CHILE CORREDORE S DE REASEGUROS LIMITADA C-022	AON CHILE CORREDORE S DE REASEGUROS LIMITADA C-022	AON CHILE CORREDORE S DE REASEGUROS LIMITADA C-022	AON CHILE CORREDORE S DE REASEGUROS LIMITADA C-022	AON CHILE CORREDORE S DE REASEGUROS LIMITADA C-022	AON CHILE CORREDORE S DE REASEGUROS LIMITADA C-022
Código corredor reaseguros	NR	NR	NR	NR	NR	NR	NR	NR	NR	NR	NR
Tipo de relación corredor c/cia	NR	NR	NR	NR	NR	NR	NR	NR	NR	NR	NR
País del corredor	CHL: Chile	CHL: Chile	CHL: Chile	CHL: Chile	CHL: Chile	CHL: Chile	CHL: Chile	CHL: Chile	CHL: Chile	CHL: Chile	CHL: Chile
Nombre del reasegurador:	Royal & Sun Alliance Insurance Plc	Lloyd's Syndicate 3210 (Mitsui Sumitomo)	Lloyd's Syndicate 2623 (Beazley Furlonge Limited)	Lloyd's Syndicate 0609 (Atrium Underwriters Limited)	Syndicate 5000 (Travelers Syndicate Management Limited)	Lloyd's Syndicate 1084 (Chaucer Syndicates Limited)	Lloyd's Syndicate 1206 (AmTrust at Lloyd's Limited)	Axa Corporate Solutions Assurance	Lloyd's Syndicate 1200 (Argo Managing Agency Limited)	Lloyd's Syndicate 1686 (Asta Managing Agency Limited)	Lloyd's Syndicate
Código de Identificación:	NRE14920170 135	NRE14920180 149	NRE14920170 090	NRE14920170 038	NRE14920170 113	NRE14920170 044	NRE14920170 049	NRE06820170 003	NRE14920170 048	NRE14920170 058	NRE14920170
Tipo de Relación:	NR	NR	NR	NR	NR	NR	NR	NR	NR	NR	NR
País del reasegurado	GBR: United Kingdom (the)	GBR: United Kingdom (the)	GBR: United Kingdom (the)	GBR: United Kingdom (the)	GBR: United Kingdom (the)	GBR: United Kingdom (the)	GBR: United Kingdom (the)	FRA: France	GBR: United Kingdom (the)	GBR: United Kingdom (the)	GBR: United Kingdom (the)
1. Saldos sin Retención	11.196	804	329	3.960	5.398	140.961	103	588	1.871	55.586	
Meses anteriores	11.196	804	75	1.593	4.497	1.997	103	-	1.490	-	-
(mes j-3)	-	-	254	-	901	-	-	-	381	-	-
(mes j-2)	-	-	-	-	-	-	-	438	-	-	-
(mes j-1)	-	-	-	-	-	-	-	-	-	-	-
(mes j)	-	-	-	-	-	-	-	150	-	-	-
(mes j+1)	-	-	-	-	-	138.964	-	-	-	-	55.586
(mes j+2)	-	-	-	2.367	-	-	-	-	-	-	-
(mes j+3)	-	-	-	-	-	-	-	-	-	-	-
Meses posteriores	-	-	-	-	-	-	-	-	-	-	-
2. Fondos Retenidos											
2.1. Saldos por Reservas de Primas											
Total (1+2)	11.196	804	329	3.960	5.398	140.961	103	588	1.871	55.586	

Notas a los Estados Financieros al 31 de diciembre de 2020

(26) Deudas por operaciones de seguro, continuación

(b) Deudas por operaciones por reaseguro, continuación

VENCIMIENTOS DE SALDOS	31	32	33	34	35	36	37	38	39	40
Nombre corredor de reaseguros	AON CHILE CORREDORE S DE REASEGUROS LIMITADA C-022	AON CHILE CORREDORE S DE REASEGUROS LIMITADA C-022	AON CHILE CORREDORE S DE REASEGUROS LIMITADA C-022	AON CHILE CORREDORE S DE REASEGUROS LIMITADA C-022	AON CHILE CORREDORE S DE REASEGUROS LIMITADA C-022	AON CHILE CORREDORE S DE REASEGUROS LIMITADA C-022	AON CHILE CORREDORE S DE REASEGUROS LIMITADA C-022	AON CHILE CORREDORE S DE REASEGUROS LIMITADA C-022	AON CHILE CORREDORE S DE REASEGUROS LIMITADA C-022	AON CHILE CORREDORE S DE REASEGUROS LIMITADA C-022
Código corredor reaseguros	NR	NR	NR	NR	NR	NR	NR	NR	NR	NR
Tipo de relación corredor c/cia	CHL: Chile	CHL: Chile	CHL: Chile	CHL: Chile	CHL: Chile	CHL: Chile	CHL: Chile	CHL: Chile	CHL: Chile	CHL: Chile
Pais del corredor	Lloyd's Syndicate 1492 (Capita Managing Agency Ltd)	Aviva Insurance Limited	Lloyd's Syndicate 2015 (The Channel Managing Agency Ltd)	Lloyd's Syndicate 2012 (Arch Underwriting at Lloyd's Ltd)	Lloyd's Syndicate 1274 (Antares Managing Agency Limited)	Lloyd's Syndicate 0033 (Hiscox Syndicates Limited)	Westport Insurance Corporation	Lloyd's Syndicate 1221 (Navigators Underwriting Agency Limited)	Lloyd's Syndicate 2468 (Neon Underwriting Ltd)	Lloyd's Syndicate 3623 (Beazley Furlonge Limited)
Nombre del reasegurador:	NRE14920170 057	NRE14920170 009	NRE14920170 080	NRE14920170 078	NRE14920170 053	NRE14920170 026	NRE06220170 057	NRE14920170 051	NRE14920170 087	NRE14920170 102
Codigo de Identificacion:	NR	NR	NR	NR	NR	NR	NR	NR	NR	NR
Tipo de Relación:	GBR: United Kingdom (the)	GBR: United Kingdom (the)	GBR: United Kingdom (the)	GBR: United Kingdom (the)	GBR: United Kingdom (the)	GBR: United Kingdom (the)	USA: United States (the)	GBR: United Kingdom (the)	GBR: United Kingdom (the)	GBR: United Kingdom (the)
Pais del reasegurado	234	75	75	90.565	111.171	5.538	49.393	96	1.106	259
1. Saldos sin Retención	234	75	75	90.565	111.171	5.538	49.393	96	1.106	259
Meses anteriores	-	-	-	-	-	-	-	-	-	-
(mes j-3)	-	-	-	-	-	-	-	-	-	-
(mes j-2)	-	-	-	-	-	-	-	-	-	-
(mes j-1)	-	-	-	-	-	-	-	-	-	-
(mes j)	-	-	-	-	-	-	-	-	-	-
(mes j+1)	-	-	-	88.603	111.171	-	-	-	-	-
(mes j+2)	-	-	-	-	-	-	-	-	-	-
(mes j+3)	-	-	-	-	-	-	-	-	-	-
Meses posteriores	-	-	-	-	-	-	-	-	-	-
2. Fondos Retenidos										
2.1. Saldos por Reservas de Primas										
Total (1+2)	234	75	75	90.565	111.171	5.538	49.393	96	1.106	259

Notas a los Estados Financieros al 31 de diciembre de 2020

(26) Deudas por operaciones de seguro, continuación

(b) Deudas por operaciones por reaseguro, continuación

VENCIMIENTOS DE SALDOS	41	42	43	44	45	46	47	48	49	50
Nombre corredor de reaseguros	AON CHILE CORREDORES S DE REASEGUROS LIMITADA	AON CHILE CORREDORES S DE REASEGUROS LIMITADA	AON CHILE CORREDORES S DE REASEGUROS LIMITADA	AON CHILE CORREDORES S DE REASEGUROS LIMITADA	AON CHILE CORREDORES S DE REASEGUROS LIMITADA	ARTHUR J. GALLAGHER CHILE CORREDORES S DE REASEGUROS S.A.	ARTHUR J. GALLAGHER CHILE CORREDORES S DE REASEGUROS S.A.	ARTHUR J. GALLAGHER CHILE CORREDORES S DE REASEGUROS S.A.	ARTHUR J. GALLAGHER CHILE CORREDORES S DE REASEGUROS S.A.	ARTHUR J. GALLAGHER CHILE CORREDORES S DE REASEGUROS S.A.
Código corredor reaseguros	C-022	C-022	C-022	C-022	C-022	C-258	C-258	C-258	C-258	C-258
Tipo de relación corredor c/cia	NR	NR	NR	NR	NR	NR	NR	NR	NR	NR
País del corredor	CHL: Chile	CHL: Chile	CHL: Chile	CHL: Chile	CHL: Chile	CHL: Chile	CHL: Chile	CHL: Chile	CHL: Chile	CHL: Chile
Nombre del reasegurador:	Lloyd's Syndicate 3624 (Hiscox Syndicates Limited)	Lloyd's Syndicate 0386 (QBE Underwriting Limited)	Lloyd's Syndicate 0435 (Faraday Underwriting Limited)	Lloyd's Syndicate 1897 (Asta Managing Agency Limited)	Lloyd's Syndicate 0318 (Beaufort Underwriting Agency Limited)	Catlin Re Switzerland Ltd	Reaseguradora Patria, S.A.	Assicurazioni Generali S.P.A.	Lloyd's Syndicate 1686 (Asta Managing Agency Limited)	Lloyd's Syndicate 1492 (Capita Managing Agency Ltd)
Código de Identificación:	NRE14920170 103	NRE14920170 032	NRE14920170 033	NRE14920170 065	NRE14920170 030	NRE17620170 002	NRE12320170 003	NRE09420170 001	NRE14920170 058	NRE14920170 057
Tipo de Relación:	NR	NR	NR	NR	NR	NR	NR	NR	NR	NR
País del reasegurado	GBR: United Kingdom (the)	GBR: United Kingdom (the)	GBR: United Kingdom (the)	GBR: United Kingdom (the)	GBR: United Kingdom (the)	CHE: Switzerland	MEX: Mexico	ITA: Italy	GBR: United Kingdom (the)	GBR: United Kingdom (the)
1. Saldos sin Retención	9.979	508	1.471	75	27.793	193	1.824	707	71	71
Meses anteriores	1.241	508	1.471	75	-	193	1.824	707	71	71
(mes j-3)	-	-	-	-	-	-	-	-	-	-
(mes j-2)	-	-	-	-	-	-	-	-	-	-
(mes j-1)	-	-	-	-	-	-	-	-	-	-
(mes j)	-	-	-	-	-	-	-	-	-	-
(mes j+1)	-	-	-	-	27.793	-	-	-	-	-
(mes j+2)	8.738	-	-	-	-	-	-	-	-	-
(mes j+3)	-	-	-	-	-	-	-	-	-	-
Meses posteriores	-	-	-	-	-	-	-	-	-	-
2. Fondos Retenidos	-	-	-	-	-	-	-	-	-	-
2.1. Saldos por Reservas de Primas	-	-	-	-	-	-	-	-	-	-
Total (1+2)	9.979	508	1.471	75	27.793	193	1.824	707	71	71

Notas a los Estados Financieros al 31 de diciembre de 2020

(26) Deudas por operaciones de seguro, continuación

(b) Deudas por operaciones por reaseguro, continuación

VENCIMIENTOS DE SALDOS	51	52	53	54	55	56	57	58	59	60
Nombre corredor de reaseguros	ARTHUR J. GALLAGHER CHILE CORREDORE S DE REASEGUROS S.A.	ARTHUR J. GALLAGHER CHILE CORREDORE S DE REASEGUROS S.A.	ARTHUR J. GALLAGHER CHILE CORREDORE S DE REASEGUROS S.A.	ARTHUR J. GALLAGHER CHILE CORREDORE S DE REASEGUROS S.A.	CONOSUR RE, CORREDORE S DE REASEGUROS LIMITADA	CONOSUR RE, CORREDORE S DE REASEGUROS LIMITADA	CONOSUR RE, CORREDORE S DE REASEGUROS LIMITADA	CONOSUR RE, CORREDORE S DE REASEGUROS LIMITADA	CONOSUR RE, CORREDORE S DE REASEGUROS LIMITADA	CONOSUR RE, CORREDORE S DE REASEGUROS LIMITADA
Código corredor reaseguros	C-258	C-258	C-258	C-258	C-231	C-231	C-231	C-231	C-231	C-231
Tipo de relación corredor c/cia	NR	NR	NR	NR	NR	NR	NR	NR	NR	NR
Pais del corredor	CHL: Chile	CHL: Chile	CHL: Chile	CHL: Chile	CHL: Chile	CHL: Chile	CHL: Chile	CHL: Chile	CHL: Chile	CHL: Chile
Nombre del reasegurador:	Lloyd's Syndicate 2015 (The Channel Managing Agency Ltd)	Lloyd's Syndicate 2012 (Arch Underwriting at Lloyd's Ltd)	Aig Europe Limited	Zurich Reinsurance Company Ltd.	Mapfre Re, Compania De Reaseguros, S.A.	Transatlantic Reinsurance Company	Amlin Ag	Reaseguradora Patria, S.A.	Lloyd's Syndicate 2001 (MS Amlin Underwriting Limited)	Lloyd's Syndicate 2003 (Catlin Underwriting Agencies Limited)
Codigo de Identificacion:	NRE14920170080	NRE14920170078	NRE14920170002	NRE17620170014	NRE06120170002	NRE06220170054	NRE17620170001	NRE12320170003	NRE14920170074	NRE14920170075
Tipo de Relación:	NR	NR	NR	NR	NR	NR	NR	NR	NR	NR
Pais del reasegurado	GBR: United Kingdom (the)	GBR: United Kingdom (the)	GBR: United Kingdom (the)	CHE: Switzerland	ESP: Spain	USA: United States (the)	CHE: Switzerland	MEX: Mexico	GBR: United Kingdom (the)	GBR: United Kingdom (the)
1. Saldos sin Retención	71	71	128	257	14.137	1.229	3.086	2.049	8.019	3.704
Meses anteriores	71	71	128	257	14.137	1.192	3.086	1.988	8.019	3.704
(mes j-3)	-	-	-	-	-	-	-	-	-	-
(mes j-2)	-	-	-	-	-	-	-	-	-	-
(mes j-1)	-	-	-	-	-	37	-	61	-	-
(mes j)	-	-	-	-	-	-	-	-	-	-
(mes j+1)	-	-	-	-	-	-	-	-	-	-
(mes j+2)	-	-	-	-	-	-	-	-	-	-
(mes j+3)	-	-	-	-	-	-	-	-	-	-
Meses posteriores	-	-	-	-	-	-	-	-	-	-
2. Fondos Retenidos	-	-	-	-	-	-	-	-	-	-
2.1. Saldos por Reservas de Primas	-	-	-	-	-	-	-	-	-	-
Total (1+2)	71	71	128	257	14.137	1.229	3.086	2.049	8.019	3.704

Notas a los Estados Financieros al 31 de diciembre de 2020

(26) Deudas por operaciones de seguro, continuación

(b) Deudas por operaciones por reaseguro, continuación

VENCIMIENTOS DESALDOS	61	62	63	64	65	66	67	68	69	70
Nombre corredor de reaseguros	CONOSUR RE, CORREDORES DE REASEGUROS LIMITADA	CONOSUR RE, CORREDORES DE REASEGUROS LIMITADA	CONOSUR RE, CORREDORES DE REASEGUROS LIMITADA	CONOSUR RE, CORREDORES DE REASEGUROS LIMITADA	CONOSUR RE, CORREDORES DE REASEGUROS LIMITADA	CONOSUR RE, CORREDORES DE REASEGUROS LIMITADA	CONOSUR RE, CORREDORES DE REASEGUROS LIMITADA	CONOSUR RE, CORREDORES DE REASEGUROS LIMITADA	CONOSUR RE, CORREDORES DE REASEGUROS LIMITADA	CONOSUR RE, CORREDORES DE REASEGUROS LIMITADA
Código corredor reaseguros	C-231	C-231	C-231	C-231	C-231	C-231	C-231	C-231	C-231	C-231
Tipo de relación corredor c/cia	NR	NR	NR	NR	NR	NR	NR	NR	NR	NR
País del corredor	CHL: Chile	CHL: Chile	CHL: Chile	CHL: Chile	CHL: Chile	CHL: Chile	CHL: Chile	CHL: Chile	CHL: Chile	CHL: Chile
Nombre del reasegurador:	Lloyd's Syndicate 2007 (Novae Syndicates Limited)	Lloyd's Syndicate 2987 (Brit Syndicates Limited)	Hdi Global Network Ag	Münchener Rückversicherungs-Gesellschaft Aktiengesellschaft In München (Munich Reinsurance Company)	Lloyd's Syndicate 1183 (Talbot Underwriting Ltd)	Lloyd's Syndicate 0382 (Hardy (Underwriting Agencies) Limited)	Lloyd's Syndicate 4020 (Ark Syndicate Management Limited)	Royal & Sun Alliance Insurance Plc	Lloyd's Syndicate 1084 (Chaucer Syndicates Limited)	Lloyd's Syndicate 4141 (HCC Underwriting Agency Ltd)
Código de Identificación:	NRE14920170076	NRE14920170094	NRE00320170005	NRE00320170008	NRE14920170047	NRE14920170031	NRE14920170106	NRE14920170135	NRE14920170044	NRE14920170107
Tipo de Relación:	NR	NR	R	NR	NR	NR	NR	NR	NR	NR
País del reasegurado	GBR: United Kingdom (the)	GBR: United Kingdom (the)	DEU: Germany	DEU: Germany	GBR: United Kingdom (the)	GBR: United Kingdom (the)	GBR: United Kingdom (the)	GBR: United Kingdom (the)	GBR: United Kingdom (the)	GBR: United Kingdom (the)
1. Saldos sin Retención	18.008	15.202	16.495	8.813	2.050	8.881	1.757	20.706	16.178	1.301
Meses anteriores	18.008	15.202	16.495	8.813	1.989	8.850	1.727	20.645	16.178	-
(mes j-3)	-	-	-	-	-	-	-	-	-	-
(mes j-2)	-	-	-	-	-	-	-	-	-	-
(mes j-1)	-	-	-	-	61	-	-	61	-	-
(mes j)	-	-	-	-	-	-	-	-	-	-
(mes j+1)	-	-	-	-	-	-	-	-	-	-
(mes j+2)	-	-	-	-	-	31	30	-	-	1.301
(mes j+3)	-	-	-	-	-	-	-	-	-	-
Meses posteriores	-	-	-	-	-	-	-	-	-	-
2. Fondos Retenidos	-	-	-	-	-	-	-	-	-	-
2.1. Saldos por Reservas de Primas	-	-	-	-	-	-	-	-	-	-
Total (1+2)	18.008	15.202	16.495	8.813	2.050	8.881	1.757	20.706	16.178	1.301

Notas a los Estados Financieros al 31 de diciembre de 2020

(26) Deudas por operaciones de seguro, continuación

(b) Deudas por operaciones por reaseguro, continuación

VENCIMIENTOS DE SALDOS	71	72	73	74	75	76	77	78	79	80
Nombre corredor de reaseguros	CONOSUR RE, CORREDORES DE REASEGUROS LIMITADA	CONOSUR RE, CORREDORES DE REASEGUROS LIMITADA	CONOSUR RE, CORREDORES DE REASEGUROS LIMITADA	CONOSUR RE, CORREDORES DE REASEGUROS LIMITADA	CONOSUR RE, CORREDORES DE REASEGUROS LIMITADA	CONOSUR RE, CORREDORES DE REASEGUROS LIMITADA	GUY CARPENTER & COMPANY CORREDORES DE REASEGUROS LIMITADA	GUY CARPENTER & COMPANY CORREDORES DE REASEGUROS LIMITADA	GUY CARPENTER & COMPANY CORREDORES DE REASEGUROS LIMITADA	GUY CARPENTER & COMPANY CORREDORES DE REASEGUROS LIMITADA
Código corredor reaseguros	C-231	C-231	C-231	C-231	C-231	C-231	C-028	C-028	C-028	C-028
Tipo de relación corredor c/cia	NR	NR	NR	NR	NR	NR	NR	NR	NR	NR
País del corredor	CHL: Chile	CHL: Chile	CHL: Chile	CHL: Chile	CHL: Chile	CHL: Chile	CHL: Chile	CHL: Chile	CHL: Chile	CHL: Chile
Nombre del reasegurador:	Aviva Insurance Limited	Lloyd's Syndicate 2015 (The Channel Managing Agency Ltd)	Lloyd's Syndicate 2012 (Arch Underwriting at Lloyd's Ltd)	Lloyd's Syndicate 1861 (AmTrust Syndicates Limited)	Lloyd's Syndicate 5820 (AmTrust Syndicates Limited)	Lloyd's Syndicate 3902 (Ark Syndicate Management Limited)	Catlin Re Switzerland Ltd	Reaseguradora Patria, S.A.	Scor Reinsurance Company	2001 (MS Amlin Underwriting Limited)
Código de Identificación:	NRE14920170009	NRE14920170080	NRE14920170078	NRE14920170061	NRE14920170117	NRE14920170104	NRE17620170002	NRE12320170003	NRE06220170046	NRE14920170074
Tipo de Relación:	NR	NR	NR	NR	NR	NR	NR	NR	NR	NR
País del reasegurado	GBR: United Kingdom (the)	GBR: United Kingdom (the)	GBR: United Kingdom (the)	GBR: United Kingdom (the)	GBR: United Kingdom (the)	GBR: United Kingdom (the)	CHE: Switzerland	MEX: Mexico	USA: United States (the)	GBR: United Kingdom (the)
1. Saldos sin Retención	16.184	16.970	16.156	16.178	16.796	279	467	3.928	1.222	3.687
Meses anteriores	16.184	16.970	16.156	16.178	16.796	279	467	3.928	1.222	3.687
(mes j-3)	-	-	-	-	-	-	-	-	-	-
(mes j-2)	-	-	-	-	-	-	-	-	-	-
(mes j-1)	-	-	-	-	-	-	-	-	-	-
(mes j)	-	-	-	-	-	-	-	-	-	-
(mes j+1)	-	-	-	-	-	-	-	-	-	-
(mes j+2)	-	-	-	-	-	-	-	-	-	-
(mes j+3)	-	-	-	-	-	-	-	-	-	-
Meses posteriores	-	-	-	-	-	-	-	-	-	-
2. Fondos Retenidos										
2.1. Saldos por Reservas de Primas										
Total (1+2)	16.184	16.970	16.156	16.178	16.796	279	467	3.928	1.222	3.687

Notas a los Estados Financieros al 31 de diciembre de 2020

(26) Deudas por operaciones de seguro, continuación

(b) Deudas por operaciones por reaseguro, continuación

VENCIMIENTOS DE SALDOS	81	82	83	84	85	86	87	88	89	90
Nombre corredor de reaseguros	GUY CARPENTER & COMPANY CORREDORE S DE REASEGUROS LIMITADA	GUY CARPENTER & COMPANY CORREDORE S DE REASEGUROS LIMITADA	GUY CARPENTER & COMPANY CORREDORE S DE REASEGUROS LIMITADA	GUY CARPENTER & COMPANY CORREDORE S DE REASEGUROS LIMITADA	GUY CARPENTER & COMPANY CORREDORE S DE REASEGUROS LIMITADA	GUY CARPENTER & COMPANY CORREDORE S DE REASEGUROS LIMITADA	GUY CARPENTER & COMPANY CORREDORE S DE REASEGUROS LIMITADA	GUY CARPENTER & COMPANY CORREDORE S DE REASEGUROS LIMITADA	GUY CARPENTER & COMPANY CORREDORE S DE REASEGUROS LIMITADA	GUY CARPENTER & COMPANY CORREDORE S DE REASEGUROS LIMITADA
Código corredor reaseguros	C-028	C-028	C-028	C-028	C-028	C-028	C-028	C-028	C-028	C-028
Tipo de relación corredor c/cia	NR	NR	NR	NR	NR	NR	NR	NR	NR	NR
País del corredor	CHL: Chile	CHL: Chile	CHL: Chile	CHL: Chile	CHL: Chile	CHL: Chile	CHL: Chile	CHL: Chile	CHL: Chile	CHL: Chile
Nombre del reasegurador:	Lloyd's Syndicate 2003 (Catlin Underwriting Agencies Limited)	Lloyd's Syndicate 2007 (Novae Syndicates Limited)	Lloyd's Syndicate 2987 (Brit Syndicates Limited)	Münchener Rückversicheru ngs- Gesellschaft Aktiengesellsc haft In München (Munich Reinsurance Company)	Lloyd's Syndicate 4472 (Liberty Managing Agency Ltd)	Swiss Reinsurance America Corporation	Lloyd's Syndicate 1183 (Talbot Underwriting Ltd)	Lloyd's Syndicate 0382 (Hardy (Underwriting Agencies) Limited)	Royal & Sun Alliance Insurance Plc	Allianz Global Corporate & Specialty Se
Código de Identificación:	NRE14920170 075	NRE14920170 076	NRE14920170 094	NRE00320170 008	NRE14920170 110	NRE06220170 051	NRE14920170 047	NRE14920170 031	NRE14920170 135	NRE00320170 001
Tipo de Relación:	NR	NR	NR	NR	NR	NR	NR	NR	NR	NR
País del reasegurado	GBR: United Kingdom (the)	GBR: United Kingdom (the)	GBR: United Kingdom (the)	DEU: Germany	GBR: United Kingdom (the)	USA: United States (the)	GBR: United Kingdom (the)	GBR: United Kingdom (the)	GBR: United Kingdom (the)	DEU: Germany
1. Saldos sin Retención	985	8.602	4.919	814	178	11	2.952	3.687	402	48
Meses anteriores	985	8.602	3.687	814	178	11	2.952	3.687	402	48
(mes j-3)	-	-	-	-	-	-	-	-	-	-
(mes j-2)	-	-	-	-	-	-	-	-	-	-
(mes j-1)	-	-	-	-	-	-	-	-	-	-
(mes j)	-	-	-	-	-	-	-	-	-	-
(mes j+1)	-	-	-	-	-	-	-	-	-	-
(mes j+2)	-	-	1.232	-	-	-	-	-	-	-
(mes j+3)	-	-	-	-	-	-	-	-	-	-
Meses posteriores	-	-	-	-	-	-	-	-	-	-
2. Fondos Retenidos										
2.1. Saldos por Reservas de Primas										
Total (1+2)	985	8.602	4.919	814	178	11	2.952	3.687	402	48

Notas a los Estados Financieros al 31 de diciembre de 2020

(26) Deudas por operaciones de seguro, continuación

(b) Deudas por operaciones por reaseguro, continuación

VENCIMIENTOS DE SALDOS	91	92	93	94	95	96	97	98	99	100
Nombre corredor de reaseguros	GUY CARPENTER & COMPANY CORREDORE S DE REASEGUROS LIMITADA	GUY CARPENTER & COMPANY CORREDORE S DE REASEGUROS LIMITADA	GUY CARPENTER & COMPANY CORREDORE S DE REASEGUROS LIMITADA	GUY CARPENTER & COMPANY CORREDORE S DE REASEGUROS LIMITADA	GUY CARPENTER & COMPANY CORREDORE S DE REASEGUROS LIMITADA	GUY CARPENTER & COMPANY CORREDORE S DE REASEGUROS LIMITADA	GUY CARPENTER & COMPANY CORREDORE S DE REASEGUROS LIMITADA	GUY CARPENTER & COMPANY CORREDORE S DE REASEGUROS LIMITADA	GUY CARPENTER & COMPANY CORREDORE S DE REASEGUROS LIMITADA	GUY CARPENTER & COMPANY CORREDORE S DE REASEGUROS LIMITADA
Código corredor reaseguros	C-028	C-028	C-028	C-028	C-028	C-028	C-028	C-028	C-028	C-028
Tipo de relación corredor c/cia	NR	NR	NR	NR	NR	NR	NR	NR	NR	NR
País del corredor	CHL: Chile	CHL: Chile	CHL: Chile	CHL: Chile	CHL: Chile	CHL: Chile	CHL: Chile	CHL: Chile	CHL: Chile	CHL: Chile
Nombre del reasegurador:	Lloyd's Syndicate 1084 (Chaucer Syndicates Limited)	Lloyd's Syndicate 1206 (AmTrust at Lloyd's Limited)	Axa Corporate Solutions Assurance	Lloyd's Syndicate 2015 (The Channel Managing Agency Ltd)	Lloyd's Syndicate 0033 (Hiscox Syndicates Limited)	Lloyd's Syndicate 5820 (AmTrust Syndicates Limited)	Lloyd's Syndicate 3902 (Ark Syndicate Management Limited)	Lloyd's Syndicate 1221 (Navigators Underwriting Agency Limited)	Lloyd's Syndicate 1897 (Asta Managing Agency Limited)	Hannover Re (Bermuda) Ltd.
Código de Identificación:	NRE14920170 044	NRE14920170 049	NRE06820170 003	NRE14920170 080	NRE14920170 026	NRE14920170 117	NRE14920170 104	NRE14920170 051	NRE14920170 065	NRE02120170 013
Tipo de Relación:	NR	NR	NR	NR	NR	NR	NR	NR	NR	R
País del reasegurado	GBR: United Kingdom (the)	GBR: United Kingdom (the)	FRA: France	GBR: United Kingdom (the)	GBR: United Kingdom (the)	GBR: United Kingdom (the)	GBR: United Kingdom (the)	GBR: United Kingdom (the)	GBR: United Kingdom (the)	BMU: Bermuda
1. Saldos sin Retención	9.678	995	124	1.503	7.314	3.687	1.228	1.484	57	51
Meses anteriores	2.401	995	124	1.503	37	3.687	1.228	1.484	57	51
(mes j-3)	7.277	-	-	-	7.277	-	-	-	-	-
(mes j-2)	-	-	-	-	-	-	-	-	-	-
(mes j-1)	-	-	-	-	-	-	-	-	-	-
(mes j)	-	-	-	-	-	-	-	-	-	-
(mes j+1)	-	-	-	-	-	-	-	-	-	-
(mes j+2)	-	-	-	-	-	-	-	-	-	-
(mes j+3)	-	-	-	-	-	-	-	-	-	-
Meses posteriores	-	-	-	-	-	-	-	-	-	-
2. Fondos Retenidos										
2.1. Saldos por Reservas de Primas										
Total (1+2)	9.678	995	124	1.503	7.314	3.687	1.228	1.484	57	51

Notas a los Estados Financieros al 31 de diciembre de 2020

(26) Deudas por operaciones de seguro, continuación

(b) Deudas por operaciones por reaseguro, continuación

VENCIMIENTOS DE SALDOS	101	102	103	104	105	106	107	108	109	110
Nombre corredor de reaseguros	GUY CARPENTER & COMPANY CORREDORE S DE REASEGUROS LIMITADA	GUY CARPENTER & COMPANY CORREDORE S DE REASEGUROS LIMITADA	JLT CHILE CORREDORE S DE REASEGURO LIMITADA	JLT CHILE CORREDORE S DE REASEGURO LIMITADA	JLT CHILE CORREDORE S DE REASEGURO LIMITADA	JLT CHILE CORREDORE S DE REASEGURO LIMITADA	JLT CHILE CORREDORE S DE REASEGURO LIMITADA	JLT CHILE CORREDORE S DE REASEGURO LIMITADA	JLT CHILE CORREDORE S DE REASEGURO LIMITADA	JLT CHILE CORREDORE S DE REASEGURO LIMITADA
Código corredor reaseguros	C-028	C-028	C-246	C-246	C-246	C-246	C-246	C-246	C-246	C-246
Tipo de relación corredor c/cia	NR	NR	NR	NR	NR	NR	NR	NR	NR	NR
País del corredor	CHL: Chile	CHL: Chile	CHL: Chile	CHL: Chile	CHL: Chile	CHL: Chile	CHL: Chile	CHL: Chile	CHL: Chile	CHL: Chile
Nombre del reasegurador:	W.R Berkley Insurance (Europe) Limited	International General Insurance Company (Uk) Ltd	Hannover Rück Se	Transatlantic Reinsurance Company	Reaseguradora Patria, S.A.	Lloyd's Syndicate 2001 (MS Amlin Underwriting Limited)	Lloyd's Syndicate 2987 (Brit Syndicates Limited)	Münchener Rückversiche- rungs- Gesellschaft Aktiengesellsc haft In München (Munich Reinsurance Company)	Lloyd's Syndicate 4472 (Liberty Managing Agency Ltd)	Lloyd's Syndicate 2232 (Allied World Managing Agency Ltd)
Código de Identificación:	NRE14920170 143	NRE14920170 023	NRE00320170 004	NRE06220170 054	NRE12320170 003	NRE14920170 074	NRE14920170 094	NRE00320170 008	NRE14920170 110	NRE14920170 085
Tipo de Relación:	NR	NR	R	NR	NR	NR	NR	NR	NR	NR
País del reasegurado	GBR: United Kingdom (the)	GBR: United Kingdom (the)	DEU: Germany	USA: United States (the)	MEX: Mexico	GBR: United Kingdom (the)	GBR: United Kingdom (the)	DEU: Germany	GBR: United Kingdom (the)	GBR: United Kingdom (the)
1. Saldos sin Retención	2.423	893	23.589	30	90	9.077	183	38	280	1.768
Meses anteriores	2.423	893	23.589	30	90	31	159	38	280	-
(mes j-3)	-	-	-	-	-	-	-	-	-	-
(mes j-2)	-	-	-	-	-	-	-	-	-	-
(mes j-1)	-	-	-	-	-	-	-	-	-	-
(mes j)	-	-	-	-	-	-	-	-	-	-
(mes j+1)	-	-	-	-	-	-	-	-	-	-
(mes j+2)	-	-	-	-	-	9.046	24	-	-	1.768
(mes j+3)	-	-	-	-	-	-	-	-	-	-
Meses posteriores	-	-	-	-	-	-	-	-	-	-
2. Fondos Retenidos										
2.1. Saldos por Reservas de Primas										
Total (1+2)	2.423	893	23.589	30	90	9.077	183	38	280	1.768

Notas a los Estados Financieros al 31 de diciembre de 2020

(26) Deudas por operaciones de seguro, continuación

(b) Deudas por operaciones por reaseguro, continuación

VENCIMIENTOS DE SALDOS	111	112	113	114	115	116	117	118	119	120
Nombre corredor de reaseguros	JLT CHILE CORREDORE S DE REASEGURO LIMITADA C-246	JLT CHILE CORREDORE S DE REASEGURO LIMITADA C-246	JLT CHILE CORREDORE S DE REASEGURO LIMITADA C-246	JLT CHILE CORREDORE S DE REASEGURO LIMITADA C-246	JLT CHILE CORREDORE S DE REASEGURO LIMITADA C-246	JLT CHILE CORREDORE S DE REASEGURO LIMITADA C-246	JLT CHILE CORREDORE S DE REASEGURO LIMITADA C-246	JLT CHILE CORREDORE S DE REASEGURO LIMITADA C-246	JLT CHILE CORREDORE S DE REASEGURO LIMITADA C-246	JLT CHILE CORREDORE S DE REASEGURO LIMITADA C-246
Código corredor reaseguros	NR	NR	NR	NR	NR	NR	NR	NR	NR	NR
Tipo de relación corredor c/cia	NR	NR	NR	NR	NR	NR	NR	NR	NR	NR
Pais del corredor	CHL: Chile	CHL: Chile	CHL: Chile	CHL: Chile	CHL: Chile	CHL: Chile	CHL: Chile	CHL: Chile	CHL: Chile	CHL: Chile
Nombre del reasegurador:	QBE EUROPE SA/NV	Lloyd's Syndicate 1183 (Talbot Underwriting Ltd)	Lloyd's Syndicate 0382 (Hardy (Underwriting Agencies) Limited)	Lloyd's Syndicate 1225 (AEGIS Managing Agency Limited)	Lloyd's Syndicate 4020 (Ark Syndicate Management Limited)	Lloyd's Syndicate 4444 (Canopus Management Agents Limited)	Lloyd's Syndicate 3000 (Markel Syndicate Management Limited)	Royal & Sun Alliance Insurance Plc	Lloyd's Syndicate 3210 (Mitsui Sumitomo)	Lloyd's Syndicate 1967 (W R Berkley Syndicate Management Limited)
Código de Identificación:	NRE01820190 002	NRE14920170 047	NRE14920170 031	NRE14920170 052	NRE14920170 106	NRE14920170 109	NRE14920170 097	NRE14920170 135	NRE14920180 149	NRE14920170 070
Tipo de Relación:	NR	NR	NR	NR	NR	NR	NR	NR	NR	NR
Pais del reasegurado	BEL: Belgium	GBR: United Kingdom (the)	GBR: United Kingdom (the)	GBR: United Kingdom (the)	GBR: United Kingdom (the)	GBR: United Kingdom (the)	GBR: United Kingdom (the)	GBR: United Kingdom (the)	GBR: United Kingdom (the)	GBR: United Kingdom (the)
1. Saldos sin Retención	531	1	171	27	25.266	1.437	4.277	38	2	1
Meses anteriores	531	1	171	27	2	108	2.326	38	2	1
(mes j-3)	-	-	-	-	-	-	-	-	-	-
(mes j-2)	-	-	-	-	-	-	-	-	-	-
(mes j-1)	-	-	-	-	-	-	-	-	-	-
(mes j)	-	-	-	-	-	-	-	-	-	-
(mes j+1)	-	-	-	-	-	-	-	-	-	-
(mes j+2)	-	-	-	-	25.264	1.329	1.951	-	-	-
(mes j+3)	-	-	-	-	-	-	-	-	-	-
Meses posteriores	-	-	-	-	-	-	-	-	-	-
2. Fondos Retenidos										
2.1. Saldos por Reservas de Primas										
Total (1+2)	531	1	171	27	25.266	1.437	4.277	38	2	1

Notas a los Estados Financieros al 31 de diciembre de 2020

(26) Deudas por operaciones de seguro, continuación

(b) Deudas por operaciones por reaseguro, continuación

VENCIMIENTOS DE SALDOS	121	122	123	124	125	126	127	128	129	130
Nombre corredor de reaseguros	JLT CHILE CORREDORE S DE REASEGURO LIMITADA	JLT CHILE CORREDORE S DE REASEGURO LIMITADA	JLT CHILE CORREDORE S DE REASEGURO LIMITADA	JLT CHILE CORREDORE S DE REASEGURO LIMITADA	JLT CHILE CORREDORE S DE REASEGURO LIMITADA	JLT CHILE CORREDORE S DE REASEGURO LIMITADA	JLT CHILE CORREDORE S DE REASEGURO LIMITADA	JLT CHILE CORREDORE S DE REASEGURO LIMITADA	JLT CHILE CORREDORE S DE REASEGURO LIMITADA	JLT CHILE CORREDORE S DE REASEGURO LIMITADA
Código corredor reaseguros	C-246	C-246	C-246	C-246	C-246	C-246	C-246	C-246	C-246	C-246
Tipo de relación corredor c/cia	NR	NR	NR	NR	NR	NR	NR	NR	NR	NR
País del corredor	CHL: Chile	CHL: Chile	CHL: Chile	CHL: Chile	CHL: Chile	CHL: Chile	CHL: Chile	CHL: Chile	CHL: Chile	CHL: Chile
Nombre del reasegurador:	Lloyd's Syndicate 0609 (Atrium Underwriters Limited)	Lloyd's Syndicate 5000 (Travelers Syndicate Management Limited)	Lloyd's Syndicate 1084 (Chaucer Syndicates Limited)	Lloyd's Syndicate 2488 (ACE Underwriting Agencies Limited)	Lloyd's Syndicate 0780 (Advent Underwriting Limited)	Lloyd's Syndicate 1686 (Asta Managing Agency Limited)	Lloyd's Syndicate 1492 (Capita Managing Agency Ltd)	Lloyd's Syndicate 2012 (Arch Underwriting at Lloyd's Ltd)	Lloyd's Syndicate 1969 (Apollo Syndicate Management Ltd)	Lloyd's Syndicate 0033 (Hiscox Syndicates Limited)
Código de Identificación:	NRE14920170 038	NRE14920170 113	NRE14920170 044	NRE14920170 088	NRE14920170 042	NRE14920170 058	NRE14920170 057	NRE14920170 078	NRE14920170 071	NRE14920170 026
Tipo de Relación:	NR	NR	NR	NR	NR	NR	NR	NR	NR	NR
País del reasegurado	GBR: United Kingdom (the)	GBR: United Kingdom (the)	GBR: United Kingdom (the)	GBR: United Kingdom (the)	GBR: United Kingdom (the)	GBR: United Kingdom (the)	GBR: United Kingdom (the)	GBR: United Kingdom (the)	GBR: United Kingdom (the)	GBR: United Kingdom (the)
1. Saldos sin Retención	1.880	1	1.841	8.702	4.569	6.812	1.111	1.772	1.793	16
Meses anteriores	108	1	23	-	-	-	1.111	-	21	16
(mes j-3)	-	-	-	-	-	-	-	-	-	-
(mes j-2)	-	-	-	-	-	-	-	-	-	-
(mes j-1)	-	-	-	-	-	-	-	-	-	-
(mes j)	-	-	-	-	-	-	-	-	-	-
(mes j+1)	-	-	-	-	-	-	-	-	-	-
(mes j+2)	1.772	-	1.818	8.702	4.569	6.812	-	1.772	1.772	-
(mes j+3)	-	-	-	-	-	-	-	-	-	-
Meses posteriores	-	-	-	-	-	-	-	-	-	-
2. Fondos Retenidos										
2.1. Saldos por Reservas de Primas										
Total (1+2)	1.880	1	1.841	8.702	4.569	6.812	1.111	1.772	1.793	16

Notas a los Estados Financieros al 31 de diciembre de 2020

(26) Deudas por operaciones de seguro, continuación

(b) Deudas por operaciones por reaseguro, continuación

VENCIMIENTOS DE SALDOS	131	132	133	134	135	136	137	138	139	140
Nombre corredor de reaseguros	JLT CHILE CORREDORES DE REASEGURO LIMITADA	JLT CHILE CORREDORES DE REASEGURO LIMITADA	JLT CHILE CORREDORES DE REASEGURO LIMITADA	JLT CHILE CORREDORES DE REASEGURO LIMITADA	JLT CHILE CORREDORES DE REASEGURO LIMITADA	THB CHILE CORREDORES DE REASEGUROS S.A.	THB CHILE CORREDORES DE REASEGUROS S.A.	THB CHILE CORREDORES DE REASEGUROS S.A.	THB CHILE CORREDORES DE REASEGUROS S.A.	THB CHILE CORREDORES DE REASEGUROS S.A.
Código corredor reaseguros	C-246	C-246	C-246	C-246	C-246	C-237	C-237	C-237	C-237	C-237
Tipo de relación corredor c/cia	NR	NR	NR	NR	NR	NR	NR	NR	NR	NR
País del corredor	CHL: Chile	CHL: Chile	CHL: Chile	CHL: Chile	CHL: Chile	CHL: Chile	CHL: Chile	CHL: Chile	CHL: Chile	CHL: Chile
Nombre del reasegurador:	Lloyd's Syndicate 1861 (AmTrust Syndicates Limited)	Lloyd's Syndicate 2468 (Neon Underwriting Ltd)	Lloyd's Syndicate 5151 (Endurance at Lloyd's Limited)	Lloyd's Syndicate 3623 (Beazley Furlonge Limited)	Lloyd's Syndicate 4711 (Aspen Managing Agency Limited)	Transatlantic Reinsurance Company	Lloyd's Syndicate 2007 (Novae Syndicates Limited)	Lloyd's Syndicate 0510 (Tokio Marine Kiln Syndicates Ltd)	Münchener Rückversicherungs- Gesellschaft Aktiengesellschaft In München (Munich Reinsurance Company)	Lloyd's Syndicate 4472 (Liberty Managing Agency Ltd)
Código de Identificación:	NRE14920170 061	NRE14920170 087	NRE14920170 114	NRE14920170 102	NRE14920170 112	NRE06220170 054	NRE14920170 076	NRE14920170 035	NRE00320170 008	NRE14920170 110
Tipo de Relación:	NR	NR	NR	NR	NR	NR	NR	NR	NR	NR
País del reasegurado	GBR: United Kingdom (the)	GBR: United Kingdom (the)	GBR: United Kingdom (the)	GBR: United Kingdom (the)	GBR: United Kingdom (the)	USA: United States (the)	GBR: United Kingdom (the)	GBR: United Kingdom (the)	DEU: Germany	GBR: United Kingdom (the)
1. Saldos sin Retención	1.992	107	1	609	1.772	8.128	48	183	1.434	14.642
Meses anteriores	1	107	1	-	-	8.128	48	183	1.358	14.642
(mes j-3)	-	-	-	-	-	-	-	-	-	-
(mes j-2)	-	-	-	-	-	-	-	-	-	-
(mes j-1)	-	-	-	-	-	-	-	-	-	-
(mes j)	-	-	-	-	-	-	-	-	-	-
(mes j+1)	-	-	-	-	-	-	-	-	-	-
(mes j+2)	1.991	-	-	609	1.772	-	-	-	76	-
(mes j+3)	-	-	-	-	-	-	-	-	-	-
Meses posteriores	-	-	-	-	-	-	-	-	-	-
2. Fondos Retenidos										
2.1. Saldos por Reservas de Primas										
Total (1+2)	1.992	107	1	609	1.772	8.128	48	183	1.434	14.642

Notas a los Estados Financieros al 31 de diciembre de 2020

(26) Deudas por operaciones de seguro, continuación

(b) Deudas por operaciones por reaseguro, continuación

VENCIMIENTOS DE SALDOS	141	142	143	144	145	146	147	148	149	150
Nombre corredor de reaseguros	THB CHILE CORREDORE S DE REASEGUROS	THB CHILE CORREDORE S DE REASEGUROS	THB CHILE CORREDORE S DE REASEGUROS	THB CHILE CORREDORE S DE REASEGUROS	THB CHILE CORREDORE S DE REASEGUROS	THB CHILE CORREDORE S DE REASEGUROS	THB CHILE CORREDORE S DE REASEGUROS	THB CHILE CORREDORE S DE REASEGUROS	THB CHILE CORREDORE S DE REASEGUROS	THB CHILE CORREDORE S DE REASEGUROS
Código corredor reaseguros	S.A. C-237	S.A. C-237	S.A. C-237	S.A. C-237	S.A. C-237	S.A. C-237	S.A. C-237	S.A. C-237	S.A. C-237	S.A. C-237
Tipo de relación corredor c/cia	NR	NR	NR	NR	NR	NR	NR	NR	NR	NR
País del corredor	CHL: Chile	CHL: Chile	CHL: Chile	CHL: Chile	CHL: Chile	CHL: Chile	CHL: Chile	CHL: Chile	CHL: Chile	CHL: Chile
Nombre del reasegurador:	Lloyd's Syndicate 0382 (Hardy (Underwriting Agencies) Limited)	Royal & Sun Alliance Insurance Plc	Lloyd's Syndicate 3210 (Mitsui Sumitomo)	Lloyd's Syndicate 1967 (W R Berkley Syndicate Management Limited)	Lloyd's Syndicate 0609 (Atrium Underwriters Limited)	Lloyd's Syndicate 0780 (Advent Underwriting Limited)	Lloyd's Syndicate 1880 (Tokio Marine Kiln Syndicates Ltd)	Lloyd's Syndicate 1492 (Capita Managing Agency Ltd)	Aviva Insurance Limited	Lloyd's Syndicate 2015 (The Channel Managing Agency Ltd)
Código de Identificación:	NRE14920170 031	NRE14920170 135	NRE14920180 149	NRE14920170 070	NRE14920170 038	NRE14920170 042	NRE14920170 062	NRE14920170 057	NRE14920170 009	NRE14920170 080
Tipo de Relación:	NR	NR	NR	NR	NR	NR	NR	NR	NR	NR
País del reasegurado	GBR: United Kingdom (the)	GBR: United Kingdom (the)	GBR: United Kingdom (the)	GBR: United Kingdom (the)	GBR: United Kingdom (the)	GBR: United Kingdom (the)	GBR: United Kingdom (the)	GBR: United Kingdom (the)	GBR: United Kingdom (the)	GBR: United Kingdom (the)
1. Saldos sin Retención	3.399	1.936	463	133	1.330	1.990	651	1.000	380	1.450
Meses anteriores	3.399	1.936	463	133	1.330	1.990	651	1.000	380	1.450
(mes j-3)	-	-	-	-	-	-	-	-	-	-
(mes j-2)	-	-	-	-	-	-	-	-	-	-
(mes j-1)	-	-	-	-	-	-	-	-	-	-
(mes j)	-	-	-	-	-	-	-	-	-	-
(mes j+1)	-	-	-	-	-	-	-	-	-	-
(mes j+2)	-	-	-	-	-	-	-	-	-	-
(mes j+3)	-	-	-	-	-	-	-	-	-	-
Meses posteriores	-	-	-	-	-	-	-	-	-	-
2. Fondos Retenidos										
2.1. Saldos por Reservas de Primas										
Total (1+2)	3.399	1.936	463	133	1.330	1.990	651	1.000	380	1.450

Notas a los Estados Financieros al 31 de diciembre de 2020

(26) Deudas por operaciones de seguro, continuación

(b) Deudas por operaciones por reaseguro, continuación

VENCIMIENTOS DE SALDOS	151	152	153	154	155	156	157	158	159	160
Nombre corredor de reaseguros	THB CHILE CORREDORE S DE REASEGUROS S.A.	THB CHILE CORREDORE S DE REASEGUROS S.A.	THB CHILE CORREDORE S DE REASEGUROS S.A.	THB CHILE CORREDORE S DE REASEGUROS S.A.	THB CHILE CORREDORE S DE REASEGUROS S.A.	TYSERS CORREDORE S DE REASEGURO S.A.	TYSERS CORREDORE S DE REASEGURO S.A.	TYSERS CORREDORE S DE REASEGURO S.A.	TYSERS CORREDORE S DE REASEGURO S.A.	WILLIS CORREDORE S DE REASEGURO LIMITADA
Código corredor reaseguros	C-237	C-237	C-237	C-237	C-237	C-265	C-265	C-265	C-265	C-031
Tipo de relación corredor c/cia	NR	NR	NR	NR	NR	NR	NR	NR	NR	NR
País del corredor	CHL: Chile	CHL: Chile	CHL: Chile	CHL: Chile	CHL: Chile	CHL: Chile	CHL: Chile	CHL: Chile	CHL: Chile	CHL: Chile
Nombre del reasegurador:	Lloyd's Syndicate 1969 (Apollo Syndicate Management Ltd)	Lloyd's Syndicate 0033 (Hiscox Syndicates Limited)	Lloyd's Syndicate 1414 (Ascot Underwriting Limited)	Lloyd's Syndicate 1221 (Navigators Underwriting Agency Limited)	W.R Berkley Insurance (Europe) Limited	Lloyd's Syndicate 4444 (Canopus Managing Agents Limited)	Lloyd's Syndicate 2623 (Beazley Furlonge Limited)	Lloyd's Syndicate 1084 (Chaucer Syndicates Limited)	Lloyd's Syndicate 0033 (Hiscox Syndicates Limited)	Liberty Mutual Insurance Company
Código de Identificación:	NRE14920170 071	NRE14920170 026	NRE14920170 055	NRE14920170 051	NRE14920170 143	NRE14920170 109	NRE14920170 090	NRE14920170 044	NRE14920170 026	NRE06220170 034
Tipo de Relación:	NR	NR	NR	NR	NR	NR	NR	NR	NR	NR
País del reasegurado	GBR: United Kingdom (the)	GBR: United Kingdom (the)	GBR: United Kingdom (the)	GBR: United Kingdom (the)	GBR: United Kingdom (the)	GBR: United Kingdom (the)	GBR: United Kingdom (the)	GBR: United Kingdom (the)	GBR: United Kingdom (the)	USA: United States (the)
1. Saldos sin Retención	400	501	17.125	481	2.543	13.103	17.755	18.616	15.428	166
Meses anteriores	400	501	17.125	481	2.543	-	-	-	-	166
(mes j-3)	-	-	-	-	-	-	-	-	-	-
(mes j-2)	-	-	-	-	-	-	-	-	-	-
(mes j-1)	-	-	-	-	-	-	-	-	-	-
(mes j)	-	-	-	-	-	-	-	-	-	-
(mes j+1)	-	-	-	-	-	-	-	-	-	-
(mes j+2)	-	-	-	-	-	13.103	17.755	18.616	15.428	-
(mes j+3)	-	-	-	-	-	-	-	-	-	-
Meses posteriores	-	-	-	-	-	-	-	-	-	-
2. Fondos Retenidos										
2.1. Saldos por Reservas de Primas										
Total (1+2)	400	501	17.125	481	2.543	13.103	17.755	18.616	15.428	166

Notas a los Estados Financieros al 31 de diciembre de 2020

(26) Deudas por operaciones de seguro, continuación

(b) Deudas por operaciones por reaseguro, continuación

VENCIMIENTOS DE SALDOS	161	162	163	164	165	166	167	168	169	170
Nombre corredor de reaseguros	WILLIS CORREDORE S DE REASEGURO LIMITADA C-031	WILLIS CORREDORE S DE REASEGURO LIMITADA C-031	WILLIS CORREDORE S DE REASEGURO LIMITADA C-031	WILLIS CORREDORE S DE REASEGURO LIMITADA C-031	WILLIS CORREDORE S DE REASEGURO LIMITADA C-031	WILLIS CORREDORE S DE REASEGURO LIMITADA C-031	WILLIS CORREDORE S DE REASEGURO LIMITADA C-031	WILLIS CORREDORE S DE REASEGURO LIMITADA C-031	WILLIS CORREDORE S DE REASEGURO LIMITADA C-031	WILLIS CORREDORE S DE REASEGURO LIMITADA C-031
Código corredor reaseguros	C-031	C-031	C-031	C-031	C-031	C-031	C-031	C-031	C-031	C-031
Tipo de relación corredor c/cia	NR	NR	NR	NR	NR	NR	NR	NR	NR	NR
Pais del corredor	CHL: Chile	CHL: Chile	CHL: Chile	CHL: Chile	CHL: Chile	CHL: Chile	CHL: Chile	CHL: Chile	CHL: Chile	CHL: Chile
Nombre del reasegurador:	Everest Reinsurance Company	Catlin Re Switzerland Ltd	Mapfre Re, Compania De Reaseguros, S.A.	Transatlantic Reinsurance Company	Partner Reinsurance Europe Se	Reaseguradora Patria, S.A.	Lloyd's Syndicate 2001 (MS Amlin Underwriting Limited)	Lloyd's Syndicate 2007 (Novae Syndicates Limited)	Lloyd's Syndicate 2987 (Brit Syndicates Limited)	Lloyd's Syndicate 0510 (Tokio Marine Kiln Syndicates Ltd)
Código de Identificación:	NRE06220170 024	NRE17620170 002	NRE06120170 002	NRE06220170 054	NRE08920170 008	NRE12320170 003	NRE14920170 074	NRE14920170 076	NRE14920170 094	NRE14920170 035
Tipo de Relación:	NR	NR	NR	NR	NR	NR	NR	NR	NR	NR
Pais del reasegurado	USA: United States (the)	CHE: Switzerland	ESP: Spain	USA: United States (the)	IRL: Ireland	MEX: Mexico	GBR: United Kingdom (the)	GBR: United Kingdom (the)	GBR: United Kingdom (the)	GBR: United Kingdom (the)
1. Saldos sin Retención	15.765	114	262	1.272	9.235	9.055	126	128	6.048	1.005
Meses anteriores	-	114	262	189	9.235	9.055	126	128	6.025	1.005
(mes j-3)	-	-	-	-	-	-	-	-	-	-
(mes j-2)	-	-	-	1.083	-	-	-	-	-	-
(mes j-1)	-	-	-	-	-	-	-	-	-	-
(mes j)	-	-	-	-	-	-	-	-	-	-
(mes j+1)	-	-	-	-	-	-	-	-	-	-
(mes j+2)	15.765	-	-	-	-	-	-	-	23	-
(mes j+3)	-	-	-	-	-	-	-	-	-	-
Meses posteriores	-	-	-	-	-	-	-	-	-	-
2. Fondos Retenidos	-	-	-	-	-	-	-	-	-	-
2.1. Saldos por Reservas de Primas	-	-	-	-	-	-	-	-	-	-
Total (1+2)	15.765	114	262	1.272	9.235	9.055	126	128	6.048	1.005

Notas a los Estados Financieros al 31 de diciembre de 2020

(26) Deudas por operaciones de seguro, continuación

(b) Deudas por operaciones por reaseguro, continuación

VENCIMIENTOS DE SALDOS	171	172	173	174	175	176	177	178	179	180
Nombre corredor de reaseguros	WILLIS CORREDORE S DE REASEGURO LIMITADA	WILLIS CORREDORE S DE REASEGURO LIMITADA	WILLIS CORREDORE S DE REASEGURO LIMITADA	WILLIS CORREDORE S DE REASEGURO LIMITADA	WILLIS CORREDORE S DE REASEGURO LIMITADA	WILLIS CORREDORE S DE REASEGURO LIMITADA	WILLIS CORREDORE S DE REASEGURO LIMITADA	WILLIS CORREDORE S DE REASEGURO LIMITADA	WILLIS CORREDORE S DE REASEGURO LIMITADA	WILLIS CORREDORE S DE REASEGURO LIMITADA
Código corredor reaseguros	C-031	C-031	C-031	C-031	C-031	C-031	C-031	C-031	C-031	C-031
Tipo de relación corredor c/cia	NR	NR	NR	NR	NR	NR	NR	NR	NR	NR
País del corredor	CHL: Chile	CHL: Chile	CHL: Chile	CHL: Chile	CHL: Chile	CHL: Chile	CHL: Chile	CHL: Chile	CHL: Chile	CHL: Chile
Nombre del reasegurador:	Münchener Rückversicheru ngs- Gesellschaft Aktiengesellse haft In München (Munich Reinsurance Company)	Lloyd's Syndicate 4472 (Liberty Managing Agency Ltd)	Odyssey Reinsurance Company	Lloyd's Syndicate 1183 (Talbot Underwriting Ltd)	Ace Property & Casualty Insurance Company	Lloyd's Syndicate 2623 (Beazley Furlonge Limited)	Lloyd's Syndicate 1084 (Chaucer Syndicates Limited)	Assicurazioni Generali S.P.A.	Lloyd's Syndicate 4141 (HCC Underwriting Agency Ltd)	Lloyd's Syndicate 2121 (Argenta Syndicate Management Limited)
Código de Identificación:	NRE00320170	NRE14920170	NRE06220170	NRE14920170	NRE06220170	NRE14920170	NRE14920170	NRE09420170	NRE14920170	NRE14920170
Tipo de Relación:	008	110	041	047	003	090	044	001	107	083
País del reasegurado	NR	NR	NR	NR	NR	NR	NR	NR	NR	NR
	DEU: Germany	GBR: United Kingdom (the)	USA: United States (the)	GBR: United Kingdom (the)	USA: United States (the)	GBR: United Kingdom (the)	GBR: United Kingdom (the)	ITA: Italy	GBR: United Kingdom (the)	GBR: United Kingdom (the)
1. Saldos sin Retención	9.052	47	2	4.316	3.880	124	628	10.346	99	75
Meses anteriores	9.052	47	2	4.316	3.880	124	628	10.346	99	75
(mes j-3)	-	-	-	-	-	-	-	-	-	-
(mes j-2)	-	-	-	-	-	-	-	-	-	-
(mes j-1)	-	-	-	-	-	-	-	-	-	-
(mes j)	-	-	-	-	-	-	-	-	-	-
(mes j+1)	-	-	-	-	-	-	-	-	-	-
(mes j+2)	-	-	-	-	-	-	-	-	-	-
(mes j+3)	-	-	-	-	-	-	-	-	-	-
Meses posteriores	-	-	-	-	-	-	-	-	-	-
2. Fondos Retenidos										
2.1. Saldos por Reservas de Primas										
Total (1+2)	9.052	47	2	4.316	3.880	124	628	10.346	99	75

Notas a los Estados Financieros al 31 de diciembre de 2020

(26) Deudas por operaciones de seguro, continuación

(b) Deudas por operaciones por reaseguro, continuación

VENCIMIENTOS DE SALDOS	181	182	183	184	185	186	187	188	189	190
Nombre corredor de reaseguros	WILLIS CORREDORE S DE REASEGURO LIMITADA	WILLIS CORREDORE S DE REASEGURO LIMITADA	WILLIS CORREDORE S DE REASEGURO LIMITADA	WILLIS CORREDORE S DE REASEGURO LIMITADA	WILLIS CORREDORE S DE REASEGURO LIMITADA	WILLIS CORREDORE S DE REASEGURO LIMITADA	WILLIS CORREDORE S DE REASEGURO LIMITADA	WILLIS CORREDORE S DE REASEGURO LIMITADA	WILLIS CORREDORE S DE REASEGURO LIMITADA	WILLIS CORREDORE S DE REASEGURO LIMITADA
Código corredor reaseguros	C-031	C-031	C-031	C-031	C-031	C-031	C-031	C-031	C-031	C-031
Tipo de relación corredor c/cia	NR	NR	NR	NR	NR	NR	NR	NR	NR	NR
Pais del corredor	CHL: Chile	CHL: Chile	CHL: Chile	CHL: Chile	CHL: Chile	CHL: Chile	CHL: Chile	CHL: Chile	CHL: Chile	CHL: Chile
Nombre del reasegurador:	Lloyd's Syndicate 0780 (Advent Underwriting Limited)	Lloyd's Syndicate 1206 (AmTrust at Lloyd's Limited)	Lloyd's Syndicate 1880 (Tokio Marine Kiln Syndicates Ltd)	Axa Corporate Solutions Assurance	Lloyd's Syndicate 1200 (Argo Managing Agency Limited)	Lloyd's Syndicate 1686 (Asta Managing Agency Limited)	Lloyd's Syndicate 1492 (Capita Managing Agency Ltd)	Aviva Insurance Limited	Mitsui Sumitomo Insurance Company, Limited	Lloyd's Syndicate 2015 (The Channel Managing Agency Ltd)
Código de Identificación:	NRE14920170 042	NRE14920170 049	NRE14920170 062	NRE06820170 003	NRE14920170 048	NRE14920170 058	NRE14920170 057	NRE14920170 009	NRE09620170 002	NRE14920170 080
Tipo de Relación:	NR	NR	NR	NR	NR	NR	NR	NR	NR	NR
Pais del reasegurado	GBR: United Kingdom (the)	GBR: United Kingdom (the)	GBR: United Kingdom (the)	FRA: France	GBR: United Kingdom (the)	GBR: United Kingdom (the)	GBR: United Kingdom (the)	GBR: United Kingdom (the)	JPN: Japan	GBR: United Kingdom (the)
1. Saldos sin Retención	4.295	3.116	184	215	255	123	99	123	1.279	2.472
Meses anteriores	4.295	3.116	184	215	255	123	99	123	1.279	2.472
(mes j-3)	-	-	-	-	-	-	-	-	-	-
(mes j-2)	-	-	-	-	-	-	-	-	-	-
(mes j-1)	-	-	-	-	-	-	-	-	-	-
(mes j)	-	-	-	-	-	-	-	-	-	-
(mes j+1)	-	-	-	-	-	-	-	-	-	-
(mes j+2)	-	-	-	-	-	-	-	-	-	-
(mes j+3)	-	-	-	-	-	-	-	-	-	-
Meses posteriores	-	-	-	-	-	-	-	-	-	-
2. Fondos Retenidos										
2.1. Saldos por Reservas de Primas										
Total (1+2)	4.295	3.116	184	215	255	123	99	123	1.279	2.472

Notas a los Estados Financieros al 31 de diciembre de 2020

(26) Deudas por operaciones de seguro, continuación

(b) Deudas por operaciones por reaseguro, continuación

VENCIMIENTOS DE SALDOS	191	192	193	194	195	196	197	198	199	200
Nombre corredor de reaseguros	WILLIS CORREDORES DE REASEGURO LIMITADA	WILLIS CORREDORES DE REASEGURO LIMITADA	WILLIS CORREDORES DE REASEGURO LIMITADA	WILLIS CORREDORES DE REASEGURO LIMITADA	WILLIS CORREDORES DE REASEGURO LIMITADA	RSG RISK SOLUTIONS GROUP CHILE CORREDORES DE REASEGURO S.A.	RSG RISK SOLUTIONS GROUP CHILE CORREDORES DE REASEGURO S.A.	RSG RISK SOLUTIONS GROUP CHILE CORREDORES DE REASEGURO S.A.	RSG RISK SOLUTIONS GROUP CHILE CORREDORES DE REASEGURO S.A.	RSG RISK SOLUTIONS GROUP CHILE CORREDORES DE REASEGURO S.A.
Código corredor reaseguros	C-031	C-031	C-031	C-031	C-031	C-229	C-229	C-229	C-229	C-229
Tipo de relación corredor c/cia	NR	NR	NR	NR	NR	NR	NR	NR	NR	NR
País del corredor	CHL: Chile	CHL: Chile	CHL: Chile	CHL: Chile	CHL: Chile	CHL: Chile	CHL: Chile	CHL: Chile	CHL: Chile	CHL: Chile
Nombre del reasegurador:	Lloyd's Syndicate 2012 (Arch Underwriting at Lloyd's Ltd)	Lloyd's Syndicate 1969 (Apollo Syndicate Management Ltd)	Lloyd's Syndicate 1274 (Antares Managing Agency Limited)	Aig Europe Limited	Lloyd's Syndicate 0033 (Hiscox Syndicates Limited)	Mapfire Re, Compania De Reaseguros, S.A.	Lloyd's Syndicate 2001 (MS Amlin Underwriting Limited)	Münchener Rückversicherungs-Gesellschaft Aktiengesellschaft In München (Munich Reinsurance Company)	Lloyd's Syndicate 4472 (Liberty Managing Agency Ltd)	Lloyd's Syndicate 1084 (Chaucer Syndicates Limited)
Código de Identificación:	NRE14920170078	NRE14920170071	NRE14920170053	NRE14920170002	NRE14920170026	NRE06120170002	NRE14920170074	NRE00320170008	NRE14920170110	NRE14920170044
Tipo de Relación:	NR	NR	NR	NR	NR	NR	NR	NR	NR	NR
País del reasegurado	GBR: United Kingdom (the)	GBR: United Kingdom (the)	GBR: United Kingdom (the)	GBR: United Kingdom (the)	GBR: United Kingdom (the)	ESP: Spain	GBR: United Kingdom (the)	DEU: Germany	GBR: United Kingdom (the)	GBR: United Kingdom (the)
1. Saldos sin Retención	85	123	123	129	417	3.440	4.835	-	3.064	159
Meses anteriores	85	123	123	129	-	3.440	4.835	-	3.064	159
(mes j-3)	-	-	-	-	-	-	-	-	-	-
(mes j-2)	-	-	-	-	417	-	-	-	-	-
(mes j-1)	-	-	-	-	-	-	-	-	-	-
(mes j)	-	-	-	-	-	-	-	-	-	-
(mes j+1)	-	-	-	-	-	-	-	-	-	-
(mes j+2)	-	-	-	-	-	-	-	-	-	-
(mes j+3)	-	-	-	-	-	-	-	-	-	-
Meses posteriores	-	-	-	-	-	-	-	-	-	-
2. Fondos Retenidos	-	-	-	-	-	-	-	-	-	-
2.1. Saldos por Reservas de Primas	-	-	-	-	-	-	-	-	-	-
Total (1+2)	85	123	123	129	417	3.440	4.835	-	3.064	159

Notas a los Estados Financieros al 31 de diciembre de 2020

(26) Deudas por operaciones de seguro, continuación

(b) Deudas por operaciones por reaseguro, continuación

VENCIMIENTOS DE SALDOS	201	202	203	204	205	206	207	208	209	210
Nombre corredor de reaseguros	RSG RISK SOLUTIONS GROUP CHILE CORREDORS DE REASEGURO S.A.	RSG RISK SOLUTIONS GROUP CHILE CORREDORS DE REASEGURO S.A.	RSG RISK SOLUTIONS GROUP CHILE CORREDORS DE REASEGURO S.A.	RSG RISK SOLUTIONS GROUP CHILE CORREDORS DE REASEGURO S.A.	RSG RISK SOLUTIONS GROUP CHILE CORREDORS DE REASEGURO S.A.	AON UK LIMITED	AON UK LIMITED	AON UK LIMITED	AON UK LIMITED	TALANX REINSURANCE BROKER AKTIENGESELLSCHAFT
Código corredor reaseguros	C-229	C-229	C-229	C-229	C-229	C-016	C-016	C-016	C-016	C-276
Tipo de relación corredor c/cia	NR	NR	NR	NR	NR	NR	NR	NR	NR	R
País del corredor	CHL: Chile	CHL: Chile	CHL: Chile	CHL: Chile	CHL: Chile	GBR: United Kingdom (the)	GBR: United Kingdom (the)	GBR: United Kingdom (the)	GBR: United Kingdom (the)	DEU: Germany
Nombre del reasegurador:	Lloyd's Syndicate 1274 (Antares Managing Agency Limited)	Lloyd's Syndicate 4000 (Pembroke Managing Agency Limited)	Lloyd's Syndicate 3902 (Ark Syndicate Management Limited)	Lloyd's Syndicate 2468 (Neon Underwriting Ltd)	Liberty Mutual Insurance Company	Catlin Re Switzerland Ltd	Assicurazioni Generali S.P.A.	Aig Europe Limited	Zurich Reinsurance Company Ltd.	Everest Reinsurance Company
Código de Identificación:	NRE14920170053	NRE14920170105	NRE14920170104	NRE14920170087	NRE06220170034	NRE17620170002	NRE09420170001	NRE14920170002	NRE17620170014	NRE06220170024
Tipo de Relación:	NR	NR	NR	NR	NR	NR	NR	NR	NR	NR
País del reasegurado	GBR: United Kingdom (the)	GBR: United Kingdom (the)	GBR: United Kingdom (the)	GBR: United Kingdom (the)	USA: United States (the)	CHE: Switzerland	ITA: Italy	GBR: United Kingdom (the)	CHE: Switzerland	USA: United States (the)
1. Saldos sin Retención	83	5.737	28.220	219	226	3.870	14.685	2.416	4.831	634.896
Meses anteriores										
(mes j-3)	-	-	-	-	-	-	-	-	-	-
(mes j-2)	-	-	-	-	-	-	-	-	-	-
(mes j-1)	-	-	-	-	-	-	-	-	-	-
(mes j)	-	-	-	-	-	-	-	-	-	-
(mes j+1)	-	-	-	-	-	-	-	-	-	-
(mes j+2)	-	-	-	-	-	3.623	13.285	2.416	4.831	634.896
(mes j+3)	-	-	-	-	-	-	-	-	-	-
Meses posteriores										
2. Fondos Retenidos										
2.1. Saldos por Reservas de Primas										
Total (1+2)	83	5.737	28.220	219	226	3.870	14.685	2.416	4.831	634.896

Notas a los Estados Financieros al 31 de diciembre de 2020

(26) Deudas por operaciones de seguro, continuación

(b) Deudas por operaciones por reaseguro, continuación

VENCIMIENTOS DE SALDOS	211	212	213	214	215	216	217	218	219	220
Nombre corredor de reaseguros	TALANX REINSURANCE BROKER AKTIENGESELLSCHAFT	TALANX REINSURANCE BROKER AKTIENGESELLSCHAFT	TALANX REINSURANCE BROKER AKTIENGESELLSCHAFT	TALANX REINSURANCE BROKER AKTIENGESELLSCHAFT	TALANX REINSURANCE BROKER AKTIENGESELLSCHAFT	TALANX REINSURANCE BROKER AKTIENGESELLSCHAFT	TALANX REINSURANCE BROKER AKTIENGESELLSCHAFT	TALANX REINSURANCE BROKER AKTIENGESELLSCHAFT	TALANX REINSURANCE BROKER AKTIENGESELLSCHAFT	TALANX REINSURANCE BROKER AKTIENGESELLSCHAFT
Código corredor reaseguros	C-276	C-276	C-276	C-276	C-276	C-276	C-276	C-276	C-276	C-276
Tipo de relación corredor c/cia	R	R	R	R	R	R	R	R	R	R
Pais del corredor	DEU: Germany	DEU: Germany	DEU: Germany	DEU: Germany	DEU: Germany	DEU: Germany	DEU: Germany	DEU: Germany	DEU: Germany	DEU: Germany
Nombre del reasegurador:	Catlin Re Switzerland Ltd	Hannover Rück Se	Mapfre Re, Compania De Reaseguros, S.A.	Transatlantic Reinsurance Company	Amlin Ag	Partner Reinsurance Europe Se	Reaseguradora Patria, S.A.	Scor Reinsurance Company	Validus Reinsurance (Switzerland) Ltd	Syndicate 2001 (MS Amlin Underwriting Limited)
Código de Identificación:	NRE17620170002	NRE00320170004	NRE06120170002	NRE06220170054	NRE17620170001	NRE08920170008	NRE12320170003	NRE06220170046	NRE17620170010	NRE14920170074
Tipo de Relación:	NR	R	NR	NR	NR	NR	NR	NR	NR	NR
Pais del reasegurado	CHE: Switzerland	DEU: Germany	ESP: Spain	USA: United States (the)	CHE: Switzerland	IRL: Ireland	MEX: Mexico	USA: United States (the)	CHE: Switzerland	GBR: United Kingdom (the)
1. Saldos sin Retención	41.142	336.397	232.447	123.054	30.398	2.830	103.285	111.158	18.712	4.165
Meses anteriores	-	-	-	-	-	-	-	-	-	-
(mes j-3)	-	-	-	-	-	-	-	-	-	-
(mes j-2)	-	-	-	-	-	-	-	-	-	-
(mes j-1)	-	-	-	-	-	-	-	-	-	-
(mes j)	-	-	-	-	-	-	-	-	-	-
(mes j+1)	-	-	-	-	-	-	-	-	-	-
(mes j+2)	41.142	336.397	232.447	123.054	30.398	2.830	103.285	111.158	18.712	4.165
(mes j+3)	-	-	-	-	-	-	-	-	-	-
Meses posteriores	-	-	-	-	-	-	-	-	-	-
2. Fondos Retenidos										
2.1. Saldos por Reservas de Primas										
Total (1+2)	41.142	336.397	232.447	123.054	30.398	2.830	103.285	111.158	18.712	4.165

Notas a los Estados Financieros al 31 de diciembre de 2020

(26) Deudas por operaciones de seguro, continuación

(b) Deudas por operaciones por reaseguro, continuación

VENCIMIENTOS DE SALDOS	221	222	223	224	225	226	227	228	229	230
Nombre corredor de reaseguros	TALANX REINSURANCE BROKER AKTIENGESELLSCHAFT	TALANX REINSURANCE BROKER AKTIENGESELLSCHAFT	TALANX REINSURANCE BROKER AKTIENGESELLSCHAFT	TALANX REINSURANCE BROKER AKTIENGESELLSCHAFT	TALANX REINSURANCE BROKER AKTIENGESELLSCHAFT	TALANX REINSURANCE BROKER AKTIENGESELLSCHAFT	TALANX REINSURANCE BROKER AKTIENGESELLSCHAFT	TALANX REINSURANCE BROKER AKTIENGESELLSCHAFT	TALANX REINSURANCE BROKER AKTIENGESELLSCHAFT	TALANX REINSURANCE BROKER AKTIENGESELLSCHAFT
Código corredor reaseguros	C-276	C-276	C-276	C-276	C-276	C-276	C-276	C-276	C-276	C-276
Tipo de relación corredor c/cia	R	R	R	R	R	R	R	R	R	R
Pais del corredor	DEU: Germany	DEU: Germany	DEU: Germany	DEU: Germany	DEU: Germany	DEU: Germany	DEU: Germany	DEU: Germany	DEU: Germany	DEU: Germany
Nombre del reasegurador:	Axis Re Se	Lloyd's Syndicate 2003 (Catlin Underwriting Agencies Limited)	Aspen Insurance Uk Limited	Arch Reinsurance Europe Underwriting Designated Activity Company	Endurance Specialty Insurance Ltd.	Qatar Reinsurance Company Limited	Münchener Rückversicherungs-Gesellschaft Aktiengesellschaft In München (Munich Reinsurance Company)	Lloyd's Syndicate 4472 (Liberty Managing Agency Ltd)	Lloyd's Syndicate 2232 (Allied World Managing Agency Ltd)	Swiss Reinsurance America Corporation
Código de Identificación:	NRE08920170005	NRE14920170075	NRE14920170007	NRE08920170003	NRE02120170011	NRE02120170021	NRE00320170008	NRE14920170110	NRE14920170085	NRE06220170051
Tipo de Relación:	NR	NR	NR	NR	NR	NR	NR	NR	NR	NR
Pais del reasegurado	IRL: Ireland	GBR: United Kingdom (the)	GBR: United Kingdom (the)	IRL: Ireland	BMU: Bermuda	BMU: Bermuda	DEU: Germany	GBR: United Kingdom (the)	GBR: United Kingdom (the)	USA: United States (the)
1. Saldos sin Retención	63.495	12	85.697	91.237	1.035	122.005	326.578	203.210	51.563	39.278
Meses anteriores	-	-	-	-	-	-	-	-	-	-
(mes j-3)	-	-	-	-	-	-	-	-	-	-
(mes j-2)	-	-	-	-	-	-	-	-	-	-
(mes j-1)	-	-	-	-	-	-	-	-	-	-
(mes j)	-	-	-	-	-	-	-	-	-	-
(mes j+1)	-	-	-	-	-	-	-	-	-	-
(mes j+2)	63.495	12	85.697	91.237	1.035	122.005	326.578	203.210	51.563	39.278
(mes j+3)	-	-	-	-	-	-	-	-	-	-
Meses posteriores	-	-	-	-	-	-	-	-	-	-
2. Fondos Retenidos	-	-	-	-	-	-	-	-	-	-
2.1. Saldos por Reservas de Primas	-	-	-	-	-	-	-	-	-	-
Total (1+2)	63.495	12	85.697	91.237	1.035	122.005	326.578	203.210	51.563	39.278

Notas a los Estados Financieros al 31 de diciembre de 2020

(26) Deudas por operaciones de seguro, continuación

(b) Deudas por operaciones por reaseguro, continuación

VENCIMIENTOS DE SALDOS	231	232	233	234	235	236	237	238	239	240
Nombre corredor de reaseguros	TALANX REINSURANCE BROKER AKTIENGESELLSCHAFT	TALANX REINSURANCE BROKER AKTIENGESELLSCHAFT	TALANX REINSURANCE BROKER AKTIENGESELLSCHAFT	TALANX REINSURANCE BROKER AKTIENGESELLSCHAFT	TALANX REINSURANCE BROKER AKTIENGESELLSCHAFT	TALANX REINSURANCE BROKER AKTIENGESELLSCHAFT	TALANX REINSURANCE BROKER AKTIENGESELLSCHAFT	TALANX REINSURANCE BROKER AKTIENGESELLSCHAFT	TALANX REINSURANCE BROKER AKTIENGESELLSCHAFT	TALANX REINSURANCE BROKER AKTIENGESELLSCHAFT
Código corredor reaseguros	C-276	C-276	C-276	C-276	C-276	C-276	C-276	C-276	C-276	C-276
Tipo de relación corredor c/cia	R	R	R	R	R	R	R	R	R	R
País del corredor	DEU: Germany	DEU: Germany	DEU: Germany	DEU: Germany	DEU: Germany	DEU: Germany	DEU: Germany	DEU: Germany	DEU: Germany	DEU: Germany
Nombre del reasegurador:	Allied World Insurance Company	Echo Rückversicherungs Ag	ZAVAROVAL NICA TRIGLAV d.d.	Endurance Worldwide Insurance Limited	QBE EUROPE SA/NV	Scor Se	Swiss Reinsurance Company Ltd	TALANX AG	Hannover Re (Bermuda) Ltd.	Navigators Insurance Company
Código de Identificación:	NRE06220170004	NRE17620170004	NRE06020180002	NRE14920170018	NRE01820190002	NRE06820170014	NRE17620170008	NRE00320200015	NRE02120170013	NRE06220170039
Tipo de Relación:	NR	NR	NR	NR	NR	NR	NR	R	R	NR
País del reasegurado	USA: United States (the)	CHE: Switzerland	SVN: Slovenia	GBR: United Kingdom (the)	BEL: Belgium	FRA: France	CHE: Switzerland	DEU: Germany	BMU: Bermuda	USA: United States (the)
1. Saldos sin Retención	1.122	4.106	9.492	3.456	72.138	142.125	337.768	18.351.048	171.374	13.519
Meses anteriores	-	-	-	-	-	-	-	-	-	-
(mes j-3)	-	-	-	-	-	-	-	-	-	-
(mes j-2)	-	-	-	-	-	-	-	-	-	-
(mes j-1)	-	-	-	-	-	-	-	-	-	-
(mes j)	-	-	-	-	-	-	-	-	-	-
(mes j+1)	-	-	-	-	-	-	-	-	-	-
(mes j+2)	1.122	4.106	9.492	3.456	72.138	142.125	337.768	17.664.681	171.374	13.519
(mes j+3)	-	-	-	-	-	-	-	-	-	-
Meses posteriores	-	-	-	-	-	-	-	686.367	-	-
2. Fondos Retenidos	-	-	-	-	-	-	-	-	-	-
2.1. Saldos por Reservas de Primas	-	-	-	-	-	-	-	-	-	-
Total (1+2)	1.122	4.106	9.492	3.456	72.138	142.125	337.768	18.351.048	171.374	13.519

Notas a los Estados Financieros al 31 de diciembre de 2020

(26) Deudas por operaciones de seguro, continuación

(b) Deudas por operaciones por reaseguro, continuación

VENCIMIENTOS DE SALDOS	241	242	243	244	245	246	247	248	249	250
Nombre corredor de reaseguros	S/C	S/C	S/C	S/C	S/C	S/C	S/C	S/C	S/C	S/C
Código corredor reaseguros	0	0	0	0	0	0	0	0	0	0
Tipo de relación corredor c/cia	0	0	0	0	0	0	0	0	0	0
País del corredor	0	0	0	0	0	0	0	0	0	0
Nombre del reasegurador:	Hannover Rück Se	Mapfre Re, Compañía De Reaseguros, S.A.	Partner Reinsurance Europe Se	Catlin Re Switzerland Ltd	Hdi Global Network Ag	Swiss Reinsurance America Corporation	Markel International Insurance Company Limited	Münchener Rückversicherungsgesellschaft Aktiengesellschaft In München (Munich Reinsurance Company)	Hdi Global Se	Hannover Re (Bermuda) Ltd.
Código de Identificación:	NRE00320170004	NRE06120170002	NRE08920170008	NRE17620170002	NRE00320170005	NRE06220170051	NRE14920170131	NRE00320170008	NRE00320170006	NRE02120170013
Tipo de Relación:	R	NR	NR	NR	R	NR	NR	NR	R	R
País del reasegurado	DEU: Germany	ESP: Spain	IRL: Ireland	CHE: Switzerland	DEU: Germany	USA: United States (the)	GBR: United Kingdom (the)	DEU: Germany	DEU: Germany	BMU: Bermuda
1. Saldos sin Retención	9.714	7.878	6.778	122.911	1.917.662	2.750	22	6.346	2.740	790
Meses anteriores	6.811	7.418	6.778	82.919	404.367	2.750	-	6.346	2.740	790
(mes j-3)	-	-	-	-	-	-	-	-	-	-
(mes j-2)	-	-	-	-	75.583	-	-	-	-	-
(mes j-1)	-	-	-	-	51.217	-	-	-	-	-
(mes j)	-	-	-	-	339.809	-	-	-	-	-
(mes j+1)	-	-	-	-	186.282	-	-	-	-	-
(mes j+2)	2.903	460	-	39.992	307.652	-	22	-	-	-
(mes j+3)	-	-	-	-	552.752	-	-	-	-	-
Meses posteriores	-	-	-	-	-	-	-	-	-	-
2. Fondos Retenidos	-	-	-	-	-	-	-	-	-	-
2.1. Saldos por Reservas de Primas	-	-	-	-	-	-	-	-	-	-
Total (1+2)	9.714	7.878	6.778	122.911	1.917.662	2.750	22	6.346	2.740	790

Notas a los Estados Financieros al 31 de diciembre de 2020

(26) Deudas por operaciones de seguro, continuación

(b) Deudas por operaciones por reaseguro, continuación

VENCIMIENTOS DE SALDOS	251	252	253	254	255	256	EXTRANJEROS	GENERAL
Nombre corredor de reaseguros	S/C	S/C	S/C	S/C	S/C	S/C		
Código corredor reaseguros	0	0	0	0	0	0		
Tipo de relación corredor c/cia	0	0	0	0	0	0		
País del corredor	0	0	0	0	0	0		
Nombre del reasegurador:	Assicurazioni Generali S.P.A.	Münchener Rückversicherungs-Gesellschaft Aktiengesellschaft In München (Munich Reinsurance Company)	GENERALI ESPAÑA SA DE SEGUROS Y REASEGUROS	Odyssey Reinsurance Company	SUNDERLAND MARINE INSURANCE COMPANY LIMITED	TALANX AG		
Código de Identificación:	NRE09420170001	NRE00320170008	NRE06120200007	NRE06220170041	SUNDERLAND MARINE INSURANCE COMPANY LIMITED	NRE00320200015		
Tipo de Relación:	NR	NR	NR	NR	NR	R		
País del reasegurado	ITA: Italy	DEU: Germany	ESP: Spain	USA: United States (the)	GBR: United Kingdom (the)	DEU: Germany		
1. Saldos sin Retención	575.000	14.164	687.511	35.792	-	223.564	27.092.976	27.104.374
Meses anteriores	458.954	14.164	-	-	-	-	1.637.409	1.648.807
(mes j-3)	-	-	-	-	-	-	39.575	39.575
(mes j-2)	2.614	-	2.757	-	-	-	83.518	83.518
(mes j-1)	12.671	-	-	-	-	-	87.239	87.239
(mes j)	6.277	-	42.831	-	-	-	389.331	389.331
(mes j+1)	34.691	-	68.604	-	-	-	845.910	845.910
(mes j+2)	59.793	-	573.319	35.792	-	93.895	22.641.206	22.641.206
(mes j+3)	-	-	-	-	-	-	552.752	552.752
Meses posteriores	-	-	-	-	-	129.669	816.036	816.036
2. Fondos Retenidos								
2.1. Saldos por Reservas de Primas								
Total (1+2)	575.000	14.164	687.511	35.792	-	223.564	27.092.976	27.104.374

Notas a los Estados Financieros al 31 de diciembre de 2020

(26) Deudas por operaciones de seguro, continuación

(c) Deudas por operaciones de coaseguro

Concepto	Saldos con empresas relacionadas	Saldos con terceros	Total
Primas por pagar por operaciones de coaseguro	-	2.126.014	2.126.014
Siniestros por pagar por operaciones de coaseguro	-	-	-
TOTAL	-	2.126.014	2.126.014

Pasivos corrientes (Corto Plazo)		2.126.014	2.126.014
Pasivos no corrientes (Largo Plazo)			-

(d) Ingreso Anticipados por Operaciones de Seguros

Ingresos anticipados por Operaciones de seguros	M\$	Explicacion del concepto
Descuento de cesion no ganado (DCNG)	6.333.788	Descuento de cesión no ganado (DCNG) [miembro]
Anticipos reaseguradores	4.898.640	Anticipos reasegurados
Total	11.232.428	

(27) Provisiones

Concepto	Saldo inicial	Provisión adicional efectuada en el periodo	Incrementos en provisiones existentes	Importes usados durante el periodo	Importes no utilizados durante el periodo	Otros	Saldo final
Auditoria Tributaria	72.821	-	109.727	93.595	88.953	-	88.953
Auditoria Financiera	120.041	243.726	172.124	263.257	272.633	-	272.633
Asesorias	-	-	155.911	34.884	121.027	-	121.027
Total	192.862	243.726	437.762	391.736	482.613	-	482.613

	No corriente	Corriente	Total
Auditoria Tributaria	-	88.953	88.953
Auditoria Financiera	-	272.633	272.633
Asesorias	-	121.027	121.027
Total	-	482.613	482.613

Notas a los Estados Financieros al 31 de diciembre de 2020

(28) Otros pasivos

(a) Impuestos por pagar

(i) Cuentas por pagar por impuestos corrientes

El detalle al 31 de diciembre de 2020 de las cuentas por pagar por impuestos se resume en el siguiente cuadro:

Concepto	M\$
Iva por pagar	3.133.223
Impuesto renta (1)	7.271.650
Impuesto de terceros	21.176
Impuesto de reaseguro	229.495
Otros	-
Total	10.655.544

(1) En caso que el impuesto renta por pagar sea mayor a los créditos asociados.

(ii) Pasivos por impuestos diferidos (ver detalle en Nota 21.b).

(b) Deudas con entidades relacionadas

Ver detalle en Nota 22.c).

(c) Deudas con intermediarios

Deudas con intermediarios	Saldos con empresas relacionadas	Saldos con terceros	Total
Asesores previsionales	-	-	-
Corredores	-	6.372.231	6.372.231
Otros	-	2.780.506	2.780.506
Otras deudas por seguro	-	-	-
Total	-	9.152.737	9.152.737
Pasivos corrientes (Corto Plazo)	-	9.152.737	9.152.737
Pasivos no corrientes (Largo Plazo)	-	-	-

Notas a los Estados Financieros al 31 de diciembre de 2020

(28) Otros pasivos, continuación

(d) Deudas con el personal

Al 31 de diciembre de 2020, las deudas mantenidas con el personal, se presentan en el siguiente cuadro:

Concepto	M\$
Indemnizaciones y otros	2.068.740
Remuneraciones por pagar	204.723
Deudas Previsionales	290.034
Otras	2.527
Total	2.566.024

(e) Ingresos anticipados

La Compañía no presenta ingresos de forma anticipada al 31 de diciembre de 2020.

(f) Otros pasivos no financieros

Concepto	M\$
AFP	-
Salud	-
Caja Compensación	-
Otros	12.467.811
Total	12.467.811

Cheques Caducados M\$1.666.615, Dividendos por Pagar M\$4.186.786, Facturas por Pagar M\$5.396.923, Efecto IFRS 16 M\$731.794 y Otros M\$485.693.

(29) Patrimonio

(a) Capital pagado

(i) La gestión de capital, referida a la administración del patrimonio de la Compañía, tiene como objetivo principal poder cumplir con los siguientes elementos:

- Mantener una estructura de capital adecuada para enfrentar los ciclos económicos que impactan al negocio, de acuerdo al perfil de inversiones que tiene la Compañía y a la naturaleza propia de la industria.
- Asegurar el normal funcionamiento de las operaciones y la continuidad del negocio en el corto, mediano y largo plazo.
- Asegurar el financiamiento de potenciales nuevas inversiones a fin de mantener un crecimiento sostenido en el tiempo.

En línea con lo anterior, los requerimientos de capital son incorporados en base a la presupuestación anual, cuidando mantener un nivel de liquidez adecuado y cumplir a cabalidad con el servicio de los pasivos.

La Administración controla la gestión de capital, sobre la base de la determinación del nivel de endeudamiento total y financiero normativo de la Compañía.

No se ha registrado cambios en los objetivos o políticas en los períodos informados.

(ii) La política de administración de capital, considera para efectos de cálculo de ratios el patrimonio neto de la Compañía, sin embargo, se establece que el capital pagado y las utilidades retenidas, son la parte que puede ser motivo de modificaciones en el tiempo. Es decir, aportes o modificaciones a la política de dividendos, son los elementos que se consideran administrables.

Número de acciones

El total de acciones de HDI Seguros S.A. al 31 de diciembre de 2020 es de 702.119.912.

Gestión de capital

HDI Seguros S.A. al 31 de diciembre de 2020 mantiene una serie única de acciones, sin valor nominal, las que se encuentran totalmente pagadas.

Notas a los Estados Financieros al 31 de diciembre de 2020

(29) Patrimonio, continuación**(a) Capital pagado, continuación**

Al 31 de diciembre de 2020, el patrimonio neto de la Compañía está conformado por las siguientes cuentas:

Patrimonio	Total
Capital Pagado	55.666.699
Reservas	438.026
Utilidades Retenidas	5.450.600
Resultado del ejercicio	13.873.490
Dividendos	(4.162.047)
Otros ajustes	3.587.911
Total patrimonio	74.854.679

Patrimonio	74.854.679
Activos no efectivos	2.294.448
Patrimonio Neto	72.560.231

(b) Distribución de dividendos

La compañía realizó la provisión de dividendos por un monto de M\$ 4.162.047 correspondiente al mínimo legal.

(c) Otras reservas patrimoniales

La Compañía no registra reservas a revelar por este concepto.

Notas a los Estados Financieros al 31 de diciembre de 2020

(30) Reaseguradores y corredores de reaseguros vigentes

Reaseguradores y/o Corredores de Reaseguros Nacional	S/C	WILLIS CORREDORES DE	PRICE FORBES CHILE S.A.	Reaseguradores nacionales
Nombre corredor reaseguros	S/C	WILLIS CORREDORES DE REASEGURO LIMITADA	PRICE FORBES CHILE S.A.	
Código corredor reaseguros		C-031	C-221	
Tipo relacion con cia		NR	NR	
País del corredor		CHL: Chile	CHL: Chile	
Nombre reasegurador	CHUBB DE CHILE COMPAÑIA DE SEGUROS GENERALES S.A.	CHUBB DE CHILE COMPAÑIA DE SEGUROS GENERALES S.A.	CHUBB DE CHILE COMPAÑIA DE SEGUROS GENERALES S.A.	
Código de indentificación	99225000-3	99225000-3	99225000-3	
Tipo de relación con reasegurador	NR	NR	NR	
País del reasegurado	CHL: Chile	CHL: Chile	CHL: Chile	
Prima cedida reasegurador	9.903	260	(10.713)	(550)
Costo de reaseguro no proporcional reaseguradores	-	-	-	-
Total Reaseguro	9.903	260	(10.713)	(550)
Código clasificador de riesgo 1 reasegurador	HUMPFREYS	HUMPFREYS	HUMPFREYS	
Código clasificador de riesgo 2 reasegurador	FELLER	FELLER	FELLER	
Clasificación de riesgo 1 reasegurador	AA	AA	AA	
Clasificación de riesgo 2 reasegurador	AA	AA	AA	
Fecha clasificación 1 reasegurador ["yyyy-mm-dd"]	43.921	43.921	43.921	
Fecha clasificación 2 reasegurador ["yyyy-mm-dd"]	43.896	43.896	43.896	

Notas a los Estados Financieros al 31 de diciembre de 2020

(30) Reaseguradores y corredores de reaseguros vigentes, continuación

Reaseguradores y/o Corredores de Reaseguros Extranjero	1	2	3	4	5	6	7	8	9	10
Nombre corredor reaseguros	AON CHILE CORREDORES DE REASEGUROS LIMITADA	AON CHILE CORREDORES DE REASEGUROS LIMITADA	AON CHILE CORREDORES DE REASEGUROS LIMITADA	AON CHILE CORREDORES DE REASEGUROS LIMITADA	AON CHILE CORREDORES DE REASEGUROS LIMITADA	AON CHILE CORREDORES DE REASEGUROS LIMITADA	AON CHILE CORREDORES DE REASEGUROS LIMITADA	AON CHILE CORREDORES DE REASEGUROS LIMITADA	AON CHILE CORREDORES DE REASEGUROS LIMITADA	AON CHILE CORREDORES DE REASEGUROS LIMITADA
Código corredor reaseguros	C-022	C-022	C-022	C-022	C-022	C-022	C-022	C-022	C-022	C-022
Tipo relación con cia	NR	NR	NR	NR	NR	NR	NR	NR	NR	NR
País del corredor	CHL: Chile	CHL: Chile	CHL: Chile	CHL: Chile	CHL: Chile	CHL: Chile	CHL: Chile	CHL: Chile	CHL: Chile	CHL: Chile
Nombre reasegurador	Carlin Re Switzerland Ltd	Hannover Re (Bermuda) Ltd.	Hannover Rück Se	Liberty Mutual Insurance Company	Lloyd's Syndicate 0033 (Hiscox Syndicates Limited)	Lloyd's Syndicate 1084 (Chaucer Syndicates Limited)	Lloyd's Syndicate 1183 (Talbot Underwriting Agency Limited)	Lloyd's Syndicate 1686 (Asta Managing Agency Limited)	Lloyd's Syndicate 1955 (Barbican Managing Agency Limited)	Lloyd's Syndicate 2003 (Catlin Underwriting Agencies Limited)
Código de indentificación	NRE17620170002	NRE02120170013	NRE00320170004	NRE06220170034	NRE14920170026	NRE14920170044	NRE14920170047	NRE14920170058	NRE14920170069	NRE14920170075
Tipo de relación con reasegurador	NR	R	R	NR	NR	NR	NR	NR	NR	NR
País del reasegurado	CHE: Switzerland	BMU: Bermuda	DEU: Germany	USA: United States (the)	GBR: United Kingdom (the)	GBR: United Kingdom (the)	GBR: United Kingdom (the)	GBR: United Kingdom (the)	GBR: United Kingdom (the)	GBR: United Kingdom (the)
Prima cedida reasegurador	57	-	57.355	28.417	3.202	139.541	23	55.509	30.889	101
Costo de reaseguro no proporcional reaseguradores	-	143.327	-	-	-	-	-	-	-	-
Total Reaseguro	57	143.327	57.355	28.417	3.202	139.541	23	55.509	30.889	101
Código clasificador de riesgo 1 reasegurador	AMB	SP	SP	AMB	SP	SP	SP	SP	SP	SP
Código clasificador de riesgo 2 reasegurador	SP	AMB	AMB	SP	AMB	AMB	AMB	AMB	AMB	AMB
Clasificación de riesgo 1 reasegurador	A+	AA-	AA-	A	A+	A+	A+	A+	A+	A+
Clasificación de riesgo 2 reasegurador	AA-	A+	A+	A	A	A+	A+	A+	A+	A+
Fecha clasificación 1 reasegurador ["yyyy-mm-dd"]	29-09-2020	18-06-2020	18-06-2020	26-06-2020	16-06-2020	16-06-2020	16-06-2020	16-06-2020	16-06-2020	16-06-2020
Fecha clasificación 2 reasegurador ["yyyy-mm-dd"]	16-03-2020	23-12-2020	23-12-2020	25-11-2020	15-07-2020	15-07-2020	15-07-2020	15-07-2020	15-07-2020	15-07-2020

Notas a los Estados Financieros al 31 de diciembre de 2020

(30) Reaseguradores y corredores de reaseguros vigentes, continuación

Reaseguradores y/o Corredores de Reaseguros Extranjero	11	12	13	14	15	16	17	18	19	20
Nombre corredor reaseguros	AON CHILE CORREDORES DE REASEGUROS LIMITADA	AON CHILE CORREDORES DE REASEGUROS LIMITADA	AON CHILE CORREDORES DE REASEGUROS LIMITADA	AON CHILE CORREDORES DE REASEGUROS LIMITADA	AON CHILE CORREDORES DE REASEGUROS LIMITADA	AON CHILE CORREDORES DE REASEGUROS LIMITADA	AON CHILE CORREDORES DE REASEGUROS LIMITADA	AON CHILE CORREDORES DE REASEGUROS LIMITADA	AON CHILE CORREDORES DE REASEGUROS LIMITADA	AON CHILE CORREDORES DE REASEGUROS LIMITADA
Código corredor reaseguros	C-022	C-022	C-022	C-022	C-022	C-022	C-022	C-022	C-022	C-022
Tipo relación con cia	NR	NR	NR	NR	NR	NR	NR	NR	NR	NR
País del corredor	CHL: Chile	CHL: Chile	CHL: Chile	CHL: Chile	CHL: Chile	CHL: Chile	CHL: Chile	CHL: Chile	CHL: Chile	CHL: Chile
Nombre reasegurador	Lloyd's Syndicate 2012 (Arch Underwriting at Lloyd's Ltd)	Lloyd's Syndicate 2015 (The Channel Managing Agency Ltd)	Lloyd's Syndicate 2987 (Brit Syndicates Limited)	Lloyd's Syndicate 4472 (Liberty Managing Agency Ltd)	Mapfre Re, Compañía De Reaseguros, S.A.	Rückversicherungs- Gesellschaft Aktiengesellschaft In München (Munich Reinsurance Company)	Odyssey Reinsurance Company	Partner Reinsurance Europe Se	Reaseguradora Patria, S.A.	Royal & Sun Alliance Insurance Plc
Código de indentificación	NRE14920170078	NRE14920170080	NRE14920170094	NRE14920170110	NRE06120170002	NRE00320170008	NRE06220170041	NRE08920170008	NRE12320170003	NRE14920170135
Tipo de relación con reasegurador	NR	NR	NR	NR	NR	NR	NR	NR	NR	NR
País del reasegurado	GBR: United Kingdom (the)	GBR: United Kingdom (the)	GBR: United Kingdom (the)	GBR: United Kingdom (the)	ESP: Spain	DEU: Germany	USA: United States (the)	IRL: Ireland	MEX: Mexico	GBR: United Kingdom (the)
Prima cedida reasegurador	108.663	23	20.907	83.263	20.159	30	2.627	720	35.311	41.599
Costo de reaseguro no proporcional reaseguradores	-	-	-	-	-	-	-	-	-	-
Total Reaseguro	108.663	23	20.907	83.263	20.159	30	2.627	720	35.311	41.599
Código clasificador de riesgo 1 reasegurador	SP	SP	SP	SP	FIT CH	AMB	AMB	AMB	AMB	FIT CH
Código clasificador de riesgo 2 reasegurador	AMB	AMB	AMB	AMB	AMB	FIT CH	SP	SP	FIT CH	SP
Clasificación de riesgo 1 reasegurador	A+	A+	A+	A+	A	A+	A	A+	A	A+
Clasificación de riesgo 2 reasegurador	A+	A+	A+	A+	A	AA	A-	A+	BBB+	A
Fecha clasificación 1 reasegurador ["yyyy-mm-dd"]	16-06-2020	16-06-2020	16-06-2020	16-06-2020	21-09-2020	17-07-2020	10-07-2020	14-05-2020	05-11-2020	22-04-2020
Fecha clasificación 2 reasegurador ["yyyy-mm-dd"]	15-07-2020	15-07-2020	15-07-2020	15-07-2020	21-10-2020	03-09-2020	29-05-2020	03-03-2020	12-06-2020	03-06-2020

Notas a los Estados Financieros al 31 de diciembre de 2020

(30) Reaseguradores y corredores de reaseguros vigentes, continuación

Reaseguradores y/o Corredores de Reaseguros Extranjero	21	22	23	24	25	26	27	28	29	30
Nombre corredor reaseguros	AON CHILE CORREDORES DE REASEGUROS LIMITADA	AON CHILE CORREDORES DE REASEGUROS LIMITADA	AON CHILE CORREDORES DE REASEGUROS LIMITADA	AON CHILE CORREDORES DE REASEGUROS LIMITADA	AON CHILE CORREDORES DE REASEGUROS LIMITADA	AON CHILE CORREDORES DE REASEGUROS LIMITADA	AON CHILE CORREDORES DE REASEGUROS LIMITADA	AON CHILE CORREDORES DE REASEGUROS LIMITADA	AON CHILE CORREDORES DE REASEGUROS LIMITADA	AON CHILE CORREDORES DE REASEGUROS LIMITADA
Código corredor reaseguros	C-022	C-022	C-022	C-022	C-022	C-022	C-022	C-022	C-022	C-022
Tipo relación con cia	NR	NR	NR	NR	NR	NR	NR	NR	NR	NR
País del corredor	CHL: Chile	CHL: Chile	CHL: Chile	CHL: Chile	CHL: Chile	CHL: Chile	CHL: Chile	CHL: Chile	CHL: Chile	CHL: Chile
Nombre reasegurador	Swiss Reinsurance America Corporation	Transatlantic Reinsurance Company	Westport Insurance Corporation	0609 (Atrium Underwriters Limited)	Aviva Insurance Limited	Lloyd's Syndicate 2623 (Beazley Furlong Limited)	CONVEX RE LIMITED	Lloyd's Syndicate 1414 (Ascot Underwriting Limited)	Lloyd's Syndicate 1274 (Antares Managing Agency Limited)	Lloyd's Syndicate 5000 (Travelers Syndicate Management Limited)
Código de indentificación	NRE06220170051	NRE06220170054	NRE06220170057	NRE14920170038	NRE14920170009	NRE14920170090	NRE02120200030	NRE14920170055	NRE14920170053	NRE14920170113
Tipo de relación con reasegurador	NR	NR	NR	NR	NR	NR	NR	NR	NR	NR
País del reasegurador	USA: United States (the)	USA: United States (the)	USA: United States (the)	GBR: United Kingdom (the)	GBR: United Kingdom (the)	GBR: United Kingdom (the)	BMU: Bermuda	GBR: United Kingdom (the)	GBR: United Kingdom (the)	GBR: United Kingdom (the)
Prima cedida reasegurador	3.109	9.266	21.126	2.035	23	351	-	22.801	111.017	4.247
Costo de reaseguro no proporcional reaseguradores	716.638	-	-	-	-	-	-	-	-	-
Total Reaseguro	719.747	9.266	21.126	2.035	23	351	95.551	22.801	111.017	4.247
Código clasificador de riesgo 1 reasegurador	SP	SP	AMB	SP	SP	SP	SP	SP	SP	SP
Código clasificador de riesgo 2 reasegurador	AMB	AMB	SP	AMB	AMB	AMB	AMB	AMB	AMB	AMB
Clasificación de riesgo 1 reasegurador	AA-	A+	A+	A+	AA-	A+	A-	A+	A+	A+
Clasificación de riesgo 2 reasegurador	A+	A+	AA-	A+	A	A+	A-	A+	A+	A+
Fecha clasificación 1 reasegurador ["*yyyy-mm-dd"]	19-10-2020	29-04-2020	17-07-2020	16-06-2020	16-09-2020	16-06-2020	10-12-2020	16-06-2020	16-06-2020	16-06-2020
Fecha clasificación 2 reasegurador ["*yyyy-mm-dd"]	17-07-2020	29-10-2020	19-10-2020	15-07-2020	17-06-2020	15-07-2020	01-05-2020	15-07-2020	15-07-2020	15-07-2020

Notas a los Estados Financieros al 31 de diciembre de 2020

(30) Reaseguradores y corredores de reaseguros vigentes, continuación

Reaseguradores y/o Corredores de Reaseguros Extranjero	31	32	33	34	35	36	37	38	39	40
Nombre corredor reaseguros	AON CHILE CORREDORES DE REASEGROS LIMITADA	AON CHILE CORREDORES DE REASEGROS LIMITADA	AON CHILE CORREDORES DE REASEGROS LIMITADA	AON CHILE CORREDORES DE REASEGROS LIMITADA	AON CHILE CORREDORES DE REASEGROS LIMITADA	AON CHILE CORREDORES DE REASEGROS LIMITADA	AON CHILE CORREDORES DE REASEGROS LIMITADA	AON CHILE CORREDORES DE REASEGROS LIMITADA	AON CHILE CORREDORES DE REASEGROS LIMITADA	AON CHILE CORREDORES DE REASEGROS LIMITADA
Código corredor reaseguros	C-022	C-022	C-022	C-022	C-022	C-022	C-022	C-022	C-022	C-022
Tipo relación con cia	NR	NR	NR	NR	NR	NR	NR	NR	NR	NR
País del corredor	CHL: Chile	CHL: Chile	CHL: Chile	CHL: Chile	CHL: Chile	CHL: Chile	CHL: Chile	CHL: Chile	CHL: Chile	CHL: Chile
Nombre reasegurador	Lloyd's Syndicate 1200 (Argo Managing Agency Limited)	Axa Corporate Solutions Assurance	Lloyd's Syndicate 0435 (Faraday Underwriting Limited)	Lloyd's Syndicate 3623 (Beazley Furlong Limited)	Lloyd's Syndicate 3210 (Mitsui Sumitomo Syndicates Ltd)	Lloyd's Syndicate 0510 (Tokio Marine Kln Syndicates Ltd)	Lloyd's Syndicate 0318 (Beaufort Underwriting Agency Limited)	Lloyd's Syndicate 4020 (Ark Syndicate Management Limited)	Lloyd's Syndicate 2468 (Neon Underwriting Ltd)	Lloyd's Syndicate 1492 (Capita Managing Agency Ltd)
Código de identificación	NRE14920170048	NRE06820170003	NRE14920170033	NRE14920170102	NRE14920180149	NRE14920170035	NRE14920170030	NRE14920170106	NRE14920170087	NRE14920170057
Tipo de relación con reasegurador	NR	NR	NR	NR	NR	NR	NR	NR	NR	NR
País del reasegurador	GBR: United Kingdom (the)	FRA: France	GBR: United Kingdom (the)	GBR: United Kingdom (the)	GBR: United Kingdom (the)	GBR: United Kingdom (the)	GBR: United Kingdom (the)	GBR: United Kingdom (the)	GBR: United Kingdom (the)	GBR: United Kingdom (the)
Prima cedida reasegurador	1.439	705	3.975	22.944	1.649	20.816	27.754	23	1.937	23
Costo de reaseguro no proporcional reaseguradores	-	-	-	-	-	-	-	-	-	-
Total Reaseguro	1.439	705	3.975	22.944	1.649	20.816	27.754	23	1.937	23
Código clasificador de riesgo 1 reasegurador	SP	SP	SP	SP	SP	SP	SP	SP	SP	SP
Código clasificador de riesgo 2 reasegurador	AMB	FIT CH	AMB	AMB	AMB	AMB	AMB	AMB	AMB	AMB
Clasificación de riesgo 1 reasegurador	A+	AA-	A+	A+	A+	A+	A+	A+	A+	A+
Clasificación de riesgo 2 reasegurador	A+	AA-	A+	A+	A+	A+	A+	A+	A+	A+
Fecha clasificación 1 reasegurador ["yyyy-mm-dd"]	16-06-2020	16-03-2020	16-06-2020	16-06-2020	16-06-2020	16-06-2020	16-06-2020	16-06-2020	16-06-2020	16-06-2020
Fecha clasificación 2 reasegurador ["yyyy-mm-dd"]	15-07-2020	30-04-2020	15-07-2020	15-07-2020	15-07-2020	15-07-2020	15-07-2020	15-07-2020	15-07-2020	15-07-2020

Notas a los Estados Financieros al 31 de diciembre de 2020

(30) Reaseguradores y corredores de reaseguros vigentes, continuación

Reaseguradores y/o Corredores de Reaseguros Extranjero	41	42	43	44	45	46	47	48	49	50
Nombre corredor reaseguros	AON CHILE CORREDORES DE REASEGUROS LIMITADA	AON CHILE CORREDORES DE REASEGUROS LIMITADA	ARTHUR J. GALLAGHER CHILE CORREDORES DE REASEGUROS S.A.	ARTHUR J. GALLAGHER CHILE CORREDORES DE REASEGUROS S.A.	ARTHUR J. GALLAGHER CHILE CORREDORES DE REASEGUROS S.A.	ARTHUR J. GALLAGHER CHILE CORREDORES DE REASEGUROS S.A.	ARTHUR J. GALLAGHER CHILE CORREDORES DE REASEGUROS S.A.	ARTHUR J. GALLAGHER CHILE CORREDORES DE REASEGUROS S.A.	ARTHUR J. GALLAGHER CHILE CORREDORES DE REASEGUROS S.A.	ARTHUR J. GALLAGHER CHILE CORREDORES DE REASEGUROS S.A.
Código corredor reaseguros	C-022	C-022	C-258	C-258	C-258	C-258	C-258	C-258	C-258	C-258
Tipo relación con cia	NR	NR	NR	NR	NR	NR	NR	NR	NR	NR
País del corredor	CHL: Chile	CHL: Chile	CHL: Chile	CHL: Chile	CHL: Chile	CHL: Chile	CHL: Chile	CHL: Chile	CHL: Chile	CHL: Chile
Nombre reasegurador	Lloyd's Syndicate 3624 (Hiscox Syndicates Limited)	Lloyd's Syndicate 1897 (Asta Managing Agency Limited)	Hannover Rück Se	Liberty Mutual Insurance Company	Lloyd's Syndicate 0033 (Hiscox Syndicates Limited)	Lloyd's Syndicate 2001 (MS Amlin Underwriting Limited)	Lloyd's Syndicate 2003 (Catlin Underwriting Agencies Limited)	Mapfre Re. Compania De Reaseguros, S.A.	Münchener Rückversicherungs-Gesellschaft Aktiengesellschaft In München (Munich Reinsurance Company)	Reaseguradora Patria, S.A.
Código de identificación	NRE14920170103	NRE14920170065	NRE00320170004	NRE06220170034	NRE14920170026	NRE14920170074	NRE14920170075	NRE06120170002	NRE00320170008	NRE12320170003
Tipo de relación con reasegurador	NR	NR	R	NR	NR	NR	NR	NR	NR	NR
País del reasegurado	GBR: United Kingdom (the)	GBR: United Kingdom (the)	DEU: Germany	USA: United States (the)	GBR: United Kingdom (the)	GBR: United Kingdom (the)	GBR: United Kingdom (the)	ESP: Spain	DEU: Germany	MEX: Mexico
Prima cedida reasegurador	1.648	23	58.856	(1.524)	58.856	74.013	35.348	90.203	168.274	7.409
Costo de reaseguro no proporcional reaseguradores	-	-	-	-	-	-	-	-	-	-
Total Reaseguro	1.648	23	58.856	(1.524)	58.856	74.013	35.348	90.203	168.274	7.409
Código clasificador de riesgo 1 reasegurador	SP	SP	SP	AMB	SP	SP	SP	FITCH	AMB	AMB
Código clasificador de riesgo 2 reasegurador	AMB	AMB	AMB	SP	AMB	AMB	AMB	AMB	FITCH	FITCH
Clasificación de riesgo 1 reasegurador	A+	A+	AA-	A	A+	A+	A+	A+	A+	A
Clasificación de riesgo 2 reasegurador	A+	A+	A+	A	A	A+	A+	A+	AA	BBB+
Fecha clasificación 1 reasegurador ["yyyy-mm-dd"]	16-06-2020	16-06-2020	18-06-2020	26-06-2020	16-06-2020	16-06-2020	16-06-2020	16-06-2020	21-09-2020	17-07-2020
Fecha clasificación 2 reasegurador ["yyyy-mm-dd"]	15-07-2020	15-07-2020	23-12-2020	25-11-2020	15-07-2020	15-07-2020	15-07-2020	15-07-2020	21-10-2020	03-09-2020

Notas a los Estados Financieros a 31 de diciembre de 2020

(30) Reaseguradores y corredores de reaseguros vigentes, continuación

Reaseguradores y/o Corredores de Reaseguros Extranjero	51	52	53	54	55	56	57	58	59	60
Nombre corredor reaseguros	ARTHUR J. GALLAGHER CHILE CORREDORES DE REASEGUROS S.A.	ARTHUR J. GALLAGHER CHILE CORREDORES DE REASEGUROS S.A.	CONOSUR RE. CORREDORES DE REASEGUROS LIMITADA	CONOSUR RE. CORREDORES DE REASEGUROS LIMITADA	CONOSUR RE. CORREDORES DE REASEGUROS LIMITADA	CONOSUR RE. CORREDORES DE REASEGUROS LIMITADA	CONOSUR RE. CORREDORES DE REASEGUROS LIMITADA	CONOSUR RE. CORREDORES DE REASEGUROS LIMITADA	CONOSUR RE. CORREDORES DE REASEGUROS LIMITADA	CONOSUR RE. CORREDORES DE REASEGUROS LIMITADA
Código corredor reaseguros	C-258	C-258	C-231	C-231	C-231	C-231	C-231	C-231	C-231	C-231
Tipo relación con cia	NR	NR	NR	NR	NR	NR	NR	NR	NR	NR
País del corredor	CHL: Chile	CHL: Chile	CHL: Chile	CHL: Chile	CHL: Chile	CHL: Chile	CHL: Chile	CHL: Chile	CHL: Chile	CHL: Chile
Nombre reasegurador	Lloyd's Syndicate 1274 (Antares Managing Agency Limited)	Lloyd's Syndicate 4000 (Pembroke Managing Agency Limited)	Amlin Ag	H&I Global Network Ag	Lloyd's Syndicate 1084 (Chaucer Syndicates Limited)	Lloyd's Syndicate 1183 (Talbot Underwriting Ltd)	Lloyd's Syndicate 2001 (MS Amlin Underwriting Limited)	Lloyd's Syndicate 2003 (Catlin Underwriting Agencies Limited)	Lloyd's Syndicate 2012 (Arch Underwriting at Lloyd's Ltd)	Lloyd's Syndicate 2015 (The Channel Managing Agency Ltd)
Código de indentificación	NRE14920170053	NRE14920170105	NRE17620170001	NRE00320170005	NRE14920170044	NRE14920170047	NRE14920170074	NRE14920170075	NRE14920170078	NRE14920170080
Tipo de relación con reasegurador	NR	NR	NR	R	NR	NR	NR	NR	NR	NR
País del reasegurado	GBR: United Kingdom (the)	GBR: United Kingdom (the)	CHE: Switzerland	DEU: Germany	GBR: United Kingdom (the)	GBR: United Kingdom (the)	GBR: United Kingdom (the)	GBR: United Kingdom (the)	GBR: United Kingdom (the)	GBR: United Kingdom (the)
Prima cedida reasegurador	74.013	102.612	3.710	112.583	7.365	95.546	1.984	4.412	100.785	7.400
Costo de reaseguro no proporcional reaseguradores	-	-	-	-	-	-	-	-	-	-
Total Reaseguro	74.013	102.612	3.710	112.583	7.365	95.546	1.984	4.412	100.785	7.400
Código clasificador de riesgo 1 reasegurador	SP	SP	FITCH	SP	SP	SP	SP	SP	SP	SP
Código clasificador de riesgo 2 reasegurador	AMB	AMB	SP	AMB	AMB	AMB	AMB	AMB	AMB	AMB
Clasificación de riesgo 1 reasegurador	A+	A+	A1	A+	A+	A+	A+	A+	A+	A+
Clasificación de riesgo 2 reasegurador	A+	A+	A	A	A+	A+	A+	A+	A+	A+
Fecha clasificación 1 reasegurador ["yyyy-mm-dd"]	16-06-2020	16-06-2020	13-06-2020	20-08-2020	16-06-2020	16-06-2020	16-06-2020	16-06-2020	16-06-2020	16-06-2020
Fecha clasificación 2 reasegurador ["yyyy-mm-dd"]	15-07-2020	15-07-2020	18-06-2020	16-10-2020	15-07-2020	15-07-2020	15-07-2020	15-07-2020	15-07-2020	15-07-2020

Notas a los Estados Financieros al 31 de diciembre de 2020

(30) Reaseguradores y corredores de reaseguros vigentes, continuación

Reaseguradores y/o Corredores de Reaseguros Extranjero	61	62	63	64	65	66	67	68	69	70
Nombre corredor reaseguros	CONOSUR RE, CORREDORES DE REASEGUROS LIMITADA	CONOSUR RE, CORREDORES DE REASEGUROS LIMITADA	CONOSUR RE, CORREDORES DE REASEGUROS LIMITADA	CONOSUR RE, CORREDORES DE REASEGUROS LIMITADA	CONOSUR RE, CORREDORES DE REASEGUROS LIMITADA	CONOSUR RE, CORREDORES DE REASEGUROS LIMITADA	CONOSUR RE, CORREDORES DE REASEGUROS LIMITADA	CONOSUR RE, CORREDORES DE REASEGUROS LIMITADA	CONOSUR RE, CORREDORES DE REASEGUROS LIMITADA	CONOSUR RE, CORREDORES DE REASEGUROS LIMITADA
Código corredor reaseguros	C-231	C-231	C-231	C-231	C-231	C-231	C-231	C-231	C-231	C-231
Tipo relación con cia	NR	NR	NR	NR	NR	NR	NR	NR	NR	NR
País del corredor	CHL: Chile	CHL: Chile	CHL: Chile	CHL: Chile	CHL: Chile	CHL: Chile	CHL: Chile	CHL: Chile	CHL: Chile	CHL: Chile
Nombre reasegurador	Lloyd's Syndicate 2987 (Brit Syndicates Limited)	Lloyd's Syndicate 4472 (Liberty Managing Agency Ltd)	Mapfre Re, Compañía De Reaseguros, S.A.	Rückversicherungs-Gesellschaft in München (Munich Reinsurance Company)	Reaseguradora Patria, S.A.	Royal & Sun Alliance Insurance Plc	Transatlantic Reinsurance Company	Westport Insurance Corporation	Lloyd's Syndicate 1861 (AmTrust Syndicates Limited)	Lloyd's Syndicate 0609 (Atrium Underwriters Limited)
Código de indentificación	NRE14920170094	NRE14920170110	NRE06120170002	NRE00320170008	NRE12320170003	NRE14920170135	NRE06220170054	NRE06220170057	NRE14920170061	NRE14920170038
Tipo de relación con reasegurador	NR	NR	NR	NR	NR	NR	NR	NR	NR	NR
País del reasegurado	GBR: United Kingdom (the)	GBR: United Kingdom (the)	ESP: Spain	DEU: Germany	MEX: Mexico	GBR: United Kingdom (the)	USA: United States (the)	USA: United States (the)	GBR: United Kingdom (the)	GBR: United Kingdom (the)
Prima cedida reasegurador	97.100	587	1.426	-	2.125	5.782	1.276	93.131	7.365	622
Costo de reaseguro no proporcional reaseguradores	-	-	-	-	-	-	-	-	-	-
Total Reaseguro	97.100	587	1.426	-	2.125	5.782	1.276	93.131	7.365	622
Código clasificador de riesgo 1 reasegurador	SP	SP	FIT CH	AMB	AMB	FIT CH	SP	AMB	SP	SP
Código clasificador de riesgo 2 reasegurador	AMB	AMB	AMB	FIT CH	FIT CH	SP	AMB	SP	AMB	AMB
Clasificación de riesgo 1 reasegurador	A+	A+	A+	A+	A	A+	A+	A+	A+	A+
Clasificación de riesgo 2 reasegurador	A+	A+	A	AA	BBB+	A	A+	AA-	A+	A+
Fecha clasificación 1 reasegurador ["yyyy-mm-dd"]	16-06-2020	16-06-2020	21-09-2020	17-07-2020	05-11-2020	22-04-2020	29-04-2020	17-07-2020	16-06-2020	16-06-2020
Fecha clasificación 2 reasegurador ["yyyy-mm-dd"]	15-07-2020	15-07-2020	21-10-2020	03-09-2020	12-06-2020	03-06-2020	29-10-2020	19-10-2020	15-07-2020	15-07-2020

Notas a los Estados Financieros al 31 de diciembre de 2020

(30) Reaseguradores y corredores de reaseguros vigentes, continuación

Reaseguradores y/o Corredores de Reaseguros Extranjero	71	72	73	74	75	76	77	78	79	80
Nombre corredor reaseguros	CONOSUR RE, CORREDORES DE REASEGROS LIMITADA	CONOSUR RE, CORREDORES DE REASEGROS LIMITADA	CONOSUR RE, CORREDORES DE REASEGROS LIMITADA	CONOSUR RE, CORREDORES DE REASEGROS LIMITADA	CONOSUR RE, CORREDORES DE REASEGROS LIMITADA	CONOSUR RE, CORREDORES DE REASEGROS LIMITADA	CONOSUR RE, CORREDORES DE REASEGROS LIMITADA	CONOSUR RE, CORREDORES DE REASEGROS LIMITADA	CONOSUR RE, CORREDORES DE REASEGROS LIMITADA	GUY CARPENTER & COMPANY CORREDORES DE REASEGROS LIMITADA
Código corredor reaseguros	C-231	C-231	C-231	C-231	C-231	C-231	C-231	C-231	C-231	C-028
Tipo relación con cia	NR	NR	NR	NR	NR	NR	NR	NR	NR	NR
País del corredor	CHL: Chile	CHL: Chile	CHL: Chile	CHL: Chile	CHL: Chile	CHL: Chile	CHL: Chile	CHL: Chile	CHL: Chile	CHL: Chile
Nombre reasegurador	Aviva Insurance Limited	Lloyd's Syndicate 1414 (Ascot Underwriting Limited)	National Indemnity Company	Lloyd's Syndicate 0510 (Tokio Marine Keln Syndicates Ltd)	Lloyd's Syndicate 4020 (Aik Syndicate Management Limited)	Lloyd's Syndicate 0382 (Hardy (Underwriting Agencies) Limited)	Lloyd's Syndicate 2007 (Novae Syndicates Limited)	Lloyd's Syndicate 5820 (AmTrust Syndicates Limited)	Lloyd's Syndicate 1206 (AmTrust at Lloyd's Limited)	Hannover Re (Bermuda) Ltd.
Código de indentificación	NRE14920170009	NRE14920170055	NRE06220170036	NRE14920170035	NRE14920170106	NRE14920170031	NRE14920170076	NRE14920170117	NRE14920170049	NRE02120170013
Tipo de relación con reasegurador	NR	NR	NR	NR	NR	NR	NR	NR	NR	R
País del reasegurado	GBR: United Kingdom (the)	GBR: United Kingdom (the)	USA: United States (the)	GBR: United Kingdom (the)	GBR: United Kingdom (the)	GBR: United Kingdom (the)	GBR: United Kingdom (the)	GBR: United Kingdom (the)	GBR: United Kingdom (the)	BMU: Bermuda
Prima cedida reasegurador	7.365	186.276	93.514	2.308	2.106	4.322	10.924	4.409	901	133
Costo de reaseguro no proporcional reaseguradores	-	-	-	-	-	-	-	-	-	-
Total Reaseguro	7.365	186.276	93.514	2.308	2.106	4.322	10.924	4.409	901	133
Código clasificador de riesgo 1 reasegurador	SP	SP	AMB	SP	SP	SP	SP	SP	SP	SP
Código clasificador de riesgo 2 reasegurador	AMB	AMB	SP	AMB	AMB	AMB	AMB	AMB	AMB	AMB
Clasificación de riesgo 1 reasegurador	AA-	A+	A++	A+	A+	A+	A+	A+	A+	AA-
Clasificación de riesgo 2 reasegurador	A	A+	AA+	A+	A+	A+	A+	A+	A+	A+
Fecha clasificación 1 reasegurador ["yyyy-mm-dd"]	16-09-2020	16-06-2020	09-12-2020	16-06-2020	16-06-2020	16-06-2020	16-06-2020	16-06-2020	16-06-2020	18-06-2020
Fecha clasificación 2 reasegurador ["yyyy-mm-dd"]	17-06-2020	15-07-2020	28-09-2020	15-07-2020	15-07-2020	15-07-2020	15-07-2020	15-07-2020	15-07-2020	23-12-2020

Notas a los Estados Financieros al 31 de diciembre de 2020

(30) Reaseguradores y corredores de reaseguros vigentes, continuación

Reaseguradores y/o Corredores de Reaseguros Extranjero	81	82	83	84	85	86	87	88	89	90
Nombre corredor reaseguros	GUY CARPENTER & COMPANY CORREDORES DE REASEGUROS LIMITADA	GUY CARPENTER & COMPANY CORREDORES DE REASEGUROS LIMITADA	GUY CARPENTER & COMPANY CORREDORES DE REASEGUROS LIMITADA	GUY CARPENTER & COMPANY CORREDORES DE REASEGUROS LIMITADA	GUY CARPENTER & COMPANY CORREDORES DE REASEGUROS LIMITADA	GUY CARPENTER & COMPANY CORREDORES DE REASEGUROS LIMITADA	GUY CARPENTER & COMPANY CORREDORES DE REASEGUROS LIMITADA	GUY CARPENTER & COMPANY CORREDORES DE REASEGUROS LIMITADA	GUY CARPENTER & COMPANY CORREDORES DE REASEGUROS LIMITADA	GUY CARPENTER & COMPANY CORREDORES DE REASEGUROS LIMITADA
Código corredor reaseguros	C-028	C-028	C-028	C-028	C-028	C-028	C-028	C-028	C-028	C-028
Tipo relación con cia	NR	NR	NR	NR	NR	NR	NR	NR	NR	NR
País del corredor	CHL: Chile	CHL: Chile	CHL: Chile	CHL: Chile	CHL: Chile	CHL: Chile	CHL: Chile	CHL: Chile	CHL: Chile	CHL: Chile
Nombre reasegurador	Hannover Rück Sc	Lloyd's Syndicate 0033 (Hiscox Syndicates Limited)	Lloyd's Syndicate 1084 (Chaucer Syndicates Limited)	Lloyd's Syndicate 2001 (MS Amlin Underwriting Limited)	Lloyd's Syndicate 2987 (Brit Syndicates Limited)	Münchener Rückversicherungs-Gesellschaft Aktiengesellschaft In München (Munich Reinsurance Company)	Reaseguradora Patria, S.A.	Royal & Sun Alliance Insurance Plc	Swiss Reinsurance America Corporation	Lloyd's Syndicate 3902 (Ark Syndicate Management Limited)
Código de indentificación	NRE00320170004	NRE14920170026	NRE14920170044	NRE14920170074	NRE14920170094	NRE00320170008	NRE12320170003	NRE14920170135	NRE06220170051	NRE14920170104
Tipo de relación con reasegurador	R	NR	NR	NR	NR	NR	NR	NR	NR	NR
País del reasegurado	DEU: Germany	GBR: United Kingdom (the)	GBR: United Kingdom (the)	GBR: United Kingdom (the)	GBR: United Kingdom (the)	DEU: Germany	MEX: Mexico	GBR: United Kingdom (the)	USA: United States (the)	GBR: United Kingdom (the)
Prima cedida reasegurador	25.187	12.984	8.443	78	78	466	13	317	(531)	26
Costo de reaseguro no proporcional reaseguradores	-	-	-	-	-	-	-	-	-	-
Total Reaseguro	25.187	12.984	8.443	78	78	466	13	317	(531)	26
Código clasificador de riesgo 1 reasegurador	SP	SP	SP	SP	SP	AMB	AMB	FITCH	SP	SP
Código clasificador de riesgo 2 reasegurador	AMB	AMB	AMB	AMB	AMB	FITCH	FITCH	SP	AMB	AMB
Clasificación de riesgo 1 reasegurador	AA-	A+	A+	A+	A+	A+	A	A+	AA-	A+
Clasificación de riesgo 2 reasegurador	A+	A	A+	A+	A+	AA	BBB+	A	A+	A+
Fecha clasificación 1 reasegurador ["yyyy-mm-dd"]	18-06-2020	16-06-2020	16-06-2020	16-06-2020	16-06-2020	17-07-2020	05-11-2020	22-04-2020	19-10-2020	16-06-2020
Fecha clasificación 2 reasegurador ["yyyy-mm-dd"]	23-12-2020	15-07-2020	15-07-2020	15-07-2020	15-07-2020	03-09-2020	12-06-2020	03-06-2020	17-07-2020	15-07-2020

Notas a los Estados Financieros al 31 de diciembre de 2020

(30) Reaseguradores y corredores de reaseguros vigentes, continuación

Reaseguradores y/o Corredores de Reaseguros Extranjero	91	92	93	94	95	96	97	98	99	100
Nombre corredor reaseguros	GUY CARPENTER & COMPANY CORREDORES DE REASEGUROS LIMITADA	GUY CARPENTER & COMPANY CORREDORES DE REASEGUROS LIMITADA	GUY CARPENTER & COMPANY CORREDORES DE REASEGUROS LIMITADA	GUY CARPENTER & COMPANY CORREDORES DE REASEGUROS LIMITADA	GUY CARPENTER & COMPANY CORREDORES DE REASEGUROS LIMITADA	GUY CARPENTER & COMPANY CORREDORES DE REASEGUROS LIMITADA	GUY CARPENTER & COMPANY CORREDORES DE REASEGUROS LIMITADA	RSG RISK SOLUTIONS GROUP CHILE CORREDORES DE REASEGURO S.A.	RSG RISK SOLUTIONS GROUP CHILE CORREDORES DE REASEGURO S.A.	RSG RISK SOLUTIONS GROUP CHILE CORREDORES DE REASEGURO S.A.
Código corredor reaseguros	C-028	C-028	C-028	C-028	C-028	C-028	C-028	C-229	C-229	C-229
Tipo relación con cia	NR	NR	NR	NR	NR	NR	NR	NR	NR	NR
País del corredor	CHL: Chile	CHL: Chile	CHL: Chile	CHL: Chile	CHL: Chile	CHL: Chile	CHL: Chile	CHL: Chile	CHL: Chile	CHL: Chile
Nombre reasegurador	Lloyd's Syndicate 1967 (W R Berkley Syndicate Management Limited)	Allianz Global Corporate & Specialty Se	0382 (Hardy (Underwriting Agencies) Limited)	Lloyd's Syndicate 2007 (Novac Syndicates Limited)	Lloyd's Syndicate 5820 (AmTrust Syndicates Limited)	Lloyd's Syndicate 1221 (Navigators Underwriting Agency Limited)	International General Insurance Company (UK) Ltd	Hannover Rück Se	Liberty Mutual Insurance Company	Lloyd's Syndicate 0033 (Hiscox Syndicates Limited)
Código de indentificación	NRE14920170070	NRE00320170001	NRE14920170031	NRE14920170076	NRE14920170117	NRE14920170051	NRE14920170023	NRE00320170004	NRE06220170034	NRE14920170026
Tipo de relación con reasegurador	NR	NR	NR	NR	NR	NR	NR	R	NR	NR
País del reasegurado	GBR: United Kingdom (the)	DEU: Germany	GBR: United Kingdom (the)	GBR: United Kingdom (the)	GBR: United Kingdom (the)	GBR: United Kingdom (the)	GBR: United Kingdom (the)	DEU: Germany	USA: United States (the)	GBR: United Kingdom (the)
Prima cedida reasegurador	309	81	78	183	78	1.956	944	(10.461)	11.725	418
Costo de reaseguro no proporcional reaseguradores	-	-	-	-	-	-	-	-	-	-
Total Reaseguro	309	81	78	183	78	1.956	944	(10.461)	11.725	418
Código clasificador de riesgo 1 reasegurador	SP	AMB	SP	SP	SP	SP	SP	SP	AMB	SP
Código clasificador de riesgo 2 reasegurador	AMB	SP	AMB	AMB	AMB	AMB	AMB	AMB	SP	AMB
Clasificación de riesgo 1 reasegurador	A+	A+	A+	A+	A+	A+	A+	A-	A	A+
Clasificación de riesgo 2 reasegurador	A+	AA	A+	A+	A+	A+	A+	A	A+	A
Fecha clasificación 1 reasegurador ["yyyy-mm-dd"]	16-06-2020	10-09-2020	16-06-2020	16-06-2020	16-06-2020	16-06-2020	16-06-2020	16-06-2020	26-06-2020	16-06-2020
Fecha clasificación 2 reasegurador ["yyyy-mm-dd"]	15-07-2020	08-10-2020	15-07-2020	15-07-2020	15-07-2020	15-07-2020	15-07-2020	09-10-2020	23-12-2020	15-07-2020

Notas a los Estados Financieros al 31 de diciembre de 2020

(30) Reaseguradores y corredores de reaseguros vigentes, continuación

Reaseguradores y/o Corredores de Reaseguros Extranjero	101	102	103	104	105	106	107	108	109	110
Nombre corredor reaseguros	RSG RISK SOLUTIONS GROUP CHILE CORREDORES DE REASEGURO S.A.	RSG RISK SOLUTIONS GROUP CHILE CORREDORES DE REASEGURO S.A.	RSG RISK SOLUTIONS GROUP CHILE CORREDORES DE REASEGURO S.A.	RSG RISK SOLUTIONS GROUP CHILE CORREDORES DE REASEGURO S.A.	RSG RISK SOLUTIONS GROUP CHILE CORREDORES DE REASEGURO S.A.	RSG RISK SOLUTIONS GROUP CHILE CORREDORES DE REASEGURO S.A.	RSG RISK SOLUTIONS GROUP CHILE CORREDORES DE REASEGURO S.A.	RSG RISK SOLUTIONS GROUP CHILE CORREDORES DE REASEGURO S.A.	RSG RISK SOLUTIONS GROUP CHILE CORREDORES DE REASEGURO S.A.	RSG RISK SOLUTIONS GROUP CHILE CORREDORES DE REASEGURO S.A.
Código corredor reaseguros	C-229	C-229	C-229	C-229	C-229	C-229	C-229	C-229	C-229	C-229
Tipo relación con cia	NR	NR	NR	NR	NR	NR	NR	NR	NR	NR
País del corredor	CHL: Chile	CHL: Chile	CHL: Chile	CHL: Chile	CHL: Chile	CHL: Chile	CHL: Chile	CHL: Chile	CHL: Chile	CHL: Chile
Nombre reasegurador	Lloyd's Syndicate 1084 (Chaucer Syndicates Limited)	Lloyd's Syndicate 1183 (Talbot Underwriting Ltd)	Lloyd's Syndicate 1686 (Asta Managing Agency Limited)	Lloyd's Syndicate 1955 (Barbican Managing Agency Limited)	Lloyd's Syndicate 2003 (Catlin Underwriting Agencies Limited)	Lloyd's Syndicate 2987 (Brit Syndicates Limited)	Lloyd's Syndicate 4444 (Canopus Managing Agents Limited)	Mapfre Re. Compania De Reaseguros, S.A.	Münchener Rückversicherungs-Gesellschaft Aktiengesellschaft In München (Munich Reinsurance Company)	Lloyd's Syndicate 1861 (AmTrust Syndicates Limited)
Código de identificación	NRE14920170044	NRE14920170047	NRE14920170058	NRE14920170069	NRE14920170075	NRE14920170094	NRE14920170109	NRE06120170002	NRE00320170008	NRE14920170061
Tipo de relación con reasegurador	NR	NR	NR	NR	NR	NR	NR	NR	NR	NR
País del reasegurado	GBR: United Kingdom (the)	GBR: United Kingdom (the)	GBR: United Kingdom (the)	GBR: United Kingdom (the)	GBR: United Kingdom (the)	GBR: United Kingdom (the)	GBR: United Kingdom (the)	ESP: Spain	DEU: Germany	GBR: United Kingdom (the)
Prima cedida reasegurador	69.753	6.940	7.452	14.023	14.829	418	3.630	744	527	2.376
Costo de reaseguro no proporcional reaseguradores	-	-	-	-	-	-	-	-	-	-
Total Reaseguro	69.753	6.940	7.452	14.023	14.829	418	3.630	744	527	2.376
Código clasificador de riesgo 1 reasegurador	SP	SP	SP	SP	SP	SP	SP	FITCH	AMB	SP
Código clasificador de riesgo 2 reasegurador	AMB	AMB	AMB	AMB	AMB	AMB	AMB	AMB	FITCH	AMB
Clasificación de riesgo 1 reasegurador	A+	A+	A+	A+	A+	A+	A+	A+	A+	A+
Clasificación de riesgo 2 reasegurador	A+	A+	A+	A+	A+	A+	A+	A+	AA	A+
Fecha clasificación 1 reasegurador ["yyyy-mm-dd"]	16-06-2020	16-06-2020	16-06-2020	16-06-2020	16-06-2020	16-06-2020	16-06-2020	16-06-2020	21-09-2020	17-07-2020
Fecha clasificación 2 reasegurador ["yyyy-mm-dd"]	15-07-2020	15-07-2020	15-07-2020	15-07-2020	15-07-2020	15-07-2020	15-07-2020	15-07-2020	21-10-2020	03-09-2020

Notas a los Estados Financieros al 31 de diciembre de 2020

(30) Reaseguradores y corredores de reaseguros vigentes, continuación

Reaseguradores y/o Corredores de Reaseguros Extranjero	111	112	113	114	115	116	117	118	119	120
Nombre corredor reaseguros	RSG RISK SOLUTIONS GROUP CHILE	RSG RISK SOLUTIONS GROUP CHILE	RSG RISK SOLUTIONS GROUP CHILE	RSG RISK SOLUTIONS GROUP CHILE	RSG RISK SOLUTIONS GROUP CHILE	RSG RISK SOLUTIONS GROUP CHILE	RSG RISK SOLUTIONS GROUP CHILE	RSG RISK SOLUTIONS GROUP CHILE	RSG RISK SOLUTIONS GROUP CHILE	RSG RISK SOLUTIONS GROUP CHILE
Código corredor reaseguros	C-229	C-229	C-229	C-229	C-229	C-229	C-229	C-229	C-229	C-229
Tipo relación con cia	NR	NR	NR	NR	NR	NR	NR	NR	NR	NR
País del corredor	CHL: Chile	CHL: Chile	CHL: Chile	CHL: Chile	CHL: Chile	CHL: Chile	CHL: Chile	CHL: Chile	CHL: Chile	CHL: Chile
Nombre reasegurador	Lloyd's Syndicate 0609 (Atrium Underwriters Limited)	Lloyd's Syndicate 2623 (Beazley Furlong Limited)	Lloyd's Syndicate 2121 (Argenta Syndicate Management Limited)	Lloyd's Syndicate 1274 (Antares Managing Agency Limited)	Lloyd's Syndicate 3000 (Market Syndicate Management Limited)	Lloyd's Syndicate 3902 (Ark Syndicate Management Limited)	Lloyd's Syndicate 1200 (Argo Managing Agency Limited)	Lloyd's Syndicate 4020 (Ark Syndicate Management Limited)	Lloyd's Syndicate 0382 (Hardy (Underwriting Agencies) Limited)	Lloyd's Syndicate 1221 (Navigators Underwriting Agency Limited)
Código de indentificación	NRE14920170038	NRE14920170090	NRE14920170083	NRE14920170053	NRE14920170097	NRE14920170104	NRE14920170048	NRE14920170106	NRE14920170031	NRE14920170051
Tipo de relación con reasegurador	NR	NR	NR	NR	NR	NR	NR	NR	NR	NR
País del reasegurado	GBR: United Kingdom (the)	GBR: United Kingdom (the)	GBR: United Kingdom (the)	GBR: United Kingdom (the)	GBR: United Kingdom (the)	GBR: United Kingdom (the)	GBR: United Kingdom (the)	GBR: United Kingdom (the)	GBR: United Kingdom (the)	GBR: United Kingdom (the)
Prima cedida reasegurador	104.166	82.513	3.212	44.726	7.452	15.168	736	418	528	528
Costo de reaseguro no proporcional reaseguradores	-	-	-	-	-	-	-	-	-	-
Total Reaseguro	104.166	82.513	3.212	44.726	7.452	15.168	736	418	528	528
Código clasificador de riesgo 1 reasegurador	SP	SP	SP	SP	SP	SP	SP	SP	SP	SP
Código clasificador de riesgo 2 reasegurador	AMB	AMB	AMB	AMB	AMB	AMB	AMB	AMB	AMB	AMB
Clasificación de riesgo 1 reasegurador	A+	A+	A+	A+	A+	A+	A+	A+	A+	A+
Clasificación de riesgo 2 reasegurador	A+	A+	A+	A+	A+	A+	A+	A+	A+	A+
Fecha clasificación 1 reasegurador ["yyyy-mm-dd"]	16-06-2020	16-06-2020	16-06-2020	16-06-2020	16-06-2020	16-06-2020	16-06-2020	16-06-2020	16-06-2020	16-06-2020
Fecha clasificación 2 reasegurador ["yyyy-mm-dd"]	15-07-2020	15-07-2020	15-07-2020	15-07-2020	15-07-2020	15-07-2020	15-07-2020	15-07-2020	15-07-2020	15-07-2020

Notas a los Estados Financieros a 31 de diciembre de 2020

(30) Reaseguradores y corredores de reaseguros vigentes, continuación

Reaseguradores y/o Corredores de Reaseguros Extranjero	121	122	123	124	125	126	127	128	129	130
Nombre corredor reaseguros	RSG RISK SOLUTIONS GROUP CHILE CORREDORES DE REASEGURO S.A.	RSG RISK SOLUTIONS GROUP CHILE CORREDORES DE REASEGURO S.A.	WILLIS TOWERS WATSON CORREDORES DE REASEGURO LIMITADA	WILLIS TOWERS WATSON CORREDORES DE REASEGURO LIMITADA	WILLIS TOWERS WATSON CORREDORES DE REASEGURO LIMITADA	WILLIS TOWERS WATSON CORREDORES DE REASEGURO LIMITADA	WILLIS TOWERS WATSON CORREDORES DE REASEGURO LIMITADA	WILLIS TOWERS WATSON CORREDORES DE REASEGURO LIMITADA	WILLIS TOWERS WATSON CORREDORES DE REASEGURO LIMITADA	WILLIS TOWERS WATSON CORREDORES DE REASEGURO LIMITADA
Código corredor reaseguros	C-229	C-229	C-031	C-031	C-031	C-031	C-031	C-031	C-031	C-031
Tipo relación con cia	NR	NR	NR	NR	NR	NR	NR	NR	NR	NR
País del corredor	CHL: Chile	CHL: Chile	CHL: Chile	CHL: Chile	CHL: Chile	CHL: Chile	CHL: Chile	CHL: Chile	CHL: Chile	CHL: Chile
Nombre reasegurador	Lloyd's Syndicate 2468 (Neon Underwriting Ltd)	Lloyd's Syndicate 1884 (Charles Taylor Managing Agency Ltd)	Assicurazioni Generali S.P.A.	Everest Reinsurance Company	Hannover Rück Se	Liberty Mutual Insurance Company	Lloyd's Syndicate 0033 (Hiscox Syndicates Limited)	Lloyd's Syndicate 1084 (Chaucer Syndicates Limited)	Lloyd's Syndicate 1183 (Talbot Underwriting Ltd)	Lloyd's Syndicate 2987 (Brit Syndicates Limited)
Código de identificación	NRE14920170087	NRE14920170063	NRE09420170001	NRE06220170024	NRE00320170004	NRE06220170034	NRE14920170026	NRE14920170044	NRE14920170047	NRE14920170094
Tipo de relación con reasegurador	NR	NR	NR	NR	R	NR	NR	NR	NR	NR
País del reasegurado	GBR: United Kingdom (the)	GBR: United Kingdom (the)	ITA: Italy	USA: United States (the)	DEU: Germany	USA: United States (the)	GBR: United Kingdom (the)	GBR: United Kingdom (the)	GBR: United Kingdom (the)	GBR: United Kingdom (the)
Prima cedida reasegurador	747	435	7.343	15.719	(6.087)	29.188	1.860	8.948	3.304	10.072
Costo de reaseguro no proporcional reaseguradores	-	-	-	-	-	-	-	-	-	-
Total Reaseguro	747	435	7.343	15.719	(6.087)	29.188	1.860	8.948	3.304	10.072
Código clasificador de riesgo 1 reasegurador	SP	SP	FIT CH	AMB	SP	AMB	SP	SP	SP	SP
Código clasificador de riesgo 2 reasegurador	AMB	AMB	AMB	SP	AMB	SP	AMB	AMB	AMB	AMB
Clasificación de riesgo 1 reasegurador	A+	A+	A-	A+	AA-	A	A+	A+	A+	A+
Clasificación de riesgo 2 reasegurador	A+	A+	A	A+	A+	A	A	A+	A+	A+
Fecha clasificación 1 reasegurador ["yyyy-mm-dd"]	16-06-2020	16-06-2020	05-05-2020	29-05-2020	18-06-2020	26-06-2020	16-06-2020	16-06-2020	16-06-2020	16-06-2020
Fecha clasificación 2 reasegurador ["yyyy-mm-dd"]	15-07-2020	15-07-2020	18-12-2020	29-05-2020	23-12-2020	25-11-2020	15-07-2020	15-07-2020	15-07-2020	15-07-2020

Notas a los Estados Financieros al 31 de diciembre de 2020

(30) Reaseguradores y corredores de reaseguros vigentes, continuación

Reaseguradores y/o Corredores de Reaseguros Extranjero	131	132	133	134	135	136	137	138	139	140
Nombre corredor reaseguros	WILLIS CORREDORES DE REASEGURO LIMITADA	WILLIS CORREDORES DE REASEGURO LIMITADA	WILLIS CORREDORES DE REASEGURO LIMITADA	WILLIS CORREDORES DE REASEGURO LIMITADA	WILLIS CORREDORES DE REASEGURO LIMITADA	WILLIS CORREDORES DE REASEGURO LIMITADA	WILLIS CORREDORES DE REASEGURO LIMITADA	WILLIS CORREDORES DE REASEGURO LIMITADA	WILLIS CORREDORES DE REASEGURO LIMITADA	WILLIS CORREDORES DE REASEGURO LIMITADA
Código corredor reaseguros	C-031	C-031	C-031	C-031	C-031	C-031	C-031	C-031	C-031	C-031
Tipo relación con cia	NR	NR	NR	NR	NR	NR	NR	NR	NR	NR
País del corredor	CHL: Chile	CHL: Chile	CHL: Chile	CHL: Chile	CHL: Chile	CHL: Chile	CHL: Chile	CHL: Chile	CHL: Chile	CHL: Chile
Nombre reasegurador	Mapfre Re, Compañía De Reaseguros, S.A.	Rückversicherungs-Gesellschaft Aktiengesellschaft In München (Munich Reinsurance Company)	Odyssey Reinsurance Company	Partner Reinsurance Europe Se	Reaseguradora Patria, S.A.	Royal & Sun Alliance Insurance Plc	Swiss Reinsurance America Corporation	Transatlantic Reinsurance Company	Great Lakes Insurance SE	Aig Europe Limited
Código de indentificación	NRE06120170002	NRE00320170008	NRE06220170041	NRE08920170008	NRE12320170003	NRE14920170135	NRE06220170051	NRE06220170054	NRE00320190014	NRE14920170002
Tipo de relación con reasegurador	NR	NR	NR	NR	NR	NR	NR	NR	NR	NR
País del reasegurado	ESP: Spain	DEU: Germany	USA: United States (the)	IRL: Ireland	MEX: Mexico	GBR: United Kingdom (the)	USA: United States (the)	USA: United States (the)	DEU: Germany	GBR: United Kingdom (the)
Prima cedida reasegurador	73.527	6.424	335	32.278	9.940	14.699	44.113	6.834	14.717	91
Costo de reaseguro no proporcional reaseguradores	-	-	-	-	-	-	-	-	-	-
Total Reaseguro	73.527	6.424	335	32.278	9.940	14.699	44.113	6.834	14.717	91
Código clasificador de riesgo 1 reasegurador	FITCH	AMB	AMB	AMB	AMB	FITCH	SP	SP	SP	AMB
Código clasificador de riesgo 2 reasegurador	AMB	FITCH	SP	SP	FITCH	SP	AMB	AMB	AMB	SP
Clasificación de riesgo 1 reasegurador	A+	A+	A	A+	A	A+	AA-	A+	AA-	A
Clasificación de riesgo 2 reasegurador	A	AA	A-	A+	BBB+	A	A+	A+	A+	A+
Fecha clasificación 1 reasegurador ["yyyy-mm-dd"]	21-09-2020	17-07-2020	10-07-2020	14-05-2020	05-11-2020	22-04-2020	19-10-2020	29-04-2020	29-05-2020	19-08-2020
Fecha clasificación 2 reasegurador ["yyyy-mm-dd"]	21-10-2020	03-09-2020	29-05-2020	03-03-2020	12-06-2020	03-06-2020	17-07-2020	29-10-2020	17-07-2020	29-05-2020

Notas a los Estados Financieros al 31 de diciembre de 2020

(30) Reaseguradores y corredores de reaseguros vigentes, continuación

Reaseguradores y/o Corredores de Reaseguros Extranjero	141	142	143	144	145	146	147	148	149	150
Nombre corredor reaseguros	WILLIS CORREDORES DE REASEGURO LIMITADA	WILLIS CORREDORES DE REASEGURO LIMITADA	WILLIS CORREDORES DE REASEGURO LIMITADA	WILLIS CORREDORES DE REASEGURO LIMITADA	WILLIS CORREDORES DE REASEGURO LIMITADA	WILLIS CORREDORES DE REASEGURO LIMITADA	PRICE FORBES CHILE S.A.	PRICE FORBES CHILE S.A.	PRICE FORBES CHILE S.A.	PRICE FORBES CHILE S.A.
Código corredor reaseguros	C-031	C-031	C-031	C-031	C-031	C-031	C-221	C-221	C-221	C-221
Tipo relación con cia	NR	NR	NR	NR	NR	NR	NR	NR	NR	NR
País del corredor	CHL: Chile	CHL: Chile	CHL: Chile	CHL: Chile	CHL: Chile	CHL: Chile	CHL: Chile	CHL: Chile	CHL: Chile	CHL: Chile
Nombre reasegurador	Axa Corporate Solutions Assurance	Lloyd's Syndicate 4000 (Pembroke Managing Agency Limited)	Lloyd's Syndicate 0510 (Tokio Marine Kiln Syndicates Ltd)	Ace Property & Casualty Insurance Company	Lloyd's Syndicate 2007 (Novae Syndicates Limited)	Lloyd's Syndicate 1880 (Tokio Marine Kiln Syndicates Ltd)	Amlin Ag	Hannover Rück Se	Lloyd's Syndicate 1084 (Chaucer Syndicates Limited)	Lloyd's Syndicate 1183 (Talbot Underwriting Ltd)
Código de indentificación	NRE06820170003	NRE14920170105	NRE14920170035	NRE06220170003	NRE14920170076	NRE14920170062	NRE17620170001	NRE00320170004	NRE14920170044	NRE14920170047
Tipo de relación con reasegurador	NR	NR	NR	NR	NR	NR	R	R	NR	NR
País del reasegurado	FRA: France	GBR: United Kingdom (the)	GBR: United Kingdom (the)	USA: United States (the)	GBR: United Kingdom (the)	GBR: United Kingdom (the)	CHE: Switzerland	DEU: Germany	GBR: United Kingdom (the)	GBR: United Kingdom (the)
Prima cedda reasegurador	1	3.048	6.966	2.754	1.147	1.148	(7.971)	(13)	(26)	(902)
Costo de reaseguro no proporcional reaseguradores	-	-	-	-	-	-	-	-	-	-
Total Reaseguro	1	3.048	6.966	2.754	1.147	1.148	(7.971)	(13)	(26)	(902)
Código clasificador de riesgo 1 reasegurador	SP	SP	SP	FITCH MD	SP	SP	FITCH SP	SP	SP	SP
Código clasificador de riesgo 2 reasegurador	FITCH	AMB	AMB	MD	AMB	AMB	AMB	AMB	AMB	AMB
Clasificación de riesgo 1 reasegurador	AA-	A+	A+	AA	A+	A+	A1	AA-	A+	A+
Clasificación de riesgo 2 reasegurador	AA-	A+	A+	Aa3	A+	A+	A	A+	A+	A+
Fecha clasificación 1 reasegurador ["yyyy-mm-dd"]	16-03-2020	16-06-2020	16-06-2020	03-04-2020	16-06-2020	16-06-2020	13-06-2020	18-06-2020	16-06-2020	16-06-2020
Fecha clasificación 2 reasegurador ["yyyy-mm-dd"]	30-04-2020	15-07-2020	15-07-2020	19-04-2018	15-07-2020	15-07-2020	18-06-2020	23-12-2020	15-07-2020	15-07-2020

Notas a los Estados Financieros al 31 de diciembre de 2020

(30) Reaseguradores y corredores de reaseguros vigentes, continuación

Reaseguradores y/o Corredores de Reaseguros Extranjero	151	152	153	154	155	156	157	158	159	160
Nombre corredor reaseguros	PRICE FORBES CHILE S.A.	PRICE FORBES CHILE S.A.	PRICE FORBES CHILE S.A.	PRICE FORBES CHILE S.A.	PRICE FORBES CHILE S.A.	PRICE FORBES CHILE S.A.	PRICE FORBES CHILE S.A.	PRICE FORBES CHILE S.A.	PRICE FORBES CHILE S.A.	PRICE FORBES CHILE S.A.
Código corredor reaseguros	C-221	C-221	C-221	C-221	C-221	C-221	C-221	C-221	C-221	C-221
Tipo relación con cia	NR	NR	NR	NR	NR	NR	NR	NR	NR	NR
País del corredor	CHL: Chile	CHL: Chile	CHL: Chile	CHL: Chile	CHL: Chile	CHL: Chile	CHL: Chile	CHL: Chile	CHL: Chile	CHL: Chile
Nombre reasegurador	Lloyd's Syndicate 1955 (Barbican Managing Agency Limited)	Lloyd's Syndicate 2001 (MS Amflin Underwriting Limited)	Lloyd's Syndicate 2987 (Brit Syndicates Limited)	Lloyd's Syndicate 4444 (Canopus Managing Agents Limited)	Mapfre Re, Compañía De Reaseguros, S.A.	Odyssey Reinsurance Company	Partner Reinsurance Europe Se	Reaseguradora Patria, S.A.	Royal & Sun Alliance Insurance Plc	Swiss Reinsurance America Corporation
Código de indentificación	NRE14920170069	NRE14920170074	NRE14920170094	NRE14920170109	NRE06120170002	NRE06220170041	NRE08920170008	NRE12320170003	NRE14920170135	NRE06220170051
Tipo de relación con reasegurador	NR	NR	NR	NR	NR	NR	NR	NR	NR	NR
País del reasegurado	GBR: United Kingdom (the)	GBR: United Kingdom (the)	GBR: United Kingdom (the)	GBR: United Kingdom (the)	ESP: Spain	USA: United States (the)	IRL: Ireland	MEX: Mexico	GBR: United Kingdom (the)	USA: United States (the)
Prima cedida reasegurador	(318)	(203)	(5.176)	280	(13.749)	(4.114)	(15.618)	(64)	(4.791)	(2.835)
Costo de reaseguro no proporcional reaseguradores	-	-	-	-	-	-	-	-	-	-
Total Reaseguro	(318)	(203)	(5.176)	280	(13.749)	(4.114)	(15.618)	(64)	(4.791)	(2.835)
Código clasificador de riesgo 1 reasegurador	SP	SP	SP	SP	FITCH	AMB	AMB	AMB	FITCH	SP
Código clasificador de riesgo 2 reasegurador	AMB	AMB	AMB	AMB	AMB	SP	SP	FITCH	SP	AMB
Clasificación de riesgo 1 reasegurador	A+	A+	A+	A+	A+	A	A+	A	A+	AA-
Clasificación de riesgo 2 reasegurador	A+	A+	A+	A+	A	A-	A+	BBB+	A	A+
Fecha clasificación 1 reasegurador ["yyyy-mm-dd"]	16-06-2020	16-06-2020	16-06-2020	16-06-2020	21-09-2020	10-07-2020	14-05-2020	05-11-2020	22-04-2020	19-10-2020
Fecha clasificación 2 reasegurador ["yyyy-mm-dd"]	15-07-2020	15-07-2020	15-07-2020	15-07-2020	21-10-2020	29-05-2020	03-03-2020	12-06-2020	03-06-2020	17-07-2020

Notas a los Estados Financieros al 31 de diciembre de 2020

(30) Reaseguradores y corredores de reaseguros vigentes, continuación

Reaseguradores y/o Corredores de Reaseguros Extranjero	161	162	163	164	165	166	167	168	169	170
Nombre corredor reaseguros	PRICE FORBES CHILE S.A.	PRICE FORBES CHILE S.A.	PRICE FORBES CHILE S.A.	PRICE FORBES CHILE S.A.	PRICE FORBES CHILE S.A.	PRICE FORBES CHILE S.A.	PRICE FORBES CHILE S.A.	PRICE FORBES CHILE S.A.	PRICE FORBES CHILE S.A.	PRICE FORBES CHILE S.A.
Código corredor reaseguros	C-221	C-221	C-221	C-221	C-221	C-221	C-221	C-221	C-221	C-221
Tipo relación con cia	NR	NR	NR	NR	NR	NR	NR	NR	NR	NR
País del corredor	CHL: Chile	CHL: Chile	CHL: Chile	CHL: Chile	CHL: Chile	CHL: Chile	CHL: Chile	CHL: Chile	CHL: Chile	CHL: Chile
Nombre reasegurador	Lloyd's Syndicate 0609 (Atrium Underwriters Limited)	Lloyd's Syndicate 2623 (Beazley Furlonge Limited)	Lloyd's Syndicate 3000 (Markel Syndicate Management Limited)	Lloyd's Syndicate 5000 (Travelers Syndicate Management Limited)	Lloyd's Syndicate 2488 (ACE Underwriting Agencies Limited)	Lloyd's Syndicate 3210 (Mitsui Sumitomo)	Lloyd's Syndicate 1967 (W R Berkley Syndicate Management Limited)	Allianz Global Corporate & Specialty Se	Lloyd's Syndicate 0510 (Tokio Marine Kin Syndicates Ltd)	Lloyd's Syndicate 4020 (Ark Syndicate Management Limited)
Código de identificación	NRE14920170038	NRE14920170090	NRE14920170097	NRE14920170113	NRE14920170088	NRE14920180149	NRE14920170070	NRE00320170001	NRE14920170035	NRE14920170106
Tipo de relación con reasegurador	NR	NR	NR	NR	NR	NR	NR	NR	NR	NR
País del reasegurado	GBR: United Kingdom (the)	GBR: United Kingdom (the)	GBR: United Kingdom (the)	GBR: United Kingdom (the)	GBR: United Kingdom (the)	GBR: United Kingdom (the)	GBR: United Kingdom (the)	DEU: Germany	GBR: United Kingdom (the)	GBR: United Kingdom (the)
Prima cedida reasegurador	-	(4.684)	-	(25)	(35)	(22)	(4.737)	-	(4.649)	(6.789)
Costo de reaseguro no proporcional reaseguradores	-	-	-	-	-	-	-	-	-	-
Total Reaseguro	(26)	(4.684)	(25)	(35)	(22)	(4.737)	(4.649)	(4.649)	(6.789)	(2.622)
Código clasificador de riesgo 1 reasegurador	SP	SP	SP	SP	SP	SP	SP	AMB	SP	SP
Código clasificador de riesgo 2 reasegurador	AMB	AMB	AMB	AMB	AMB	AMB	AMB	SP	AMB	AMB
Clasificación de riesgo 1 reasegurador	A+	A+	A+	A+	A+	A+	A+	A+	A+	A+
Clasificación de riesgo 2 reasegurador	A+	A+	A+	A+	A+	A+	A+	AA	A+	A+
Fecha clasificación 1 reasegurador ["yyyy-mm-dd"]	16-06-2020	16-06-2020	16-06-2020	16-06-2020	16-06-2020	16-06-2020	16-06-2020	16-06-2020	10-09-2020	16-06-2020
Fecha clasificación 2 reasegurador ["yyyy-mm-dd"]	15-07-2020	15-07-2020	15-07-2020	15-07-2020	15-07-2020	15-07-2020	15-07-2020	15-07-2020	08-10-2020	15-07-2020

Notas a los Estados Financieros al 31 de diciembre de 2020

(30) Reaseguradores y corredores de reaseguros vigentes, continuación

Reaseguradores y/o Corredores de Reaseguros Extranjero	171	172	173	174	175	176	177	178	179	180
Nombre corredor reaseguros	PRICE FORBES CHILE S.A.	PRICE FORBES CHILE S.A.	PRICE FORBES CHILE S.A.	PRICE FORBES CHILE S.A.	PRICE FORBES CHILE S.A.	THB CHILE CORREDORES DE REASEGUROS S.A.	THB CHILE CORREDORES DE REASEGUROS S.A.	THB CHILE CORREDORES DE REASEGUROS S.A.	THB CHILE CORREDORES DE REASEGUROS S.A.	THB CHILE CORREDORES DE REASEGUROS S.A.
Código corredor reaseguros	C-221	C-221	C-221	C-221	C-221	C-237	C-237	C-237	C-237	C-237
Tipo relación con cia	NR	NR	NR	NR	NR	NR	NR	NR	NR	NR
País del corredor	CHL: Chile	CHL: Chile	CHL: Chile	CHL: Chile	CHL: Chile	CHL: Chile	CHL: Chile	CHL: Chile	CHL: Chile	CHL: Chile
Nombre reasegurador	Lloyd's Syndicate 0382 (Hardy (Underwriting Agencies) Limited)	Lloyd's Syndicate 1225 (AEGIS Managing Agency Limited)	Acc Property & Casualty Insurance Company	Lloyd's Syndicate 1209 (XL London Mark)	Lloyd's Syndicate 1919 (Star Managing Agents Limited)	Lloyd's Syndicate 0033 (Hiscox Syndicates Limited)	Lloyd's Syndicate 1183 (Talbot Underwriting Ltd)	Lloyd's Syndicate 2015 (The Channel Managing Agency Ltd)	Lloyd's Syndicate 4472 (Liberty Managing Agency Ltd)	Rückversicherungsgesellschaft Aktiengesellschaft in München (Munich Reinsurance Company)
Código de identificación	NRE14920170031	NRE14920170052	NRE06220170003	NRE14920180151	NRE14920170067	NRE14920170026	NRE14920170047	NRE14920170080	NRE14920170110	NRE00320170008
Tipo de relación con reasegurador	NR	NR	NR	NR	NR	NR	NR	NR	NR	NR
País del reasegurado	GBR: United Kingdom (the)	GBR: United Kingdom (the)	USA: United States (the)	GBR: United Kingdom (the)	GBR: United Kingdom (the)	GBR: United Kingdom (the)	GBR: United Kingdom (the)	GBR: United Kingdom (the)	GBR: United Kingdom (the)	DEU: Germany
Prima cedda reasegurador	(10.718)	147	(460)	(3.007)	4.700	792	118	8	28.972	22
Costo de reaseguro no proporcional reaseguradores	-	-	-	-	-	-	-	-	-	-
Total Reaseguro	(10.718)	147	(460)	(3.007)	4.700	792	118	8	28.972	22
Código clasificador de riesgo 1 reasegurador	SP	SP	FITCH	SP	SP	SP	SP	SP	SP	AMB
Código clasificador de riesgo 2 reasegurador	AMB	AMB	MD	AMB	AMB	AMB	AMB	AMB	AMB	FITCH
Clasificación de riesgo 1 reasegurador	A+	A+	AA	A+	A+	A+	A+	A+	A+	A+
Clasificación de riesgo 2 reasegurador	A+	A+	Aa3	A+	A+	A	A+	A+	A+	AA
Fecha clasificación 1 reasegurador ["yyyy-mm-dd"]	16-06-2020	16-06-2020	03-04-2020	16-06-2020	16-06-2020	16-06-2020	16-06-2020	16-06-2020	16-06-2020	17-07-2020
Fecha clasificación 2 reasegurador ["yyyy-mm-dd"]	15-07-2020	15-07-2020	19-04-2018	15-07-2020	15-07-2020	15-07-2020	15-07-2020	15-07-2020	15-07-2020	03-09-2020

Notas a los Estados Financieros al 31 de diciembre de 2020

(30) Reaseguradores y corredores de reaseguros vigentes, continuación

Reaseguradores y/o Corredores de Reaseguros Extranjero	181	182	183	184	185	186	187	188	189	190
Nombre corredor reaseguros	THB CHILE CORREDORES DE REASEGUROS S.A.	THB CHILE CORREDORES DE REASEGUROS S.A.	THB CHILE CORREDORES DE REASEGUROS S.A.	THB CHILE CORREDORES DE REASEGUROS S.A.	THB CHILE CORREDORES DE REASEGUROS S.A.	THB CHILE CORREDORES DE REASEGUROS S.A.	THB CHILE CORREDORES DE REASEGUROS S.A.	THB CHILE CORREDORES DE REASEGUROS S.A.	THB CHILE CORREDORES DE REASEGUROS S.A.	THB CHILE CORREDORES DE REASEGUROS S.A.
Código corredor reaseguros	C-237	C-237	C-237	C-237	C-237	C-237	C-237	C-237	C-237	C-237
Tipo relación con cia	NR	NR	NR	NR	NR	NR	NR	NR	NR	NR
País del corredor	CHL: Chile	CHL: Chile	CHL: Chile	CHL: Chile	CHL: Chile	CHL: Chile	CHL: Chile	CHL: Chile	CHL: Chile	CHL: Chile
Nombre reasegurador	Reaseguradora Patria, S.A.	Royal & Sun Alliance Insurance Plc	Scor Reinsurance Company	Transatlantic Reinsurance Company	Lloyd's Syndicate 0609 (Atrian Underwriters Limited)	Lloyd's Syndicate 1414 (Ascot Underwriting Limited)	Lloyd's Syndicate 1969 (Apollo Syndicate Management Ltd)	Lloyd's Syndicate 0780 (Advent Underwriting Limited)	Lloyd's Syndicate 3210 (Mitsui Sumitomo)	Lloyd's Syndicate 1967 (W R Berkley Syndicate Management Limited)
Código de indentificación	NRE12320170003	NRE14920170135	NRE06220170046	NRE06220170054	NRE14920170038	NRE14920170055	NRE14920170071	NRE14920170042	NRE14920180149	NRE14920170070
Tipo de relación con reasegurador	NR	NR	NR	NR	NR	NR	NR	NR	NR	NR
País del reasegurado	MEX: Mexico	GBR: United Kingdom (the)	USA: United States (the)	USA: United States (the)	GBR: United Kingdom (the)	GBR: United Kingdom (the)	GBR: United Kingdom (the)	GBR: United Kingdom (the)	GBR: United Kingdom (the)	GBR: United Kingdom (the)
Prima cedida reasegurador	(45)	6	938	1.464	8	35.372	8	3.845	7	10.507
Costo de reaseguro no proporcional reaseguradores	-	-	-	-	-	-	-	-	-	-
Total Reaseguro	(45)	6	938	1.464	8	35.372	8	3.845	7	10.507
Código clasificador de riesgo 1 reasegurador	AMB	FITCH	SP	SP	SP	SP	SP	SP	SP	SP
Código clasificador de riesgo 2 reasegurador	FITCH	SP	AMB	AMB	AMB	AMB	AMB	AMB	AMB	AMB
Clasificación de riesgo 1 reasegurador	A	A+	AA-	A+	A+	A+	A+	A+	A+	A+
Clasificación de riesgo 2 reasegurador	BBB+	A	A+	A+	A+	A+	A+	A+	A+	A+
Fecha clasificación 1 reasegurador ["yyyy-mm-dd"]	05-11-2020	22-04-2020	18-06-2020	29-04-2020	16-06-2020	16-06-2020	16-06-2020	16-06-2020	16-06-2020	16-06-2020
Fecha clasificación 2 reasegurador ["yyyy-mm-dd"]	12-06-2020	03-06-2020	25-09-2020	29-10-2020	15-07-2020	15-07-2020	15-07-2020	15-07-2020	15-07-2020	15-07-2020

Notas a los Estados Financieros al 31 de diciembre de 2020

(30) Reaseguradores y corredores de reaseguros vigentes, continuación

Reaseguradores y/o Corredores de Reaseguros Extranjero	191	192	193	194	195	196	197	198	199	200
Nombre corredor reaseguros	T HB CHILE CORREDORES DE REASEGUROS S.A.	T HB CHILE CORREDORES DE REASEGUROS S.A.	T HB CHILE CORREDORES DE REASEGUROS S.A.	T HB CHILE CORREDORES DE REASEGUROS S.A.	T HB CHILE CORREDORES DE REASEGUROS S.A.	T HB CHILE CORREDORES DE REASEGUROS S.A.	TY SERS CORREDORES DE REASEGURO S.A.	TY SERS CORREDORES DE REASEGURO S.A.	TY SERS CORREDORES DE REASEGURO S.A.	TY SERS CORREDORES DE REASEGURO S.A.
Código corredor reaseguros	C-237	C-237	C-237	C-237	C-237	C-237	C-265	C-265	C-265	C-265
Tipo relación con cia	NR	NR	NR	NR	NR	NR	NR	NR	NR	NR
País del corredor	CHL: Chile	CHL: Chile	CHL: Chile	CHL: Chile	CHL: Chile	CHL: Chile	CHL: Chile	CHL: Chile	CHL: Chile	CHL: Chile
Nombre reasegurador	Lloyd's Syndicate 0510 (Tokio Marine Kih Syndicates Ltd)	Lloyd's Syndicate 0382 (Hardy (Underwriting Agencies) Limited)	Lloyd's Syndicate 2007 (Novae Syndicates Limited)	Lloyd's Syndicate 1880 (Tokio Marine Kih Syndicates Ltd)	Lloyd's Syndicate 1221 (Navigators Underwriting Agency Limited)	Lloyd's Syndicate 1492 (Capita Managing Agency Ltd)	Lloyd's Syndicate 0033 (Hiscox Syndicates Limited)	Lloyd's Syndicate 1084 (Chaucer Syndicates Limited)	Lloyd's Syndicate 4444 (Canopus Managing Agents Limited)	Lloyd's Syndicate 2623 (Beazley Furlong Limited)
Código de identificación	NRE14920170035	NRE14920170031	NRE14920170076	NRE14920170062	NRE14920170051	NRE14920170057	NRE14920170026	NRE14920170044	NRE14920170109	NRE14920170090
Tipo de relación con reasegurador	NR	NR	NR	NR	NR	NR	NR	NR	NR	NR
País del reasegurado	GBR: United Kingdom (the)	GBR: United Kingdom (the)	GBR: United Kingdom (the)	GBR: United Kingdom (the)	GBR: United Kingdom (the)	GBR: United Kingdom (the)	GBR: United Kingdom (the)	GBR: United Kingdom (the)	GBR: United Kingdom (the)	GBR: United Kingdom (the)
Prima cedda reasegurador	(19)	7.048	(6)	94	9	9	6.792	13.584	5.094	8.490
Costo de reaseguro no proporcional reaseguradores	-	-	-	-	-	-	-	-	-	-
Total Reaseguro	(19)	7.048	(6)	94	9	9	6.792	13.584	5.094	8.490
Código clasificador de riesgo 1 reasegurador	SP	SP	SP	SP	SP	SP	SP	SP	SP	SP
Código clasificador de riesgo 2 reasegurador	AMB	AMB	AMB	AMB	AMB	AMB	AMB	AMB	AMB	AMB
Clasificación de riesgo 1 reasegurador	A+	A+	A+	A+	A+	A+	A+	A+	A+	A+
Clasificación de riesgo 2 reasegurador	A+	A+	A+	A+	A+	A+	A+	A+	A+	A+
Fecha clasificación 1 reasegurador ["yyyy-mm-dd"]	16-06-2020	16-06-2020	16-06-2020	16-06-2020	16-06-2020	16-06-2020	16-06-2020	16-06-2020	16-06-2020	16-06-2020
Fecha clasificación 2 reasegurador ["yyyy-mm-dd"]	15-07-2020	15-07-2020	15-07-2020	15-07-2020	15-07-2020	15-07-2020	15-07-2020	15-07-2020	15-07-2020	15-07-2020

Notas a los Estados Financieros al 31 de diciembre de 2020

(30) Reaseguradores y corredores de reaseguros vigentes, continuación

Reaseguradores y/o Corredores de Reaseguros Extranjero	201	202	203	204	205	206	207	208	209	210
Nombre corredor reaseguros	JLT CHILE CORREDORES DE REASEGURO LIMITADA	JLT CHILE CORREDORES DE REASEGURO LIMITADA	JLT CHILE CORREDORES DE REASEGURO LIMITADA	JLT CHILE CORREDORES DE REASEGURO LIMITADA	JLT CHILE CORREDORES DE REASEGURO LIMITADA	JLT CHILE CORREDORES DE REASEGURO LIMITADA	JLT CHILE CORREDORES DE REASEGURO LIMITADA	JLT CHILE CORREDORES DE REASEGURO LIMITADA	JLT CHILE CORREDORES DE REASEGURO LIMITADA	JLT CHILE CORREDORES DE REASEGURO LIMITADA
Código corredor reaseguros	C-246	C-246	C-246	C-246	C-246	C-246	C-246	C-246	C-246	C-246
Tipo relación con cia	NR	NR	NR	NR	NR	NR	NR	NR	NR	NR
País del corredor	CHL: Chile	CHL: Chile	CHL: Chile	CHL: Chile	CHL: Chile	CHL: Chile	CHL: Chile	CHL: Chile	CHL: Chile	CHL: Chile
Nombre reasegurador	Hannover Rück Se	Lloyd's Syndicate 1084 (Chaucer Syndicates Limited)	Lloyd's Syndicate 1183 (Talbot Underwriting Ltd)	Lloyd's Syndicate 2987 (Brit Syndicates Limited)	Lloyd's Syndicate 4444 (Canopus Managing Agents Limited)	Lloyd's Syndicate 4472 (Liberty Managing Agency Ltd)	Partner Reinsurance Europe Se	QBE EUROPE SA/NV	Lloyd's Syndicate 0609 (Atrium Underwriters Limited)	Lloyd's Syndicate 1969 (Apollo Syndicate Management Ltd)
Código de indentificación	NRE00320170004	NRE14920170044	NRE14920170047	NRE14920170094	NRE14920170109	NRE14920170110	NRE08920170008	NRE01820190002	NRE14920170038	NRE14920170071
Tipo de relación con reasegurador	R	NR	NR	NR	NR	NR	NR	NR	NR	NR
País del reasegurado	DEU: Germany	GBR: United Kingdom (the)	GBR: United Kingdom (the)	GBR: United Kingdom (the)	GBR: United Kingdom (the)	GBR: United Kingdom (the)	IRL: Ireland	BEL: Belgium	GBR: United Kingdom (the)	GBR: United Kingdom (the)
Prima cedida reasegurador	5.082	3.906	2.930	-	-	-	47	2.491	900	-
Costo de reaseguro no proporcional reaseguradores	-	-	-	-	-	-	-	-	-	202
Total Reaseguro	5.082	3.906	2.930	-	-	-	47	2.491	900	202
Código clasificador de riesgo 1 reasegurador	SP	SP	SP	SP	SP	SP	AMB	SP	SP	SP
Código clasificador de riesgo 2 reasegurador	AMB	AMB	AMB	AMB	AMB	AMB	SP	AMB	AMB	AMB
Clasificación de riesgo 1 reasegurador	AA-	A+	A+	A+	A+	A+	A+	A+	A+	A+
Clasificación de riesgo 2 reasegurador	A+	A+	A+	A+	A+	A+	A+	A+	A+	A+
Fecha clasificación 1 reasegurador ["yyyy-mm-dd"]	18-06-2020	16-06-2020	16-06-2020	16-06-2020	16-06-2020	16-06-2020	16-06-2020	14-05-2020	28-05-2020	16-06-2020
Fecha clasificación 2 reasegurador ["yyyy-mm-dd"]	23-12-2020	15-07-2020	15-07-2020	15-07-2020	15-07-2020	15-07-2020	15-07-2020	03-03-2020	14-08-2020	15-07-2020

Notas a los Estados Financieros al 31 de diciembre de 2020

(30) Reaseguradores y corredores de reaseguros vigentes, continuación

Reaseguradores y/o Corredores de Reaseguros Extranjero	211	212	213	214	215	216	217	218	219	220
Nombre corredor reaseguros	JLT CHILE CORREDORES DE REASEGURO LIMITADA	JLT CHILE CORREDORES DE REASEGURO LIMITADA	JLT CHILE CORREDORES DE REASEGURO LIMITADA	JLT CHILE CORREDORES DE REASEGURO LIMITADA	VICTOR SENORET Y COMPAÑIA CORREDORES DE REASEGUROS LIMITADA	VICTOR SENORET Y COMPAÑIA CORREDORES DE REASEGUROS LIMITADA	VICTOR SENORET Y COMPAÑIA CORREDORES DE REASEGUROS LIMITADA	VICTOR SENORET Y COMPAÑIA CORREDORES DE REASEGUROS LIMITADA	AON UK LIMITED	AON UK LIMITED
Código corredor reaseguros	C-246	C-246	C-246	C-246	C-239	C-239	C-239	C-239	C-016	C-016
Tipo relación con cia	NR	NR	NR	NR	NR	NR	NR	NR	NR	NR
País del corredor	CHL: Chile	CHL: Chile	CHL: Chile	CHL: Chile	CHL: Chile	CHL: Chile	CHL: Chile	CHL: Chile	GBR: United Kingdom (the)	GBR: United Kingdom (the)
Nombre reasegurador	Lloyd's Syndicate 0382 (Hardy Underwriting Agencies) Limited)	Lloyd's Syndicate 2468 (Neon Underwriting Ltd)	Lloyd's Syndicate 4141 (HCC Underwriting Agency Ltd)	Lloyd's Syndicate 1492 (Capita Managing Agency Ltd)	Hannover Rück Se	Lloyd's Syndicate 1861 (AmTrust Syndicates Limited)	Lloyd's Syndicate 1274 (Antares Managing Agency Limited)	Lloyd's Syndicate 3210 (Mitsui Sumitomo)	Assicurazioni Generali S.P.A.	Catlin Re Switzerland Ltd
Código de identificación	NRE14920170031	NRE14920170087	NRE14920170107	NRE14920170057	NRE00320170004	NRE14920170061	NRE14920170053	NRE14920180149	NRE09420170001	NRE17620170002
Tipo de relación con reasegurador	NR	NR	NR	NR	R	NR	NR	NR	NR	NR
País del reasegurado	GBR: United Kingdom (the)	GBR: United Kingdom (the)	GBR: United Kingdom (the)	GBR: United Kingdom (the)	DEU: Germany	GBR: United Kingdom (the)	GBR: United Kingdom (the)	GBR: United Kingdom (the)	ITA: Italy	CHE: Switzerland
Prima cedida reasegurador	1	-	378	3	(2.924)	(2.924)	(2.714)	(2.714)	35.784	9.314
Costo de reaseguro no proporcional reaseguradores	-	-	-	-	-	-	-	-	-	-
Total Reaseguro	1	-	378	3	(2.924)	(2.924)	(2.714)	(2.714)	35.784	9.314
Código clasificador de riesgo 1 reasegurador	SP	SP	SP	SP	SP	SP	SP	SP	FITCH	AMB
Código clasificador de riesgo 2 reasegurador	AMB	AMB	AMB	AMB	AMB	AMB	AMB	AMB	AMB	SP
Clasificación de riesgo 1 reasegurador	A+	A+	A+	A+	AA-	A+	A+	A+	A-	A+
Clasificación de riesgo 2 reasegurador	A+	A+	A+	A+	A+	A+	A+	A+	A	AA-
Fecha clasificación 1 reasegurador ["yyyy-mm-dd"]	16-06-2020	16-06-2020	16-06-2020	16-06-2020	18-06-2020	16-06-2020	16-06-2020	16-06-2020	16-06-2020	29-09-2020
Fecha clasificación 2 reasegurador ["yyyy-mm-dd"]	15-07-2020	15-07-2020	15-07-2020	15-07-2020	23-12-2020	15-07-2020	15-07-2020	15-07-2020	18-12-2020	16-03-2020

Notas a los Estados Financieros al 31 de diciembre de 2020

(30) Reaseguradores y corredores de reaseguros vigentes, continuación

Reaseguradores y/o Corredores de Reaseguros Extranjero	221	222	223	224	225	226	227	228	229	230
Nombre corredor reaseguros	AON UK LIMITED	AON UK LIMITED	TALANX REINSURANCE BROKER	TALANX REINSURANCE BROKER	TALANX REINSURANCE BROKER	TALANX REINSURANCE BROKER	TALANX REINSURANCE BROKER	TALANX REINSURANCE BROKER	TALANX REINSURANCE BROKER	TALANX REINSURANCE BROKER
Código corredor reaseguros	C-016	C-016	AKTIENGESELLSCH AFT	AKTIENGESELLSCH HAFT	AKTIENGESELLSCH AFT	AKTIENGESELLSCH AFT	AKTIENGESELLSCH AFT	AKTIENGESELLSCH AFT	AKTIENGESELLSCH AFT	AKTIENGESELLSCH AFT
Tipo relación con cia	NR	NR	C-276	C-276	C-276	C-276	C-276	C-276	C-276	C-276
País del corredor	GBR: United Kingdom (the)	GBR: United Kingdom (the)	R	R	R	R	R	R	R	R
Nombre reasegurador	Zurich Reinsurance Company Ltd.	Aig Europe Limited	Amfin Ag	Arch Reinsurance Europe Underwriting Designated Activity Company	Aspen Insurance Uk Limited	Axis Re Se	Catlin Re Switzerland Ltd	Echo Rückversicherungs Ag	Endurance Specialty Insurance Ltd.	Everest Reinsurance Company
Código de identificación	NRE17620170014	NRE14920170002	NRE17620170001	NRE08920170003	NRE14920170007	NRE08920170005	NRE17620170002	NRE17620170004	NRE02120170011	NRE06220170024
Tipo de relación con reasegurador	NR	NR	NR	NR	NR	NR	NR	NR	NR	NR
País del reasegurador	CHE: Switzerland	GBR: United Kingdom (the)	CHE: Switzerland	IRL: Ireland	GBR: United Kingdom (the)	IRL: Ireland	CHE: Switzerland	CHE: Switzerland	BMU: Bermuda	USA: United States (the)
Prima cedida reasegurador	14.052	2.943	226.262	202.815	100.945	658.390	176.726	298.834	9.527	4.343.542
Costo de reaseguro no proporcional reaseguradores	-	-	63.093	34.473	40.746	105.083	35.997	-	-	577.299
Total Reaseguro	14.052	2.943	289.355	237.288	141.691	763.473	212.723	298.834	9.527	4.920.841
Código clasificador de riesgo 1 reasegurador	SP	AMB	FITCH	AMB	MD	AMB	AMB	SP	FITCH	SP
Código clasificador de riesgo 2 reasegurador	AMB	SP	SP	SP	AMB	SP	SP	AMB	FITCH	AMB
Clasificación de riesgo 1 reasegurador	AA-	A	A1	A-	A3	A	A+	A+	A-	A+
Clasificación de riesgo 2 reasegurador	A+	A+	A	A	A	A+	AA-	AA-	A-	A+
Fecha clasificación 1 reasegurador ["yyyy-mm-dd"]	14-12-2020	19-08-2020	13-06-2020	04-12-2020	27-07-2020	05-05-2020	29-09-2020	05-08-2020	29-04-2020	29-05-2020
Fecha clasificación 2 reasegurador ["yyyy-mm-dd"]	02-10-2020	29-05-2020	18-06-2020	20-06-2020	01-04-2020	11-05-2020	16-03-2020	02-09-2020	14-08-2020	29-05-2020

Notas a los Estados Financieros al 31 de diciembre de 2020

(30) Reaseguradores y corredores de reaseguros vigentes, continuación

Reaseguradores y/o Corredores de Reaseguros Extranjero	231	232	233	234	235	236	237	238	239	240
Nombre corredor reaseguros	TALANX REINSURANCE BROKER AKTIENGESELLSCH AFT	TALANX REINSURANCE BROKER AKTIENGESELLSCH AFT	TALANX REINSURANCE BROKER AKTIENGESELLSCH AFT	TALANX REINSURANCE BROKER AKTIENGESELLSCH AFT	TALANX REINSURANCE BROKER AKTIENGESELLSCH AFT	TALANX REINSURANCE BROKER AKTIENGESELLSCH AFT	TALANX REINSURANCE BROKER AKTIENGESELLSCH AFT	TALANX REINSURANCE BROKER AKTIENGESELLSCH AFT	TALANX REINSURANCE BROKER AKTIENGESELLSCH AFT	TALANX REINSURANCE BROKER AKTIENGESELLSCH AFT
Código corredor reaseguros	C-276	C-276	C-276	C-276	C-276	C-276	C-276	C-276	C-276	C-276
Tipo relación con cia	R	R	R	R	R	R	R	R	R	R
País del corredor	DEU: Germany	DEU: Germany	DEU: Germany	DEU: Germany	DEU: Germany	DEU: Germany	DEU: Germany	DEU: Germany	DEU: Germany	DEU: Germany
Nombre reasegurador	Hannover Re (Bermuda) Ltd.	Hannover Rück Se	H&G Global Network Ag	Lloyd's Syndicate 0033 (Hiscox Syndicates Limited)	Lloyd's Syndicate 1084 (Chaucer Syndicates Limited)	Lloyd's Syndicate 1686 (Asta Managing Agency Limited)	Lloyd's Syndicate 2001 (MS Amlin Underwriting Limited)	Lloyd's Syndicate 2003 (Catlin Underwriting Agencies Limited)	Lloyd's Syndicate 2012 (Arch Underwriting at Lloyd's Ltd)	Lloyd's Syndicate 2232 (Allied World Managing Agency Ltd)
Código de identificación	NRE02120170013	NRE00320170004	NRE00320170005	NRE14920170026	NRE14920170044	NRE14920170058	NRE14920170074	NRE14920170075	NRE14920170078	NRE14920170085
Tipo de relación con reasegurador	R	R	R	NR	NR	NR	NR	NR	NR	NR
País del reasegurador	BMU: Bermuda	DEU: Germany	DEU: Germany	GBR: United Kingdom (the)	GBR: United Kingdom (the)	GBR: United Kingdom (the)	GBR: United Kingdom (the)	GBR: United Kingdom (the)	GBR: United Kingdom (the)	GBR: United Kingdom (the)
Prima cedida reasegurador	-	4.398.066	(2.632)	10.350	9.265	8.108	51.166	(5)	2.111	275.941
Costo de reaseguro no proporcional reaseguradores	567.670	2.287.654	-	-	-	-	-	-	-	104.691
Total Reaseguro		6.685.720	(2.632)	10.350	9.265	8.108	51.166	(5)	2.111	380.632
Código clasificador de riesgo 1 reasegurador	SP	SP	SP	SP	SP	SP	SP	SP	SP	SP
Código clasificador de riesgo 2 reasegurador	AMB	AMB	AMB	AMB	AMB	AMB	AMB	AMB	AMB	AMB
Clasificación de riesgo 1 reasegurador	AA-	AA-	A+	A+	A+	A+	A+	A+	A+	A+
Clasificación de riesgo 2 reasegurador	A+	A+	A	A	A+	A+	A+	A+	A+	A+
Fecha clasificación 1 reasegurador ["yyyy-mm-dd"]	18-06-2020	18-06-2020	20-08-2020	16-06-2020	16-06-2020	16-06-2020	16-06-2020	16-06-2020	16-06-2020	16-06-2020
Fecha clasificación 2 reasegurador ["yyyy-mm-dd"]	23-12-2020	23-12-2020	16-10-2020	15-07-2020	15-07-2020	15-07-2020	15-07-2020	15-07-2020	15-07-2020	15-07-2020

Notas a los Estados Financieros a l 31 de diciembre de 2020

(30) Reaseguradores y corredores de reaseguros vigentes, continuación

Reaseguradores y/o Corredores de Reaseguros Extranjero	241	242	243	244	245	246	247	248	249	250
Nombre corredor reaseguros	TALANX REINSURANCE BROKER	TALANX REINSURANCE BROKER	TALANX REINSURANCE BROKER	TALANX REINSURANCE BROKER	TALANX REINSURANCE BROKER	TALANX REINSURANCE BROKER	TALANX REINSURANCE BROKER	TALANX REINSURANCE BROKER	TALANX REINSURANCE BROKER	TALANX REINSURANCE BROKER
Código corredor reaseguros	AKTIENGESELLSCH AFT	AKTIENGESELLSCH AFT	AKTIENGESELLSCH AFT	AKTIENGESELLSCH AFT	AKTIENGESELLSCH AFT	AKTIENGESELLSCH AFT	AKTIENGESELLSCH AFT	AKTIENGESELLSCH AFT	AKTIENGESELLSCH AFT	AKTIENGESELLSCH AFT
Tipo relación con cia	C-276	C-276	C-276	C-276	C-276	C-276	C-276	C-276	C-276	C-276
País del corredor	R	R	R	R	R	R	R	R	R	R
	DEU: Germany	DEU: Germany	DEU: Germany	DEU: Germany	DEU: Germany	DEU: Germany	DEU: Germany	DEU: Germany	DEU: Germany	DEU: Germany
Nombre reasegurador	Lloyd's Syndicate 4444 (Canopus Managing Agents Limited)	Lloyd's Syndicate 4472 (Liberty Managing Agency Ltd)	Mapfre Re. Compania De Reaseguros, S.A.	Markel International Insurance Company Limited	Münchener Rückversicherungs-Gesellschaft Aktiengesellschaft In München (Munich Reinsurance Company)	Odyssey Reinsurance Company	Partner Reinsurance Europe Se	Qatar Reinsurance Company Limited	Reaseguradora Patria, S.A.	Scot Reinsurance Company
Código de identificación	NRE14920170109	NRE14920170110	NRE06120170002	NRE14920170131	NRE00320170008	NRE06220170041	NRE08920170008	NRE02120170021	NRE12320170003	NRE06220170046
Tipo de relación con reasegurador	NR	NR	NR	NR	NR	NR	NR	NR	NR	NR
País del reasegurado	GBR: United Kingdom (the)	GBR: United Kingdom (the)	ESP: Spain	GBR: United Kingdom (the)	DEU: Germany	USA: United States (the)	IRL: Ireland	BMU: Bermuda	MEX: Mexico	USA: United States (the)
Prima cedida reasegurador	11.047	909.234	3.486.799	31	2.051.809	206	73.967	185.995	1.467.553	1.183.022
Costo de reaseguro no proporcional reaseguradores	-	122.011	239.951	-	277.607	-	-	28.728	158.230	206.975
Total Reaseguro	11.047	1.031.245	3.726.750	31	2.329.416	206	73.967	214.723	1.625.783	1.389.997
Código clasificador de riesgo 1 reasegurador	SP	SP	FITCH	AMB	AMB	AMB	AMB	SP	AMB	SP
Código clasificador de riesgo 2 reasegurador	AMB	AMB	AMB	SP	FITCH	SP	SP	AMB	FITCH	AMB
Clasificación de riesgo 1 reasegurador	A+	A+	A+	A	A+	A	A+	A	A	AA-
Clasificación de riesgo 2 reasegurador	A+	A+	A	A	AA	A-	A+	A	BBB+	A+
Fecha clasificación 1 reasegurador ["yyyy-mm-dd"]	16-06-2020	16-06-2020	21-09-2020	11-09-2020	17-07-2020	10-07-2020	14-05-2020	25-03-2020	05-11-2020	18-06-2020
Fecha clasificación 2 reasegurador ["yyyy-mm-dd"]	15-07-2020	15-07-2020	21-10-2020	16-07-2020	03-09-2020	29-05-2020	03-03-2020	16-12-2020	12-06-2020	25-09-2020

Notas a los Estados Financieros al 31 de diciembre de 2020

(30) Reaseguradores y corredores de reaseguros vigentes, continuación

Reaseguradores y/o Corredores de Reaseguros Extranjero	251	252	253	254	255	256	257	258	259	260
Nombre corredor reaseguros	TALANX REINSURANCE BROKER	TALANX REINSURANCE BROKER	TALANX REINSURANCE BROKER	TALANX REINSURANCE BROKER	TALANX REINSURANCE BROKER	TALANX REINSURANCE BROKER	TALANX REINSURANCE BROKER	TALANX REINSURANCE BROKER	TALANX REINSURANCE BROKER	TALANX REINSURANCE BROKER
Código corredor reaseguros	AKTIENGESELLSCH AFT	AKTIENGESELLSCH AFT	AKTIENGESELLSCH AFT	AKTIENGESELLSCH AFT	AKTIENGESELLSCH AFT	AKTIENGESELLSCH AFT	AKTIENGESELLSCH AFT	AKTIENGESELLSCH AFT	AKTIENGESELLSCH AFT	AKTIENGESELLSCH AFT
Tipo relación con cia	C-276	C-276	C-276	C-276	C-276	C-276	C-276	C-276	C-276	C-276
País del corredor	R	R	R	R	R	R	R	R	R	R
Nombre reasegurador	DEU: Germany	DEU: Germany	DEU: Germany	DEU: Germany	DEU: Germany	DEU: Germany	DEU: Germany	DEU: Germany	DEU: Germany	DEU: Germany
Código de identificación	Swiss Reinsurance America Corporation	Swiss Reinsurance Company Ltd	Transatlantic Reinsurance Company	Valida Reinsurance (Switzerland) Ltd	ZAVAROVANICA TRIGLAV d.d.	QBE EUROPE SA/NV	Lloyd's Syndicate 1861 (AmTrust Syndicates Limited)	Lloyd's Syndicate 0609 (Atrium Underwriters Limited)	Endurance Worldwide Insurance Limited	Lloyd's Syndicate 2623 (Beazley Furlong Limited)
Tipo de relación con reasegurador	NRE06220170051	NRE17620170008	NRE06220170054	NRE17620170010	NRE06020180002	NRE01820190002	NRE14920170061	NRE14920170038	NRE14920170018	NRE14920170090
País del reasegurado	NR	NR	NR	NR	NR	NR	NR	NR	NR	NR
Prima cedida reasegurador	USA: United States (the)	CHE: Switzerland	USA: United States (the)	CHE: Switzerland	SVN: Slovenia	BEL: Belgium	GBR: United Kingdom (the)	GBR: United Kingdom (the)	GBR: United Kingdom (the)	GBR: United Kingdom (the)
Costo de reaseguro no proporcional reaseguradores	390.105	492.319	1.518.276	302.328	139.616	365.965	2.371	2.111	329.752	11.238
	87.746	68.062	232.706	31.217	18.531	162.959	-	-	-	-
Total Reaseguro	477.851	560.381	1.750.982	333.545	158.147	528.924	2.371	2.111	329.752	11.238
Código clasificador de riesgo 1 reasegurador	SP	AMB	SP	AMB	AMB	SP	SP	SP	SP	SP
Código clasificador de riesgo 2 reasegurador	AMB	FITCH	AMB	FITCH	SP	AMB	AMB	AMB	AMB	AMB
Clasificación de riesgo 1 reasegurador	AA-	A+	A+	A	A	A+	A+	A+	A+	A+
Clasificación de riesgo 2 reasegurador	A+	AA-	A+	A-	A	A	A+	A+	A+	A+
Fecha clasificación 1 reasegurador ["yyyy-mm-dd"]	19-10-2020	20-12-2019	29-04-2020	19-08-2020	16-10-2020	28-05-2020	16-06-2020	16-06-2020	29-04-2020	16-06-2020
Fecha clasificación 2 reasegurador ["yyyy-mm-dd"]	17-07-2020	28-02-2020	29-10-2020	21-02-2020	28-07-2020	14-08-2020	15-07-2020	15-07-2020	14-08-2020	15-07-2020

Notas a los Estados Financieros al 31 de diciembre de 2020

(30) Reaseguradores y corredores de reaseguros vigentes, continuación

Reaseguradores y/o Corredores de Reaseguros Extranjero	261	262	263	264	265	266	267	268	269	270
Nombre corredor reaseguros	TALANX REINSURANCE BROKER AKTIENGESELLSCHAFT	TALANX REINSURANCE BROKER AKTIENGESELLSCHAFT	TALANX REINSURANCE BROKER AKTIENGESELLSCHAFT	TALANX REINSURANCE BROKER AKTIENGESELLSCHAFT	TALANX REINSURANCE BROKER AKTIENGESELLSCHAFT	TALANX REINSURANCE BROKER AKTIENGESELLSCHAFT	TALANX REINSURANCE BROKER AKTIENGESELLSCHAFT	TALANX REINSURANCE BROKER AKTIENGESELLSCHAFT	TALANX REINSURANCE BROKER AKTIENGESELLSCHAFT	TALANX REINSURANCE BROKER AKTIENGESELLSCHAFT
Código corredor reaseguros	AFT	AFT	AFT	AFT	AFT	AFT	AFT	AFT	AFT	AFT
Tipo relación con cia	C-276	C-276	C-276	C-276	C-276	C-276	C-276	C-276	C-276	C-276
Pais del corredor	R	R	R	R	R	R	R	R	R	R
Nombre reasegurador	DEU: Germany	DEU: Germany	DEU: Germany	DEU: Germany	DEU: Germany	DEU: Germany	DEU: Germany	DEU: Germany	DEU: Germany	DEU: Germany
Código de indentificación	Allied World Insurance Company	SA DE SEGUROS Y REASEGUROS GENERALI ESPAÑA	Scor Se	TALANX AG	Lloyd's Syndicate 3000 (Market Syndicate Management Limited)	Lloyd's Syndicate 3623 (Beazley Furlonge Limited)	Lloyd's Syndicate 1969 (Apollo Syndicate Management Ltd)	Lloyd's Syndicate 4711 (Aspen Managing Agency Limited)	Lloyd's Syndicate 2488 (ACE Underwriting Agencies Limited)	Lloyd's Syndicate 0780 (Advent Underwriting Limited)
Tipo de relación con reasegurador	NRE06220170004	NRE06120200007	NRE06820170014	NRE00320200015	NRE14920170097	NRE14920170102	NRE14920170071	NRE14920170112	NRE14920170088	NRE14920170042
Pais del reasegurador	NR	NR	NR	R	NR	NR	NR	NR	NR	NR
Prima cedda reasegurador	USA: United States (the)	ESP: Spain	FRA: France	DEU: Germany	GBR: United Kingdom (the)	GBR: United Kingdom (the)	GBR: United Kingdom (the)	GBR: United Kingdom (the)	GBR: United Kingdom (the)	GBR: United Kingdom (the)
Costo de reaseguro no proporcional reaseguradores	135.245	529.496	129.989	44.491.195	2.322	724	2.111	2.111	10.360	5.438
Total Reaseguro	-	-	-	4.818.682	-	-	-	-	-	-
	135.245	529.496	129.989	49.309.877	2.322	724	2.111	2.111	10.360	5.438
Código clasificador de riesgo 1 reasegurador	SP	FITCH	AMB	SP	SP	SP	SP	SP	SP	SP
Código clasificador de riesgo 2 reasegurador	AMB	AMB	SP	AMB	AMB	AMB	AMB	AMB	AMB	AMB
Clasificación de riesgo 1 reasegurador	A-	A-	A+	A+	A+	A+	A+	A+	A+	A+
Clasificación de riesgo 2 reasegurador	A	A	AA-	A	A+	A+	A+	A+	A+	A+
Fecha clasificación 1 reasegurador ["yyyy-mm-dd"]	20-05-2020	05-05-2020	25-09-2020	20-08-2020	16-06-2020	16-06-2020	16-06-2020	16-06-2020	16-06-2020	16-06-2020
Fecha clasificación 2 reasegurador ["yyyy-mm-dd"]	28-02-2020	18-12-2020	18-06-2020	16-10-2020	15-07-2020	15-07-2020	15-07-2020	15-07-2020	15-07-2020	15-07-2020

Notas a los Estados Financieros al 31 de diciembre de 2020

(30) Reaseguradores y corredores de reaseguros vigentes, continuación

Reaseguradores y/o Corredores de Reaseguros Extranjero	271	272	273	274	275	276	277	Reaseguradores extranjeros	Total
Nombre corredor reaseguros	Hdi Global Network Ag	Assicurazioni Generali S.P.A.	Markel International Insurance Company Limited	GENERALI ESPAÑA SA DE SEGUROS Y REASEGUROS	Arch Reinsurance Europe Underwriting Designated Activity Company	Mapfre Re, Compania De Reaseguros, S.A.	Catlin Re Switzerland Ltd		
Código corredor reaseguros	NRE00320170005	NRE09420170001	NRE14920170131	NRE06120200007	NRE08920170003	NRE06120170002	NRE17620170002		
Tipo relacion con cia	R	NR	NR	NR	NR	NR	NR		
Pais del corredor	DEU: Germany	ITA: Italy	GBR: United Kingdom (the)	ESP: Spain	IRL: Ireland	ESP: Spain	CHE: Switzerland		
Nombre reasegurador	Hdi Global Network Ag	Assicurazioni Generali S.P.A.	Markel International Insurance Company Limited	GENERALI ESPAÑA SA DE SEGUROS Y REASEGUROS	Arch Reinsurance Europe Underwriting Designated Activity Company	Mapfre Re, Compania De Reaseguros, S.A.	Catlin Re Switzerland Ltd		
Código de indentificación	NRE00320170005	NRE09420170001	NRE14920170131	NRE06120200007	NRE08920170003	NRE06120170002	NRE17620170002		
Tipo de relación con reasegurador	R	NR	NR	NR	NR	NR	NR		
Pais del reasegurado	DEU: Germany	ITA: Italy	GBR: United Kingdom (the)	ESP: Spain	IRL: Ireland	ESP: Spain	CHE: Switzerland		
Prima cedida reasegurador	3.709.051	972.764	155	3.185.126	1.179.727	476	4.105	81.281.234	81.280.684
Costo de reaseguro no proporcional reaseguradores	-	-	-	-	-	-	-	11.225.627	11.225.627
Total Reaseguro	3.709.051	972.764	155	3.185.126	1.179.727	476	4.105	92.506.861	92.506.311
Código clasificador de riesgo 1 reasegurador	SP	FITCH	AMB	FITCH	AMB	FITCH	AMB		
Código clasificador de riesgo 2 reasegurador	AMB	AMB	SP	AMB	SP	AMB	SP		
Clasificación de riesgo 1 reasegurador	A+	A-	A	A-	A-	A+	A+		
Clasificación de riesgo 2 reasegurador	A	A	A	A	A	A	AA-		
Fecha clasificación 1 reasegurador ["yyyy-mm-dd"]	20-08-2020	05-05-2020	11-09-2020	05-05-2020	04-12-2020	21-09-2020	29-09-2020		
Fecha clasificación 2 reasegurador ["yyyy-mm-dd"]	16-10-2020	18-12-2020	16-07-2020	18-12-2020	20-06-2020	21-10-2020	16-03-2020		

Notas a los Estados Financieros al 31 de diciembre de 2020

(31) Variación de reservas técnicas

Al 31 de diciembre de 2020, la variación de reservas técnicas se resume en el siguiente cuadro:

Concepto	Directo M\$	Cedido M\$	Aceptado M\$	Total M\$
Reserva Riesgo en Curso	(2.528.601)	5.856.974	-	(8.385.575)
Reserva Matemática	-	-	-	-
Reserva Valor Fondo	-	-	-	-
Reserva catastrófica de Terremoto	(654.469)	-	-	(654.469)
Reserva de Insuficiencia de Primas	2.153.191	1.559.049	-	594.142
Otras Reservas Técnicas (1)	1.311	-	-	1.311
Total variación reservas técnicas	(1.028.568)	7.416.023	-	(8.444.591)

(1) Liberación o constitución de reservas adicionales.

(32) Costo de siniestros

Al 31 de diciembre de 2020, los costos de siniestros se resumen en el siguiente cuadro:

Concepto	M\$
Siniestros Directo	128.221.545
Siniestros pagados directos	158.188.780
Siniestros por pagar directos	121.475.649
Siniestros por pagar directos períodos anteriores	151.442.884
Siniestros Cedidos	35.027.558
Siniestros pagados cedidos	53.775.392
Siniestros por pagar cedidos	69.252.842
Siniestros por pagar cedidos período anterior	88.000.676
Siniestros Aceptados	-
Siniestros pagados aceptados	-
Siniestros por pagar aceptados	-
Siniestros por pagar aceptados períodos anteriores	-
Total Costo de Siniestros	93.193.987

Información a revelar:

Los Costos de siniestros del ejercicio corresponde a la responsabilidad de la Compañía para los siniestros denunciados y aceptados en el período, deduciendo la participación de los reasegurados, incluida una provisión por los siniestros ocurridos y no reportados a la fecha de los estados financieros determinado en función del método de triángulos.

Notas a los Estados Financieros al 31 de diciembre de 2020

(33) Costos de administración

El detalle de los gastos de administración al 31 de diciembre de 2020, se detalla a continuación:

Concepto	M\$
Remuneraciones	20.476.736
Gastos asociados al canal de distribución.	3.880.532
Otros	22.615.454
Total Costo de Administración	46.972.722

El concepto otros gastos corresponde a: Arriendo Y Gastos Comunes M\$857.166, Asesorías Estudios y Honorarios M\$3.921.888, Depreciaciones y Amortizaciones M\$2.016.927, Gastos Computacionales M\$3.251.908, Gastos de Capacitación M\$398.167, Gastos de Reparación y Mantenimiento M\$821.355, Gastos En Comunicaciones M\$721.706, Gastos Financieros M\$228.259, Legales y Notariales M\$574.511, Materiales y Útiles de Oficina M\$53.659, Otros Gastos Operacionales M\$2.899.626, Publicidad-Promoción y Avisos M\$307.718, Suministros M\$173.136, Vestuario M\$78.345, Descuento pronto pago M\$879.057, Aplicación IFRS 16 M\$3.651.902, Gastos de reciclaje M\$3.219, Iva no crédito M\$1.410.257 y Mantenimiento proyectos M\$366.648.-

(34) Deterioro de seguros

El detalle del deterioro de seguros al 31 de diciembre de 2020, se presenta a continuación:

Concepto	M\$
Primas por cobrar a asegurados	(570.648)
Primas por cobrar reaseguro aceptado	-
Primas por cobrar por operaciones de coaseguro	224.433
Siniestros por cobrar a reaseguradores	(260.863)
Siniestros por cobrar por operaciones de coaseguro	5.579
Deterioro activo por reaseguro	-
Participación de reaseguro en Reservas Técnicas	-
Otros deterioros de seguros	-
Total Deterioro de seguros	(601.499)

Notas a los Estados Financieros al 31 de diciembre de 2020

(35) Resultado de inversiones

(a) El resultado de inversiones al 31 de diciembre de 2020, se resume en el siguiente cuadro:

Resultado de Inversiones	Inversiones a Costo Amortizado MS	Inversiones a Valor Razonable MS	Total MS
RESULTADO NETO INVERSIONES REALIZADAS	-	717.008	717.008
Total Inversiones Realizadas Inmobiliarias	-	653	653
Resultado en Venta de Propiedades de uso propio	-	-	-
Resultado en venta de bienes entregados en leasing	-	-	-
Resultado en venta de propiedades de inversión	-	-	-
Otros	-	653	653
Total Inversiones Realizadas Financieras	-	716.355	716.355
Resultado en venta de instrumentos financieros	-	716.355	716.355
Otros	-	-	-
TOTAL RESULTADO NETO INVERSIONES NO REALIZADAS	-	(14.219)	(14.219)
Total Inversiones No Realizadas Inmobiliarias	-	-	-
Variaciones en el valor de mercado respecto del valor costo corregido	-	-	-
Otros	-	-	-
Total Inversiones No Realizadas Financieras	-	(14.219)	(14.219)
Ajuste a mercado de la cartera	-	(14.219)	(14.219)
Otros	-	-	-
TOTAL RESULTADO NETO INVERSIONES DEVENGADAS	-	1.011.786	1.011.786
Total Inversiones Devengadas Inmobiliarias	-	-	-
Intereses por Bienes entregados en Leasing	-	-	-
Otros	-	-	-
Total Inversiones Devengadas Financieras	-	1.245.339	1.245.339
Intereses	-	1.245.339	1.245.339
Dividendos	-	-	-
Otros	-	-	-
TOTAL DEPRECIACIÓN	-	59.558	59.558
Depreciación propiedades de uso propio	-	-	-
Depreciación propiedades de inversión	-	59.558	59.558
Otros	-	-	-
TOTAL GASTOS DE GESTIÓN	-	173.995	173.995
Propiedades de Inversión	-	-	-
Gastos asociados a la Gestión de la Cartera de Inversiones	-	173.995	173.995
Otros	-	-	-
RESULTADO NETO INVERSIONES POR SEGUROS CON CUI	-	-	-
TOTAL DETERIORO DE INVERSIONES	-	160.338	160.338
Propiedades de Inversión	-	-	-
Bienes entregados en Leasing	-	-	-
Propiedades de uso propio	-	-	-
Inversiones financieras	-	160.338	160.338
Prestamos	-	-	-
Otros	-	-	-
TOTAL RESULTADO DE INVERSIONES	-	1.554.237	1.554.237

(35) Resultado de inversiones, continuación

(b) Cuadro Resumen

Concepto	Resultado de Inversión M\$	Montos de Inversión M\$
1. Inversiones Nacionales	1.727.389	160.658.959
1.1. Renta Fija	1.784.722	154.471.817
1.1.1. Estatales	(3.073.985)	25.963.755
1.1.2. Bancario	4.358.466	101.266.601
1.1.3. Corporativo	500.241	27.241.461
1.1.4. Securitizados	-	-
1.1.5. Mutuos Hipotecarios Endosables	-	-
1.1.6. Otros Renta Fija	-	-
1.2. Renta Variable	1.572	14.905
1.2.1. Acciones	-	14.905
1.2.2. Fondos de Inversiones	-	-
1.2.3. Fondos Mutuos	1.572	-
1.2.4. Otras Rentas Variables	-	-
1.3. Bienes Raíces	(58.905)	6.172.237
1.3.1. Bienes Raíces de uso Propio	-	3.757.306
1.3.2. Propiedades de Inversión	(58.905)	2.414.931
1.3.2.1. Bienes Raíces en Leasing	-	-
1.3.2.2. Bienes Raíces de Inversión	(58.905)	2.414.931
2. Inversiones en el Extranjero	-	-
2.1. Renta Fija	-	-
2.2. Acciones	-	-
2.3. Fondos Mutuos de Inversión	-	-
2.4. Otros Extranjeros	-	-
3. Derivados	-	-
4. Otras Inversiones	(173.152)	9.514.719
Total (1+2+3+4)	1.554.237	170.173.678

El concepto Otras Inversiones corresponde a Gastos y Comisiones de Inversiones.

Notas a los Estados Financieros al 31 de diciembre de 2020

(36) Otros ingresos

El detalle de los otros ingresos al 31 de diciembre de 2020, se resumen en el siguiente cuadro:

Concepto	M\$	Explicación del concepto
Intereses por Primas	2.221.280	Corresponde a intereses por concepto de créditos a asegurados
Recaudación	555.527	Corresponde a recaudación por servicios prestados a empresas relacionadas
Otros Ingresos	6.731.993	Corresponden principalmente a Depósitos efectuados por clientes en cuenta corriente de la compañía no informados por el cliente, por M\$ 2.935.718 los cuales son llevados a utilidad al cumplir 4 años, Cheques no retirados por los beneficiarios que a la fecha se encontraban caducados con una antigüedad de 4 años, por un monto total de M\$2.114.782 y otros por un monto total de M\$1.681.493.
Otros Ingresos	9.508.800	

(37) Otros egresos

El detalle de los otros egresos al 31 de diciembre de 2020, se resumen en el siguiente cuadro:

Otros Gastos	M\$	Explicación del concepto
Intereses, Multas y Sanciones Tributarias	693.601	Corresponde a intereses y sanciones a la empresa.
Castigos deudores	1.161.646	Corresponde al reconocimiento de castigo por el no pago de su deuda.
Aporte Bomberos	73.521	Corresponde a aportes a los bomberos según circular n°2259
Otros	280.934	Corresponde a Otros gastos de la compañía incurridos durante el año.
Total Otros Egresos	2.209.702	

Notas a los Estados Financieros al 31 de diciembre de 2020

(38) Diferencia de cambio y unidades reajustables

El detalle de las diferencias de cambio y unidades reajustables al 31 de diciembre de 2020, se resumen en los siguientes cuadros:

(a) Diferencia de cambio

Rubros	Cargos M\$	Abonos M\$	Saldos M\$
Activos	84.495.694	83.741.075	(754.619)
Activos financieros a valor razonable	-	-	-
Activos financieros a costo amortizado	-	-	-
Préstamos	-	-	-
Inversiones seguros cuenta única de inversión (CUI)	-	-	-
Inversiones Inmobiliarias	-	-	-
Cuentas por cobrar a asegurados	78.415.266	77.986.932	(428.334)
Deudores por operaciones de Reaseguros	2.600.794	2.126.892	(473.902)
Deudores por operaciones de Coaseguros	-	-	-
Participación del rea seguro en las Reservas técnicas	2.336.321	1.895.966	(440.355)
otros activos	1.143.313	1.731.285	587.972
Pasivos	92.939.654	94.156.003	1.216.349
Pasivos financieros	-	-	-
Reservas técnicas	3.308.122	3.939.544	631.422
Reservas rentas vitalicias	-	-	-
Reserva riesgo en curso	2.453.821	2.867.963	414.142
Reservas matemáticas	-	-	-
Reserva valor del fondo	-	-	-
Reservas Rentas privadas	-	-	-
Reserva de siniestro	854.301	1.071.581	217.280
Reserva seguro invalidez y sobrevivencia	-	-	-
Reserva catastrófica de terremoto	-	-	-
Reserva insuficiencia de primas	-	-	-
Otras Reservas Técnicas	-	-	-
Deudas con asegurados	3.287.972	3.864.859	576.887
Deudas por operaciones de reaseguro	-	-	-
Deudas por operaciones de coaseguro	-	-	-
otros pasivos	86.343.560	86.351.600	8.040
Patrimonio	-	-	-
Utilidad (Pérdida) por diferencia de cambio	177.435.348	177.897.078	461.730

Notas a los Estados Financieros al 31 de diciembre de 2020

(38) Diferencia de cambio, continuación

(b) Utilidad (pérdida) por unidades reajustables

Rubros	Cargos M\$	Abonos M\$	Saldos M\$
Activos	1.411.149	8.441.988	7.030.839
Activos financieros a valor razonable	191.888	3.090.096	2.898.208
Activos financieros a costo amortizado	-	-	-
Préstamos	-	-	-
Inversiones seguros cuenta única de inversión (CUI)	-	-	-
Inversiones Inmobiliarias	39.965	104.053	64.088
Cuentas por cobrar a asegurados	574.243	3.400.584	2.826.341
Deudores por operaciones de Reaseguros	271.255	455.967	184.712
Deudores por operaciones de Coaseguros	-	-	-
Participación del reaseguro en las Reservas técnicas	214.849	1.117.611	902.762
otros activos	118.949	273.677	154.728
Pasivos	15.161.737	9.989.319	(5.172.418)
Pasivos financieros	-	-	-
Reservas técnicas	6.427.298	2.677.614	(3.749.684)
Reservas rentas vitalicias	-	-	-
Reserva riesgo en curso	4.507.549	1.186.370	(3.321.179)
Reservas matemáticas	-	-	-
Reserva valor del fondo	-	-	-
Reservas Rentas privadas	-	-	-
Reserva de siniestro	1.815.657	1.431.755	(383.902)
Reserva seguro invalidez y sobrevivencia	-	-	-
Reserva catastrófica de terremoto	24.710	3.800	(20.910)
Reserva insuficiencia de primas	79.382	55.689	(23.693)
Otras Reservas Técnicas	-	-	-
Deudas con asegurados	1.941.591	953.923	(987.668)
Deudas por operaciones de reaseguro	-	-	-
Deudas por operaciones de coaseguro	-	-	-
otros pasivos	6.792.848	6.357.782	(435.066)
Patrimonio	-	-	-
Utilidad (Pérdida) por unidades reajustables	16.572.886	18.431.307	1.858.421

(39) Utilidad (pérdida) por operaciones discontinuas y disponibles para la venta

La Compañía al 31 de diciembre de 2020 no presenta operaciones discontinuas y disponibles para la venta.

(40) Impuesto a la renta

(a) Resultado por impuestos

El resultado por impuesto a las ganancias al 31 de diciembre de 2020, se presenta a continuación:

Concepto	M\$
Gastos por impuesta a la renta:	5.603.396
Impuesto año corriente	5.603.396
Abono (cargo) por impuestos diferidos:	(733.922)
Origenación y reverso de diferencias temporarias	(703.567)
Beneficio y obligación fiscal ejercicio anterior	-
Reconocimientos de pérdidas tributarias no reconocidas previamente	(30.355)
Subtotales	6.337.318
Impuesto por gastos rechazados Artículo N°21	80.521
PPM por Pérdidas Acumuladas Artículo N°31 inciso 3	-
Provision IDPC revisión SII (años anteriores)	674.906
Provision Imp. Gr. Revisión SII (años anteriores)	239.687
Cargo (abono) neto a resultados por impuesto a la renta	7.332.432

(b) Reconciliación de la tasa de impuesto efectiva

Concepto	Tasa de impuesto %	Monto M\$
Utilidad antes de impuesto	27,00%	5.725.599
Diferencias permanentes	-0,09%	(19.457)
Agregados o deducciones	0,00%	-
Impuesto único (gastos rechazados)	0,37%	80.520
Gastos no deducibles (gastos financieros y no tributarios)	0,00%	-
Incentivos de impuestos no reconocidos en el estado de resultados	0,00%	-
Diferencias AT 2020	0,01%	2.198
Provisión contingencia fiscalización sii	0,73%	181.748
Provision IDPC revisión SII (años anteriores)	2,72%	674.906
Provision Imp. Gr. revisión SII (años anteriores)	0,96%	239.688
Impuesto Gr. AT2020	0,12%	30.355
Otros	1,68%	416.875
Tasa efectiva y gasto por impuesto a la renta	33,50%	7.332.432

Notas a los Estados Financieros al 31 de diciembre de 2020

(41) Estado de flujos de efectivo

La compañía no presenta movimientos en el estado de flujos de efectivo reflejados en el rubro de otros ingresos o egresos.

(42) Contingencias

(a) Contingencias y compromisos

Las contingencias y compromisos al 31 de diciembre de 2020, se presenta a continuación:

Tipo de Contingencia o Compromiso	Acreedor del Compromiso	Activos Comprometidos		Saldo Pendiente de Pago a la Fecha de Cierre de los	Fecha Liberación Compromiso	Monto Liberación del Compromiso M\$	Observaciones
		Tipo	Valor Contable M\$				
Acciones Legales	-	-	-	-	-	-	-
Juicios	Comunidad Edificio Banco Chile	juicio cobertura	700.000	700.000	30-03-2021	700.000	JPL Temuco 239345-IC-2016
	Constructora Cocalán Su KSA S.A.	juicio cobertura	100.000	100.000	30-03-2021	100.000	arbitraje incumplimiento
	Elba Callejas Molina	juicio cobertura	95.000	95.000	30-03-2021	95.000	2º Civil de Stgo
	Transportes Soto	juicio cobertura	33.000	33.000	30-03-2021	33.000	2º Civil Stgo 17836-2016
	Concesiones y Gestiones Aut. Ltda	juicio cobertura	12.500	12.500	30-03-2021	12.500	23 civil C-3108-2017
	4CV Inversiones SpA	juicio cobertura	550.000	550.000	30-03-2021	550.000	arbitro
	Francisco Pimentel	juicio cobertura	8.000	8.000	30-03-2021	8.000	20 Civil rol:C-29346-2017
	Inversiones Hualañe	juicio cobertura	300.000	300.000	30-03-2021	300.000	arbitro Alvaro Vidal
	Sacyr	juicio cobertura	2.583.414	2.583.414	30-03-2021	2.583.414	arbitro R.Gómez
	Compañía Molinera Talca	juicio cobertura	75.427	75.427	30-03-2021	75.427	arbitro
	Micaela Blanco, Julio Sepúlveda	juicio cobertura	13.519	13.519	30-03-2021	13.519	11 Civil C-16217-2018
	Pesquera Deep Sea Food S.A.	juicio cobertura	204.848	204.848	30-03-2021	204.848	Archivo Chitwan Rivas
	Juan Alberto Calle Geraldo	juicio cobertura	20.200	20.200	30-03-2020	20.200	19º Civil Stgo Rol: C-25738-2018
	Soc. Ases.e Invers. La Fontana	juicio cobertura	35.000	35.000	30-03-2020	35.000	11º Civil de Stgo C-26143-2018
	Felipe Ignacio Salinas Olivares	juicio cobertura	10.290	10.290	30-03-2020	10.290	21º Civil de Stgo C-26202-2018
	Arcos Canales	juicio cobertura	9.000	9.000	30-03-2020	9.000	28 Civil Stgo C-30086-2018

Notas a los Estados Financieros al 31 de diciembre de 2020

(42) Contingencias, continuación

(a) Contingencias y compromisos, continuación

Tipo de Contingencia o Compromiso	Acreedor del Compromiso	Activos Comprometidos		Saldo Pendiente de Pago a la Fecha de	Fecha Liberación Compromiso	Monto Liberación del Compromiso	Observaciones
		Tipo	Valor Contable				
Juicios	Servicios, Asesoría y Gestión Alto Rumay	juicio cobertura	41.566	41.566	30-03-2020	41.566	4º Civil Stgo Rol: C-24727-2018
	Germán Gustavo Carrasco Bustos	juicio cobertura	10.000	10.000	30-03-2020	10.000	30º civil Stgo Rol: C-40467-2018
	Luis Humberto Farías Hernández y abog	juicio cobertura	41.760	41.760	30-03-2020	41.760	15º civil Stgo Rol: C-7695-2019
	Enrique Riera Jiménez	juicio cobertura	28.000	28.000	30-03-2020	28.000	12º Civil Stgo Rol:C-12033-2019
	Hilda Arancibia	juicio cobertura	8.200	8.200	30-03-2020	8.200	6º Civil Stgo Rol: C-10128-2019
	María Antonieta Devlahovic Sariego	juicio cobertura	22.000	22.000	30-03-2020	22.000	Jdo Letras Casablanca C-280-
	Cristián Enrique Pérez Soto	juicio cobertura	33.000	33.000	30-03-2020	33.000	16 Jdo Civil Stgo Rol: C-7067-2019
	Juan Enrique Pérez Soto	juicio cobertura	47.000	47.000	30-03-2020	47.000	20 Jdo Civil Stgo Rol: C-9259-2019
	Luis Iván Torrealba Acevedo	juicio cobertura	23.429	23.429	30-03-2020	23.429	9º Civil C-15980-2019
	Mariano Casera Ubilla	dda ley consumid	1.000	1.000	30-03-2020	1.000	1ºJPL San Bernardo 4008-5-
	Denis Cohn Malschfsky	juicio cobertura	44.800	44.800	30-03-2020	44.800	26º Civil C-18459-2019
	Transportes Sotramas Ltda	juicio cobertura	10.014	10.014	30-03-2020	10.014	22º Civil -21270-2019
	Pedro Sanhueza Riquelme	juicio cobro	800	800	30-03-2020	800	3 Civil Temuco Rol: C-4806-2019
	Cauchos industriales S.A.	designación arbitro	441.491	441.491	30-06-2021	441.491	13º Jdo Civil C-28243-2019 arbitro
	Adriana Palacios Sepúlveda Mauricio	juicio cobertura	13.000	13.000	30-03-2021	13.000	1 Jdo Civil Concepción Rol
	Patricio Varela Ramírez	juicio cobertura	28.000	28.000	30-03-2021	28.000	27 Jdo Civil Stgo Rol:C-25976-2019
	Roberto Esteban Oyaneder Ureta	juicio cobertura	61.038	61.038	31-03-2021	61.038	11º Jdo Civil Stgo Rol: C-5541-2018
	Alex Humberto Prado Valdes	juicio cobertura	40.000	40.000	31-03-2021	40.000	5º Jdo Civil Stgo Rol:C-32285-2019
	HM Río Toltén y Héctor Henry Méndez	juicio cobertura	9.300	9.300	31-03-2021	9.300	5º Jdo Civil Stgo Rol: C-20669-2019
	Ismael Ignacio Poblete Mendieta	juicio cobertura	14.480	14.480	31-03-2021	14.480	28º Jdo Civil Stgo Rol:C-26607-2019

Notas a los Estados Financieros al 31 de diciembre de 2020

(42) Contingencias, continuación

(a) Contingencias y compromisos, continuación

Tipo de Contingencia o Compromiso	Acreedor del Compromiso	Activos Comprometidos		Saldo Pendiente de Pago a la Fecha de	Fecha Liberación Compromiso	Monto Liberación del Compromiso	Observaciones
		Tipo	Valor Contable				
Juicios	Sergio Sepúlveda Silva	juicio cobertura	10.620	10.620	31-03-2021	10.620	20° Civil Stgo Rol C-20980-2019
	Transportes Transwell S.A.	juicio cobertura	337.088	337.088	30-06-2021	337.088	13° Jdo Civil C-523-2020
	Francisco Uribe Perez	juicio cobertura	17.068	17.068	31-03-2021	17.068	1 Jdo Civil Pta Arenas C-1666-
	Matías Torres Santelices y Alejandro	juicio cobertura	9.665	9.665	31-03-2021	9.665	26° Civil C-29223-2019
	Hector Araya Alabornoz	juicio cobertura	24.218	24.218	31-03-2021	24.218	23° Civil C-6797-2020
	Alvaro Daniel Iglesias Saus	juicio cobertura	18.320	18.320	31-03-2021	18.320	6° Civil Stgo Rol: C-1414-20
	René Luis Esteban Aguirre Siles	juicio cobro de	15.213	15.213	31-03-2021	15.213	22° Civil C-10084-2020
	Nayib Fernández Atuez	juicio cobertura	28.213	28.213	31-03-2021	28.213	JPL Chile Chico Rol 266-2020
	Alvaro Pereira y Norte Servicios Medicos y	juicio cobertura	48.917	48.917	31-03-2021	48.917	2 Jdo letras Iquique Rol: C-
	Danitza Colja García	juicio cobertura	62.640	62.640	31-03-2021	62.640	JPL Lo Barnechea Rol: 264689-2020
	Fernando Araya Vallejos	juicio cobertura	34.024	34.024	31-03-2021	34.024	10° Civil C-13864-2020
	Ana María Torres	juicio devoluci	380	380	31-03-2021	380	2 JPL Quillota 309-20
	René Parra	juicio cobertura	23.625	23.625	31-03-2021	23.625	8 Civil C-13246-2020
	Gabriel Fuchs Loyola	juicio cobertura	8.260	8.260	30-06-2021	8.260	17 Civil C-14260-2020
	Atalivar Carranza Iglesias	juicio cobertura	3.556	3.556	30-06-2021	3.556	30 Civil C-4164-2020
	Soc. Cosmetica de Belleza SpA	juicio cobertura	5.830	5.830	30-06-2021	5.830	9° Civil C-13997-2020
	Jose Antonio Salcedo Famiglietti	juicio cobertura	11.440	11.440	30-06-2021	11.440	25 Civil C-1062-2020
	Marcela Cerda Bucarey	juicio cobertura	18.900	18.900	30-06-2021	18.900	2° Civil Temuco C-4427-2020
	Eduadro Uzcategui Arrieta	juicio cobertura	19.290	19.290	30-06-2021	19.290	2° JPL Ñuñoa 13945-20-2
	Cristian Rodrigo Vergara Milla	juicio cobertura	29.514	29.514	30-06-2021	29.514	1° JPL Antofagasta 3595-20-5

Notas a los Estados Financieros al 31 de diciembre de 2020

(42) Contingencias, continuación

(a) Contingencias y compromisos, continuación

Tipo de Contingencia o Compromiso	Acreedor del Compromiso	Activos Comprometidos		Saldo Pendiente de Pago a la Fecha de	Fecha Liberación Compromiso	Monto Liberación del Compromiso	Observaciones
		Tipo	Valor Contable				
Juicios	Claudia García Barra	juicio cobertura	10.386	10.386	30-06-2021	10.386	25° Civil C-15864-2020
	Barbara Jara González	juicio cobertura	25.200	25.200	30-06-2021	25.200	23° Civil C-17667-2020
	Raul Olivares Castillo	juicio laboral	16.640	16.640	30-06-2021	16.640	JLT Antofagasta Rit O-949-2020
	Rose Maria Tapia Araya	juicio laboral	16.332	16.332	30-06-2021	16.332	JLT Antofagasta Rit O-786-2020
	Luis Vásquez Muñoz	juicio laboral	4.809	4.809	30-06-2021	4.809	JLT Antofagasta Rit O-655-2020
	Mayra Marizalde Orozco	juicio laboral	6.218	6.218	30-06-2021	6.218	JLT Antofagasta Rit O-612-2020
	Juan Alberto Munizaga Morales	juicio laboral	3.951	3.951	30-06-2021	3.951	JLT Antofagasta Rit O-577-2020
	Ruben Burgos Burgos y otros (9 ddantes en	juicio laboral	50.035	50.035	30-06-2021	50.035	JLT Antofagasta Rit O-559-2020
	Sebastián López	juicio laboral	11.106	11.106	30-06-2021	11.106	1 JLT Stgo T-1051-2020
	Sergio Copia	juicio ordinario	7.234	7.234	30-06-2021	7.234	1 JLT Stgo O-6712-2020
	Tabita Pineda Hidalgo	juicio laboral	17.859	17.859	30-06-2021	17.859	2 JLT Stgo T-1742-2020
	Rocío Canales Olivares	juicio laboral	10.946	10.946	30-06-2021	10.946	2 JLT Stgo T-1763-2020
	Joaquín Mondaca Romero	juicio laboral	17.859	17.859	30-06-2021	17.859	1 JLT Stgo T-1805-2020
	Ulises del Carmen Díaz Ochoa	juicio laboral	32.000	32.000	30-06-2021	32.000	2 JLT Stgo O-369-2020
Activos en Garantía	-	-	-	-	-	-	-
Pasivo Indirecto	-	-	-	-	-	-	-
Otras	-	-	-	-	-	-	-
Total			6.626.432	6.626.432		6.626.432	

(42) Contingencias, continuación

(a) Contingencias y compromisos, continuación

(b) Sanciones

La Compañía no presenta sanciones al 31 de diciembre de 2020.

(43) Hechos posteriores

Con fecha 06.01.2021 se recibe notificación de la Resolución Exenta N°7150 de fecha 30.12.2020 emitida por la Comisión para el Mercado Financiero (CMF), mediante la cual resuelve:

1.- Aplicar a HDI Seguros S.A. la sanción de multa, a beneficio fiscal, ascendente a UF 2.000 (Dos Mil Unidades de Fomento), pagaderas en su equivalente en pesos a la fecha efectiva de su pago, por infracción a los artículos 3 letra e), 15, 20, 21 a 24 bis D.F.L. N° 251 de 1931; artículo 73 de la Ley N°18.046; en las Normas de Carácter General N°306 de 2011, N°323 de 2011 y N°349 de 2013; y en las Circulares N° 622 de 1986, N° 848 de 1989, N°1.499 de 2000 y N°2.022 de 2011.

2.- Aplicar a don Patricio Aldunate Bossay (ex Gerente General de la compañía) la sanción de multa, a beneficio fiscal, ascendente a UF 800 (Ochocientas Unidades de Fomento), pagaderas en su equivalente en pesos a la fecha efectiva de su pago, por infracción al artículo 41 de la Ley N° 18.046, en función del artículo 50 de esa misma Ley.

3.- Aplicar a don Héctor Palma Rossel (ex Gerente de Administración y Finanzas) la sanción de multa, a beneficio fiscal, ascendente a UF 800 (Ochocientas Unidades de Fomento), pagaderas en su equivalente en pesos a la fecha efectiva de su pago, por infracción al artículo 41 de la Ley N° 18.046, en función del artículo 50 de esa misma Ley.

Cabe señalar que el pago de la multa la impuesta a HDI Seguros S.A., ascendente a UF2.000 fue pagada con fecha 13.01.2021 en su equivalente en pesos a la cantidad de \$58.140.640 mediante pago en línea a la Tesorería General de la República (T.G.R), mediante el formulario N°10 emitido por la Tesorería folio N° 0007-4225488.

Con esa misma fecha, 13.01.2021 se acreditó el pago de la multa en el procedimiento iniciado mediante cargos contenidos en Oficio Reservado UI N°267 de la Comisión para el Mercado Financiero.

(43) Hechos posteriores, continuación

b) Con fecha 17 de febrero de 2021, el SERNAC informó que presentó una demanda colectiva en contra de HDI Seguros S.A. por “reiterados incumplimientos en la información de los plazos de la reparación de los vehículos, así como demoras injustificadas que habrían perjudicado a los consumidores.”

La compañía fue citada en noviembre de 2020 a un Procedimiento Voluntario Colectivo al cual HDI declinó participar. La demanda no ha sido notificada por lo que se desconocen los detalles de la misma.

A la fecha de emisión de estos estados financieros, no es posible cuantificar el impacto que podría tener el desarrollo de esta situación en el futuro.

(44) Moneda extranjera y Unidades Reajustables

(a) Moneda extranjera

(i) La posición de activos y pasivos en moneda extranjera de la Compañía al 31 de diciembre de 2020, se presenta a continuación:

Activos	Moneda US\$	EURO	Consolidado (M\$)
Inversiones:	-	-	-
Instrumento de Renta Fija	-	-	-
Instrumento de Renta Variable	-	-	-
Otras Inversiones	-	-	-
Deudores por Primas:	11.485.287	12.929	11.498.216
Asegurados	7.487.912	12.929	7.500.841
Reaseguradores	2.595.497	-	2.595.497
Coaseguradores	1.401.878	-	1.401.878
Participación del reaseguro en las reservas técnicas	12.018.656	2.116	12.020.772
Deudores por siniestros:	-	-	-
Otros Deudores:	-	-	-
Otros Activos:	3.358.110	1.510	3.359.620
Total Activos	26.862.053	16.555	26.878.608

Notas a los Estados Financieros al 31 de diciembre de 2020

(44) Moneda extranjera y Unidades Reajustables, continuación.

(a) Moneda extranjera, continuación

Pasivos	Moneda US\$	EURO	Consolidado (M\$)
Reservas:	18.693.785	3.087	18.696.872
Reserva de Primas	5.017.552	64	5.017.616
Reserva Matemática	-	-	-
Reserva de Siniestro	13.676.233	3.023	13.679.256
Primas por pagar:	7.202.963	47.593	7.250.556
Asegurados	409.967	7.403	417.370
Reaseguradores	6.615.012	40.190	6.655.202
Coaseguradores	177.984	-	177.984
Deudas con inst. Financieras:	-	-	-
Otros pasivos:	73.156	20	73.176
Total Pasivos	25.969.904	50.700	26.020.604

Posición Neta	892.149	(34.145)	858.004
----------------------	----------------	-----------------	----------------

POSICION NETA (Moneda de Origen)	1.254,87	(39,10)	1.215,77
---	-----------------	----------------	-----------------

TIPOS DE CAMBIOS DE CIERRE A LA FECHA DE INFORMACION	710,95	873,30	
---	---------------	---------------	--

(ii) Movimiento de divisas por concepto de reaseguros

Conceptos	Moneda US\$			Consolidado (M\$)		
	Entradas	Salidas	Movimiento Neto	Entradas	Salidas	Movimiento Neto
Primas	4.598	17.555.363	(17.550.765)	4.598	17.555.363	(17.550.765)
Siniestros	26.297.875	-	26.297.875	26.297.875	-	26.297.875
Otros	2.681.770	30.690.184	(28.008.414)	2.681.770	30.690.184	(28.008.414)
Movimiento Neto	28.975.047	13.134.821	15.840.226	28.975.047	13.134.821	15.840.226

Notas a los Estados Financieros al 31 de diciembre de 2020

(44) Moneda extranjera y Unidades Reajustables, continuación.

(iii) Margen de contribución de las operaciones de seguros en moneda extranjera

Conceptos	Moneda US\$	EURO	Consolidado (M\$)
Prima Directa	22.928.288	7.426	22.935.714
Prima Cedida	20.182.113	3.453	20.185.566
Prima Acepta	-	-	-
Ajustes Reserva Técnica	425.575	1.313	426.888
Total Ingresos de Explotación	3.171.750	5.286	3.177.036
Costo de Intermediación	(2.178.417)	(708)	(2.179.125)
Costo de Siniestros	1.426.732	14.492	1.441.224
Costo de Administración	124.100	8	124.108
Total Costo de Explotación	(627.585)	13.792	(613.793)
Productos de Inversiones	-	-	-
Otros Ingresos y Egresos	125.847	82	125.929
Diferencia de Cambio	-	-	-
Resultado antes de Impuesto	3.925.182	(8.424)	3.916.758

(b) Unidad Reajutable

(i) La posición de activos y pasivos en unidad reajutable de la Compañía al 31 de diciembre de 2020, se presenta a continuación:

Activos	Unidad de Fomento	Ingreso Mínimo	Dólar Aduanero	Unidad Dólar	Años Sueldo Base	Unidad Tributaria Mensual	Unidad Reajutable Viv	Consolidado (M\$)
Inversiones:	-	-	-	-	-	-	-	-
Instrumento de Renta Fija	-	-	-	-	-	-	-	-
Instrumento de Renta Variable	-	-	-	-	-	-	-	-
Otras Inversiones	-	-	-	-	-	-	-	-
Deudores por Primas:	166.221.496	123.812	335	1.928.305	234.938	727.914	9.604	169.246.404
Asegurados	157.279.441	123.812	335	1.870.779	234.938	727.914	22	160.237.241
Reaseguradores	6.437.698	-	-	57.526	-	-	9.582	6.504.806
Coaseguradores	2.504.357	-	-	-	-	-	-	2.504.357
Participación del Reaseguro en la Reserva Técnica	55.639.282	-	-	1.035.996	-	-	19.394	56.694.672
Deudores por siniestros:	-	-	-	-	-	-	-	-
Otros Deudores:	-	-	-	-	-	-	-	-
Otros Activos:	1.207.300	-	-	1.013	-	693	-	1.209.006
Total Activos	223.068.078	123.812	335	2.965.314	234.938	728.607	28.998	227.150.082

Notas a los Estados Financieros al 31 de diciembre de 2020

(44) Moneda extranjera y Unidades Reajustables, continuación.

(b) Unidad Reajutable, continuación.

Pasivos	Unidad de Fomento	Ingreso Mínimo	Dólar Aduanero	Unidad Dólar	Años Sueldo Base	Unidad Tributaria Mensual	Unidad Reajutable Viv	Consolidado (M\$)
Reservas:	223.897.372	293.856	268.632	1.727.048	166.249	1.799.573	141.844	228.294.574
Reserva de Primas	106.544.456	293.856	216.765	394.367	114.261	1.799.559	93.360	109.456.624
Reserva Matemática	-	-	-	-	-	-	-	-
Reserva de Siniestro	117.352.916	-	51.867	1.332.681	51.988	14	48.484	118.837.950
Otras reservas (solo mutuales)	-	-	-	-	-	-	-	-
Primas por pagar:	220.916.618.548	465	260.170	420.979	433.758	88.142	86.439	220.917.908.501
Asegurados	220.894.713.926	465	260.170	19.922	433.758	88.142	13.623	220.895.530.006
Reaseguradores	19.956.592	-	-	401.057	-	-	72.816	20.430.465
Coaseguro	1.948.030	-	-	-	-	-	-	1.948.030
Deudas con inst.Financieras:	-	-	-	-	-	-	-	-
Otros pasivos:	3.642.718.065	33.082	412.683	137.245	99.356	14.167	3	3.643.414.601
Total Pasivos	224.783.233.985	327.403	941.485	2.285.272	699.363	1.901.882	228.286	224.789.617.676
Posición Neta	(224.560.165.907)	(203.591)	(941.150)	680.042	(464.425)	(1.173.275)	(199.288)	(224.562.467.594)
POSICION NETA (Moneda de Origen)	(7.724.720,22)	(0,97)	(1.228,66)	956,53	(464.425,00)	(22,99)	(1.110,86)	(8.190.552,17)
TIPOS DE CAMBIOS DE CIERRE A LA FECHA DE INFORMACION	29.070,33	210.458,00	766,00	710,95	1,00	51.029,00	179,40	

(ii) Movimiento de divisas por concepto de reaseguros

Conceptos	Unidad de Fomento			Consolidado (M\$)		
	Entradas	Salidas	Movimiento Neto	Entradas	Salidas	Movimiento Neto
Primas	-	1.786.570	(1.786.570)	-	1.786.570	(1.786.570)
Siniestros	11.262	-	11.262	11.262	-	11.262
Otros	-	-	-	-	-	-
Movimiento Neto	11.262	(1.786.570)	1.797.832	11.262	(1.786.570)	1.797.832

Notas a los Estados Financieros a l 31 de diciembre de 2020

(44) Moneda extranjera y Unidades Reajustables, continuación

(b) Unidad Reajutable, continuación

(iii) Margen de contribución de las operaciones de seguros en moneda extranjera

Conceptos	Unidad de Fomento	Ingreso Mínimo	Dólar Aduanero	Unidad Dólar	Años Sueldo Base	Unidad Tributaria Mensual	Unidad Reajutable Viv	Consolidado (M\$)
Prima Directa	218.861.395	134.685	4.267.509	3.003.958	2.907.976	598.985	211.630	229.986.138
Prima Cedida	67.784.140	-	-	2.261.474	-	-	90.100	70.135.714
Prima Acepta	-	-	-	-	-	-	-	-
Ajustes Reserva Técnica	8.302.768	54.107	(98.286)	(94.501)	26.703	(112.589)	36.787	8.114.989
Total Ingresos de Explotación	159.380.023	188.792	4.169.223	647.983	2.934.679	486.396	158.317	167.965.413
Costo de Intermediación	19.249.143	35.106	1.278.495	(302.278)	596.484	129.048	(5.600)	20.980.398
Costo de Siniestros	90.524.071	34.206	938.067	356.042	69.142	332.537	52.503	92.306.568
Costo de Administración	809.076	547	16	6.435	1	27	337	816.439
Total Costo de Explotación	110.582.290	69.859	2.216.578	60.199	665.627	461.612	47.240	114.103.405
Productos de Inversiones	-	-	-	-	-	-	-	-
Otros Ingresos y Egresos	1.207.151	5.596	276	4.345	(18)	5.208	-	1.222.558
Diferencia de Cambio	-	-	-	-	-	-	-	-
Resultado antes de Impuesto	50.004.884	124.529	1.952.921	592.129	2.269.034	29.992	111.077	55.084.566

Notas a los Estados Financieros al 31 de diciembre de 2020

(45) Cuadro de ventas por regiones (seguros generales)

El detalle de ventas por regiones al 31 de diciembre de 2020 de la Compañía, se presenta en el siguiente cuadro en M\$:

Región	Incendio	Perdida Beneficio	Terremoto	Vehículo	Transporte	Robo	Casco	Otros	Total
I	230.823	33.222	609.749	911.926	82.947	15.149	(5.590)	460.543	2.338.769
II	698.377	48.454	798.623	4.449.384	52.318	30.029	59.931	700.982	6.838.098
III	199.947	32.158	300.037	973.141	59.115	4.193	3.304	251.971	1.823.866
IV	680.442	43.626	764.182	2.194.096	68.635	36.451	23.291	973.681	4.784.404
V	2.120.765	274.867	2.362.957	10.782.176	217.583	133.197	17.916	2.727.546	18.637.007
VI	1.091.080	127.687	1.094.995	4.582.284	149.554	113.746	4.102	2.474.240	9.637.688
VII	2.002.871	196.990	1.143.246	3.887.972	207.889	64.623	247	3.827.022	11.330.860
VIII	2.960.006	349.075	2.232.792	8.848.207	119.495	177.957	124.919	3.261.272	18.073.723
IX	2.226.686	83.083	851.887	2.965.387	32.717	35.353	5.143	1.823.964	8.024.220
X	1.569.562	382.308	1.624.260	2.990.156	23.880	28.740	164.495	7.898.699	14.682.100
XI	146.371	43.681	106.103	343.210	725	588	13.868	150.910	805.456
XII	384.039	42.349	241.412	506.836	5.040	30.911	4.109	944.699	2.159.395
XIV	965.398	740.140	923.944	1.457.272	846.944	62.926	55.820	9.486.495	14.538.939
XV	75.487	12.380	155.912	238.006	5.975	37.387	20.474	266.179	811.800
METROP.	8.413.270	3.622.808	13.169.153	78.168.292	5.898.762	1.537.217	842.533	26.409.276	138.061.311
Total	23.765.124	6.032.828	26.379.252	123.298.345	7.771.579	2.308.467	1.334.562	61.657.479	252.547.636

Notas a los Estados Financieros a 31 de diciembre de 2020

(46) Margen de solvencia

(a) Margen de solvencia seguros generales

Estas Notas se confeccionan según lo estipulado en la Norma de Carácter General N°53, la cual establece factores y mecanismos específicos para el cálculo del Margen de Solvencia.

Esta Nota está compuesta de tres cuadros, los que se señalan a continuación:

(i) Primas y factor de reaseguro

CONCEPTO	INCENDIO	VEHÍCULOS	OTROS	GRANDES RIESGOS	
				INCENDIO	OTROS
PRIMA pi	28.151.031	123.298.345	71.335.549	69.757	617.195
PRIMA DIRECTA pi	28.151.031	123.298.345	71.335.549	69.757	617.195
6.31.11.10 pi	28.151.031	123.298.345	71.335.549	69.757	617.195
6.31.11.10 dic i-1*IPC1	20.400.383	145.126.257	68.320.605	-	1.683.636
6.31.11.10 pi-1*IPC2	20.400.383	145.126.257	68.320.605	-	1.683.636
PRIMA ACEPTADA pi	-	-	-	-	-
6.31.11.20 pi	-	-	-	-	-
6.31.11.20 dic i-1*IPC1	-	-	-	-	-
6.31.11.20 pi-1*IPC2	-	-	-	-	-
FACTOR DE REASEGURO pi	0,41	0,93	0,52	-	-
COSTO DE SINIESTROS pi	5.515.938	68.296.930	19.239.291	-	-
6.31.13.00 pi	5.515.938	68.296.930	19.239.291	-	-
6.31.13.00 dic i-1*IPC1	13.854.047	99.033.144	22.512.288	-	-
6.31.13.00 pi-1*IPC2	13.854.047	99.033.144	22.512.288	-	-
COSTO DE SIN. DIRECTO pi	13.306.252	73.797.045	37.073.159	71.095	3.641.461
6.31.13.10 pi	13.306.252	73.797.045	37.073.159	71.095	3.641.461
6.31.13.10 dic i-1*IPC1	69.438.699	104.878.321	44.952.254	-	8.998.379
6.31.13.10 pi-1*IPC2	69.438.699	104.878.321	44.952.254	-	8.998.379
COSTO DE SIN. ACEPTADO pi	-	-	-	-	-
6.31.13.30 pi	-	-	-	-	-
6.31.13.30 dic i-1*IPC1	-	-	-	-	-
6.31.13.30 pi-1*IPC2	-	-	-	-	-

Notas a los Estados Financieros al 31 de diciembre de 2020

(46) Margen de solvencia, continuación

(a) Margen de solvencia seguros generales, continuación

(ii) Siniestros últimos tres años

CONCEPTO	INCENDIO	VEHÍCULOS	OTROS	GRANDES RIESGOS	
				INCENDIO	OTROS
PROMEDIO SIN. ULT. 3 AÑOS	35.373.945	96.791.623	36.318.718	23.698	4.226.491
COSTO SIN. DIR. ULT. 3 AÑOS	106.121.835	290.374.870	108.956.155	71.095	12.679.474
COSTO SIN. DIRECTOS pi	13.306.252	73.797.045	37.073.159	71.095	3.641.461
6.31.13.10 pi	13.306.252	73.797.045	37.073.159	71.095	3.641.461
6.31.13.10 dici-1*IPC1	69.438.699	104.878.321	44.952.254	-	8.998.379
6.31.13.10 pi-1*IPC2	69.438.699	104.878.321	44.952.254	-	8.998.379
COSTO SIN. DIRECTOS pi-1	69.438.699	104.878.321	44.952.254	-	8.998.379
6.31.13.10 pi-1*IPC2	69.438.699	104.878.321	44.952.254	-	8.998.379
6.31.13.10 dici-2*IPC3	23.376.884	111.699.504	26.930.742	-	39.634
6.31.13.10 pi-2*IPC4	23.376.884	111.699.504	26.930.742	-	39.634
COSTO SIN. DIRECTOS pi-2	23.376.884	111.699.504	26.930.742	-	39.634
6.31.13.10 pi-2*IPC4	23.376.884	111.699.504	26.930.742	-	39.634
6.31.13.10 dici-3*IPC5	33.771.010	96.674.563	43.426.264	-	59.303
6.31.13.10 pi-3*IPC6	33.771.010	96.674.563	43.426.264	-	59.303
COSTO SIN. ACEPTADOS ULT. 3 AÑOS	-	-	-	-	-
COSTO SIN. ACEPTADOS pi	-	-	-	-	-
6.31.13.30 pi	-	-	-	-	-
6.31.13.30 dici-1*IPC1	-	-	-	-	-
6.31.13.30 pi-1*IPC2	-	-	-	-	-
COSTO SIN. ACEPTADOS pi-1	-	-	-	-	-
6.31.13.30 pi-1*IPC2	-	-	-	-	-
6.31.13.30 dici-2*IPC3	-	-	-	-	-
6.31.13.30 pi-2*IPC4	-	-	-	-	-
COSTO SIN. ACEPTADOS pi-2	-	-	-	-	-
6.31.13.30 pi-2*IPC4	-	-	-	-	-
6.31.13.30 dici-3*IPC5	-	-	-	-	-
6.31.13.30 pi-3*IPC6	-	-	-	-	-

Notas a los Estados Financieros al 31 de diciembre de 2020

(46) Margen de solvencia, continuación

(a) Margen de solvencia seguros generales, continuación

(iii) Resumen

	MARGEN DE SOLVENCIA										TOTAL
	EN FUNCION DE LAS					EN FUNCION DE LAS					
	F.P. %	PRIMAS	F.R.		PRIMAS	F.S. %	SINIESTROS	F.R.		SINIESTROS	
		CIA	SVS				CIA	SVS			
INCENDIO	45,00%	28.151.031	41,45%	15,00%	5.251.343	67,00%	35.373.945	41,45%	15,00%	9.824.759	9.824.759
VEHICULOS	10,00%	123.298.345	92,55%	57,00%	11.410.888	13,00%	96.791.623	92,55%	57,00%	11.645.103	11.645.103
OTROS	40,00%	71.335.549	51,90%	29,00%	14.807.968	54,00%	36.318.718	51,90%	29,00%	10.177.796	14.807.968
GRANDES RIESGOS											
INCENDIO	45,00%	69.757	0,00%	2,00%	628	67,00%	23.698	0,00%	2,00%	318	628
OTROS	40,00%	617.195	0,00%	2,00%	4.938	54,00%	4.226.491	0,00%	2,00%	45.646	45.646
TOTAL		223.471.877			31.475.765		172.734.475			31.693.622	36.324.104

(47) Cumplimiento Circular 794 (sólo seguros generales)

(a) Cuadro de determinación de crédito a asegurados representativos de reserva de riesgo en curso, patrimonio de riesgo y patrimonio libre

Conceptos		M\$
Créditos a asegurados no vencido total Nota 1.	a	123.893.803
Créditos a asegurados no vencido de pólizas individuales Nota 2.	b	-
Créditos a asegurados no vencido de cartera de pólizas	c = a - b	123.893.803
Prima directa no ganada neta de descuento Nota 3.	d	123.468.811
Prima por cobrar no vencida no devengada de cartera de pólizas	e = Mín (c,d)	123.468.811
Prima por cobrar no vencida no devengada de pólizas individuales	f	-
Prima por cobrar total no vencida no devengada representativa de reserva de riesgo en curso y patrimonio	g = e + f	123.468.811

(b) Cuadro de determinación de prima no devengada a comparar con crédito a asegurados

La compañía no actúa como aceptante de riesgo, por lo que no le aplica la determinación no devengada.

	Seguros No Revocables	Polizas calculadas Individualmente	Otros Ramos	Descuento Columna Otros Ramos Por Factor P.D	Total
	1	2	3	4	5
Prima Directa no devengada 6.35.11.10 1	10.615.495	-	134.701.239	134.701.239	145.316.734
Descuentos de cesión no devengado total	-	-	11.232.428	11.232.428	11.232.428
Total a comparar con crédito otorgado	10.615.495	-	123.468.811	123.468.811	134.084.306

(c) Cuadro prima por cobrar reasegurados

La Compañía no registra transacciones a revelar.

(d) Cuadro determinación de crédito devengado y no devengado por pólizas individuales

La Compañía no registra transacciones a revelar.

Notas a los Estados Financieros al 31 de diciembre de 2020

(48) Solvencia

(a) Cumplimiento régimen de inversiones y endeudamiento

	M\$	M\$
Obligación de invertir las Reservas Técnicas y Patrimonio de Riesgo.		262.447.060
Reservas Técnicas	199.503.825	
Patrimonio de Riesgo.	62.943.235	
Inversiones representativas de Reservas Técnicas y Patrimonio de Riesgo.		298.087.079
Superávit (Déficit) de Inversiones representativas de Reservas Técnicas y Patrimonio de Riesgo.		35.640.019
Patrimonio Neto		72.560.231
Patrimonio Contable	74.854.679	
Activo no efectivo (-)	2.294.448	
ENDEUDAMIENTO		
Total	3,62	
Financiero	0,87	

(b) Obligación de invertir

	M\$	M\$
Total Reserva Seguros Previsionales		-
Reserva de Rentas Vitalicias	-	
5.21.31.21 Reserva de Rentas Vitalicias	-	
5.14.22.10 Participación del Reaseguro en la Reserva de Rentas Vitalicias	-	
Reserva Seguro Invalidez y Supervivencia	-	
5.21.31.22 Reserva Seguro Invalidez y Supervivencia	-	
5.14.22.20 Participación del Reaseguro en la Reserva Seguro Invalidez y Supervivencia	-	
Total Reservas Seguros No Previsionales		168.885.096
Reserva de Riesgo en Curso	101.054.017	
5.21.31.10 Reserva de Riesgo en Curso	145.316.734	
5.14.21.00 Participación del Reaseguro en la Reserva de Riesgo en Curso	44.262.717	
Reserva Matemática	-	
5.21.31.30 Reserva Matemática	-	
5.14.23.00 Participación del Reaseguro en la Reserva Matemática	-	
5.21.31.40 Reserva Valor del Fondo	-	
Reserva de Rentas Privadas	-	
5.21.31.50 Reservas de Rentas Privadas	-	
5.14.24.00 Participación del Reaseguro en la Reserva de Rentas Privadas	-	
Reserva de Sinistros	67.031.645	
5.21.31.60 Reserva de Sinistros	136.981.567	
5.21.32.32 Sinistros por Pagar por Operaciones de Coaseguro	-	
5.14.25.00 Participación del Reaseguro en la Reserva de Sinistros	69.949.922	
Reserva Catastrófica de Terremoto	799.434	
5.21.31.70 Reserva Catastrófica de Terremoto	799.434	

Notas a los Estados Financieros al 31 de diciembre de 2020

(48) Solvencia, continuación

(b) Obligación de invertir, continuación

Total Reservas Adicionales		1.388.341
Reserva de Insuficiencia de Primas	1.240.488	
5.21.31.80 Reserva de Insuficiencia de Primas	4.075.253	
5.14.27.00 Participación del Reaseguro en la Reserva de Insuficiencia de Primas	2.834.765	
Otras Reservas Técnicas	147.853	
5.21.31.90 Otras Reservas Técnicas	147.853	
5.14.28.00 Participación del Reaseguro en Otras Reservas Técnicas	-	

Primas por Pagar (Sólo seguros generales - ver cuadro)		29.230.388
Reserva de Riesgo en Curso de Primas por Pagar (RRCPP)	27.104.374	
Reserva de Sinistros de Primas por Pagar (RSPP)	2.126.014	

TOTAL OBLIGACIÓN DE INVERTIR RESERVAS TÉCNICAS 199.503.825

Patrimonio de Riesgo	62.943.235
Margen de Solvencia	36.324.104
Patrimonio de Endeudamiento	62.943.235
$((PE+PI)/5)$ Cías Seg. Generales $((PE+PI-RVF)/20)+(RVF/140)$ Cías. Seg. Vida	52.489.412
Pasivo Exigible + Pasivo Indirecto - Reservas Técnicas	62.943.235
Patrimonio Mínimo UF 90.000 (UF 120.000 Si es Reaseguradora)	2.616.330

TOTAL OBLIGACIÓN DE INVERTIR (RESERVAS TÉCNICAS + PATRIMONIO DE RIESGO) 262.447.060

1	Deudores por Reaseguro		29.230.388	
1.1.1	Primas por Pagar Reaseguradores	27.104.374		
1.1.2	Primas por Pagar Coaseguro	2.126.014		
1.1.3	Otras	-		
1	PCNG - DCNG		33.030.289	
	Prima Cedida No Ganada (PCNG)	44.262.717		
	Descuento de Cesión No Ganado (DCNG)	11.232.428		
1	RRC P.P			29.230.388
1	RS PP			-

Notas a los Estados Financieros al 31 de diciembre de 2020

(48) Solvencia, continuación

(c) Cuadro prima por pagar reaseguradores para cálculo de reservas técnicas

Ramos	Prima por pagar a reaseguradores y coaseguradores PPR (M\$)	Prima cedida no ganada PCNG (M\$)	Descuento de cesión no ganada DCNG (M\$)	Reserva e siniestro por prima por pagar RSPP (M\$)	Resev. riesgo en curso por primas por pagar RRCPP (M\$)
1 Incendio	6.268.028	8.652.097	1.676.159	-	6.268.028
2 Pérdida de Beneficios por Incendio	770.674	854.469	321.515	237.720	532.954
3 Otros Riesgos Adicionales a Incendio	456.448	465.788	1.240.190	456.448	-
4 Terremoto y Tsunami	8.869.960	9.191.211	1.170.513	849.262	8.020.698
5 Pérdida de Beneficios por Terremoto	1.039.020	1.263.010	166.731	-	1.039.020
6 Otros Riesgos de la Naturaleza	310.998	247.933	25.696	88.761	222.237
7 Terrorismo	253.446	367.689	1.935.590	253.446	-
8 Robo	125.455	495.875	76.372	-	125.455
9 Cristales	6.878	11.901	697	-	6.878
10 Daños Físicos Vehículos Motorizados	1.147.558	3.736.155	612.866	-	1.147.558
11 Casco Marítimo	355.888	577.026	115.227	-	355.888
12 Casco Aéreo	-	-	-	-	-
13 Responsabilidad Civil Hogar y Condominios	-	-	-	-	-
14 Responsabilidad Civil Profesional	18.682	12.784	1.213	7.111	11.571
15 Responsabilidad Civil Industria, Infraestructura y Comercio	1.290.070	858.190	175.886	607.766	682.304
16 Responsabilidad Civil Vehículos Motorizados	260.110	881.327	129.981	-	260.110
17 Transporte Terrestre	412.625	737.538	138.199	-	412.625
18 Transporte Marítimo	144.986	48.421	6.583	103.148	41.838
19 Transporte Aéreo	64.897	9.257	1.046	56.686	8.211
20 Equipo Contratista	866.535	1.603.519	275.853	-	866.535
21 Todo Riesgo Construcción y Montaje	1.857.030	3.232.083	320.960	-	1.857.030
22 Avería Maquinaria	12.706	17.903	3.538	-	12.706
23 Equipo Electrónico	82.060	256.465	43.926	-	82.060
24 Garantía	1.316.315	2.778.438	774.979	-	1.316.315
25 Fidelidad	-	10.404	3.547	-	-
26 Seguro Extensión y Garantía	-	-	-	-	-
27 Seguro de Crédito por Ventas a Plazo	-	-	-	-	-
28 Seguro de Crédito a la Exportación	-	-	-	-	-
29 Otros Seguros de Crédito	-	-	-	-	-
30 Salud	-	-	-	-	-
31 Accidentes Personales	42.246	25.253	3.433	20.426	21.820
32 Seguro Obligatorio de Accidentes Personales (SOAP)	2.824	-	-	2.824	-
33 Seguro Cesantía	-	-	-	-	-
34 Seguro de Título	10.243	-	-	10.243	-
35 Seguro Agrícola	1.513.901	2.633.156	1.166.917	47.662	1.466.239
36 Seguro de Asistencia	-	-	-	-	-
50 Otros Seguros	1.730.805	5.294.825	844.811	-	1.730.805
Total	29.230.388	44.262.717	11.232.428	2.741.503	26.488.885

Notas a los Estados Financieros al 31 de diciembre de 2020

(48) Solvencia, continuación

(d) Activos no efectivos

Conforme a normativa vigente, no se considera activo efectivo: los programas computacionales, compuesta principalmente de licencias de software que se amortizan mensualmente; las marcas comerciales que no se deprecian y el activo por aporte a bomberos.

Activo No Efectivo	Cuenta del Estado Financiero	Activo Inicial \$	Fecha Inicial	Saldo Activo \$	Amortización del Período \$	Plazo de Amortización (meses)
Gastos Organización y Puesta en Marcha		-	-	-	-	-
Programas Computacionales	5.15.12.00	382.112	39.169	360.089	255.159	36
Derechos, Marcas, Patentes	5.15.35.00	-	-	-	-	-
Menor Valor de Inversiones		-	-	-	-	-
Reaseguro no proporcional	5.14.12.30	-	-	-	-	-
Otros	5.15.35.00	-	-	1.934.359	-	-
TOTAL INVERSIONES NO EFECTIVAS				2.294.448		

Notas a los Estados Financieros al 31 de diciembre de 2020

(48) Solvencia, continuación

(e) Inventario de inversiones

Indicamos los activos que son representativas de reservas técnicas y patrimonio de riesgo y activos representativos de patrimonio libre, según el siguiente cuadro:

Inventario de inversiones	INV. NO REPRESENT. DE R.T. Y	INV. REPRESENT. DE R.T. Y	SALDOS ESF	SUPERAVIT DE INVERSIONE
1) Instrumentos emitidos por el estado o banco central	-	25.963.755	25.963.755	-
2) Depósitos a plazo	-	2.666.880	2.666.880	-
3) Bonos y pagares bancarios	-	98.315.575	98.315.575	35.658.726
4) Letras de crédito emitidas por bancos e instituciones financieras	-	284.146	284.146	-
5) Bonos, pagarés y debentures emitidos por empresas públicas o privadas	-	27.241.461	27.241.461	-
6) Participación en convenio de créditos (créditos	-	-	-	-
7) Mutuos hipotecarios	-	-	-	-
8) Prestamos otorgados a personas naturales o jurídicas	-	-	-	-
9) Acciones de sociedades anónimas abiertas admitidas.	-	-	-	-
10) Cuotas de fondos de mutuos nacionales	-	-	-	-
11) Cuotas de fondos de inversión nacionales	-	-	-	-
12) Instrumentos de deuda o crédito emitidos por Estado o Bancos centrales Extranjeros	-	-	-	-
13) Títulos emitidos por instituciones financieras o empresas extranjeras	-	-	-	-
14) Acciones de sociedades anónimas extranjera	-	-	-	-
15) Cuotas de fondos mutuos o de inversión extranjeros	-	-	-	-
16) Cuotas de fondos mutuos o de inversión constituido en el país cuyos activos están invertidos en el extranjero	-	-	-	-
17) Notas estructurada	-	-	-	-
18) Bienes raíces no habitacionales situados en el extranjero	-	-	-	-
19) Cuenta corriente en el extranjero	-	-	-	-
20) Bienes raíces nacionales	-	6.172.237	6.172.237	-
20.1 Bienes raíces no habitacionales para uso propio o de renta	-	6.172.237	6.172.237	-
20.2 Bienes raíces no habitacionales entregados en	-	-	-	-
20.3 Bienes raíces urbanos habitacionales para uso propio o de renta	-	-	-	-
20.4 Bienes raíces urbanos habitacionales entregados en leasing	-	-	-	-
21) Crédito a asegurados por prima no vencida y no devengada.(1er.grupo)	-	123.468.811	123.468.811	-
22) Sinistros por cobrar a reaseguradores (por siniestros) pagados a asegurados no vencido	-	5.812.942	5.812.942	-
23) Crédito no vencido seguro de invalidez y sobrevivencia D.L. N° 3500 y crédito por saldo cuenta	-	-	-	-
24) Avance a tenedores de pólizas de seguros de vida	-	-	-	-
25) Crédito a cedentes por prima no vencida y no devengada (1er grupo)	-	-	-	-
26) Crédito a cedentes por prima no vencida devengada (1er grupo)	-	-	-	-
27) Prestamos otorgados a asegurados por pólizas de seguros de crédito	-	-	-	-
29) Derivados	-	-	-	-
30) Inversiones depositadas bajo el N°7 del DFL N°251	-	-	-	-
30.1 AFR	-	-	-	-
30.2 Fondos de Inversión Privados Nacionales	-	-	-	-
30.3 Fondos de Inversión Privados Extranjeros	-	-	-	-
30.4 Otras Inversiones depositadas	-	-	-	-
31) Bancos	-	8.161.272	8.161.272	-
32) Caja	19.868	-	19.868	-
33) Muebles y equipos de uso propio	1.333.579	-	1.333.579	-
34) Acciones de sociedades anónimas cerradas	-	-	-	-
35) Otros	14.905	-	14.905	-
Total	1.368.352	298.087.079	299.455.431	35.658.726

Notas a los Estados Financieros al 31 de diciembre de 2020

(48) Solvencia, continuación

(e) Inventario de inversiones, continuación

Información a revelar:

Estos activos corresponden a aquellos que han excedido los destinados a cubrir RRC y patrimonio de riesgos, formando parte del superávit de las inversiones.

(49) Saldos y Transacciones con Relacionados

(a) Saldos con relacionados

Rut	Sociedad	Entidad Relacionada	Plazo (meses)	Garantía	Moneda	Deudas de empresa relacionadas
76035673-5	Inversiones HDI Ltda.	Arriendo Oficina	81	Sin Garantía	CLP: Chilean Peso	12.891.144
Total						12.891.144

Pasivo

Rut	Sociedad	Entidad Relacionada	Plazo (meses)	Garantía	Moneda	Deudas de empresa relacionadas
76035673-5	Inversiones HDI Ltda.	Arriendo Oficina	81	Sin Garantía	CLP: Chilean Peso	13.280.191
Total						13.280.191

Notas a los Estados Financieros al 31 de diciembre de 2020

(49) Saldos y Transacciones con Relacionados, continuación

(b) Transacciones con partes relacionadas

Entidad Relacionada	R.U.T.	País	Naturaleza de la Relación	Descripción de la Transacción	Moneda	Garantía	Monto de la Transacción M\$	Efecto en Resultado Ut./(Perd)
HANNOVER RUCKVERSI CHERUNGS AKTIENGENES ELLSCHAFT	NRE0032017 0004	DEU: Germany	Reaseguros	Cobro de Siniestros	USD: US Dollar	Sin Garantía	4.008.965	4.008.964
Hdi Global Network Ag	NRE0032017 0005	DEU: Germany	Reaseguros	Cobro de Siniestros	USD: US Dollar	Sin Garantía	4.025.624	4.025.624
Talanx AG	NRE0032020 0015	DEU: Germany	Reaseguros	Cobro de Siniestros	USD: US Dollar	Sin Garantía	281.260	281.260
Hdi Global Se	NRE0032017 0006	DEU: Germany	Reaseguros	Cobro de Siniestros	USD: US Dollar	Sin Garantía	337	337
HDI Seguros Garantía y Credito	76079624-7	CHL: Chile	Administración comun	Sin transaccion	CLP: Chilean Peso	0	-	-
HDI Seguros de Vida	76213329-6	CHL: Chile	Administración comun	Sin transaccion	CLP: Chilean Peso	0	-	-
Inversiones HDI Ltda	76035673-5	CHL: Chile	Administración comun	Arriendo Oficina	CLP: Chilean Peso	Sin Garantía	(2.972.258)	(2.972.258)
SOC. DE INVERSIONES NOTRE-DAME S.A.	96956320-7	CHL: Chile	Administración comun	Arriendo Oficina	CLP: Chilean Peso	Sin Garantía	(156.412)	(156.412)
HDI Seguros de Vida	76213329-6	CHL: Chile	Administración comun	Servicios	CLP: Chilean Peso	Sin Garantía	186.400	186.401
HDI Seguros de Vida	76213329-6	CHL: Chile	Administración comun	Recaudación de Serv.	CLP: Chilean Peso	Sin Garantía	5.868	5.868
HDI Seguros Garantía y Credito	76079624-7	CHL: Chile	Administración comun	Servicios	CLP: Chilean Peso	Sin Garantía	339.845	339.845
HDI Seguros Garantía y Credito	76079624-7	CHL: Chile	Administración comun	Recaudación de Serv.	CLP: Chilean Peso	Sin Garantía	430	430
Inversiones HDI Ltda	76035673-5	CHL: Chile	Administración comun	Servicios	CLP: Chilean Peso	Sin Garantía	22.983	22.983
HANNOVER RUCKVERSI CHERUNGS AKTIENGENES ELLSCHAFT	NRE0032017 0004	DEU: Germany	Reaseguros	Primas x Pagar	USD: US Dollar	Sin Garantía	(6.800.763)	(6.800.763)
Hdi Global Network Ag	NRE0032017 0005	DEU: Germany	Reaseguros	Primas x Pagar	USD: US Dollar	Sin Garantía	(2.899.032)	(2.899.032)
Hdi Global Se	NRE0032017 0006	DEU: Germany	Reaseguros	Primas x Pagar	USD: US Dollar	Sin Garantía	-	-
Talanx AG	NRE0032020 0015	DEU: Germany	Reaseguros	Primas x Pagar	USD: US Dollar	Sin Garantía	(49.309.877)	(49.309.877)
Hannover Re (Bermuda) Ltd.	NRE0212017 0013	BMU: Bermuda	Reaseguros	Primas x Pagar	USD: US Dollar	Sin Garantía	(710.997)	(710.997)
TOTAL							(53.977.627)	(53.977.627)

Notas a los Estados Financieros a l 31 de diciembre de 2020

(49) Saldos y Transacciones con Relacionados, continuación

(c) Remuneraciones a Directores, Administradores y Personal Clave

Al 31 de diciembre de 2020, las remuneraciones a directores, administradores y personal clave se presentan en el siguiente cuadro:

Nombre	Remuneraciones Pagadas	Dieta de Directores	Dieta Comité de Directores	Participación de utilidades	Otros
Directores	-	-	-	-	240.336
Gerentes	3.144.056	-	-	-	-
Otros	-	-	-	-	-
Total	3.144.056	-	-	-	240.336

HDI SEGUROS S.A.

CUADROS TÉCNICOS

1. CUADRO DE MARGEN DE CONTRIBUCIÓN (6.01)
2. CUADRO DE COSTOS DE SINIESTRO (6.02)
3. CUADRO DE RESERVAS (6.03)
4. CUADRO DE DATOS (6.04)

Cuadros Técnicos al 31 de diciembre de 2020

1. CUADRO DE MARGEN DE CONTRIBUCIÓN (6.01)

6.01.01 CUADRO DE MARGEN DE CONTRIBUCION CONTAUX			Incendio	Pérdida de Beneficios por Incendio	Otros Riesgos Adicionales a Incendio	Terremoto y Tsunami	Pérdida de Beneficios por Terremoto	Otros Riesgos de la Naturaleza	Terrorismo	Robo	Cristales	Daños Físicos Vehículos Motorizados
			1001	1002	1003	1004	1005	1006	1007	1008	1009	1010
CODIGO	NOMBRE CUENTA	TOTAL	Individuales									
			1	2	3	4	5	6	7	8	9	10
6.31.10.00	MARGEN DE CONTRIBUCIÓN	57.005.158	513.629	6.280	(413.389)	656.741	183	55.676	45.911	57.579	20.070	25.669.910
6.31.11.00	Prima Retenida	171.266.952	873.689	7.145	123.210	875.896	158	125.491	84.813	67.205	30.448	74.663.252
6.31.11.10	Prima Directa	252.547.636	1.578.880	11.678	330.233	1.492.075	263	210.052	204.001	109.546	50.789	75.043.549
6.31.11.20	Prima Aceptada	-	-	-	-	-	-	-	-	-	-	-
6.31.11.30	Prima Cedida	81.280.684	705.191	4.533	207.023	616.179	105	84.561	119.188	42.341	20.341	380.297
6.31.12.00	Variación de Reservas Técnicas	(8.444.591)	4.017	(160)	41.164	(130.806)	(31)	(3.866)	20.130	(1.828)	2.695	(7.294.887)
6.31.12.10	Variación Reserva de Riesgos en Curso	(8.385.575)	(18.693)	(313)	32.805	(13.224)	(34)	(6.578)	15.435	(3.304)	1.809	(7.294.887)
6.31.12.20	Variación Reserva Catastrófica de Terremoto	(654.469)	-	-	-	(117.582)	-	-	-	-	-	-
6.31.12.30	Variación Reserva Insuficiencia de Prima	594.142	22.710	153	8.359	-	3	2.712	4.695	1.476	886	-
6.31.12.40	Variación Otras Reservas Técnicas	1.311	-	-	-	-	-	-	-	-	-	-
6.31.13.00	Costo de Sinistros	93.193.987	228.029	(113)	480.186	(993)	-	(10.368)	(15)	(3.798)	(100)	43.093.918
6.31.13.10	Sinistros Directos	128.221.545	203.201	(350)	792.395	(2.776)	-	(27.162)	(40)	(6.758)	(398)	43.638.752
6.31.13.20	Sinistros Cedidos	35.027.558	(24.828)	(237)	312.209	(1.783)	-	(16.794)	(25)	(2.960)	(298)	544.834
6.31.13.30	Sinistros Aceptados	-	-	-	-	-	-	-	-	-	-	-
6.31.14.00	Resultado de Intermediación	18.888.270	144.021	1.172	15.483	49.929	6	32.104	18.944	15.157	7.798	13.343.258
6.31.14.10	Comisión Agentes Directos	10.468.350	36.150	25	45	20.575	17	5.270	2.253	1.531	(1.325)	13.119.935
6.31.14.20	Comisiones Corredores	25.449.196	273.274	2.255	62.346	140.271	8	47.438	43.966	23.924	14.078	326.009
6.31.14.30	Comisiones Reaseguro Aceptado	-	-	-	-	-	-	-	-	-	-	-
6.31.14.40	Comisiones Reaseguro Cedido	17.029.276	165.403	1.108	46.908	110.917	19	20.604	27.275	10.298	4.955	102.686
6.31.15.00	Gastos por Reaseguro No Proporcional	11.225.627	2.098	-	305.389	-	-	52.232	-	-	-	148.212
6.31.16.00	Deterioro de Seguros	(601.499)	(18.105)	(34)	(234)	(4.364)	-	(287)	(157)	95	(15)	(297.159)

6.01.02 CUADRO DE COSTO DE ADMINISTRACIÓN			1001	1002	1003	1004	1005	1006	1007	1008	1009	1010
6.31.20.00	COSTO DE ADMINISTRACIÓN	46.972.722	293.665	2.172	61.422	277.519	49	39.069	37.944	20.375	9.446	13.957.762
6.31.21.00	Costo de Administración Directo	-	-	-	-	-	-	-	-	-	-	-
6.31.21.10	Remuneración	-	-	-	-	-	-	-	-	-	-	-
6.31.21.20	Gastos asociados al canal de distribución	-	-	-	-	-	-	-	-	-	-	-
6.31.21.30	Otros	-	-	-	-	-	-	-	-	-	-	-
6.31.22.00	Costo de Administración Indirecto	46.972.722	293.665	2.172	61.422	277.519	49	39.069	37.944	20.375	9.446	13.957.762
6.31.22.10	Remuneración	20.476.736	128.017	947	26.776	120.978	21	17.031	16.541	8.882	4.118	6.084.583
6.31.22.20	Gastos asociados al canal de distribución	3.880.532	24.260	179	5.074	22.927	4	3.228	3.135	1.683	780	1.153.085
6.31.22.30	Otros	22.615.454	141.388	1.046	29.572	133.614	24	18.810	18.268	9.810	4.548	6.270.094

Cuadros Técnicos al 31 de diciembre de 2020

1. CUADRO DE MARGEN DE CONTRIBUCIÓN (6.01)

6.01.01 CUADRO DE MARGEN DE CONTRIBUCION CONTAUX			Casco Marítimo	Casco Aéreo	Responsabilidad Civil Hogar y Condominios	Responsabilidad Civil Profesional	Responsabilidad Civil Industria, Infraestructura y Comercio	Responsabilidad Civil Vehículos Motorizados	Transporte Terrestre	Transporte Marítimo	Transporte Aéreo	Equipo Contratista
CODIGO	NOMBRE CUENTA	TOTAL	1011	1012	1013	1014	1015	1016	1017	1018	1019	1020
			11	12	13	14	15	16	17	18	19	20
6.31.10.00	MARGEN DE CONTRIBUCIÓN	57.005.158	-	-	30.577	(1.999.606)	(1.431.334)	3.524.227	1.284	-	-	74
6.31.11.00	Prima Retenida	171.266.952	-	-	38.209	2.486	72.020	7.036.429	1.833	-	-	57
6.31.11.10	Prima Directa	252.547.636	-	-	38.209	2.486	72.020	7.079.907	4.492	-	-	193
6.31.11.20	Prima Aceptada	-	-	-	-	-	-	-	-	-	-	-
6.31.11.30	Prima Cedida	81.280.684	-	-	-	-	-	43.478	2.659	-	-	136
6.31.12.00	Variación de Reservas Técnicas	(8.444.591)	-	-	841	(629)	1.974	(1.716.014)	855	-	-	(17)
6.31.12.10	Variación Reserva de Riesgos en Curso	(8.385.575)	-	-	841	(629)	1.974	(1.716.014)	893	-	-	(17)
6.31.12.20	Variación Reserva Catastrófica de Terremoto	(654.469)	-	-	-	-	-	-	-	-	-	-
6.31.12.30	Variación Reserva Insuficiencia de Prima	594.142	-	-	-	-	-	-	(38)	-	-	-
6.31.12.40	Variación Otras Reservas Técnicas	1.311	-	-	-	-	-	-	-	-	-	-
6.31.13.00	Costo de Sinistros	93.193.987	-	-	566	2.000.247	1.399.864	3.970.717	-	-	-	-
6.31.13.10	Sinistros Directos	128.221.545	-	-	566	2.133.584	2.643.062	4.096.108	-	-	-	-
6.31.13.20	Sinistros Cedidos	35.027.558	-	-	-	133.337	1.243.198	125.391	-	-	-	-
6.31.13.30	Sinistros Aceptados	-	-	-	-	-	-	-	-	-	-	-
6.31.14.00	Resultado de Intermediación	18.888.270	-	-	7.543	2.534	10.941	1.253.168	(306)	-	-	-
6.31.14.10	Comisión Agentes Directos	10.468.350	-	-	667	(387)	770	606.524	10	-	-	8
6.31.14.20	Comisiones Corredores	25.449.196	-	-	6.876	2.921	10.171	658.396	528	-	-	31
6.31.14.30	Comisiones Reaseguro Aceptado	-	-	-	-	-	-	-	-	-	-	-
6.31.14.40	Comisiones Reaseguro Cedido	17.029.276	-	-	-	-	-	11.752	844	-	-	39
6.31.15.00	Gastos por Reaseguro No Proporcional	11.225.627	-	-	-	-	90.131	-	-	-	-	-
6.31.16.00	Deterioro de Seguros	(601.499)	-	-	(1.318)	(60)	444	4.331	-	-	-	-

6.01.02 CUADRO DE COSTO DE ADMINISTRACIÓN			Individuales									
CODIGO	NOMBRE CUENTA	TOTAL	1011	1012	1013	1014	1015	1016	1017	1018	1019	1020
			11	12	13	14	15	16	17	18	19	20
6.31.20.00	COSTO DE ADMINISTRACIÓN	46.972.722	-	-	7.107	463	13.395	1.316.831	835	-	-	36
6.31.21.00	Costo de Administración Directo	-	-	-	-	-	-	-	-	-	-	-
6.31.21.10	Remuneración	-	-	-	-	-	-	-	-	-	-	-
6.31.21.20	Gastos asociados al canal de distribución	-	-	-	-	-	-	-	-	-	-	-
6.31.21.30	Otros	-	-	-	-	-	-	-	-	-	-	-
6.31.22.00	Costo de Administración Indirecto	46.972.722	-	-	7.107	463	13.395	1.316.831	835	-	-	36
6.31.22.10	Remuneración	20.476.736	-	-	3.098	202	5.839	574.044	364	-	-	16
6.31.22.20	Gastos asociados al canal de distribución	3.880.532	-	-	587	38	1.107	108.787	69	-	-	3
6.31.22.30	Otros	22.615.454	-	-	3.422	223	6.449	634.000	402	-	-	17

Cuadros Técnicos al 31 de diciembre de 2020

1. CUADRO DE MARGEN DE CONTRIBUCIÓN (6.01)

6.01.01 CUADRO DE MARGEN DE CONTRIBUCION CONTAUX			Todo Riesgo Construcción y Montaje	Avería Maquinaria	Equipo Electrónico	Garantía	Fidelidad	Seguro Extensión y Garantía	Seguro de Credito por Ventas a Plazo	Seguro de Credito a la Exportacion	Otros Seguros de Credito	Salud
			1021	1022	1023	1024	1025	1026	1027	1028	1029	1030
CODIGO	NOMBRE CUENTA	TOTAL	Individuales									
			21	22	23	24	25	26	27	28	29	30
6.31.10.00	MARGEN DE CONTRIBUCIÓN	57.005.158	2	5	995	30.421	-	(42)	-	-	-	-
6.31.11.00	Prima Retenida	171.266.952	-	-	375	22.696	-	706	-	-	-	-
6.31.11.10	Prima Directa	252.547.636	-	-	1.258	151.077	-	706	-	-	-	-
6.31.11.20	Prima Aceptada	-	-	-	-	-	-	-	-	-	-	-
6.31.11.30	Prima Cedida	81.280.684	-	-	883	128.381	-	-	-	-	-	-
6.31.12.00	Variación de Reservas Técnicas	(8.444.591)	-	-	(369)	14.243	-	105	-	-	-	-
6.31.12.10	Variación Reserva de Riesgos en Curso	(8.385.575)	-	-	(369)	14.243	-	105	-	-	-	-
6.31.12.20	Variación Reserva Catastrófica de Terremoto	(654.469)	-	-	-	-	-	-	-	-	-	-
6.31.12.30	Variación Reserva Insuficiencia de Prima	594.142	-	-	-	-	-	-	-	-	-	-
6.31.12.40	Variación Otras Reservas Técnicas	1.311	-	-	-	-	-	-	-	-	-	-
6.31.13.00	Costo de Sinistros	93.193.987	(2)	(5)	(324)	4.348	-	639	-	-	-	-
6.31.13.10	Sinistros Directos	128.221.545	(11)	(22)	(1.641)	24.080	-	639	-	-	-	-
6.31.13.20	Sinistros Cedidos	35.027.558	(9)	(17)	(1.317)	19.732	-	-	-	-	-	-
6.31.13.30	Sinistros Aceptados	-	-	-	-	-	-	-	-	-	-	-
6.31.14.00	Resultado de Intermediación	18.888.270	-	-	99	(24.214)	-	4	-	-	-	-
6.31.14.10	Comisión Agentes Directos	10.468.350	-	-	(30)	652	-	2	-	-	-	-
6.31.14.20	Comisiones Corredores	25.449.196	-	-	379	20.644	-	2	-	-	-	-
6.31.14.30	Comisiones Reaseguro Aceptado	-	-	-	-	-	-	-	-	-	-	-
6.31.14.40	Comisiones Reaseguro Cedido	17.029.276	-	-	250	45.510	-	-	-	-	-	-
6.31.15.00	Gastos por Reaseguro No Proporcional	11.225.627	-	-	40	2.072	-	-	-	-	-	-
6.31.16.00	Deterioro de Seguros	(601.499)	-	-	(66)	(4.174)	-	-	-	-	-	-

6.01.02 CUADRO DE COSTO DE ADMINISTRACIÓN			1021	1022	1023	1024	1025	1026	1027	1028	1029	1030
CODIGO	NOMBRE CUENTA	TOTAL	Individuales									
			21	22	23	24	25	26	27	28	29	30
6.31.20.00	COSTO DE ADMINISTRACIÓN	46.972.722	-	-	234	28.099	-	131	-	-	-	-
6.31.21.00	Costo de Administración Directo	-	-	-	-	-	-	-	-	-	-	-
6.31.21.10	Remuneración	-	-	-	-	-	-	-	-	-	-	-
6.31.21.20	Gastos asociados al canal de distribución	-	-	-	-	-	-	-	-	-	-	-
6.31.21.30	Otros	-	-	-	-	-	-	-	-	-	-	-
6.31.22.00	Costo de Administración Indirecto	46.972.722	-	-	234	28.099	-	131	-	-	-	-
6.31.22.10	Remuneración	20.476.736	-	-	102	12.249	-	57	-	-	-	-
6.31.22.20	Gastos asociados al canal de distribución	3.880.532	-	-	19	2.321	-	11	-	-	-	-
6.31.22.30	Otros	22.615.454	-	-	113	13.529	-	63	-	-	-	-

Cuadros Técnicos al 31 de diciembre de 2020

1. CUADRO DE MARGEN DE CONTRIBUCIÓN (6.01)

6.01.01 CUADRO DE MARGEN DE CONTRIBUCION CONTAUX			Accidentes Personales	Seguro Obligatorio de Accidentes Personales (SOAP)	Seguro Cesantia	Seguro de Titulo	Seguro Agricola	Seguro de Asistencia	Otros Seguros	
			1031	1032	1033	1034	1035	1036	1050	
CODIGO	NOMBRE CUENTA	TOTAL	Individuales							Sub Total
			31	32	33	34	35	36	50	
6.31.10.00	MARGEN DE CONTRIBUCIÓN	57.005.158	1.157.422	5.230.268	-	-	1.629.329	461.974	20.787	35.268.973
6.31.11.00	Prima Retenida	171.266.952	2.146.434	10.659.449	-	-	1.681.424	572.462	1.093	99.086.980
6.31.11.10	Prima Directa	252.547.636	2.149.122	10.659.449	-	-	8.409.992	572.462	(3.474)	108.168.965
6.31.11.20	Prima Aceptada	-	-	-	-	-	-	-	-	-
6.31.11.30	Prima Cedida	81.280.684	-	-	-	-	6.728.568	-	(4.567)	9.081.985
6.31.12.00	Variación de Reservas Técnicas	(8.444.591)	(599.542)	743.722	-	-	(127.177)	(67.934)	(3.598)	(9.117.112)
6.31.12.10	Variación Reserva de Riesgos en Curso	(8.385.575)	(599.542)	743.722	-	-	(127.177)	(67.934)	(3.598)	(9.040.486)
6.31.12.20	Variación Reserva Catastrófica de Terremoto	(654.469)	-	-	-	-	-	-	-	(117.582)
6.31.12.30	Variación Reserva Insuficiencia de Prima	594.142	-	-	-	-	-	-	-	40.956
6.31.12.40	Variación Otras Reservas Técnicas	1.311	-	-	-	-	-	-	-	-
6.31.13.00	Costo de Sinistros	93.193.987	1.018.739	3.631.631	-	-	1.094.162	61.852	(1.178)	56.968.002
6.31.13.10	Sinistros Directos	128.221.545	1.018.471	3.631.631	-	-	5.282.128	61.710	(4.207)	63.482.962
6.31.13.20	Sinistros Cedidos	35.027.558	(268)	-	-	-	4.187.966	(142)	(3.029)	6.514.960
6.31.13.30	Sinistros Aceptados	-	-	-	-	-	-	-	-	-
6.31.14.00	Resultado de Intermediación	18.888.270	512.168	1.007.529	-	-	(860.655)	115.795	1.034	15.653.512
6.31.14.10	Comisión Agentes Directos	10.468.350	(2.041.529)	301.620	-	-	36.728	(2.610.740)	-	9.478.771
6.31.14.20	Comisiones Corredores	25.449.196	2.554.433	705.909	-	-	727.408	2.726.535	(124)	8.347.678
6.31.14.30	Comisiones Reaseguro Aceptado	-	-	-	-	-	-	-	-	-
6.31.14.40	Comisiones Reaseguro Cedido	17.029.276	736	-	-	-	1.624.791	-	(1.158)	2.172.937
6.31.15.00	Gastos por Reaseguro No Proporcional	11.225.627	60.423	29.285	-	-	116.252	-	-	806.134
6.31.16.00	Deterioro de Seguros	(601.499)	(2.776)	17.014	-	-	(170.487)	775	(15.952)	(492.529)

6.01.02 CUADRO DE COSTO DE ADMINISTRACIÓN

6.01.02 CUADRO DE COSTO DE ADMINISTRACIÓN			31	32	33	34	35	36	50	Sub Total
6.31.20.00	COSTO DE ADMINISTRACIÓN	46.972.722	399.726	1.982.610	-	-	1.564.221	106.476	(646)	20.118.941
6.31.21.00	Costo de Administración Directo	-	-	-	-	-	-	-	-	-
6.31.21.10	Remuneración	-	-	-	-	-	-	-	-	-
6.31.21.20	Gastos asociados al canal de distribución	-	-	-	-	-	-	-	-	-
6.31.21.30	Otros	-	-	-	-	-	-	-	-	-
6.31.22.00	Costo de Administración Indirecto	46.972.722	399.726	1.982.610	-	-	1.564.221	106.476	(646)	20.118.941
6.31.22.10	Remuneración	20.476.736	174.252	864.276	-	-	681.888	46.416	(282)	8.770.415
6.31.22.20	Gastos asociados al canal de distribución	3.880.532	33.022	163.788	-	-	129.224	8.796	(53)	1.662.074
6.31.22.30	Otros	22.615.454	192.452	954.546	-	-	753.109	51.264	(311)	9.686.452

Cuadros Técnicos al 31 de diciembre de 2020

1. CUADRO DE MARGEN DE CONTRIBUCIÓN (6.01)

6.01.01 CUADRO DE MARGEN DE CONTRIBUCION CONTAUX			Incendio	Pérdida de Beneficios por Incendio	Otros Riesgos Adicionales a Incendio	Terremoto y Tsunami	Pérdida de Beneficios por Terremoto	Otros Riesgos de la Naturaleza	Terrorismo	Robo	Cristales	Daños Físicos Vehículos Motorizados
			2001	2002	2003	2004	2005	2006	2007	2008	2009	2010
6.31.10.00	MARGEN DE CONTRIBUCIÓN	57.005.158	118.572	(6.195)	(26.907)	186.671	2.732	6.932	10.792	9.834	2.488	323.700
6.31.11.00	Prima Retenida	171.266.952	251.223	3.256	14.592	209.952	1.647	21.165	13.860	9.060	3.910	1.916.453
6.31.11.10	Prima Directa	252.547.636	438.068	6.568	27.370	376.201	3.603	38.646	26.051	14.928	6.447	2.459.563
6.31.11.20	Prima Aceptada	-	-	-	-	-	-	-	-	-	-	-
6.31.11.30	Prima Cedida	81.280.684	186.845	3.312	12.778	166.249	1.956	17.481	12.191	5.868	2.537	543.110
6.31.12.00	Variación de Reservas Técnicas	(8.444.591)	(24.207)	(516)	771	(34.223)	(957)	806	1.041	(1.878)	403	(164.070)
6.31.12.10	Variación Reserva de Riesgos en Curso	(8.385.575)	(27.269)	(539)	385	(34.223)	(827)	280	669	(1.883)	302	(164.070)
6.31.12.20	Variación Reserva Catastrófica de Terremoto	(654.469)	-	-	-	-	-	-	-	-	-	-
6.31.12.30	Variación Reserva Insuficiencia de Prima	594.142	3.062	23	386	-	(130)	526	372	-	5	101
6.31.12.40	Variación Otras Reservas Técnicas	1.311	-	-	-	-	-	-	-	-	-	-
6.31.13.00	Costo de Siniestros	93.193.987	153.109	(43)	37.531	(3.659)	-	(1.558)	-	(220)	199	1.539.124
6.31.13.10	Siniestros Directos	128.221.545	259.858	(121)	(151.842)	(9.104)	-	(3.486)	-	(399)	269	1.860.821
6.31.13.20	Siniestros Cedidos	35.027.558	106.749	(78)	(189.373)	(5.445)	-	(1.928)	-	(179)	70	321.697
6.31.13.30	Siniestros Aceptados	-	-	-	-	-	-	-	-	-	-	-
6.31.14.00	Resultado de Intermediación	18.888.270	38.711	10.065	3.441	6.626	(118)	21	2.268	1.524	900	253.253
6.31.14.10	Comisión Agentes Directos	10.468.350	4.118	49	55	2.124	38	1.029	(174)	338	(46)	24.945
6.31.14.20	Comisiones Corredores	25.449.196	78.249	10.776	6.347	34.448	199	3.090	5.250	2.636	1.560	374.954
6.31.14.30	Comisiones Reaseguro Aceptado	-	-	-	-	-	-	-	-	-	-	-
6.31.14.40	Comisiones Reaseguro Cedido	17.029.276	43.656	760	2.961	29.946	355	4.098	2.808	1.450	614	146.646
6.31.15.00	Gastos por Reaseguro No Proporcional	11.225.627	2.277	-	-	54.847	-	15.317	-	-	-	6.662
6.31.16.00	Deterioro de Seguros	(601.499)	(37.239)	(55)	(244)	(310)	(10)	(353)	(241)	(200)	(80)	(42.216)

6.01.02 CUADRO DE COSTO DE ADMINISTRACIÓN			1	2	3	4	5	6	7	8	9	10
6.31.20.00	COSTO DE ADMINISTRACIÓN	46.972.722	81.479	1.222	5.091	69.973	670	7.188	4.845	2.776	1.199	457.468
6.31.21.00	Costo de Administración Directo	-	-	-	-	-	-	-	-	-	-	-
6.31.21.10	Remuneración	-	-	-	-	-	-	-	-	-	-	-
6.31.21.20	Gastos asociados al canal de distribución	-	-	-	-	-	-	-	-	-	-	-
6.31.21.30	Otros	-	-	-	-	-	-	-	-	-	-	-
6.31.22.00	Costo de Administración Indirecto	46.972.722	81.479	1.222	5.091	69.973	670	7.188	4.845	2.776	1.199	457.468
6.31.22.10	Remuneración	20.476.736	35.519	533	2.219	30.503	292	3.133	2.112	1.210	523	199.423
6.31.22.20	Gastos asociados al canal de distribución	3.880.532	6.731	101	421	5.781	55	594	400	229	99	37.793
6.31.22.30	Otros	22.615.454	39.229	588	2.451	33.689	323	3.461	2.333	1.337	577	220.252

Cuadros Técnicos al 31 de diciembre de 2020

1. CUADRO DE MARGEN DE CONTRIBUCIÓN (6.01)

6.01.01 CUADRO DE MARGEN DE CONTRIBUCION CONTAUX			Casco Marítimo	Casco Aéreo	Responsabilidad Civil Hogar y Condominios	Responsabilidad Civil Profesional	Responsabilidad Civil Industria, Infraestructura y Comercio	Responsabilidad Civil Vehículos Motorizados	Transporte Terrestre	Trnsporte Marítimo	Trnsporte Aéreo	Equipo Contratista
CODIGO	NOMBRE CUENTA	TOTAL	2011	2012	2013	2014	2015	2016	2017	2018	2019	2020
			11	12	13	14	15	16	17	18	19	20
6.31.10.00	MARGEN DE CONTRIBUCIÓN	57.005.158	-	-	2.682	46	(6.993)	24.177	3.782	6	-	4
6.31.11.00	Prima Retenida	171.266.952	-	-	3.232	57	658	253.949	4.254	-	-	4
6.31.11.10	Prima Directa	252.547.636	-	-	3.232	57	658	358.240	7.097	-	-	12
6.31.11.20	Prima Aceptada	-	-	-	-	-	-	-	-	-	-	-
6.31.11.30	Prima Cedida	81.280.684	-	-	-	-	-	104.291	2.843	-	-	8
6.31.12.00	Variación de Reservas Técnicas	(8.444.591)	-	-	(190)	5	(212)	(58.428)	438	-	-	(1)
6.31.12.10	Variación Reserva de Riesgos en Curso	(8.385.575)	-	-	(190)	5	(212)	(58.428)	500	-	-	(1)
6.31.12.20	Variación Reserva Catastrófica de Terremoto	(654.469)	-	-	-	-	-	-	-	-	-	-
6.31.12.30	Variación Reserva Insuficiencia de Prima	594.142	-	-	-	-	-	-	(62)	-	-	-
6.31.12.40	Variación Otras Reservas Técnicas	1.311	-	-	-	-	-	-	-	-	-	-
6.31.13.00	Costo de Sinistros	93.193.987	-	-	-	-	7.737	260.892	1	(6)	-	-
6.31.13.10	Siniestros Directos	128.221.545	-	-	-	-	4.724	417.573	2	(11)	-	-
6.31.13.20	Siniestros Cedidos	35.027.558	-	-	-	-	(3.013)	156.681	1	(5)	-	-
6.31.13.30	Siniestros Aceptados	-	-	-	-	-	-	-	-	-	-	-
6.31.14.00	Resultado de Intermediación	18.888.270	-	-	742	9	105	28.888	33	-	-	1
6.31.14.10	Comisión Agentes Directos	10.468.350	-	-	73	-	-	4.375	-	-	-	-
6.31.14.20	Comisiones Corredores	25.449.196	-	-	669	9	105	52.680	758	-	-	3
6.31.14.30	Comisiones Reaseguro Aceptado	-	-	-	-	-	-	-	-	-	-	-
6.31.14.40	Comisiones Reaseguro Cedido	17.029.276	-	-	-	-	-	28.167	725	-	-	2
6.31.15.00	Gastos por Reaseguro No Proporcional	11.225.627	-	-	-	-	47	-	-	-	-	-
6.31.16.00	Deterioro de Seguros	(601.499)	-	-	(2)	(3)	(26)	(1.580)	-	-	-	-

6.01.02 CUADRO DE COSTO DE ADMINISTRACIÓN			Colectivos									
CODIGO	NOMBRE CUENTA	TOTAL	2011	2012	2013	2014	2015	2016	2017	2018	2019	2020
			11	12	13	14	15	16	17	18	19	20
6.31.20.00	COSTO DE ADMINISTRACIÓN	46.972.722	-	-	601	11	122	66.631	1.320	-	-	2
6.31.21.00	Costo de Administración Directo	-	-	-	-	-	-	-	-	-	-	-
6.31.21.10	Remuneración	-	-	-	-	-	-	-	-	-	-	-
6.31.21.20	Gastos asociados al canal de distribución	-	-	-	-	-	-	-	-	-	-	-
6.31.21.30	Otros	-	-	-	-	-	-	-	-	-	-	-
6.31.22.00	Costo de Administración Indirecto	46.972.722	-	-	601	11	122	66.631	1.320	-	-	2
6.31.22.10	Remuneración	20.476.736	-	-	262	5	53	29.046	575	-	-	1
6.31.22.20	Gastos asociados al canal de distribución	3.880.532	-	-	50	1	10	5.505	109	-	-	-
6.31.22.30	Otros	22.615.454	-	-	289	5	59	32.080	636	-	-	1

Cuadros Técnicos al 31 de diciembre de 2020

1. CUADRO DE MARGEN DE CONTRIBUCIÓN (6.01)

6.01.01 CUADRO DE MARGEN DE CONTRIBUCION CONTAUX			Todo Riesgo Construcción y Montaje	Averia Maquinaria	Equipo Electrónico	Garantía	Fidelidad	Seguro Extension y Garantía	Seguro de Credito por Ventas a Plazo	Seguro de Credito a la Exportacion	Otros Seguros de Credito	Salud
			2021	2022	2023	2024	2025	2026	2027	2028	2029	2030
6.31.10.00	MARGEN DE CONTRIBUCIÓN	57.005.158										
6.31.11.00	Prima Retenida	171.266.952										
6.31.11.10	Prima Directa	252.547.636										
6.31.11.20	Prima Aceptada	-										
6.31.11.30	Prima Cedida	81.280.684										
6.31.12.00	Variación de Reservas Técnicas	(8.444.591)										
6.31.12.10	Variación Reserva de Riesgos en Curso	(8.385.575)										
6.31.12.20	Variación Reserva Catastrófica de Terremoto	(654.469)										
6.31.12.30	Variación Reserva Insuficiencia de Prima	594.142										
6.31.12.40	Variación Otras Reservas Técnicas	1.311										
6.31.13.00	Costo de Sinestros	93.193.987										
6.31.13.10	Siniestros Directos	128.221.545										
6.31.13.20	Siniestros Cedidos	35.027.558										
6.31.13.30	Siniestros Aceptados	-										
6.31.14.00	Resultado de Intermediación	18.888.270										
6.31.14.10	Comisión Agentes Directos	10.468.350										
6.31.14.20	Comisiones Corredores	25.449.196										
6.31.14.30	Comisiones Reaseguro Aceptado	-										
6.31.14.40	Comisiones Reaseguro Cedido	17.029.276										
6.31.15.00	Gastos por Reaseguro No Proporcional	11.225.627										
6.31.16.00	Deterioro de Seguros	(601.499)										

6.01.02 CUADRO DE COSTO DE ADMINISTRACIÓN												
			21	22	23	24	25	26	27	28	29	30
6.31.20.00	COSTO DE ADMINISTRACIÓN	46.972.722										
6.31.21.00	Costo de Administración Directo	-										
6.31.21.10	Remuneración	-										
6.31.21.20	Gastos asociados al canal de distribución	-										
6.31.21.30	Otros	-										
6.31.22.00	Costo de Administración Indirecto	46.972.722										
6.31.22.10	Remuneración	20.476.736										
6.31.22.20	Gastos asociados al canal de distribución	3.880.532										
6.31.22.30	Otros	22.615.454										

Cuadros Técnicos al 31 de diciembre de 2020

1. CUADRO DE MARGEN DE CONTRIBUCIÓN (6.01)

6.01.01 CUADRO DE MARGEN DE CONTRIBUCION CONTAUX			Accidentes Personales	Seguro Obligatorio de Accidentes Personales (SOAP)	Seguro Cesantia	Seguro de Titulo	Seguro Agrícola	Seguro de Asistencia	Otros Seguros	
			2031	2032	2033	2034	2035	2036	2050	
CODIGO	NOMBRE CUENTA	TOTAL	Colectivos							Sub Total
			31	32	33	34	35	36	50	
6.31.10.00	MARGEN DE CONTRIBUCIÓN	57.005.158	(152.866)	-	-	-	-	(167.273)	79	332.444
6.31.11.00	Prima Retenida	171.266.952	52.712	-	-	-	-	48.439	248	2.808.813
6.31.11.10	Prima Directa	252.547.636	56.503	-	-	-	-	48.439	413	3.872.569
6.31.11.20	Prima Aceptada	-	-	-	-	-	-	-	-	-
6.31.11.30	Prima Cedida	81.280.684	3.791	-	-	-	-	-	165	1.063.756
6.31.12.00	Variación de Reservas Técnicas	(8.444.591)	(3.442)	-	-	-	-	(7.565)	153	(292.084)
6.31.12.10	Variación Reserva de Riesgos en Curso	(8.385.575)	(3.442)	-	-	-	-	(7.565)	153	(296.367)
6.31.12.20	Variación Reserva Catastrófica de Terremoto	(654.469)	-	-	-	-	-	-	-	-
6.31.12.30	Variación Reserva Insuficiencia de Prima	594.142	-	-	-	-	-	-	-	4.283
6.31.12.40	Variación Otras Reservas Técnicas	1.311	-	-	-	-	-	-	-	-
6.31.13.00	Costo de Siniestros	93.193.987	199.722	-	-	-	-	218.059	-	2.410.883
6.31.13.10	Siniestros Directos	128.221.545	199.722	-	-	-	-	218.059	-	2.796.038
6.31.13.20	Siniestros Cedidos	35.027.558	-	-	-	-	-	-	-	385.155
6.31.13.30	Siniestros Aceptados	-	-	-	-	-	-	-	-	-
6.31.14.00	Resultado de Intermediación	18.888.270	8.545	-	-	-	-	3.520	16	358.527
6.31.14.10	Comisión Agentes Directos	10.468.350	158	-	-	-	-	(5.034)	-	32.048
6.31.14.20	Comisiones Corredores	25.449.196	9.411	-	-	-	-	8.554	58	589.827
6.31.14.30	Comisiones Reaseguro Aceptado	-	-	-	-	-	-	-	-	-
6.31.14.40	Comisiones Reaseguro Cedido	17.029.276	1.024	-	-	-	-	-	42	263.348
6.31.15.00	Gastos por Reaseguro No Proporcional	11.225.627	-	-	-	-	-	-	-	79.354
6.31.16.00	Deterioro de Seguros	(601.499)	753	-	-	-	-	1.698	-	(80.311)

6.01.02 CUADRO DE COSTO DE ADMINISTRACIÓN

6.01.02 CUADRO DE COSTO DE ADMINISTRACIÓN			10.509	-	-	-	-	9.010	76	720.280
6.31.20.00	COSTO DE ADMINISTRACIÓN	46.972.722	10.509	-	-	-	-	9.010	76	720.280
6.31.21.00	Costo de Administración Directo	-	-	-	-	-	-	-	-	-
6.31.21.10	Remuneración	-	-	-	-	-	-	-	-	-
6.31.21.20	Gastos asociados al canal de distribución	-	-	-	-	-	-	-	-	-
6.31.21.30	Otros	-	-	-	-	-	-	-	-	-
6.31.22.00	Costo de Administración Indirecto	46.972.722	10.509	-	-	-	-	9.010	76	720.280
6.31.22.10	Remuneración	20.476.736	4.581	-	-	-	-	3.928	33	313.989
6.31.22.20	Gastos asociados al canal de distribución	3.880.532	868	-	-	-	-	744	6	59.504
6.31.22.30	Otros	22.615.454	5.060	-	-	-	-	4.338	37	346.787

Cuadros Técnicos al 31 de diciembre de 2020

1. CUADRO DE MARGEN DE CONTRIBUCIÓN (6.01)

6.01.01 CUADRO DE MARGEN DE CONTRIBUCION CONTAUX			Incendio	Pérdida de Beneficios por Incendio	Otros Riesgos Adicionales a Incendio	Terremoto y Tsunami	Pérdida de Beneficios por Terremoto	Otros Riesgos de la Naturaleza	Terrorismo	Robo	Cristales	Daños Físicos Vehículos Motorizados
			3101	3102	3103	3104	3105	3106	3107	3108	3109	3110
6.31.10.00	MARGEN DE CONTRIBUCIÓN	57.005.158										
6.31.11.00	Prima Retenida	171.266.952										
6.31.11.10	Prima Directa	252.547.636										
6.31.11.20	Prima Aceptada	-										
6.31.11.30	Prima Cédida	81.280.684										
6.31.12.00	Variación de Reservas Técnicas	(8.444.591)										
6.31.12.10	Variación Reserva de Riesgos en Curso	(8.385.575)										
6.31.12.20	Variación Reserva Catastrófica de Terremoto	(654.469)										
6.31.12.30	Variación Reserva Insuficiente de Prima	594.142										
6.31.12.40	Variación Otras Reservas Técnicas	1.311										
6.31.13.00	Costo de Sinistros	93.193.987										
6.31.13.10	Sinistros Directos	128.221.545										
6.31.13.20	Sinistros Cédidos	35.027.558										
6.31.13.30	Sinistros Aceptados	-										
6.31.14.00	Resultado de Intermediación	18.888.270										
6.31.14.10	Comisión Agentes Directos	10.468.350										
6.31.14.20	Comisiones Corredores	25.449.196										
6.31.14.30	Comisiones Reaseguro Aceptado	-										
6.31.14.40	Comisiones Reaseguro Cedido	17.029.276										
6.31.15.00	Gastos por Reaseguro No Proporcional	11.225.627										
6.31.16.00	Deterioro de Seguros	(601.499)										
			3101	3102	3103	3104	3105	3106	3107	3108	3109	3110
			Cartera Hipotecaria									
CODIGO	NOMBRE CUENTA	TOTAL	1	2	3	4	5	6	7	8	9	10
			37.993	5.871	(1.249)	(288.115)	-	(44.012)	5.095	115	(658)	-
			67.826	6.420	9.918	381.747	-	5.441	4.407	141	530	-
			113.306	10.651	17.052	645.099	-	6.836	5.378	229	590	-
			-	-	-	-	-	-	-	-	-	-
			45.480	4.231	7.134	263.352	-	1.395	971	88	60	-
			4.812	131	(664)	(13.797)	-	(2.226)	(2.029)	(3)	85	-
			2.489	19	(759)	(13.797)	-	(2.078)	(1.870)	(4)	75	-
			-	-	-	-	-	-	-	-	-	-
			2.323	112	95	-	-	(148)	(159)	1	10	-
			-	-	-	-	-	-	-	-	-	-
			38.225	(2)	10.092	(3.244)	-	39.755	-	-	-	-
			61.854	(7)	16.683	(5.471)	-	68.286	(1)	-	-	-
			23.629	(5)	6.591	(2.227)	-	28.531	(1)	-	-	-
			-	-	-	-	-	-	-	-	-	-
			3.324	651	1.739	30.540	-	1.388	1.179	29	1.046	-
			217	3	58	1.554	-	(59)	51	1	(308)	-
			14.220	1.703	3.430	76.390	-	1.876	1.435	50	1.369	-
			-	-	-	-	-	-	-	-	-	-
			11.113	1.055	1.749	47.404	-	429	307	22	15	-
			287	-	-	714.442	-	10.804	-	-	-	-
			(16.815)	(231)	-	(58.079)	-	(268)	162	-	57	-
			3101	3102	3103	3104	3105	3106	3107	3108	3109	3110
6.01.02 CUADRO DE COSTO DE ADMINISTRACIÓN												
6.31.20.00	COSTO DE ADMINISTRACIÓN	46.972.722	21.074	1.982	3.172	119.985	-	1.271	1.001	44	110	-
6.31.21.00	Costo de Administración Directo	-	-	-	-	-	-	-	-	-	-	-
6.31.21.10	Remuneración	-	-	-	-	-	-	-	-	-	-	-
6.31.21.20	Gastos asociados al canal de distribución	-	-	-	-	-	-	-	-	-	-	-
6.31.21.30	Otros	-	-	-	-	-	-	-	-	-	-	-
6.31.22.00	Costo de Administración Indirecto	46.972.722	21.074	1.982	3.172	119.985	-	1.271	1.001	44	110	-
6.31.22.10	Remuneración	20.476.736	9.187	864	1.383	52.305	-	554	436	19	48	-
6.31.22.20	Gastos asociados al canal de distribución	3.880.532	1.741	164	262	9.912	-	105	83	4	9	-
6.31.22.30	Otros	22.615.454	10.146	954	1.527	57.768	-	612	482	21	53	-

Cuadros Técnicos al 31 de diciembre de 2020

1. CUADRO DE MARGEN DE CONTRIBUCIÓN (6.01)

6.01.01 CUADRO DE MARGEN DE CONTRIBUCION CONTAUX			Casco Marítimo	Casco Aereo	Responsabilidad Civil Hogar y Condominios	Responsabilidad Civil Profesional	Responsabilidad Civil Industria, Infraestructura y Comercio	Responsabilidad Civil Vehículos Motorizados	Transporte Terrestre	Trnasporte Marítimo	Trnasporte Aéreo	Equipo Contratista
			3111	3112	3113	3114	3115	3116	3117	3118	3119	3120
6.31.10.00	MARGEN DE CONTRIBUCIÓN	57.005.158	Cartera Hipotecaria									
6.31.11.00	Prima Retenida	171.266.952	11	12	13	14	15	16	17	18	19	20
6.31.11.10	Prima Directa	252.547.636	-	-	185	-	-	-	-	-	-	-
6.31.11.20	Prima Aceptada	-	-	-	216	-	-	-	-	-	-	-
6.31.11.30	Prima Cedida	81.280.684	-	-	-	-	-	-	-	-	-	-
6.31.12.00	Variación de Reservas Técnicas	(8.444.591)	-	-	(5)	-	-	-	-	-	-	-
6.31.12.10	Variación Reserva de Riesgos en Curso	(8.385.575)	-	-	(5)	-	-	-	-	-	-	-
6.31.12.20	Variación Reserva Catastrófica de Terremoto	(654.469)	-	-	-	-	-	-	-	-	-	-
6.31.12.30	Variación Reserva Insuficiencia de Prima	594.142	-	-	-	-	-	-	-	-	-	-
6.31.12.40	Variación Otras Reservas Técnicas	1.311	-	-	-	-	-	-	-	-	-	-
6.31.13.00	Costo de Sinistros	93.193.987	-	-	-	-	-	-	-	-	-	-
6.31.13.10	Sinistros Directos	128.221.545	-	-	-	-	-	-	-	-	-	-
6.31.13.20	Sinistros Cedidos	35.027.558	-	-	-	-	-	-	-	-	-	-
6.31.13.30	Sinistros Aceptados	-	-	-	-	-	-	-	-	-	-	-
6.31.14.00	Resultado de Intermediación	18.888.270	-	-	36	-	-	-	-	-	-	-
6.31.14.10	Comisión Agentes Directos	10.468.350	-	-	(48)	-	-	-	-	-	-	-
6.31.14.20	Comisiones Corredores	25.449.196	-	-	84	-	-	-	-	-	-	-
6.31.14.30	Comisiones Reaseguro Aceptado	-	-	-	-	-	-	-	-	-	-	-
6.31.14.40	Comisiones Reaseguro Cedido	17.029.276	-	-	-	-	-	-	-	-	-	-
6.31.15.00	Gastos por Reaseguro No Proporcional	11.225.627	-	-	-	-	-	-	-	-	-	-
6.31.16.00	Deterioro de Seguros	(601.499)	-	-	-	-	-	-	-	-	-	-
6.01.02 CUADRO DE COSTO DE ADMINISTRACIÓN												
6.31.20.00	COSTO DE ADMINISTRACIÓN	46.972.722	-	-	39	-	-	-	-	-	-	-
6.31.21.00	Costo de Administración Directo	-	-	-	-	-	-	-	-	-	-	-
6.31.21.10	Remuneración	-	-	-	-	-	-	-	-	-	-	-
6.31.21.20	Gastos asociados al canal de distribución	-	-	-	-	-	-	-	-	-	-	-
6.31.21.30	Otros	-	-	-	-	-	-	-	-	-	-	-
6.31.22.00	Costo de Administración Indirecto	46.972.722	-	-	39	-	-	-	-	-	-	-
6.31.22.10	Remuneración	20.476.736	-	-	17	-	-	-	-	-	-	-
6.31.22.20	Gastos asociados al canal de distribución	3.880.532	-	-	3	-	-	-	-	-	-	-
6.31.22.30	Otros	22.615.454	-	-	19	-	-	-	-	-	-	-

Cuadros Técnicos al 31 de diciembre de 2020

1. CUADRO DE MARGEN DE CONTRIBUCIÓN (6.01)

6.01.01 CUADRO DE MARGEN DE CONTRIBUCION CONTAUX			Todo Riesgo Construcción y Montaje	Avería Maquinaria	Equipo Electrónico	Garantía	Fidelidad	Seguro Extensión y Garantía	Seguro de Credito por Ventas a Plazo	Seguro de Credito a la Exportacion	Otros Seguros de Credito	Salud
			3121	3122	3123	3124	3125	3126	3127	3128	3129	3130
			Cartera Hipotecaria									
CODIGO	NOMBRE CUENTA	TOTAL	21	22	23	24	25	26	27	28	29	30
6.31.10.00	MARGEN DE CONTRIBUCIÓN	57.005.158	-	-	-	-	-	-	-	-	-	-
6.31.11.00	Prima Retenida	171.266.952	-	-	-	-	-	-	-	-	-	-
6.31.11.10	Prima Directa	252.547.636	-	-	-	-	-	-	-	-	-	-
6.31.11.20	Prima Aceptada	-	-	-	-	-	-	-	-	-	-	-
6.31.11.30	Prima Cedida	81.280.684	-	-	-	-	-	-	-	-	-	-
6.31.12.00	Variación de Reservas Técnicas	(8.444.591)	-	-	-	-	-	-	-	-	-	-
6.31.12.10	Variación Reserva de Riesgos en Curso	(8.385.575)	-	-	-	-	-	-	-	-	-	-
6.31.12.20	Variación Reserva Catastrófica de Terremoto	(654.469)	-	-	-	-	-	-	-	-	-	-
6.31.12.30	Variación Reserva Insuficiencia de Prima	594.142	-	-	-	-	-	-	-	-	-	-
6.31.12.40	Variación Otras Reservas Técnicas	1.311	-	-	-	-	-	-	-	-	-	-
6.31.13.00	Costo de Sinistros	93.193.987	-	-	-	-	-	-	-	-	-	-
6.31.13.10	Sinistros Directos	128.221.545	-	-	-	-	-	-	-	-	-	-
6.31.13.20	Sinistros Cedidos	35.027.558	-	-	-	-	-	-	-	-	-	-
6.31.13.30	Sinistros Aceptados	-	-	-	-	-	-	-	-	-	-	-
6.31.14.00	Resultado de Intermediación	18.888.270	-	-	-	-	-	-	-	-	-	-
6.31.14.10	Comisión Agentes Directos	10.468.350	-	-	-	-	-	-	-	-	-	-
6.31.14.20	Comisiones Corredores	25.449.196	-	-	-	-	-	-	-	-	-	-
6.31.14.30	Comisiones Reaseguro Aceptado	-	-	-	-	-	-	-	-	-	-	-
6.31.14.40	Comisiones Reaseguro Cedido	17.029.276	-	-	-	-	-	-	-	-	-	-
6.31.15.00	Gastos por Reaseguro No Proporcional	11.225.627	-	-	-	-	-	-	-	-	-	-
6.31.16.00	Deterioro de Seguros	(601.499)	-	-	-	-	-	-	-	-	-	-
6.01.02 CUADRO DE COSTO DE ADMINISTRACIÓN												
6.31.20.00	COSTO DE ADMINISTRACIÓN	46.972.722	-	-	-	-	-	-	-	-	-	-
6.31.21.00	Costo de Administración Directo	-	-	-	-	-	-	-	-	-	-	-
6.31.21.10	Remuneración	-	-	-	-	-	-	-	-	-	-	-
6.31.21.20	Gastos asociados al canal de distribución	-	-	-	-	-	-	-	-	-	-	-
6.31.21.30	Otros	-	-	-	-	-	-	-	-	-	-	-
6.31.22.00	Costo de Administración Indirecto	46.972.722	-	-	-	-	-	-	-	-	-	-
6.31.22.10	Remuneración	20.476.736	-	-	-	-	-	-	-	-	-	-
6.31.22.20	Gastos asociados al canal de distribución	3.880.532	-	-	-	-	-	-	-	-	-	-
6.31.22.30	Otros	22.615.454	-	-	-	-	-	-	-	-	-	-

Cuadros Técnicos al 31 de diciembre de 2020

1. CUADRO DE MARGEN DE CONTRIBUCIÓN (6.01)

6.01.01 CUADRO DE MARGEN DE CONTRIBUCION CONTAUX			Accidentes Personales	Seguro Obligatorio de Accidentes Personales (SOAP)	Seguro Cesantia	Seguro de Titulo	Seguro Agrícola	Seguro de Asistencia	Otros Seguros
			3131	3132	3133	3134	3135	3136	3150
6.31.10.00	MARGEN DE CONTRIBUCIÓN	57.005.158							
6.31.11.00	Prima Retenida	171.266.952						1.587	
6.31.11.10	Prima Directa	252.547.636						1.587	
6.31.11.20	Prima Aceptada	-						-	
6.31.11.30	Prima Cedida	81.280.684						-	
6.31.12.00	Variación de Reservas Técnicas	(8.444.591)						(139)	
6.31.12.10	Variación Reserva de Riesgos en Curso	(8.385.575)						(139)	
6.31.12.20	Variación Reserva Catastrófica de Terremoto	(654.469)						-	
6.31.12.30	Variación Reserva Insuficiencia de Prima	594.142						-	
6.31.12.40	Variación Otras Reservas Técnicas	1.311						-	
6.31.13.00	Costo de Sinistros	93.193.987						4.468	
6.31.13.10	Sinistros Directos	128.221.545						4.468	
6.31.13.20	Sinistros Cedidos	35.027.558						-	
6.31.13.30	Sinistros Aceptados	-						-	
6.31.14.00	Resultado de Intermediación	18.888.270						401	
6.31.14.10	Comisión Agentes Directos	10.468.350						3	
6.31.14.20	Comisiones Corredores	25.449.196						398	
6.31.14.30	Comisiones Reaseguro Aceptado	-						-	
6.31.14.40	Comisiones Reaseguro Cedido	17.029.276						-	
6.31.15.00	Gastos por Reaseguro No Proporcional	11.225.627							
6.31.16.00	Deterioro de Seguros	(601.499)						12	

Cartera Hipotecaria								Sub Total
31	32	33	34	35	36	50		
-	-	-	-	-	(3.155)	-	(287.930)	
-	-	-	-	-	1.587	-	478.233	
-	-	-	-	-	1.587	-	800.944	
-	-	-	-	-	-	-	-	
-	-	-	-	-	-	-	322.711	
-	-	-	-	-	(139)	-	(13.835)	
-	-	-	-	-	(139)	-	(16.069)	
-	-	-	-	-	-	-	-	
-	-	-	-	-	-	-	2.234	
-	-	-	-	-	-	-	-	
-	-	-	-	-	4.468	-	89.294	
-	-	-	-	-	4.468	-	145.812	
-	-	-	-	-	-	-	56.518	
-	-	-	-	-	-	-	-	
-	-	-	-	-	-	-	-	
-	-	-	-	-	401	-	40.333	
-	-	-	-	-	-	-	1.472	
-	-	-	-	-	-	-	100.955	
-	-	-	-	-	-	-	-	
-	-	-	-	-	-	-	62.094	
-	-	-	-	-	-	-	725.533	
-	-	-	-	-	12	-	(75.162)	

6.01.02 CUADRO DE COSTO DE ADMINISTRACIÓN									
6.31.20.00	COSTO DE ADMINISTRACIÓN	46.972.722	-	-	-	-	295	-	148.973
6.31.21.00	Costo de Administración Directo	-	-	-	-	-	-	-	-
6.31.21.10	Remuneración	-	-	-	-	-	-	-	-
6.31.21.20	Gastos asociados al canal de distribución	-	-	-	-	-	-	-	-
6.31.21.30	Otros	-	-	-	-	-	-	-	-
6.31.22.00	Costo de Administración Indirecto	46.972.722	-	-	-	-	295	-	148.973
6.31.22.10	Remuneración	20.476.736	-	-	-	-	129	-	64.942
6.31.22.20	Gastos asociados al canal de distribución	3.880.532	-	-	-	-	24	-	12.307
6.31.22.30	Otros	22.615.454	-	-	-	-	142	-	71.724

Cuadros Técnicos al 31 de diciembre de 2020

1. CUADRO DE MARGEN DE CONTRIBUCIÓN (6.01)

6.01.01 CUADRO DE MARGEN DE CONTRIBUCION CONTAUX			Incendio	Pérdida de Beneficios por Incendio	Otros Riesgos Adicionales a Incendio	Terremoto y Tsunami	Pérdida de Beneficios por Terremoto	Otros Riesgos de la Naturaleza	Terrorismo	Robo	Cristales	Daños Físicos Vehículos Motorizados
			3201	3203	3203	3204	3205	3206	3207	3208	3209	3210
6.31.10.00	MARGEN DE CONTRIBUCIÓN	57.005.158										
6.31.11.00	Prima Retenida	171.266.952										
6.31.11.10	Prima Directa	252.547.636										
6.31.11.20	Prima Aceptada	-										
6.31.11.30	Prima Cedida	81.280.684										
6.31.12.00	Variación de Reservas Técnicas	(8.444.591)										
6.31.12.10	Variación Reserva de Riesgos en Curso	(8.385.575)										
6.31.12.20	Variación Reserva Catastrófica de Terremoto	(654.469)										
6.31.12.30	Variación Reserva Insuficiencia de Prima	594.142										
6.31.12.40	Variación Otras Reservas Técnicas	1.311										
6.31.13.00	Costo de Sinistros	93.193.987										
6.31.13.10	Sinistros Directos	128.221.545										
6.31.13.20	Sinistros Cedidos	35.027.558										
6.31.13.30	Sinistros Aceptados	-										
6.31.14.00	Resultado de Intermediación	18.888.270										
6.31.14.10	Comisión Agentes Directos	10.468.350										
6.31.14.20	Comisiones Corredores	25.449.196										
6.31.14.30	Comisiones Reaseguro Aceptado	-										
6.31.14.40	Comisiones Reaseguro Cedido	17.029.276										
6.31.15.00	Gastos por Reaseguro No Proporcional	11.225.627										
6.31.16.00	Deterioro de Seguros	(601.499)										

6.01.02 CUADRO DE COSTO DE ADMINISTRACIÓN			Cartera de Consumo									
CODIGO	NOMBRE CUENTA	TOTAL	1	2	3	4	5	6	7	8	9	10
6.31.20.00	COSTO DE ADMINISTRACIÓN	46.972.722										
6.31.21.00	Costo de Administración Directo	-										
6.31.21.10	Remuneración	-										
6.31.21.20	Gastos asociados al canal de distribución	-										
6.31.21.30	Otros	-										
6.31.22.00	Costo de Administración Indirecto	46.972.722										
6.31.22.10	Remuneración	20.476.736										
6.31.22.20	Gastos asociados al canal de distribución	3.880.532										
6.31.22.30	Otros	22.615.454										

Cuadros Técnicos al 31 de diciembre de 2020

1. CUADRO DE MARGEN DE CONTRIBUCIÓN (6.01)

6.01.01 CUADRO DE MARGEN DE CONTRIBUCION CONTAUX			Casco Marítimo	Casco Aéreo	Responsabilidad Civil Hogar y Condominios	Responsabilidad Civil Profesional	Responsabilidad Civil Industria, Infraestructura y Comercio	Responsabilidad Civil Vehículos Motorizados	Transporte Terrestre	Trnsporte Marítimo	Trnsporte Aéreo	Equipo Contratista
			3211	3212	3213	3214	3215	3216	3217	3218	3219	3220
6.31.10.00	MARGEN DE CONTRIBUCIÓN	57.005.158	Cartera de Consumo									
6.31.11.00	Prima Retenida	171.266.952	11	12	13	14	15	16	17	18	19	20
6.31.11.10	Prima Directa	252.547.636	-	-	-	-	-	-	-	-	-	-
6.31.11.20	Prima Aceptada	-	-	-	-	-	-	-	-	-	-	-
6.31.11.30	Prima Cedida	81.280.684	-	-	-	-	-	-	-	-	-	-
6.31.12.00	Variación de Reservas Técnicas	(8.444.591)	-	-	-	-	-	-	-	-	-	-
6.31.12.10	Variación Reserva de Riesgos en Curso	(8.385.575)	-	-	-	-	-	-	-	-	-	-
6.31.12.20	Variación Reserva Catastrófica de Terremoto	(654.469)	-	-	-	-	-	-	-	-	-	-
6.31.12.30	Variación Reserva Insuficiencia de Prima	594.142	-	-	-	-	-	-	-	-	-	-
6.31.12.40	Variación Otras Reservas Técnicas	1.311	-	-	-	-	-	-	-	-	-	-
6.31.13.00	Costo de Sinistros	93.193.987	-	-	-	-	-	-	-	-	-	-
6.31.13.10	Sinistros Directos	128.221.545	-	-	-	-	-	-	-	-	-	-
6.31.13.20	Sinistros Cedidos	35.027.558	-	-	-	-	-	-	-	-	-	-
6.31.13.30	Sinistros Aceptados	-	-	-	-	-	-	-	-	-	-	-
6.31.14.00	Resultado de Intermediación	18.888.270	-	-	-	-	-	-	-	-	-	-
6.31.14.10	Comisión Agentes Directos	10.468.350	-	-	-	-	-	-	-	-	-	-
6.31.14.20	Comisiones Corredores	25.449.196	-	-	-	-	-	-	-	-	-	-
6.31.14.30	Comisiones Reaseguro Aceptado	-	-	-	-	-	-	-	-	-	-	-
6.31.14.40	Comisiones Reaseguro Cedido	17.029.276	-	-	-	-	-	-	-	-	-	-
6.31.15.00	Gastos por Reaseguro No Proporcional	11.225.627	-	-	-	-	-	-	-	-	-	-
6.31.16.00	Deterioro de Seguros	(601.499)	-	-	-	-	-	-	-	-	-	-
6.01.02 CUADRO DE COSTO DE ADMINISTRACIÓN												
6.31.20.00	COSTO DE ADMINISTRACIÓN	46.972.722	-	-	-	-	-	-	-	-	-	-
6.31.21.00	Costo de Administración Directo	-	-	-	-	-	-	-	-	-	-	-
6.31.21.10	Remuneración	-	-	-	-	-	-	-	-	-	-	-
6.31.21.20	Gastos asociados al canal de distribución	-	-	-	-	-	-	-	-	-	-	-
6.31.21.30	Otros	-	-	-	-	-	-	-	-	-	-	-
6.31.22.00	Costo de Administración Indirecto	46.972.722	-	-	-	-	-	-	-	-	-	-
6.31.22.10	Remuneración	20.476.736	-	-	-	-	-	-	-	-	-	-
6.31.22.20	Gastos asociados al canal de distribución	3.880.532	-	-	-	-	-	-	-	-	-	-
6.31.22.30	Otros	22.615.454	-	-	-	-	-	-	-	-	-	-

Cuadros Técnicos al 31 de diciembre de 2020

1. CUADRO DE MARGEN DE CONTRIBUCIÓN (6.01)

6.01.01 CUADRO DE MARGEN DE CONTRIBUCION CONTAUX			Todo Riesgo Construcción y Montaje	Avería Maquinaria	Equipo Electrónico	Garantía	Fidelidad	Seguro Extension y Garantía	Seguro de Credito por Ventas a Plazo	Seguro de Credito a la Exportacion	Otros Seguros de Credito	Salud
			3221	3222	3223	3224	3225	3226	3227	3228	3229	3230
6.31.10.00	MARGEN DE CONTRIBUCIÓN	57.005.158	Cartera de Consumo									
6.31.11.00	Prima Retenida	171.266.952	(2.463)	-	-	-	-	-	-	-	-	-
6.31.11.10	Prima Directa	252.547.636	-	-	-	-	-	-	-	-	-	-
6.31.11.20	Prima Aceptada	-	-	-	-	-	-	-	-	-	-	-
6.31.11.30	Prima Cedida	81.280.684	-	-	-	-	-	-	-	-	-	-
6.31.12.00	Variación de Reservas Técnicas	(8.444.591)	-	-	-	-	-	-	-	-	-	-
6.31.12.10	Variación Reserva de Riesgos en Curso	(8.385.575)	-	-	-	-	-	-	-	-	-	-
6.31.12.20	Variación Reserva Catastrófica de Terremoto	(654.469)	-	-	-	-	-	-	-	-	-	-
6.31.12.30	Variación Reserva Insuficiencia de Prima	594.142	-	-	-	-	-	-	-	-	-	-
6.31.12.40	Variación Otras Reservas Técnicas	1.311	-	-	-	-	-	-	-	-	-	-
6.31.13.00	Costo de Sinistros	93.193.987	2.463	-	-	-	-	-	-	-	-	-
6.31.13.10	Sinistros Directos	128.221.545	13.986	-	-	-	-	-	-	-	-	-
6.31.13.20	Sinistros Cedidos	35.027.558	11.523	-	-	-	-	-	-	-	-	-
6.31.13.30	Sinistros Aceptados	-	-	-	-	-	-	-	-	-	-	-
6.31.14.00	Resultado de Intermediación	18.888.270	-	-	-	-	-	-	-	-	-	-
6.31.14.10	Comisión Agentes Directos	10.468.350	-	-	-	-	-	-	-	-	-	-
6.31.14.20	Comisiones Corredores	25.449.196	-	-	-	-	-	-	-	-	-	-
6.31.14.30	Comisiones Reaseguro Aceptado	-	-	-	-	-	-	-	-	-	-	-
6.31.14.40	Comisiones Reaseguro Cedido	17.029.276	-	-	-	-	-	-	-	-	-	-
6.31.15.00	Gastos por Reaseguro No Proporcional	11.225.627	-	-	-	-	-	-	-	-	-	-
6.31.16.00	Deterioro de Seguros	(601.499)	-	-	-	-	-	-	-	-	-	-
6.01.02 CUADRO DE COSTO DE ADMINISTRACIÓN												
6.31.20.00	COSTO DE ADMINISTRACIÓN	46.972.722	-	-	-	-	-	-	-	-	-	-
6.31.21.00	Costo de Administración Directo	-	-	-	-	-	-	-	-	-	-	-
6.31.21.10	Remuneración	-	-	-	-	-	-	-	-	-	-	-
6.31.21.20	Gastos asociados al canal de distribución	-	-	-	-	-	-	-	-	-	-	-
6.31.21.30	Otros	-	-	-	-	-	-	-	-	-	-	-
6.31.22.00	Costo de Administración Indirecto	46.972.722	-	-	-	-	-	-	-	-	-	-
6.31.22.10	Remuneración	20.476.736	-	-	-	-	-	-	-	-	-	-
6.31.22.20	Gastos asociados al canal de distribución	3.880.532	-	-	-	-	-	-	-	-	-	-
6.31.22.30	Otros	22.615.454	-	-	-	-	-	-	-	-	-	-

Cuadros Técnicos al 31 de diciembre de 2020

1. CUADRO DE MARGEN DE CONTRIBUCIÓN (6.01)

6.01.01 CUADRO DE MARGEN DE CONTRIBUCION CONTAUX			Accidentes Personales	Seguro Obligatorio de Accidentes Personales (SOAP)	Seguro Cesantia	Seguro de Titulo	Seguro Agricola	Seguro de Asistencia	Otros Seguros
			3231	3232	3233	3234	3235	3236	3250
6.31.10.00	MARGEN DE CONTRIBUCIÓN	57.005.158							
6.31.11.00	Prima Retenida	171.266.952							
6.31.11.10	Prima Directa	252.547.636							
6.31.11.20	Prima Aceptada	-							
6.31.11.30	Prima Cedida	81.280.684							
6.31.12.00	Variación de Reservas Técnicas	(8.444.591)							
6.31.12.10	Variación Reserva de Riesgos en Curso	(8.385.575)							
6.31.12.20	Variación Reserva Catastrófica de Terremoto	(654.469)							
6.31.12.30	Variación Reserva Insuficiencia de Prima	594.142							
6.31.12.40	Variación Otras Reservas Técnicas	1.311							
6.31.13.00	Costo de Sinistros	93.193.987							
6.31.13.10	Sinistros Directos	128.221.545							
6.31.13.20	Sinistros Cedidos	35.027.558							
6.31.13.30	Sinistros Aceptados	-							
6.31.14.00	Resultado de Intermediación	18.888.270							
6.31.14.10	Comisión Agentes Directos	10.468.350							
6.31.14.20	Comisiones Corredores	25.449.196							
6.31.14.30	Comisiones Reaseguro Aceptado	-							
6.31.14.40	Comisiones Reaseguro Cedido	17.029.276							
6.31.15.00	Gastos por Reaseguro No Proporcional	11.225.627							
6.31.16.00	Deterioro de Seguros	(601.499)							

Cartera de Consumo							
31	32	33	34	35	36	50	Sub Total
-	-	628.913	-	-	-	-	626.450
-	-	1.122.867	-	-	-	-	1.122.867
-	-	1.122.867	-	-	-	-	1.122.867
-	-	-	-	-	-	-	-
-	-	-	-	-	-	-	-
-	-	153.180	-	-	-	-	153.180
-	-	153.180	-	-	-	-	153.180
-	-	-	-	-	-	-	-
-	-	-	-	-	-	-	-
-	-	196.932	-	-	-	-	199.395
-	-	183.187	-	-	-	-	197.173
-	-	(13.745)	-	-	-	-	(2.222)
-	-	-	-	-	-	-	-
-	-	147.436	-	-	-	-	147.436
-	-	-	-	-	-	-	-
-	-	147.436	-	-	-	-	147.436
-	-	-	-	-	-	-	-
-	-	-	-	-	-	-	-
-	-	-	-	-	-	-	-
-	-	-	-	-	-	-	-
-	-	-	-	-	-	-	-
-	-	(3.594)	-	-	-	-	(3.594)

6.01.02 CUADRO DE COSTO DE ADMINISTRACIÓN									
6.31.20.00	COSTO DE ADMINISTRACIÓN	46.972.722							
6.31.21.00	Costo de Administración Directo	-							
6.31.21.10	Remuneración	-							
6.31.21.20	Gastos asociados al canal de distribución	-							
6.31.21.30	Otros	-							
6.31.22.00	Costo de Administración Indirecto	46.972.722							
6.31.22.10	Remuneración	20.476.736							
6.31.22.20	Gastos asociados al canal de distribución	3.880.532							
6.31.22.30	Otros	22.615.454							

-	-	208.848	-	-	-	-	208.848
-	-	-	-	-	-	-	-
-	-	-	-	-	-	-	-
-	-	-	-	-	-	-	-
-	-	208.848	-	-	-	-	208.848
-	-	91.043	-	-	-	-	91.043
-	-	17.253	-	-	-	-	17.253
-	-	100.552	-	-	-	-	100.552

Cuadros Técnicos al 31 de diciembre de 2020

1. CUADRO DE MARGEN DE CONTRIBUCIÓN (6.01)

6.01.01 CUADRO DE MARGEN DE CONTRIBUCION CONTAUX			Incendio	Pérdida de Beneficios por Incendio	Otros Riesgos Adicionales a Incendio	Terremoto y Tsunami	Pérdida de Beneficios por Terremoto	Otros Riesgos de la Naturaleza	Terrorismo	Robo	Cristales	Daños Físicos Vehículos Motorizados
			3301	3302	3303	3304	3305	3306	3307	3308	3309	3310
6.31.10.00	MARGEN DE CONTRIBUCIÓN	57.005.158	Otras Carteras									
6.31.11.00	Prima Retenida	171.266.952	1	2	3	4	5	6	7	8	9	10
6.31.11.10	Prima Directa	252.547.636	24.801	900	(81.074)	48.855	-	1.125	743	1.682	157	3.356.588
6.31.11.20	Prima Aceptada	-	120.559	861	1.431	136.039	-	2.409	1.449	680	318	14.812.552
6.31.11.30	Prima Cédida	81.280.684	199.233	1.406	2.168	238.735	-	4.078	2.194	1.121	475	14.812.598
6.31.12.00	Variación de Reservas Técnicas	(8.444.591)	-	-	-	-	-	-	-	-	-	-
6.31.12.10	Variación Reserva de Riesgos en Curso	(8.385.575)	78.674	545	737	102.696	-	1.669	745	441	157	46
6.31.12.20	Variación Reserva Catastrófica de Terremoto	(654.469)	47.710	(86)	67	62.896	-	(63)	109	(12)	(33)	1.017.204
6.31.12.30	Variación Reserva Insuficiencia de Prima	594.142	43.795	(90)	100	65.275	-	(7)	109	32	(36)	1.017.204
6.31.12.40	Variación Otras Reservas Técnicas	1.311	-	-	-	(2.379)	-	-	-	-	-	-
6.31.13.00	Costo de Sinistros	93.193.987	3.915	4	(33)	-	-	(56)	-	(44)	3	-
6.31.13.10	Sinistros Directos	128.221.545	10.850	(3)	81.818	-	-	(155)	-	(1.347)	-	7.370.048
6.31.13.20	Sinistros Cédidos	35.027.558	15.230	(7)	141.234	-	-	(434)	-	(2.245)	-	7.380.966
6.31.13.30	Sinistros Aceptados	-	4.380	(4)	59.416	-	-	(279)	-	(898)	-	10.918
6.31.14.00	Resultado de Intermediación	18.888.270	-	-	-	-	-	-	-	-	-	-
6.31.14.10	Comisión Agentes Directos	10.468.350	25.221	(33)	161	27.177	-	454	127	17	208	2.912.094
6.31.14.20	Comisiones Corredores	25.449.196	-	-	-	-	-	-	-	-	-	-
6.31.14.30	Comisiones Reaseguro Aceptado	-	43.718	100	346	45.663	-	871	314	129	247	2.912.106
6.31.14.40	Comisiones Reaseguro Cedido	17.029.276	-	-	-	-	-	-	-	-	-	-
6.31.15.00	Gastos por Reaseguro No Proporcional	11.225.627	18.497	133	185	18.486	-	417	187	112	39	12
6.31.16.00	Deterioro de Seguros	(601.499)	-	-	-	-	-	-	-	-	-	-
			11.977	83	459	(2.889)	-	1.048	470	340	(14)	156.618
6.01.02 CUADRO DE COSTO DE ADMINISTRACIÓN												
6.31.20.00	COSTO DE ADMINISTRACIÓN	46.972.722	37.056	262	403	44.404	-	759	408	208	89	2.755.077
6.31.21.00	Costo de Administración Directo	-	-	-	-	-	-	-	-	-	-	-
6.31.21.10	Remuneración	-	-	-	-	-	-	-	-	-	-	-
6.31.21.20	Gastos asociados al canal de distribución	-	-	-	-	-	-	-	-	-	-	-
6.31.21.30	Otros	-	-	-	-	-	-	-	-	-	-	-
6.31.22.00	Costo de Administración Indirecto	46.972.722	37.056	262	403	44.404	-	759	408	208	89	2.755.077
6.31.22.10	Remuneración	20.476.736	16.154	114	176	19.357	-	331	178	91	39	1.201.016
6.31.22.20	Gastos asociados al canal de distribución	3.880.532	3.061	22	33	3.668	-	63	34	17	7	227.604
6.31.22.30	Otros	22.615.454	17.841	126	194	21.379	-	365	196	100	43	1.326.457

Cuadros Técnicos al 31 de diciembre de 2020

1. CUADRO DE MARGEN DE CONTRIBUCIÓN (6.01)

6.01.01 CUADRO DE MARGEN DE CONTRIBUCION CONTAUX			Casco Marítimo	Casco Aéreo	Responsabilidad Civil Hogar y Condominios	Responsabilidad Civil Profesional	Responsabilidad Civil Industria, Infraestructura y Comercio	Responsabilidad Civil Vehículos Motorizados	Transporte Terrestre	Transporte Marítimo	Transporte Aéreo	Equipo Contratista
			3311	3312	3313	3314	3315	3316	3317	3318	3319	3320
CODIGO	NOMBRE CUENTA	TOTAL	Otras Carteras									
			11	12	13	14	15	16	17	18	19	20
6.31.10.00	MARGEN DE CONTRIBUCIÓN	57.005.158	-	-	655	-	6	456.425	-	-	-	-
6.31.11.00	Prima Retenida	171.266.952	-	-	2.343	-	5	1.378.052	-	-	-	-
6.31.11.10	Prima Directa	252.547.636	-	-	2.343	-	5	1.372.593	-	-	-	-
6.31.11.20	Prima Aceptada	-	-	-	-	-	-	-	-	-	-	-
6.31.11.30	Prima Cedita	81.280.684	-	-	-	-	-	(5.459)	-	-	-	-
6.31.12.00	Variación de Reservas Técnicas	(8.444.591)	-	-	(79)	-	(1)	(141.649)	-	-	-	-
6.31.12.10	Variación Reserva de Riesgos en Curso	(8.385.575)	-	-	(79)	-	(1)	(141.649)	-	-	-	-
6.31.12.20	Variación Reserva Catastrófica de Terremoto	(654.469)	-	-	-	-	-	-	-	-	-	-
6.31.12.30	Variación Reserva Insuficiencia de Prima	594.142	-	-	-	-	-	-	-	-	-	-
6.31.12.40	Variación Otras Reservas Técnicas	1.311	-	-	-	-	-	-	-	-	-	-
6.31.13.00	Costo de Sinistros	93.193.987	-	-	(7)	-	-	768.068	-	-	-	-
6.31.13.10	Siniestros Directos	128.221.545	-	-	(11)	-	-	769.862	-	-	-	-
6.31.13.20	Siniestros Cedidos	35.027.558	-	-	(4)	-	-	1.794	-	-	-	-
6.31.13.30	Siniestros Aceptados	-	-	-	-	-	-	-	-	-	-	-
6.31.14.00	Resultado de Intermediación	18.888.270	-	-	375	-	-	281.014	-	-	-	-
6.31.14.10	Comisión Agentes Directos	10.468.350	-	-	-	-	-	-	-	-	-	-
6.31.14.20	Comisiones Corredores	25.449.196	-	-	375	-	-	279.540	-	-	-	-
6.31.14.30	Comisiones Reaseguro Aceptado	-	-	-	-	-	-	-	-	-	-	-
6.31.14.40	Comisiones Reaseguro Cedido	17.029.276	-	-	-	-	-	(1.474)	-	-	-	-
6.31.15.00	Gastos por Reaseguro No Proporcional	11.225.627	-	-	-	-	-	-	-	-	-	-
6.31.16.00	Deterioro de Seguros	(601.499)	-	-	1.399	-	-	14.194	-	-	-	-
6.01.02 CUADRO DE COSTO DE ADMINISTRACIÓN												
6.31.20.00	COSTO DE ADMINISTRACIÓN	46.972.722	-	-	436	-	-	255.297	-	-	-	-
6.31.21.00	Costo de Administración Directo	-	-	-	-	-	-	-	-	-	-	-
6.31.21.10	Remuneración	-	-	-	-	-	-	-	-	-	-	-
6.31.21.20	Gastos asociados al canal de distribución	-	-	-	-	-	-	-	-	-	-	-
6.31.21.30	Otros	-	-	-	-	-	-	-	-	-	-	-
6.31.22.00	Costo de Administración Indirecto	46.972.722	-	-	436	-	-	255.297	-	-	-	-
6.31.22.10	Remuneración	20.476.736	-	-	190	-	-	111.291	-	-	-	-
6.31.22.20	Gastos asociados al canal de distribución	3.880.532	-	-	36	-	-	21.091	-	-	-	-
6.31.22.30	Otros	22.615.454	-	-	210	-	-	122.915	-	-	-	-

Cuadros Técnicos al 31 de diciembre de 2020

1. CUADRO DE MARGEN DE CONTRIBUCIÓN (6.01)

6.01.01 CUADRO DE MARGEN DE CONTRIBUCION CONTAUX			Todo Riesgo Construcción y Montaje	Averia Maquinaria	Equipo Electrónico	Garantía	Fidelidad	Seguro Extensión y Garantía	Seguro de Credito por Ventas a Plazo	Seguro de Credito a la Exportacion	Otros Seguros de Credito	Salud
			3321	3322	3323	3324	3325	3326	3327	3328	3329	3330
6.31.10.00	MARGEN DE CONTRIBUCIÓN	57.005.158	Otras Carteras									
6.31.11.00	Prima Retenida	171.266.952	21	22	23	24	25	26	27	28	29	30
6.31.11.10	Prima Directa	252.547.636	-	-	-	-	-	(299.143)	-	-	-	-
6.31.11.20	Prima Aceptada	-	-	-	-	-	-	1.128.889	-	-	-	-
6.31.11.30	Prima Cedida	81.280.684	-	-	-	-	-	-	-	-	-	-
6.31.12.00	Variación de Reservas Técnicas	(8.444.591)	-	-	-	-	-	(1.352.661)	-	-	-	-
6.31.12.10	Variación Reserva de Riesgos en Curso	(8.385.575)	-	-	-	-	-	(1.352.661)	-	-	-	-
6.31.12.20	Variación Reserva Catastrófica de Terremoto	(654.469)	-	-	-	-	-	-	-	-	-	-
6.31.12.30	Variación Reserva Insuficiencia de Prima	594.142	-	-	-	-	-	-	-	-	-	-
6.31.12.40	Variación Otras Reservas Técnicas	1.311	-	-	-	-	-	-	-	-	-	-
6.31.13.00	Costo de Sinestros	93.193.987	-	-	-	-	-	2.472.388	-	-	-	-
6.31.13.10	Sinestros Directos	128.221.545	-	-	-	-	-	2.472.388	-	-	-	-
6.31.13.20	Sinestros Cedidos	35.027.558	-	-	-	-	-	-	-	-	-	-
6.31.13.30	Sinestros Aceptados	-	-	-	-	-	-	-	-	-	-	-
6.31.14.00	Resultado de Intermediación	18.888.270	-	-	-	-	-	308.349	-	-	-	-
6.31.14.10	Comisión Agentes Directos	10.468.350	-	-	-	-	-	-	-	-	-	-
6.31.14.20	Comisiones Corredores	25.449.196	-	-	-	-	-	308.349	-	-	-	-
6.31.14.30	Comisiones Reaseguro Aceptado	-	-	-	-	-	-	-	-	-	-	-
6.31.14.40	Comisiones Reaseguro Cedido	17.029.276	-	-	-	-	-	-	-	-	-	-
6.31.15.00	Gastos por Reaseguro No Proporcional	11.225.627	-	-	-	-	-	-	-	-	-	-
6.31.16.00	Deterioro de Seguros	(601.499)	-	-	-	-	-	(44)	-	-	-	-
6.01.02 CUADRO DE COSTO DE ADMINISTRACIÓN												
6.31.20.00	COSTO DE ADMINISTRACIÓN	46.972.722	-	-	-	-	-	209.968	-	-	-	-
6.31.21.00	Costo de Administración Directo	-	-	-	-	-	-	-	-	-	-	-
6.31.21.10	Remuneración	-	-	-	-	-	-	-	-	-	-	-
6.31.21.20	Gastos asociados al canal de distribución	-	-	-	-	-	-	-	-	-	-	-
6.31.21.30	Otros	-	-	-	-	-	-	-	-	-	-	-
6.31.22.00	Costo de Administración Indirecto	46.972.722	-	-	-	-	-	209.968	-	-	-	-
6.31.22.10	Remuneración	20.476.736	-	-	-	-	-	91.531	-	-	-	-
6.31.22.20	Gastos asociados al canal de distribución	3.880.532	-	-	-	-	-	17.346	-	-	-	-
6.31.22.30	Otros	22.615.454	-	-	-	-	-	101.091	-	-	-	-

Cuadros Técnicos al 31 de diciembre de 2020

1. CUADRO DE MARGEN DE CONTRIBUCIÓN (6.01)

6.01.01 CUADRO DE MARGEN DE CONTRIBUCION CONTAUX			Accidentes Personales	Seguro Obligatorio de Accidentes Personales (SOAP)	Seguro Cesantía	Seguro de Titulo	Seguro Agrícola	Seguro de Asistencia	Otros Seguros	
			3331	3332	3333	33334	3335	3336	3350	
CODIGO	NOMBRE CUENTA	TOTAL	Otras Carteras							Sub Total
			31	32	33	34	35	36	50	
6.31.10.00	MARGEN DE CONTRIBUCIÓN	57.005.158	131.007	-	-	-	-	10.687	72	3.653.486
6.31.11.00	Prima Retenida	171.266.952	106.167	-	-	-	-	185.765	320	17.877.839
6.31.11.10	Prima Directa	252.547.636	106.167	-	-	-	-	185.765	320	18.058.090
6.31.11.20	Prima Aceptada	-	-	-	-	-	-	-	-	-
6.31.11.30	Prima Cedida	81.280.684	-	-	-	-	-	-	-	180.251
6.31.12.00	Variación de Reservas Técnicas	(8.444.591)	(47.907)	-	-	-	-	57.413	(51)	(357.143)
6.31.12.10	Variación Reserva de Riesgos en Curso	(8.385.575)	(47.907)	-	-	-	-	57.413	(51)	(358.553)
6.31.12.20	Variación Reserva Catastrófica de Terremoto	(654.469)	-	-	-	-	-	-	-	(2.379)
6.31.12.30	Variación Reserva Insuficiencia de Prima	594.142	-	-	-	-	-	-	-	3.789
6.31.12.40	Variación Otras Reservas Técnicas	1.311	-	-	-	-	-	-	-	-
6.31.13.00	Costo de Sinistros	93.193.987	892	-	-	-	-	79.425	(7)	10.781.970
6.31.13.10	Sinistros Directos	128.221.545	892	-	-	-	-	79.425	(29)	10.857.271
6.31.13.20	Sinistros Cedidos	35.027.558	-	-	-	-	-	-	(22)	75.301
6.31.13.30	Sinistros Aceptados	-	-	-	-	-	-	-	-	-
6.31.14.00	Resultado de Intermediación	18.888.270	21.660	-	-	-	-	35.811	49	3.612.684
6.31.14.10	Comisión Agentes Directos	10.468.350	-	-	-	-	-	-	-	-
6.31.14.20	Comisiones Corredores	25.449.196	21.660	-	-	-	-	35.811	49	3.649.278
6.31.14.30	Comisiones Reaseguro Aceptado	-	-	-	-	-	-	-	-	-
6.31.14.40	Comisiones Reaseguro Cedido	17.029.276	-	-	-	-	-	-	-	36.594
6.31.15.00	Gastos por Reaseguro No Proporcional	11.225.627	-	-	-	-	-	-	-	-
6.31.16.00	Deterioro de Seguros	(601.499)	515	-	-	-	-	2.429	257	186.842

6.01.02 CUADRO DE COSTO DE ADMINISTRACIÓN			19.746	-	-	-	-	34.551	60	3.358.724
6.31.20.00	COSTO DE ADMINISTRACIÓN	46.972.722	19.746	-	-	-	-	34.551	60	3.358.724
6.31.21.00	Costo de Administración Directo	-	-	-	-	-	-	-	-	-
6.31.21.10	Remuneración	-	-	-	-	-	-	-	-	-
6.31.21.20	Gastos asociados al canal de distribución	-	-	-	-	-	-	-	-	-
6.31.21.30	Otros	-	-	-	-	-	-	-	-	-
6.31.22.00	Costo de Administración Indirecto	46.972.722	19.746	-	-	-	-	34.551	60	3.358.724
6.31.22.10	Remuneración	20.476.736	8.608	-	-	-	-	15.062	26	1.464.164
6.31.22.20	Gastos asociados al canal de distribución	3.880.532	1.631	-	-	-	-	2.854	5	277.472
6.31.22.30	Otros	22.615.454	9.507	-	-	-	-	16.635	29	1.617.088

Cuadros Técnicos al 31 de diciembre de 2020

1. CUADRO DE MARGEN DE CONTRIBUCIÓN (6.01)

6.01.01 CUADRO DE MARGEN DE CONTRIBUCION CONTAUX			Incendio	Pérdida de Beneficios por Incendio	Otros Riesgos Adicionales a Incendio	Terremoto y Tsunami	Pérdida de Beneficios por Terremoto	Otros Riesgos de la Naturaleza	Terrorismo	Robo	Cristales	Daños Físicos Vehículos Motorizados
			4001	4002	4003	4004	4005	4006	4007	4008	4009	4010
6.31.10.00	MARGEN DE CONTRIBUCIÓN	57.005.158	Industria, Infraestructura y Comercio									
6.31.11.00	Prima Retenida	171.266.952	(640.312)	(1.195.070)	(2.139.154)	(440.117)	616.164	(327.957)	4.024.934	558.340	7.243	4.793.316
6.31.11.10	Prima Directa	252.547.636	5.097.962	364.417	241.942	6.731.578	572.181	203.428	219.319	1.052.721	7.927	14.226.171
6.31.11.20	Prima Aceptada	-	20.315.569	2.497.543	743.245	22.818.667	3.501.116	548.863	881.718	2.182.643	13.201	18.679.522
6.31.11.30	Prima Cedida	81.280.684	-	-	-	-	-	-	-	-	-	-
6.31.12.00	Variación de Reservas Técnicas	(8.444.591)	15.217.607	2.133.126	501.303	16.087.089	2.928.935	345.435	662.399	1.129.922	5.274	4.453.351
6.31.12.10	Variación Reserva de Riesgos en Curso	(8.385.575)	1.446.928	182.648	59.009	820.628	231.309	(38.865)	74.434	62.634	(24)	(1.340.045)
6.31.12.20	Variación Reserva Catastrófica de Terremoto	(654.469)	1.033.234	121.867	44.145	1.355.136	149.387	(43.306)	51.885	18.848	(242)	(1.340.045)
6.31.12.30	Variación Reserva Insuficiencia de Prima	594.142	-	-	-	(534.508)	-	-	-	-	-	-
6.31.12.40	Variación Otras Reservas Técnicas	1.311	413.694	60.781	14.864	-	81.922	4.441	22.549	43.786	218	-
6.31.13.00	Costo de Sinistros	93.193.987	4.476.786	1.547.328	2.312.686	149.723	-	(30.923)	(3.857.279)	449.708	(92)	8.847.619
6.31.13.10	Sinistros Directos	128.221.545	16.382.617	4.510.411	5.491.939	349.882	-	(40.685)	(14.342.227)	749.459	(1.313)	11.980.772
6.31.13.20	Sinistros Cedidos	35.027.558	11.905.831	2.963.083	3.179.253	200.159	-	(9.762)	(10.484.948)	299.751	(1.221)	3.133.153
6.31.13.30	Sinistros Aceptados	-	-	-	-	-	-	-	-	-	-	-
6.31.14.00	Resultado de Intermediación	18.888.270	(838.905)	(166.980)	15.483	(1.328.783)	(273.396)	(5.956)	(22.560)	(6.471)	1.076	1.884.587
6.31.14.10	Comisión Agentes Directos	10.468.350	55.468	(724)	2.021	21.949	(3.596)	4.774	3.762	5.604	203	898.468
6.31.14.20	Comisiones Corredores	25.449.196	1.930.681	140.452	124.248	1.380.244	152.847	65.705	79.189	240.326	2.147	2.188.271
6.31.14.30	Comisiones Reaseguro Aceptado	-	-	-	-	-	-	-	-	-	-	-
6.31.14.40	Comisiones Reaseguro Cedido	17.029.276	2.825.054	306.708	110.786	2.730.976	422.647	76.435	105.511	252.401	1.274	1.202.152
6.31.15.00	Gastos por Reaseguro No Proporcional	11.225.627	573.139	-	-	7.474.833	-	595.181	-	-	-	28.942
6.31.16.00	Deterioro de Seguros	(601.499)	80.326	(3.509)	(6.082)	55.294	(1.896)	11.948	(210)	(11.490)	(276)	11.752
6.01.02 CUADRO DE COSTO DE ADMINISTRACIÓN			3.778.604	464.532	138.240	4.244.169	651.192	102.086	163.995	405.962	2.455	3.474.307
6.31.20.00	COSTO DE ADMINISTRACIÓN	46.972.722	3.778.604	464.532	138.240	4.244.169	651.192	102.086	163.995	405.962	2.455	3.474.307
6.31.21.00	Costo de Administración Directo	-	-	-	-	-	-	-	-	-	-	-
6.31.21.10	Remuneración	-	-	-	-	-	-	-	-	-	-	-
6.31.21.20	Gastos asociados al canal de distribución	-	-	-	-	-	-	-	-	-	-	-
6.31.21.30	Otros	-	-	-	-	-	-	-	-	-	-	-
6.31.22.00	Costo de Administración Indirecto	46.972.722	3.778.604	464.532	138.240	4.244.169	651.192	102.086	163.995	405.962	2.455	3.474.307
6.31.22.10	Remuneración	20.476.736	1.647.200	202.503	60.263	1.850.153	283.873	44.502	71.490	176.970	1.070	1.514.549
6.31.22.20	Gastos asociados al canal de distribución	3.880.532	312.160	38.376	11.420	350.621	53.797	8.434	13.848	33.538	203	287.021
6.31.22.30	Otros	22.615.454	1.819.244	223.653	66.557	2.043.395	313.522	49.150	78.957	195.454	1.182	1.672.737

Cuadros Técnicos al 31 de diciembre de 2020

1. CUADRO DE MARGEN DE CONTRIBUCIÓN (6.01)

6.01.01 CUADRO DE MARGEN DE CONTRIBUCION CONTAUX			Casco Marítimo	Casco Aéreo	Responsabilidad Civil Hogar y Condominios	Responsabilidad Civil Profesional	Responsabilidad Civil Industria, Infraestructura y Comercio	Responsabilidad Civil Vehículos Motorizados	Transporte Terrestre	Transporte Marítimo	Transporte Aéreo	Equipo Contratista
			4011	4012	4013	4014	4015	4016	4017	4018	4019	4020
			Industria, Infraestructura y Comercio									
CODIGO	NOMBRE CUENTA	TOTAL	11	12	13	14	15	16	17	18	19	20
6.31.10.00	MARGEN DE CONTRIBUCIÓN	57.005.158	200.131	43	1.906	(434.711)	1.034.260	(26.194)	2.491.478	155.609	32.673	(18.060)
6.31.11.00	Prima Retenida	171.266.952	185.951	-	1.928	210.407	2.401.844	2.359.898	5.381.174	146.790	21.317	805.611
6.31.11.10	Prima Directa	252.547.636	1.334.562	-	1.928	267.191	5.252.805	3.492.373	6.969.996	713.278	76.716	3.170.205
6.31.11.20	Prima Aceptada	-	-	-	-	-	-	-	-	-	-	-
6.31.11.30	Prima Cediada	81.280.684	1.148.611	-	-	56.784	2.850.961	1.132.475	1.588.822	566.488	55.399	2.364.594
6.31.12.00	Variación de Reservas Técnicas	(8.444.591)	151.340	-	(9)	(37.422)	(278.985)	(320.917)	32.728	(13.196)	(1.457)	163.168
6.31.12.10	Variación Reserva de Riesgos en Curso	(8.385.575)	153.282	-	(9)	(37.422)	(278.985)	(320.917)	116.890	(1.503)	121	163.168
6.31.12.20	Variación Reserva Catastrófica de Terremoto	(654.469)	-	-	-	-	-	-	-	-	-	-
6.31.12.30	Variación Reserva Insuficiencia de Prima	594.142	(1.942)	-	-	-	-	-	(84.162)	(11.693)	(1.578)	-
6.31.12.40	Variación Otras Reservas Técnicas	1.311	-	-	-	-	-	-	-	-	-	-
6.31.13.00	Costo de Sinistros	93.193.987	30.697	(43)	(305)	668.285	1.345.839	2.446.541	1.389.927	46.396	(6.532)	789.960
6.31.13.10	Sinistros Directos	128.221.545	203.775	(589)	(503)	910.260	8.471.815	3.652.191	1.816.760	133.459	(28.283)	2.676.989
6.31.13.20	Sinistros Cediados	35.027.558	173.078	(546)	(198)	241.975	7.125.976	1.205.650	426.833	87.063	(21.751)	1.887.029
6.31.13.30	Sinistros Aceptados	-	-	-	-	-	-	-	-	-	-	-
6.31.14.00	Resultado de Intermediación	18.888.270	(194.121)	-	351	16.418	296.722	239.727	1.484.858	(35.026)	(3.070)	(221.288)
6.31.14.10	Comisión Agentes Directos	10.468.350	68	-	28	(1.506)	14.283	55.898	31.258	62	-	11.812
6.31.14.20	Comisiones Corredores	25.449.196	86.161	-	323	29.038	559.431	490.187	1.931.446	85.458	11.053	414.594
6.31.14.30	Comisiones Reaseguro Aceptado	-	-	-	-	-	-	-	-	-	-	-
6.31.14.40	Comisiones Reaseguro Cedido	17.029.276	280.350	-	-	11.114	282.992	306.358	477.846	120.546	14.123	647.694
6.31.15.00	Gastos por Reaseguro No Proporcional	11.225.627	-	-	-	-	77.870	-	36.055	13.388	4.064	268.706
6.31.16.00	Deterioro de Seguros	(601.499)	(2.096)	-	(15)	(2.163)	(67.862)	20.741	(53.872)	(20.381)	(4.361)	(176.875)
6.01.02 CUADRO DE COSTO DE ADMINISTRACIÓN			248.222	-	359	49.697	976.998	649.565	1.296.388	132.667	14.269	589.643
6.31.20.00	COSTO DE ADMINISTRACIÓN	46.972.722	248.222	-	359	49.697	976.998	649.565	1.296.388	132.667	14.269	589.643
6.31.21.00	Costo de Administración Directo	-	-	-	-	-	-	-	-	-	-	-
6.31.21.10	Remuneración	-	-	-	-	-	-	-	-	-	-	-
6.31.21.20	Gastos asociados al canal de distribución	-	-	-	-	-	-	-	-	-	-	-
6.31.21.30	Otros	-	-	-	-	-	-	-	-	-	-	-
6.31.22.00	Costo de Administración Indirecto	46.972.722	248.222	-	359	49.697	976.998	649.565	1.296.388	132.667	14.269	589.643
6.31.22.10	Remuneración	20.476.736	108.207	-	156	21.664	425.901	283.164	565.132	57.833	6.220	257.042
6.31.22.20	Gastos asociados al canal de distribución	3.880.532	20.506	-	30	4.106	80.712	53.662	107.098	10.960	1.179	48.712
6.31.22.30	Otros	22.615.454	119.509	-	173	23.927	470.385	312.739	624.158	63.874	6.870	283.889

Cuadros Técnicos al 31 de diciembre de 2020

1. CUADRO DE MARGEN DE CONTRIBUCIÓN (6.01)

6.01.01 CUADRO DE MARGEN DE CONTRIBUCION CONTAUX			Todo Riesgo Construcción y Montaje	Avería Maquinaria	Equipo Electrónico	Garantía	Fidelidad	Seguro Extension y Garantía	Seguro de Credito por Ventas a Plazo	Seguro de Credito a la Exportacion	Otros Seguros de Credito	Salud
			4021	4022	4023	4024	4025	4026	4027	4028	4029	4030
			Industria, Infraestructura y Comercio									
CODIGO	NOMBRE CUENTA	TOTAL	21	22	23	24	25	26	27	28	29	30
6.31.10.00	MARGEN DE CONTRIBUCIÓN	57.005.158	313.637	168.535	18.305	540.808	2.837.756	17	-	-	-	-
6.31.11.00	Prima Retenida	171.266.952	237.358	7.030	131.600	741.773	3.988.112	18	-	-	-	-
6.31.11.10	Prima Directa	252.547.636	3.202.971	30.472	523.856	4.929.696	3.988.112	18	-	-	-	-
6.31.11.20	Prima Aceptada	-	-	-	-	-	-	-	-	-	-	-
6.31.11.30	Prima Cedida	81.280.684	2.965.613	23.442	392.256	4.187.923	-	-	-	-	-	-
6.31.12.00	Variación de Reservas Técnicas	(8.444.591)	(63.396)	(6.469)	18.694	926.475	16.909	(1)	-	-	-	-
6.31.12.10	Variación Reserva de Riesgos en Curso	(8.385.575)	(63.396)	(6.469)	18.694	926.475	16.909	(1)	-	-	-	-
6.31.12.20	Variación Reserva Catastrófica de Terremoto	(654.469)	-	-	-	-	-	-	-	-	-	-
6.31.12.30	Variación Reserva Insuficiencia de Prima	594.142	-	-	-	-	-	-	-	-	-	-
6.31.12.40	Variación Otras Reservas Técnicas	1.311	-	-	-	-	-	-	-	-	-	-
6.31.13.00	Costo de Sinistros	93.193.987	205.271	(153.663)	70.022	25.201	467.271	-	-	-	-	-
6.31.13.10	Sinistros Directos	128.221.545	4.379.350	(151.802)	270.802	177.214	470.770	-	-	-	-	-
6.31.13.20	Sinistros Cedidos	35.027.558	4.174.079	1.861	200.780	152.013	3.499	-	-	-	-	-
6.31.13.30	Sinistros Aceptados	-	-	-	-	-	-	-	-	-	-	-
6.31.14.00	Resultado de Intermediación	18.888.270	(348.061)	(2.946)	(39.956)	(949.221)	631.215	2	-	-	-	-
6.31.14.10	Comisión Agentes Directos	10.468.350	1.461	192	916	53.744	-	5	-	-	-	-
6.31.14.20	Comisiones Corredores	25.449.196	333.986	3.520	70.717	485.153	631.215	(3)	-	-	-	-
6.31.14.30	Comisiones Reaseguro Aceptado	-	-	-	-	-	-	-	-	-	-	-
6.31.14.40	Comisiones Reaseguro Cedido	17.029.276	683.508	6.658	111.589	1.488.118	-	-	-	-	-	-
6.31.15.00	Gastos por Reaseguro No Proporcional	11.225.627	123.021	-	65.216	135.511	-	-	-	-	-	-
6.31.16.00	Deterioro de Seguros	(601.499)	6.886	1.573	(681)	62.999	34.961	-	-	-	-	-
6.01.02 CUADRO DE COSTO DE ADMINISTRACIÓN			595.738	5.668	97.435	916.901	741.771	3	-	-	-	-
6.31.20.00	COSTO DE ADMINISTRACIÓN	46.972.722	595.738	5.668	97.435	916.901	741.771	3	-	-	-	-
6.31.21.00	Costo de Administración Directo	-	-	-	-	-	-	-	-	-	-	-
6.31.21.10	Remuneración	-	-	-	-	-	-	-	-	-	-	-
6.31.21.20	Gastos asociados al canal de distribución	-	-	-	-	-	-	-	-	-	-	-
6.31.21.30	Otros	-	-	-	-	-	-	-	-	-	-	-
6.31.22.00	Costo de Administración Indirecto	46.972.722	595.738	5.668	97.435	916.901	741.771	3	-	-	-	-
6.31.22.10	Remuneración	20.476.736	259.699	2.471	42.475	399.703	323.359	1	-	-	-	-
6.31.22.20	Gastos asociados al canal de distribución	3.880.532	49.215	468	8.049	75.747	61.280	-	-	-	-	-
6.31.22.30	Otros	22.615.454	286.824	2.729	46.911	441.451	357.132	2	-	-	-	-

Cuadros Técnicos al 31 de diciembre de 2020

1. CUADRO DE MARGEN DE CONTRIBUCIÓN (6.01)

6.01.01 CUADRO DE MARGEN DE CONTRIBUCION CONTAUX			Accidentes Personales	Seguro Obligatorio de Accidentes Personales (SOAP)	Seguro Cesantía	Seguro de Titulo	Seguro Agrícola	Seguro de Asistencia	Otros Seguros	
			4031	4032	4033	4034	4035	4036	4050	
CODIGO	NOMBRE CUENTA	TOTAL	Industria, Infraestructura y Comercio							Sub Total
			31	32	33	34	35	36	50	
6.31.10.00	MARGEN DE CONTRIBUCIÓN	57.005.158	453.510	1.402.851	-	28.020	107	167.795	2.785.872	17.411.735
6.31.11.00	Prima Retenida	171.266.952	511.547	2.715.440	-	19.774	-	129.669	1.177.333	49.892.220
6.31.11.10	Prima Directa	252.547.636	545.128	2.715.440	-	131.817	-	129.669	10.865.881	120.524.201
6.31.11.20	Prima Aceptada	-	-	-	-	-	-	-	-	-
6.31.11.30	Prima Cedida	81.280.684	33.581	-	-	112.043	-	-	9.688.548	70.631.981
6.31.12.00	Variación de Reservas Técnicas	(8.444.591)	(114.343)	187.444	-	1.311	-	(439.974)	(538.153)	1.182.403
6.31.12.10	Variación Reserva de Riesgos en Curso	(8.385.575)	(114.343)	187.444	-	-	-	(439.974)	(538.153)	1.172.720
6.31.12.20	Variación Reserva Catastrófica de Terremoto	(654.469)	-	-	-	-	-	-	-	(534.508)
6.31.12.30	Variación Reserva Insuficiencia de Prima	594.142	-	-	-	-	-	-	-	542.880
6.31.12.40	Variación Otras Reservas Técnicas	1.311	-	-	-	1.311	-	-	-	1.311
6.31.13.00	Costo de Sinistros	93.193.987	(12.472)	874.522	-	19.570	-	427.057	215.343	22.744.443
6.31.13.10	Sinistros Directos	128.221.545	(13.553)	874.522	-	130.468	-	427.057	1.260.732	50.742.289
6.31.13.20	Sinistros Cedidos	35.027.558	(1.081)	-	-	110.898	-	-	1.045.389	27.997.846
6.31.13.30	Sinistros Aceptados	-	-	-	-	-	-	-	-	-
6.31.14.00	Resultado de Intermediación	18.888.270	119.972	245.847	-	(31.121)	(107)	16.039	(1.402.551)	(924.222)
6.31.14.10	Comisión Agentes Directos	10.468.350	(85.157)	36.448	-	-	-	(151.420)	38	956.059
6.31.14.20	Comisiones Corredores	25.449.196	214.340	209.399	-	8.982	(107)	167.459	577.560	12.614.022
6.31.14.30	Comisiones Reaseguro Aceptado	-	-	-	-	-	-	-	-	-
6.31.14.40	Comisiones Reaseguro Cedido	17.029.276	9.211	-	-	40.103	-	-	1.980.149	14.494.303
6.31.15.00	Gastos por Reaseguro No Proporcional	11.225.627	68.637	3.045	-	2.545	-	-	144.453	9.614.606
6.31.16.00	Deterioro de Seguros	(601.499)	(3.757)	1.731	-	(551)	-	(41.248)	(27.631)	(136.745)

6.01.02 CUADRO DE COSTO DE ADMINISTRACIÓN			101.391	505.060	-	24.517	-	24.118	2.021.004	22.416.956
6.31.20.00	COSTO DE ADMINISTRACIÓN	46.972.722	101.391	505.060	-	24.517	-	24.118	2.021.004	22.416.956
6.31.21.00	Costo de Administración Directo	-	-	-	-	-	-	-	-	-
6.31.21.10	Remuneración	-	-	-	-	-	-	-	-	-
6.31.21.20	Gastos asociados al canal de distribución	-	-	-	-	-	-	-	-	-
6.31.21.30	Otros	-	-	-	-	-	-	-	-	-
6.31.22.00	Costo de Administración Indirecto	46.972.722	101.391	505.060	-	24.517	-	24.118	2.021.004	22.416.956
6.31.22.10	Remuneración	20.476.736	44.199	220.170	-	10.688	-	10.514	881.012	9.772.183
6.31.22.20	Gastos asociados al canal de distribución	3.880.532	8.376	41.724	-	2.025	-	1.992	166.963	1.851.922
6.31.22.30	Otros	22.615.454	48.816	243.166	-	11.804	-	11.612	973.029	10.792.851

Cuadros Técnicos al 31 de diciembre de 2020

2. CUADRO DE COSTOS DE SINIESTRO (6.02)

6.02 CUADRO COSTO DE SINIESTROS - EN MILES DE PESOS			Incendio	Pérdida de Beneficios por Incendio	Otros Riesgos Adicionales a Incendio	Terremoto y Tsunami	Pérdida de Beneficios por Terremoto	Otros Riesgos de la Naturaleza	Terrorismo	Robo	Cristales	Daños Físicos Vehículos Motorizados
			1001	1002	1003	1004	1005	1006	1007	1008	1009	1010
CODIGO	NOMBRE CUENTA	TOTAL	Individuales									
			1	2	3	4	5	6	7	8	9	10
6.25.00.00	Costo de Siniestros	93.193.987	228.029	(113)	480.186	(993)	-	(10.368)	(15)	(3.798)	(100)	43.093.918
6.25.01.00	Siniestros Pagados	89.604.550	367.883	486	366.311	(32)	-	534	(22)	(922)	(8)	44.526.517
6.25.02.00	Variación Reserva de Siniestros	3.589.437	(139.854)	(599)	113.875	(961)	-	(10.902)	7	(2.876)	(92)	(1.432.599)
6.25.03.00	Siniestros por Pagar brutos	136.981.567	281.867	134	501.474	-	-	5.216	21	2.844	40	17.671.751
6.25.00.00	Costo de Siniestros	93.193.987	228.029	(113)	480.186	(993)	-	(10.368)	(15)	(3.798)	(100)	43.093.918
6.25.10.00	Siniestros Pagados	89.604.550	367.883	486	366.311	(32)	-	534	(22)	(922)	(8)	44.526.517
6.25.11.00	Directos	158.188.780	760.647	902	596.419	(32)	-	1.235	(22)	(209)	(8)	54.911.049
6.25.12.00	Cedidos	53.775.392	307.518	416	229.998	-	-	701	-	713	-	423.340
6.25.13.00	Aceptados	-	-	-	-	-	-	-	-	-	-	-
6.25.14.00	Recuperos	(14.808.838)	(85.246)	-	(110)	-	-	-	-	-	-	(9.961.192)
6.25.20.00	Siniestros por Pagar	67.031.645	79.023	134	256.469	-	-	5.216	21	2.844	40	17.313.668
6.25.21.00	Liquidados	4.411.510	772	134	81.326	-	-	5.216	21	2.844	40	85.880
6.25.21.10	Directos	5.645.988	2.066	134	84.925	-	-	5.216	21	2.844	40	87.639
6.25.21.20	Cedidos	1.234.478	1.294	-	3.599	-	-	-	-	-	-	1.759
6.25.21.30	Aceptados	-	-	-	-	-	-	-	-	-	-	-
6.25.22.00	En Proceso de Liquidación	53.682.900	66.985	-	159.009	-	-	-	-	-	-	16.086.135
6.25.22.40	Siniestros reportados	53.682.900	66.985	-	159.009	-	-	-	-	-	-	16.086.135
6.25.22.10	Directos	117.548.669	248.957	-	372.374	-	-	-	-	-	-	16.371.684
6.25.22.20	Cedidos	63.865.769	181.972	-	213.365	-	-	-	-	-	-	285.549
6.25.22.30	Aceptados	-	-	-	-	-	-	-	-	-	-	-
6.25.22.50	Siniestros Detectados y no Reportados	-	-	-	-	-	-	-	-	-	-	-
6.25.22.51	Directos	-	-	-	-	-	-	-	-	-	-	-
6.25.22.52	Cedidos	-	-	-	-	-	-	-	-	-	-	-
6.25.22.53	Aceptados	-	-	-	-	-	-	-	-	-	-	-
6.25.23.00	Ocurridos y No Reportados	8.937.235	11.266	-	16.134	-	-	-	-	-	-	1.141.653
6.25.30.00	Siniestros por Pagar Periodo Anterior	63.442.208	218.877	733	142.594	961	-	16.118	14	5.720	132	18.746.267

Cuadros Técnicos al 31 de diciembre de 2020

2. CUADRO DE COSTOS DE SINIESTRO (6.02)

6.02 CUADRO COSTO DE SINIESTROS - EN MILES DE PESOS			Casco Marítimo	Casco Aereo	Responsabilidad Civil Hogar y Condominios	Responsabilidad Civil Profesional	Responsabilidad Civil Industria, Infraestructura y Comercio	Responsabilidad Civil Vehículos Motorizados	Transporte Terrestre	Trnsporte Marítimo	Trnsporte Aéreo	Equipo Contratista
			1011	1012	1013	1014	1015	1016	1017	1018	1019	1020
CODIGO	NOMBRE CUENTA	TOTAL	Individuales									
			11	12	13	14	15	16	17	18	19	20
6.25.00.00	Costo de Siniestros	93.193.987	-	-	566	2.000.247	1.399.864	3.970.717	-	-	-	-
6.25.01.00	Siniestros Pagados	89.604.550	-	-	558	268.577	321.875	3.355.251	-	-	-	-
6.25.02.00	Variación Reserva de Siniestros	3.589.437	-	-	8	1.731.670	1.077.989	615.466	-	-	-	-
6.25.03.00	Siniestros por Pagar brutos	136.981.567	-	-	8	5.112.099	4.764.728	2.895.937	-	-	-	-
6.25.00.00	Costo de Siniestros	93.193.987	-	-	566	2.000.247	1.399.864	3.970.717	-	-	-	-
6.25.10.00	Siniestros Pagados	89.604.550	-	-	558	268.577	321.875	3.355.251	-	-	-	-
6.25.11.00	Directos	158.188.780	-	-	(8)	285.663	789.047	3.429.321	-	-	-	-
6.25.12.00	Cedidos	53.775.392	-	-	-	5.038	464.281	55.129	-	-	-	-
6.25.13.00	Aceptados	-	-	-	-	-	-	-	-	-	-	-
6.25.14.00	Recuperos	(14.808.838)	-	-	566	(12.048)	(2.891)	(18.941)	-	-	-	-
6.25.20.00	Siniestros por Pagar	67.031.645	-	-	8	4.434.948	2.631.178	2.791.382	-	-	-	-
6.25.21.00	Liquidados	4.411.510	-	-	8	110.370	58.086	130.850	-	-	-	-
6.25.21.10	Directos	5.645.988	-	-	8	110.370	75.989	130.927	-	-	-	-
6.25.21.20	Cedidos	1.234.478	-	-	-	-	17.903	77	-	-	-	-
6.25.21.30	Aceptados	-	-	-	-	-	-	-	-	-	-	-
6.25.22.00	En Proceso de Liquidación	53.682.900	-	-	-	3.343.027	1.788.097	2.660.532	-	-	-	-
6.25.22.40	Siniestros reportados	53.682.900	-	-	-	3.343.027	1.788.097	2.660.532	-	-	-	-
6.25.22.10	Directos	117.548.669	-	-	-	3.535.357	3.516.009	2.765.010	-	-	-	-
6.25.22.20	Cedidos	63.865.769	-	-	-	192.330	1.727.912	104.478	-	-	-	-
6.25.22.30	Aceptados	-	-	-	-	-	-	-	-	-	-	-
6.25.22.50	Siniestros Detectados y no Reportados	-	-	-	-	-	-	-	-	-	-	-
6.25.22.51	Directos	-	-	-	-	-	-	-	-	-	-	-
6.25.22.52	Cedidos	-	-	-	-	-	-	-	-	-	-	-
6.25.22.53	Aceptados	-	-	-	-	-	-	-	-	-	-	-
6.25.23.00	Ocurridos y No Reportados	8.937.235	-	-	-	981.551	784.995	-	-	-	-	-
6.25.30.00	Siniestros por Pagar Periodo Anterior	63.442.208	-	-	-	2.703.278	1.553.189	2.175.916	-	-	-	-

Cuadros Técnicos al 31 de diciembre de 2020

2. CUADRO DE COSTOS DE SINIESTRO (6.02)

6.02 CUADRO COSTO DE SINIESTROS - EN MILES DE PESOS			Todo Riesgo Construcción y Montaje	Avería Maquinaria	Equipo Electrónico	Garantía	Fidelidad	Seguro Extensión y Garantía	Seguro de Credito por Ventas a Plazo	Seguro de Credito a la Exportacion	Otros Seguros de Credito	Salud
			1021	1022	1023	1024	1025	1026	1027	1028	1029	1030
CODIGO	NOMBRE CUENTA	TOTAL	Individuales									
			21	22	23	24	25	26	27	28	29	30
6.25.00.00	Costo de Siniestros	93.193.987	(2)	(5)	(324)	4.348	-	639	-	-	-	-
6.25.01.00	Siniestros Pagados	89.604.550	-	(1)	(6)	5.179	-	2.138	-	-	-	-
6.25.02.00	Variación Reserva de Siniestros	3.589.437	(2)	(4)	(318)	(831)	-	(1.499)	-	-	-	-
6.25.03.00	Siniestros por Pagar brutos	136.981.567	-	68	-	14.679	-	-	-	-	-	-
6.25.00.00	Costo de Siniestros	93.193.987	(2)	(5)	(324)	4.348	-	639	-	-	-	-
6.25.10.00	Siniestros Pagados	89.604.550	-	(1)	(6)	5.179	-	2.138	-	-	-	-
6.25.11.00	Directos	158.188.780	-	(1)	(6)	30.658	-	2.138	-	-	-	-
6.25.12.00	Cedidos	53.775.392	-	-	-	24.506	-	-	-	-	-	-
6.25.13.00	Aceptados	-	-	-	-	-	-	-	-	-	-	-
6.25.14.00	Recuperos	(14.808.838)	-	-	-	(973)	-	-	-	-	-	-
6.25.20.00	Siniestros por Pagar	67.031.645	-	68	-	14.679	-	-	-	-	-	-
6.25.21.00	Liquidados	4.411.510	-	68	-	14.679	-	-	-	-	-	-
6.25.21.10	Directos	5.645.988	-	68	-	14.679	-	-	-	-	-	-
6.25.21.20	Cedidos	1.234.478	-	-	-	-	-	-	-	-	-	-
6.25.21.30	Aceptados	-	-	-	-	-	-	-	-	-	-	-
6.25.22.00	En Proceso de Liquidación	53.682.900	-	-	-	-	-	-	-	-	-	-
6.25.22.40	Siniestros reportados	53.682.900	-	-	-	-	-	-	-	-	-	-
6.25.22.10	Directos	117.548.669	-	-	-	-	-	-	-	-	-	-
6.25.22.20	Cedidos	63.865.769	-	-	-	-	-	-	-	-	-	-
6.25.22.30	Aceptados	-	-	-	-	-	-	-	-	-	-	-
6.25.22.50	Siniestros Detectados y no Reportados	-	-	-	-	-	-	-	-	-	-	-
6.25.22.51	Directos	-	-	-	-	-	-	-	-	-	-	-
6.25.22.52	Cedidos	-	-	-	-	-	-	-	-	-	-	-
6.25.22.53	Aceptados	-	-	-	-	-	-	-	-	-	-	-
6.25.23.00	Ocurridos y No Reportados	8.937.235	-	-	-	-	-	-	-	-	-	-
6.25.30.00	Siniestros por Pagar Periodo Anterior	63.442.208	2	72	318	15.510	-	1.499	-	-	-	-

Cuadros Técnicos al 31 de diciembre de 2020

2. CUADRO DE COSTOS DE SINIESTRO (6.02)

6.02 CUADRO COSTO DE SINIESTROS - EN MILES DE PESOS			Accidentes Personales	Seguro Obligatorio de Accidentes Personales (SOAP)	Seguro Cesantía	Seguro de Título	Seguro Agrícola	Seguro de Asistencia	Otros Seguros	
			1031	1032	1033	1034	1035	1036	1050	
CODIGO	NOMBRE CUENTA	TOTAL	Individuales							Sub Total
			31	32	33	34	35	36	50	
6.25.00.00	Costo de Siniestros	93.193.987	1.018.739	3.631.631	-	-	1.094.162	61.852	(1.178)	56.968.002
6.25.01.00	Siniestros Pagados	89.604.550	830.019	3.941.150	-	-	1.525.304	61.892	269	55.572.952
6.25.02.00	Variación Reserva de Siniestros	3.589.437	188.720	(309.519)	-	-	(431.142)	(40)	(1.447)	1.395.050
6.25.03.00	Siniestros por Pagar brutos	136.981.567	526.220	1.747.676	-	-	5.501.111	6	39.417	39.065.296
6.25.00.00	Costo de Siniestros	93.193.987	1.018.739	3.631.631	-	-	1.094.162	61.852	(1.178)	56.968.002
6.25.10.00	Siniestros Pagados	89.604.550	830.019	3.941.150	-	-	1.525.304	61.892	269	55.572.952
6.25.11.00	Directos	158.188.780	830.112	3.941.150	-	-	7.512.110	61.892	6.458	73.158.515
6.25.12.00	Cedidos	53.775.392	-	-	-	-	5.986.703	-	6.189	7.504.532
6.25.13.00	Aceptados	-	-	-	-	-	-	-	-	-
6.25.14.00	Recuperos	(14.808.838)	(93)	-	-	-	(103)	-	-	(10.081.031)
6.25.20.00	Siniestros por Pagar	67.031.645	526.130	1.747.675	-	-	1.159.182	6	19.581	30.982.252
6.25.21.00	Liquidados	4.411.510	3.493	163.200	-	-	87.318	6	14.788	759.099
6.25.21.10	Directos	5.645.988	3.493	163.200	-	-	141.803	6	14.975	838.403
6.25.21.20	Cedidos	1.234.478	-	-	-	-	54.485	-	187	79.304
6.25.21.30	Aceptados	-	-	-	-	-	-	-	-	-
6.25.22.00	En Proceso de Liquidación	53.682.900	296.747	703.855	-	-	858.640	-	4.592	25.967.619
6.25.22.40	Siniestros reportados	53.682.900	296.747	703.855	-	-	858.640	-	4.592	25.967.619
6.25.22.10	Directos	117.548.669	296.835	703.855	-	-	4.293.209	-	22.959	32.126.249
6.25.22.20	Cedidos	63.865.769	88	-	-	-	3.434.569	-	18.367	6.158.630
6.25.22.30	Aceptados	-	-	-	-	-	-	-	-	-
6.25.22.50	Siniestros Detectados y no Reportados	-	-	-	-	-	-	-	-	-
6.25.22.51	Directos	-	-	-	-	-	-	-	-	-
6.25.22.52	Cedidos	-	-	-	-	-	-	-	-	-
6.25.22.53	Aceptados	-	-	-	-	-	-	-	-	-
6.25.23.00	Ocurridos y No Reportados	8.937.235	225.890	880.620	-	-	213.224	-	201	4.255.534
6.25.30.00	Siniestros por Pagar Periodo Anterior	63.442.208	337.410	2.057.194	-	-	1.590.324	46	21.028	29.587.202

Cuadros Técnicos al 31 de diciembre de 2020

2. CUADRO DE COSTOS DE SINIESTRO (6.02)

6.02 CUADRO COSTO DE SINIESTROS - EN MILES DE PESOS			Incendio	Pérdida de Beneficios por Incendio	Otros Riesgos Adicionales a Incendio	Terremoto y Tsunami	Pérdida de Beneficios por Terremoto	Otros Riesgos de la Naturaleza	Terrorismo	Robo	Cristales	Daños Físicos Vehículos Motorizados
			2001	2002	2003	2004	2005	2006	2007	2008	2009	2010
CODIGO	NOMBRE CUENTA	TOTAL	1	2	3	4	5	6	7	8	9	10
6.25.00.00	Costo de Siniestros	93.193.987	153.109	(43)	37.531	(3.659)	-	(1.558)	-	(220)	199	1.539.124
6.25.01.00	Siniestros Pagados	89.604.550	205.786	(2)	278.160	(94)	-	1.601	(1)	(6)	974	1.609.437
6.25.02.00	Variación Reserva de Siniestros	3.589.437	(52.677)	(41)	(240.629)	(3.565)	-	(3.159)	1	(214)	(775)	(70.313)
6.25.03.00	Siniestros por Pagar brutos	136.981.567	172.398	1	357.571	2.631	-	1.985	1	1.533	-	493.220
6.25.00.00	Costo de Siniestros	93.193.987	153.109	(43)	37.531	(3.659)	-	(1.558)	-	(220)	199	1.539.124
6.25.10.00	Siniestros Pagados	89.604.550	205.786	(2)	278.160	(94)	-	1.601	(1)	(6)	974	1.609.437
6.25.11.00	Directos	158.188.780	369.624	(2)	746.128	(94)	-	2.557	(1)	(6)	1.125	2.225.813
6.25.12.00	Cedidos	53.775.392	162.617	-	467.968	-	-	956	-	-	151	332.684
6.25.13.00	Aceptados	-	-	-	-	-	-	-	-	-	-	-
6.25.14.00	Recuperos	(14.808.838)	(1.221)	-	-	-	-	-	-	-	-	(283.692)
6.25.20.00	Siniestros por Pagar	67.031.645	69.633	1	67.404	2.631	-	1.985	1	1.533	-	384.750
6.25.21.00	Liquidados	4.411.510	30.423	1	56.600	2.631	-	1.985	1	1.533	-	63.673
6.25.21.10	Directos	5.645.988	30.423	1	56.778	2.631	-	1.985	1	1.533	-	101.500
6.25.21.20	Cedidos	1.234.478	-	-	178	-	-	-	-	-	-	37.827
6.25.21.30	Aceptados	-	-	-	-	-	-	-	-	-	-	-
6.25.22.00	En Proceso de Liquidación	53.682.900	29.914	-	9.062	-	-	-	-	-	-	292.392
6.25.22.40	Siniestros reportados	53.682.900	29.914	-	9.062	-	-	-	-	-	-	292.392
6.25.22.10	Directos	117.548.669	116.524	-	296.023	-	-	-	-	-	-	361.257
6.25.22.20	Cedidos	63.865.769	86.610	-	286.961	-	-	-	-	-	-	68.865
6.25.22.30	Aceptados	-	-	-	-	-	-	-	-	-	-	-
6.25.22.50	Siniestros Detectados y no Reportados	-	-	-	-	-	-	-	-	-	-	-
6.25.22.51	Directos	-	-	-	-	-	-	-	-	-	-	-
6.25.22.52	Cedidos	-	-	-	-	-	-	-	-	-	-	-
6.25.22.53	Aceptados	-	-	-	-	-	-	-	-	-	-	-
6.25.23.00	Ocurridos y No Reportados	8.937.235	9.296	-	1.742	-	-	-	-	-	-	28.685
6.25.30.00	Siniestros por Pagar Periodo Anterior	63.442.208	122.310	42	308.033	6.196	-	5.144	-	1.747	775	455.063

Cuadros Técnicos al 31 de diciembre de 2020

2. CUADRO DE COSTOS DE SINIESTRO (6.02)

6.02 CUADRO COSTO DE SINIESTROS - EN MILES DE PESOS			Casco Marítimo	Casco Aereo	Responsabilidad Civil Hogar y Condominios	Responsabilidad Civil Profesional	Responsabilidad Civil Industria, Infraestructura y Comercio	Responsabilidad Civil Vehículos Motorizados	Transporte Terrestre	Transporte Marítimo	Transporte Aéreo	Equipo Contratista
			2011	2012	2013	2014	2015	2016	2017	2018	2019	2020
CODIGO	NOMBRE CUENTA	TOTAL	Colectivos									
			11	12	13	14	15	16	17	18	19	20
6.25.00.00	Costo de Siniestros	93.193.987	-	-	-	-	7.737	260.892	1	(6)	-	-
6.25.01.00	Siniestros Pagados	89.604.550	-	-	(1)	-	(1.092)	197.905	113	-	-	-
6.25.02.00	Variación Reserva de Siniestros	3.589.437	-	-	1	-	8.829	62.987	(112)	(6)	-	-
6.25.03.00	Siniestros por Pagar brutos	136.981.567	-	-	1	-	188.040	249.539	-	(11)	-	-
6.25.00.00	Costo de Siniestros	93.193.987	-	-	-	-	7.737	260.892	1	(6)	-	-
6.25.10.00	Siniestros Pagados	89.604.550	-	-	(1)	-	(1.092)	197.905	113	-	-	-
6.25.11.00	Directos	158.188.780	-	-	(1)	-	(1.092)	316.313	188	-	-	-
6.25.12.00	Cedidos	53.775.392	-	-	-	-	-	117.703	75	-	-	-
6.25.13.00	Aceptados	-	-	-	-	-	-	-	-	-	-	-
6.25.14.00	Recuperos	(14.808.838)	-	-	-	-	-	(705)	-	-	-	-
6.25.20.00	Siniestros por Pagar	67.031.645	-	-	1	-	169.110	174.378	-	4	-	-
6.25.21.00	Liquidados	4.411.510	-	-	1	-	-	14.842	-	-	-	-
6.25.21.10	Directos	5.645.988	-	-	1	-	-	15.643	-	-	-	-
6.25.21.20	Cedidos	1.234.478	-	-	-	-	-	801	-	-	-	-
6.25.21.30	Aceptados	-	-	-	-	-	-	-	-	-	-	-
6.25.22.00	En Proceso de Liquidación	53.682.900	-	-	-	-	130.816	159.536	-	-	-	-
6.25.22.40	Siniestros reportados	53.682.900	-	-	-	-	130.816	159.536	-	-	-	-
6.25.22.10	Directos	117.548.669	-	-	-	-	130.816	233.897	-	-	-	-
6.25.22.20	Cedidos	63.865.769	-	-	-	-	-	74.361	-	-	-	-
6.25.22.30	Aceptados	-	-	-	-	-	-	-	-	-	-	-
6.25.22.50	Siniestros Detectados y no Reportados	-	-	-	-	-	-	-	-	-	-	-
6.25.22.51	Directos	-	-	-	-	-	-	-	-	-	-	-
6.25.22.52	Cedidos	-	-	-	-	-	-	-	-	-	-	-
6.25.22.53	Aceptados	-	-	-	-	-	-	-	-	-	-	-
6.25.23.00	Ocurridos y No Reportados	8.937.235	-	-	-	-	38.294	-	-	4	-	-
6.25.30.00	Siniestros por Pagar Periodo Anterior	63.442.208	-	-	-	-	160.281	111.391	112	10	-	-

Cuadros Técnicos al 31 de diciembre de 2020

2. CUADRO DE COSTOS DE SINIESTRO (6.02)

6.02 CUADRO COSTO DE SINIESTROS - EN MILES DE PESOS			Todo Riesgo Construcción y Montaje	Averia Maquinaria	Equipo Electrónico	Garantía	Fidelidad	Seguro Extensión y Garantía	Seguro de Credito por Ventas a Plazo	Seguro de Credito a la Exportacion	Otros Seguros de Credito	Salud
CODIGO	NOMBRE CUENTA	TOTAL	2021	2022	2023	2024	2025	2026	2027	2028	2029	2030
			Colectivos									
			21	22	23	24	25	26	27	28	29	30
6.25.00.00	Costo de Siniestros	93.193.987	-	-	(5)	-	-	-	-	-	-	-
6.25.01.00	Siniestros Pagados	89.604.550	-	-	-	-	-	-	-	-	-	-
6.25.02.00	Variación Reserva de Siniestros	3.589.437	-	-	(5)	-	-	-	-	-	-	-
6.25.03.00	Siniestros por Pagar brutos	136.981.567	-	-	-	-	-	-	-	-	-	-
6.25.00.00	Costo de Siniestros	93.193.987	-	-	(5)	-	-	-	-	-	-	-
6.25.10.00	Siniestros Pagados	89.604.550	-	-	-	-	-	-	-	-	-	-
6.25.11.00	Directos	158.188.780	-	-	-	-	-	-	-	-	-	-
6.25.12.00	Cedidos	53.775.392	-	-	-	-	-	-	-	-	-	-
6.25.13.00	Aceptados	-	-	-	-	-	-	-	-	-	-	-
6.25.14.00	Recuperos	(14.808.838)	-	-	-	-	-	-	-	-	-	-
6.25.20.00	Siniestros por Pagar	67.031.645	-	-	-	-	-	-	-	-	-	-
6.25.21.00	Liquidados	4.411.510	-	-	-	-	-	-	-	-	-	-
6.25.21.10	Directos	5.645.988	-	-	-	-	-	-	-	-	-	-
6.25.21.20	Cedidos	1.234.478	-	-	-	-	-	-	-	-	-	-
6.25.21.30	Aceptados	-	-	-	-	-	-	-	-	-	-	-
6.25.22.00	En Proceso de Liquidación	53.682.900	-	-	-	-	-	-	-	-	-	-
6.25.22.40	Siniestros reportados	53.682.900	-	-	-	-	-	-	-	-	-	-
6.25.22.10	Directos	117.548.669	-	-	-	-	-	-	-	-	-	-
6.25.22.20	Cedidos	63.865.769	-	-	-	-	-	-	-	-	-	-
6.25.22.30	Aceptados	-	-	-	-	-	-	-	-	-	-	-
6.25.22.50	Siniestros Detectados y no Reportados	-	-	-	-	-	-	-	-	-	-	-
6.25.22.51	Directos	-	-	-	-	-	-	-	-	-	-	-
6.25.22.52	Cedidos	-	-	-	-	-	-	-	-	-	-	-
6.25.22.53	Aceptados	-	-	-	-	-	-	-	-	-	-	-
6.25.23.00	Ocurridos y No Reportados	8.937.235	-	-	-	-	-	-	-	-	-	-
6.25.30.00	Siniestros por Pagar Periodo Anterior	63.442.208	-	-	5	-	-	-	-	-	-	-

Cuadros Técnicos al 31 de diciembre de 2020

2. CUADRO DE COSTOS DE SINIESTRO (6.02)

6.02 CUADRO COSTO DE SINIESTROS - EN MILES DE PESOS			Accidentes Personales	Seguro Obligatorio de Accidentes Personales (SOAP)	Seguro Cesantía	Seguro de Título	Seguro Agrícola	Seguro de Asistencia	Otros Seguros	
			2031	2032	2033	2034	2035	2036	2050	
CODIGO	NOMBRE CUENTA	TOTAL	Colectivos							Sub Total
			31	32	33	34	35	36	50	
6.25.00.00	Costo de Siniestros	93.193.987	199.722	-	-	-	-	218.059	-	2.410.883
6.25.01.00	Siniestros Pagados	89.604.550	200.081	-	-	-	-	218.053	-	2.710.914
6.25.02.00	Variación Reserva de Siniestros	3.589.437	(359)	-	-	-	-	6	-	(300.031)
6.25.03.00	Siniestros por Pagar brutos	136.981.567	7	-	-	-	-	6	-	1.466.922
6.25.00.00	Costo de Siniestros	93.193.987	199.722	-	-	-	-	218.059	-	2.410.883
6.25.10.00	Siniestros Pagados	89.604.550	200.081	-	-	-	-	218.053	-	2.710.914
6.25.11.00	Directos	158.188.780	200.081	-	-	-	-	218.053	-	4.078.686
6.25.12.00	Cedidos	53.775.392	-	-	-	-	-	-	-	1.082.154
6.25.13.00	Acceptados	-	-	-	-	-	-	-	-	-
6.25.14.00	Recuperos	(14.808.838)	-	-	-	-	-	-	-	(285.618)
6.25.20.00	Siniestros por Pagar	67.031.645	7	-	-	-	-	6	-	871.444
6.25.21.00	Liquidados	4.411.510	7	-	-	-	-	6	-	171.703
6.25.21.10	Directos	5.645.988	7	-	-	-	-	6	-	210.509
6.25.21.20	Cedidos	1.234.478	-	-	-	-	-	-	-	38.806
6.25.21.30	Acceptados	-	-	-	-	-	-	-	-	-
6.25.22.00	En Proceso de Liquidación	53.682.900	-	-	-	-	-	-	-	621.720
6.25.22.40	Siniestros reportados	53.682.900	-	-	-	-	-	-	-	621.720
6.25.22.10	Directos	117.548.669	-	-	-	-	-	-	-	1.138.517
6.25.22.20	Cedidos	63.865.769	-	-	-	-	-	-	-	516.797
6.25.22.30	Acceptados	-	-	-	-	-	-	-	-	-
6.25.22.50	Siniestros Dectectados y no Reportados	-	-	-	-	-	-	-	-	-
6.25.22.51	Directos	-	-	-	-	-	-	-	-	-
6.25.22.52	Cedidos	-	-	-	-	-	-	-	-	-
6.25.22.53	Acceptados	-	-	-	-	-	-	-	-	-
6.25.23.00	Ocurridos y No Reportados	8.937.235	-	-	-	-	-	-	-	78.021
6.25.30.00	Siniestros por Pagar Periodo Anterior	63.442.208	366	-	-	-	-	-	-	1.171.475

Cuadros Técnicos al 31 de diciembre de 2020

2. CUADRO DE COSTOS DE SINIESTRO (6.02)

6.02 CUADRO COSTO DE SINIESTROS - EN MILES DE PESOS			Incendio	Pérdida de Beneficios por Incendio	Otros Riesgos Adicionales a Incendio	Terremoto y Tsunami	Pérdida de Beneficios por Terremoto	Otros Riesgos de la Naturaleza	Terrorismo	Robo	Cristales	Daños Físicos Vehículos Motorizados
			3101	3102	3103	3104	3105	3106	3107	3108	3109	3110
CODIGO	NOMBRE CUENTA	TOTAL	Cartera Hipotecaria									
			1	2	3	4	5	6	7	8	9	10
6.25.00.00	Costo de Siniestros	93.193.987	38.225	(2)	10.092	(3.244)	-	39.755	-	-	-	-
6.25.01.00	Siniestros Pagados	89.604.550	44.788	-	16.307	3.506	-	11.662	-	-	-	-
6.25.02.00	Variación Reserva de Siniestros	3.589.437	(6.563)	(2)	(6.215)	(6.750)	-	28.093	-	-	-	-
6.25.03.00	Siniestros por Pagar brutos	136.981.567	33.917	-	11.804	1.960	-	53.789	-	-	-	-
	Costo de Siniestros	93.193.987	38.225	(2)	10.092	(3.244)	-	39.755	-	-	-	-
6.25.10.00	Siniestros Pagados	89.604.550	44.788	-	16.307	3.506	-	11.662	-	-	-	-
6.25.11.00	Directos	158.188.780	79.583	-	22.606	6.229	-	18.046	-	-	-	-
6.25.12.00	Cedidos	53.775.392	34.795	-	6.299	2.723	-	6.384	-	-	-	-
6.25.13.00	Aceptados	-	-	-	-	-	-	-	-	-	-	-
6.25.14.00	Recuperos	(14.808.838)	-	-	-	-	-	-	-	-	-	-
6.25.20.00	Siniestros por Pagar	67.031.645	20.162	-	11.115	1.961	-	30.686	-	-	-	-
6.25.21.00	Liquidados	4.411.510	10.009	-	10.253	1.961	-	357	-	-	-	-
6.25.21.10	Directos	5.645.988	11.733	-	10.305	1.961	-	1.052	-	-	-	-
6.25.21.20	Cedidos	1.234.478	1.724	-	52	-	-	695	-	-	-	-
6.25.21.30	Aceptados	-	-	-	-	-	-	-	-	-	-	-
6.25.22.00	En Proceso de Liquidación	53.682.900	9.294	-	804	-	-	28.287	-	-	-	-
6.25.22.40	Siniestros reportados	53.682.900	9.294	-	804	-	-	28.287	-	-	-	-
6.25.22.10	Directos	117.548.669	19.831	-	1.340	-	-	47.144	-	-	-	-
6.25.22.20	Cedidos	63.865.769	10.537	-	536	-	-	18.857	-	-	-	-
6.25.22.30	Aceptados	-	-	-	-	-	-	-	-	-	-	-
6.25.22.50	Siniestros Detectados y no Reportados	-	-	-	-	-	-	-	-	-	-	-
6.25.22.51	Directos	-	-	-	-	-	-	-	-	-	-	-
6.25.22.52	Cedidos	-	-	-	-	-	-	-	-	-	-	-
6.25.22.53	Aceptados	-	-	-	-	-	-	-	-	-	-	-
6.25.23.00	Ocurridos y No Reportados	8.937.235	859	-	58	-	-	2.042	-	-	-	-
6.25.30.00	Siniestros por Pagar Periodo Anterior	63.442.208	26.725	2	17.330	8.711	-	2.593	-	-	-	-

Cuadros Técnicos al 31 de diciembre de 2020

2. CUADRO DE COSTOS DE SINIESTRO (6.02)

6.02 CUADRO COSTO DE SINIESTROS - EN MILES DE PESOS			Casco Marítimo	Casco Aereo	Responsabilidad Civil Hogar y Condominios	Responsabilidad Civil Profesional	Responsabilidad Civil Industria, Infraestructura y Comercio	Responsabilidad Civil Vehículos Motorizados	Transporte Terrestre	Trnasporte Marítimo	Trnasporte Aéreo	Equipo Contratista
			3111	3112	3113	3114	3115	3116	3117	3118	3119	3120
CODIGO	NOMBRE CUENTA	TOTAL	Cartera Hipotecaria									
			11	12	13	14	15	16	17	18	19	20
6.25.00.00	Costo de Siniestros	93.193.987	-	-	-	-	-	-	-	-	-	-
6.25.01.00	Siniestros Pagados	89.604.550	-	-	-	-	-	-	-	-	-	-
6.25.02.00	Variación Reserva de Siniestros	3.589.437	-	-	-	-	-	-	-	-	-	-
6.25.03.00	Siniestros por Pagar brutos	136.981.567	-	-	-	-	-	-	-	-	-	-
6.25.00.00	Costo de Siniestros	93.193.987	-	-	-	-	-	-	-	-	-	-
6.25.10.00	Siniestros Pagados	89.604.550	-	-	-	-	-	-	-	-	-	-
6.25.11.00	Directos	158.188.780	-	-	-	-	-	-	-	-	-	-
6.25.12.00	Cedidos	53.775.392	-	-	-	-	-	-	-	-	-	-
6.25.13.00	Acceptados	-	-	-	-	-	-	-	-	-	-	-
6.25.14.00	Recuperos	(14.808.838)	-	-	-	-	-	-	-	-	-	-
6.25.20.00	Siniestros por Pagar	67.031.645	-	-	-	-	-	-	-	-	-	-
6.25.21.00	Liquidados	4.411.510	-	-	-	-	-	-	-	-	-	-
6.25.21.10	Directos	5.645.988	-	-	-	-	-	-	-	-	-	-
6.25.21.20	Cedidos	1.234.478	-	-	-	-	-	-	-	-	-	-
6.25.21.30	Acceptados	-	-	-	-	-	-	-	-	-	-	-
6.25.22.00	En Proceso de Liquidación	53.682.900	-	-	-	-	-	-	-	-	-	-
6.25.22.40	Siniestros reportados	53.682.900	-	-	-	-	-	-	-	-	-	-
6.25.22.10	Directos	117.548.669	-	-	-	-	-	-	-	-	-	-
6.25.22.20	Cedidos	63.865.769	-	-	-	-	-	-	-	-	-	-
6.25.22.30	Acceptados	-	-	-	-	-	-	-	-	-	-	-
6.25.22.50	Siniestros Detectados y no Reportados	-	-	-	-	-	-	-	-	-	-	-
6.25.22.51	Directos	-	-	-	-	-	-	-	-	-	-	-
6.25.22.52	Cedidos	-	-	-	-	-	-	-	-	-	-	-
6.25.22.53	Acceptados	-	-	-	-	-	-	-	-	-	-	-
6.25.23.00	Ocurridos y No Reportados	8.937.235	-	-	-	-	-	-	-	-	-	-
6.25.30.00	Siniestros por Pagar Periodo Anterior	63.442.208	-	-	-	-	-	-	-	-	-	-

Cuadros Técnicos al 31 de diciembre de 2020

2. CUADRO DE COSTOS DE SINIESTRO (6.02)

6.02 CUADRO COSTO DE SINIESTROS - EN MILES DE PESOS			Todo Riesgo Construcción y Montaje	Avería Maquinaria	Equipo Electrónico	Garantía	Fidelidad	Seguro Extensión y Garantía	Seguro de Credito por Ventas a Plazo	Seguro de Credito a la Exportacion	Otros Seguros de Credito	Salud
			3121	3122	3123	3124	3125	3126	3127	3128	3129	3130
CODIGO	NOMBRE CUENTA	TOTAL	Cartera Hipotecaria									
			21	22	23	24	25	26	27	28	29	30
6.25.00.00	Costo de Siniestros	93.193.987	-	-	-	-	-	-	-	-	-	-
6.25.01.00	Siniestros Pagados	89.604.550	-	-	-	-	-	-	-	-	-	-
6.25.02.00	Variación Reserva de Siniestros	3.589.437	-	-	-	-	-	-	-	-	-	-
6.25.03.00	Siniestros por Pagar brutos	136.981.567	-	-	-	-	-	-	-	-	-	-
6.25.00.00	Costo de Siniestros	93.193.987	-	-	-	-	-	-	-	-	-	-
6.25.10.00	Siniestros Pagados	89.604.550	-	-	-	-	-	-	-	-	-	-
6.25.11.00	Directos	158.188.780	-	-	-	-	-	-	-	-	-	-
6.25.12.00	Cedidos	53.775.392	-	-	-	-	-	-	-	-	-	-
6.25.13.00	Aceptados	-	-	-	-	-	-	-	-	-	-	-
6.25.14.00	Recuperos	(14.808.838)	-	-	-	-	-	-	-	-	-	-
6.25.20.00	Siniestros por Pagar	67.031.645	-	-	-	-	-	-	-	-	-	-
6.25.21.00	Liquidados	4.411.510	-	-	-	-	-	-	-	-	-	-
6.25.21.10	Directos	5.645.988	-	-	-	-	-	-	-	-	-	-
6.25.21.20	Cedidos	1.234.478	-	-	-	-	-	-	-	-	-	-
6.25.21.30	Aceptados	-	-	-	-	-	-	-	-	-	-	-
6.25.22.00	En Proceso de Liquidación	53.682.900	-	-	-	-	-	-	-	-	-	-
6.25.22.40	Siniestros reportados	53.682.900	-	-	-	-	-	-	-	-	-	-
6.25.22.10	Directos	117.548.669	-	-	-	-	-	-	-	-	-	-
6.25.22.20	Cedidos	63.865.769	-	-	-	-	-	-	-	-	-	-
6.25.22.30	Aceptados	-	-	-	-	-	-	-	-	-	-	-
6.25.22.50	Siniestros Detectados y no Reportados	-	-	-	-	-	-	-	-	-	-	-
6.25.22.51	Directos	-	-	-	-	-	-	-	-	-	-	-
6.25.22.52	Cedidos	-	-	-	-	-	-	-	-	-	-	-
6.25.22.53	Aceptados	-	-	-	-	-	-	-	-	-	-	-
6.25.23.00	Ocurridos y No Reportados	8.937.235	-	-	-	-	-	-	-	-	-	-
6.25.30.00	Siniestros por Pagar Periodo Anterior	63.442.208	-	-	-	-	-	-	-	-	-	-

Cuadros Técnicos al 31 de diciembre de 2020

2. CUADRO DE COSTOS DE SINIESTRO (6.02)

6.02 CUADRO COSTO DE SINIESTROS - EN MILES DE PESOS			Accidentes Personales	Seguro Obligatorio de Accidentes Personales (SOAP)	Seguro Cesantía	Seguro de Titulo	Seguro Agrícola	Seguro de Asistencia	Otros Seguros	
			3131	3132	3133	3134	3135	3136	3150	
CODIGO	NOMBRE CUENTA	TOTAL	Cartera Hipotecaria							Sub Total
			31	32	33	34	35	36	50	
6.25.00.00	Costo de Siniestros	93.193.987	-	-	-	-	-	4.468	-	89.294
6.25.01.00	Siniestros Pagados	89.604.550	-	-	-	-	-	4.468	-	80.731
6.25.02.00	Variación Reserva de Siniestros	3.589.437	-	-	-	-	-	-	-	8.563
6.25.03.00	Siniestros por Pagar brutos	136.981.567	-	-	-	-	-	-	-	101.470
6.25.00.00	Costo de Siniestros	93.193.987	-	-	-	-	-	4.468	-	89.294
6.25.10.00	Siniestros Pagados	89.604.550	-	-	-	-	-	4.468	-	80.731
6.25.11.00	Directos	158.188.780	-	-	-	-	-	4.468	-	130.932
6.25.12.00	Cedidos	53.775.392	-	-	-	-	-	-	-	50.201
6.25.13.00	Aceptados	-	-	-	-	-	-	-	-	-
6.25.14.00	Recuperos	(14.808.838)	-	-	-	-	-	-	-	-
6.25.20.00	Siniestros por Pagar	67.031.645	-	-	-	-	-	-	-	63.924
6.25.21.00	Liquidados	4.411.510	-	-	-	-	-	-	-	22.580
6.25.21.10	Directos	5.645.988	-	-	-	-	-	-	-	25.051
6.25.21.20	Cedidos	1.234.478	-	-	-	-	-	-	-	2.471
6.25.21.30	Aceptados	-	-	-	-	-	-	-	-	-
6.25.22.00	En Proceso de Liquidación	53.682.900	-	-	-	-	-	-	-	38.385
6.25.22.40	Siniestros reportados	53.682.900	-	-	-	-	-	-	-	38.385
6.25.22.10	Directos	117.548.669	-	-	-	-	-	-	-	68.315
6.25.22.20	Cedidos	63.865.769	-	-	-	-	-	-	-	29.930
6.25.22.30	Aceptados	-	-	-	-	-	-	-	-	-
6.25.22.50	Siniestros Detectados y no Reportados	-	-	-	-	-	-	-	-	-
6.25.22.51	Directos	-	-	-	-	-	-	-	-	-
6.25.22.52	Cedidos	-	-	-	-	-	-	-	-	-
6.25.22.53	Aceptados	-	-	-	-	-	-	-	-	-
6.25.23.00	Ocurridos y No Reportados	8.937.235	-	-	-	-	-	-	-	2.959
6.25.30.00	Siniestros por Pagar Periodo Anterior	63.442.208	-	-	-	-	-	-	-	55.361

Cuadros Técnicos al 31 de diciembre de 2020

2. CUADRO DE COSTOS DE SINIESTRO (6.02)

6.02 CUADRO COSTO DE SINIESTROS - EN MILES DE PESOS			Incendio	Pérdida de Beneficios por Incendio	Otros Riesgos Adicionales a Incendio	Terremoto y Tsunami	Pérdida de Beneficios por Terremoto	Otros Riesgos de la Naturaleza	Terrorismo	Robo	Cristales	Daños Físicos Vehículos Motorizados
			3201	3203	3203	3204	3205	3206	3207	3208	3209	3210
CODIGO	NOMBRE CUENTA	TOTAL	Cartera de Consumo									
			1	2	3	4	5	6	7	8	9	10
6.25.00.00	Costo de Siniestros	93.193.987	-	-	-	-	-	-	-	-	-	-
6.25.01.00	Siniestros Pagados	89.604.550	-	-	-	-	-	-	-	-	-	103
6.25.02.00	Variación Reserva de Siniestros	3.589.437	-	-	-	-	-	-	-	-	-	(103)
6.25.03.00	Siniestros por Pagar brutos	136.981.567	-	-	-	-	-	-	-	-	-	-
6.25.00.00	Costo de Siniestros	93.193.987	-	-	-	-	-	-	-	-	-	-
6.25.10.00	Siniestros Pagados	89.604.550	-	-	-	-	-	-	-	-	-	103
6.25.11.00	Directos	158.188.780	-	-	-	-	-	-	-	-	-	103
6.25.12.00	Cedidos	53.775.392	-	-	-	-	-	-	-	-	-	-
6.25.13.00	Aceptados	-	-	-	-	-	-	-	-	-	-	-
6.25.14.00	Recuperos	(14.808.838)	-	-	-	-	-	-	-	-	-	-
6.25.20.00	Siniestros por Pagar	67.031.645	-	-	-	-	-	-	-	-	-	-
6.25.21.00	Liquidados	4.411.510	-	-	-	-	-	-	-	-	-	-
6.25.21.10	Directos	5.645.988	-	-	-	-	-	-	-	-	-	-
6.25.21.20	Cedidos	1.234.478	-	-	-	-	-	-	-	-	-	-
6.25.21.30	Aceptados	-	-	-	-	-	-	-	-	-	-	-
6.25.22.00	En Proceso de Liquidación	53.682.900	-	-	-	-	-	-	-	-	-	-
6.25.22.40	Siniestros reportados	53.682.900	-	-	-	-	-	-	-	-	-	-
6.25.22.10	Directos	117.548.669	-	-	-	-	-	-	-	-	-	-
6.25.22.20	Cedidos	63.865.769	-	-	-	-	-	-	-	-	-	-
6.25.22.30	Aceptados	-	-	-	-	-	-	-	-	-	-	-
6.25.22.50	Siniestros Detectados y no Reportados	-	-	-	-	-	-	-	-	-	-	-
6.25.22.51	Directos	-	-	-	-	-	-	-	-	-	-	-
6.25.22.52	Cedidos	-	-	-	-	-	-	-	-	-	-	-
6.25.22.53	Aceptados	-	-	-	-	-	-	-	-	-	-	-
6.25.23.00	Ocurridos y No Reportados	8.937.235	-	-	-	-	-	-	-	-	-	-
6.25.30.00	Siniestros por Pagar Periodo Anterior	63.442.208	-	-	-	-	-	-	-	-	-	103

Cuadros Técnicos al 31 de diciembre de 2020

2. CUADRO DE COSTOS DE SINIESTRO (6.02)

6.02 CUADRO COSTO DE SINIESTROS - EN MILES DE PESOS			Casco Marítimo	Casco Aereo	Responsabilidad Civil Hogar y Condominios	Responsabilidad Civil Profesional	Responsabilidad Civil Industria, Infraestructura y Comercio	Responsabilidad Civil Vehículos Motorizados	Transporte Terrestre	Trnasporte Marítimo	Trnasporte Aéreo	Equipo Contratista
			3211	3212	3213	3214	3215	3216	3217	3218	3219	3220
CODIGO	NOMBRE CUENTA	TOTAL	Cartera de Consumo									
			11	12	13	14	15	16	17	18	19	20
6.25.00.00	Costo de Siniestros	93.193.987	-	-	-	-	-	-	-	-	-	-
6.25.01.00	Siniestros Pagados	89.604.550	-	-	-	-	-	-	-	-	-	-
6.25.02.00	Variación Reserva de Siniestros	3.589.437	-	-	-	-	-	-	-	-	-	-
6.25.03.00	Siniestros por Pagar brutos	136.981.567	-	-	-	-	-	-	-	-	-	-
6.25.00.00	Costo de Siniestros	93.193.987	-	-	-	-	-	-	-	-	-	-
6.25.10.00	Siniestros Pagados	89.604.550	-	-	-	-	-	-	-	-	-	-
6.25.11.00	Directos	158.188.780	-	-	-	-	-	-	-	-	-	-
6.25.12.00	Cedidos	53.775.392	-	-	-	-	-	-	-	-	-	-
6.25.13.00	Aceptados	-	-	-	-	-	-	-	-	-	-	-
6.25.14.00	Recuperos	(14.808.838)	-	-	-	-	-	-	-	-	-	-
6.25.20.00	Siniestros por Pagar	67.031.645	-	-	-	-	-	-	-	-	-	-
6.25.21.00	Liquidados	4.411.510	-	-	-	-	-	-	-	-	-	-
6.25.21.10	Directos	5.645.988	-	-	-	-	-	-	-	-	-	-
6.25.21.20	Cedidos	1.234.478	-	-	-	-	-	-	-	-	-	-
6.25.21.30	Aceptados	-	-	-	-	-	-	-	-	-	-	-
6.25.22.00	En Proceso de Liquidación	53.682.900	-	-	-	-	-	-	-	-	-	-
6.25.22.40	Siniestros reportados	53.682.900	-	-	-	-	-	-	-	-	-	-
6.25.22.10	Directos	117.548.669	-	-	-	-	-	-	-	-	-	-
6.25.22.20	Cedidos	63.865.769	-	-	-	-	-	-	-	-	-	-
6.25.22.30	Aceptados	-	-	-	-	-	-	-	-	-	-	-
6.25.22.50	Siniestros Deectetados y no Reportados	-	-	-	-	-	-	-	-	-	-	-
6.25.22.51	Directos	-	-	-	-	-	-	-	-	-	-	-
6.25.22.52	Cedidos	-	-	-	-	-	-	-	-	-	-	-
6.25.22.53	Aceptados	-	-	-	-	-	-	-	-	-	-	-
6.25.23.00	Ocurridos y No Reportados	8.937.235	-	-	-	-	-	-	-	-	-	-
6.25.30.00	Siniestros por Pagar Periodo Anterior	63.442.208	-	-	-	-	-	-	-	-	-	-

Cuadros Técnicos al 31 de diciembre de 2020

2. CUADRO DE COSTOS DE SINIESTRO (6.02)

6.02 CUADRO COSTO DE SINIESTROS - EN MILES DE PESOS			Todo Riesgo Construcción y Montaje	Avería Maquinaria	Equipo Electrónico	Garantía	Fidelidad	Seguro Extensión y Garantía	Seguro de Credito por Ventas a Plazo	Seguro de Credito a la Exportacion	Otros Seguros de Credito	Salud
			3221	3222	3223	3224	3225	3226	3227	3228	3229	3230
6.25.00.00	Costo de Siniestros	93.193.987	2.463	-	-	-	-	-	-	-	-	-
6.25.01.00	Siniestros Pagados	89.604.550	360	-	-	-	-	-	-	-	-	-
6.25.02.00	Variación Reserva de Siniestros	3.589.437	2.103	-	-	-	-	-	-	-	-	-
6.25.03.00	Siniestros por Pagar brutos	136.981.567	23.049	-	-	-	-	-	-	-	-	-
6.25.00.00	Costo de Siniestros	93.193.987	2.463	-	-	-	-	-	-	-	-	-
6.25.10.00	Siniestros Pagados	89.604.550	360	-	-	-	-	-	-	-	-	-
6.25.11.00	Directos	158.188.780	2.008	-	-	-	-	-	-	-	-	-
6.25.12.00	Cedidos	53.775.392	1.593	-	-	-	-	-	-	-	-	-
6.25.13.00	Aceptados	-	-	-	-	-	-	-	-	-	-	-
6.25.14.00	Recuperos	(14.808.838)	(55)	-	-	-	-	-	-	-	-	-
6.25.20.00	Siniestros por Pagar	67.031.645	5.143	-	-	-	-	-	-	-	-	-
6.25.21.00	Liquidados	4.411.510	2.161	-	-	-	-	-	-	-	-	-
6.25.21.10	Directos	5.645.988	2.161	-	-	-	-	-	-	-	-	-
6.25.21.20	Cedidos	1.234.478	-	-	-	-	-	-	-	-	-	-
6.25.21.30	Aceptados	-	-	-	-	-	-	-	-	-	-	-
6.25.22.00	En Proceso de Liquidación	53.682.900	2.679	-	-	-	-	-	-	-	-	-
6.25.22.40	Siniestros reportados	53.682.900	2.679	-	-	-	-	-	-	-	-	-
6.25.22.10	Directos	117.548.669	19.729	-	-	-	-	-	-	-	-	-
6.25.22.20	Cedidos	63.865.769	17.050	-	-	-	-	-	-	-	-	-
6.25.22.30	Aceptados	-	-	-	-	-	-	-	-	-	-	-
6.25.22.50	Siniestros Detectados y no Reportados	-	-	-	-	-	-	-	-	-	-	-
6.25.22.51	Directos	-	-	-	-	-	-	-	-	-	-	-
6.25.22.52	Cedidos	-	-	-	-	-	-	-	-	-	-	-
6.25.22.53	Aceptados	-	-	-	-	-	-	-	-	-	-	-
6.25.23.00	Ocurridos y No Reportados	8.937.235	303	-	-	-	-	-	-	-	-	-
6.25.30.00	Siniestros por Pagar Periodo Anterior	63.442.208	3.040	-	-	-	-	-	-	-	-	-

Cuadros Técnicos al 31 de diciembre de 2020

2. CUADRO DE COSTOS DE SINIESTRO (6.02)

6.02 CUADRO COSTO DE SINIESTROS - EN MILES DE PESOS			Accidentes Personales	Seguro Obligatorio de Accidentes Personales (SOAP)	Seguro Cesantía	Seguro de Título	Seguro Agrícola	Seguro de Asistencia	Otros Seguros	
			3231	3232	3233	3234	3235	3236	3250	
CODIGO	NOMBRE CUENTA	TOTAL	Cartera de Consumo							Sub Total
			31	32	33	34	35	36	50	
6.25.00.00	Costo de Siniestros	93.193.987	-	-	196.932	-	-	-	-	199.395
6.25.01.00	Siniestros Pagados	89.604.550	-	-	253.327	-	-	-	-	253.790
6.25.02.00	Variación Reserva de Siniestros	3.589.437	-	-	(56.395)	-	-	-	-	(54.395)
6.25.03.00	Siniestros por Pagar brutos	136.981.567	-	-	22.014	-	-	-	-	45.063
6.25.00.00	Costo de Siniestros	93.193.987	-	-	196.932	-	-	-	-	199.395
6.25.10.00	Siniestros Pagados	89.604.550	-	-	253.327	-	-	-	-	253.790
6.25.11.00	Directos	158.188.780	-	-	253.327	-	-	-	-	255.438
6.25.12.00	Cedidos	53.775.392	-	-	-	-	-	-	-	1.593
6.25.13.00	Aceptados	-	-	-	-	-	-	-	-	-
6.25.14.00	Recuperos	(14.808.838)	-	-	-	-	-	-	-	(55)
6.25.20.00	Siniestros por Pagar	67.031.645	-	-	21.208	-	-	-	-	26.351
6.25.21.00	Liquidados	4.411.510	-	-	16.388	-	-	-	-	18.549
6.25.21.10	Directos	5.645.988	-	-	16.388	-	-	-	-	18.549
6.25.21.20	Cedidos	1.234.478	-	-	-	-	-	-	-	-
6.25.21.30	Aceptados	-	-	-	-	-	-	-	-	-
6.25.22.00	En Proceso de Liquidación	53.682.900	-	-	4.694	-	-	-	-	7.373
6.25.22.40	Siniestros reportados	53.682.900	-	-	4.694	-	-	-	-	7.373
6.25.22.10	Directos	117.548.669	-	-	4.694	-	-	-	-	24.423
6.25.22.20	Cedidos	63.865.769	-	-	-	-	-	-	-	17.050
6.25.22.30	Aceptados	-	-	-	-	-	-	-	-	-
6.25.22.50	Siniestros Detectados y no Reportados	-	-	-	-	-	-	-	-	-
6.25.22.51	Directos	-	-	-	-	-	-	-	-	-
6.25.22.52	Cedidos	-	-	-	-	-	-	-	-	-
6.25.22.53	Aceptados	-	-	-	-	-	-	-	-	-
6.25.23.00	Ocurridos y No Reportados	8.937.235	-	-	126	-	-	-	-	429
6.25.30.00	Siniestros por Pagar Periodo Anterior	63.442.208	-	-	77.603	-	-	-	-	80.746

Cuadros Técnicos al 31 de diciembre de 2020

2. CUADRO DE COSTOS DE SINIESTRO (6.02)

6.02 CUADRO COSTO DE SINIESTROS - EN MILES DE PESOS			Incendio	Pérdida de Beneficios por Incendio	Otros Riesgos Adicionales a Incendio	Terremoto y Tsunami	Pérdida de Beneficios por Terremoto	Otros Riesgos de la Naturaleza	Terrorismo	Robo	Cristales	Daños Físicos Vehículos Motorizados
			3301	3302	3303	3304	3305	3306	3307	3308	3309	3310
6.25.00.00	Costo de Siniestros	93.193.987	10.850	(3)	81.818	-	-	(155)	-	(1.347)	-	7.370.048
6.25.01.00	Siniestros Pagados	89.604.550	13.402	(1)	10.868	-	-	(4)	-	85	-	7.041.561
6.25.02.00	Variación Reserva de Siniestros	3.589.437	(2.552)	(2)	70.950	-	-	(151)	-	(1.432)	-	328.487
6.25.03.00	Siniestros por Pagar brutos	136.981.567	-	-	128.401	-	-	-	-	470	-	3.215.085
6.25.00.00	Costo de Siniestros	93.193.987	10.850	(3)	81.818	-	-	(155)	-	(1.347)	-	7.370.048
6.25.10.00	Siniestros Pagados	89.604.550	13.402	(1)	10.868	-	-	(4)	-	85	-	7.041.561
6.25.11.00	Directos	158.188.780	20.487	(1)	19.079	-	-	(4)	-	142	-	8.538.563
6.25.12.00	Cedidos	53.775.392	7.085	-	8.211	-	-	-	-	57	-	3.392
6.25.13.00	Aceptados	-	-	-	-	-	-	-	-	-	-	-
6.25.14.00	Recuperos	(14.808.838)	-	-	-	-	-	-	-	-	-	(1.493.610)
6.25.20.00	Siniestros por Pagar	67.031.645	-	-	75.205	-	-	-	-	281	-	3.198.913
6.25.21.00	Liquidados	4.411.510	-	-	3.205	-	-	-	-	-	-	159.126
6.25.21.10	Directos	5.645.988	-	-	3.205	-	-	-	-	-	-	159.126
6.25.21.20	Cedidos	1.234.478	-	-	-	-	-	-	-	-	-	-
6.25.21.30	Aceptados	-	-	-	-	-	-	-	-	-	-	-
6.25.22.00	En Proceso de Liquidación	53.682.900	-	-	67.151	-	-	-	-	241	-	2.837.503
6.25.22.40	Siniestros reportados	53.682.900	-	-	67.151	-	-	-	-	241	-	2.837.503
6.25.22.10	Directos	117.548.669	-	-	111.919	-	-	-	-	401	-	2.841.135
6.25.22.20	Cedidos	63.865.769	-	-	44.768	-	-	-	-	160	-	3.632
6.25.22.30	Aceptados	-	-	-	-	-	-	-	-	-	-	-
6.25.22.50	Siniestros Detectados y no Reportados	-	-	-	-	-	-	-	-	-	-	-
6.25.22.51	Directos	-	-	-	-	-	-	-	-	-	-	-
6.25.22.52	Cedidos	-	-	-	-	-	-	-	-	-	-	-
6.25.22.53	Aceptados	-	-	-	-	-	-	-	-	-	-	-
6.25.23.00	Ocurridos y No Reportados	8.937.235	-	-	4.849	-	-	-	-	40	-	202.284
6.25.30.00	Siniestros por Pagar Periodo Anterior	63.442.208	2.552	2	4.255	-	-	151	-	1.713	-	2.870.426

Cuadros Técnicos al 31 de diciembre de 2020

2. CUADRO DE COSTOS DE SINIESTRO (6.02)

6.02 CUADRO COSTO DE SINIESTROS - EN MILES DE PESOS			Casco Marítimo	Casco Aéreo	Responsabilidad Civil Hogar y Condominios	Responsabilidad Civil Profesional	Responsabilidad Civil Industria, Infraestructura y Comercio	Responsabilidad Civil Vehículos Motorizados	Transporte Terrestre	Transporte Marítimo	Transporte Aéreo	Equipo Contratista
			3311	3312	3313	3314	3315	3316	3317	3318	3319	3320
CODIGO	NOMBRE CUENTA	TOTAL	Otras Carteras									
			11	12	13	14	15	16	17	18	19	20
6.25.00.00	Costo de Siniestros	93.193.987	-	-	(7)	-	-	768.068	-	-	-	-
6.25.01.00	Siniestros Pagados	89.604.550	-	-	(1)	-	-	649.774	-	-	-	-
6.25.02.00	Variación Reserva de Siniestros	3.589.437	-	-	(6)	-	-	118.294	-	-	-	-
6.25.03.00	Siniestros por Pagar brutos	136.981.567	-	-	-	-	-	444.153	-	-	-	-
6.25.00.00	Costo de Siniestros	93.193.987	-	-	(7)	-	-	768.068	-	-	-	-
6.25.10.00	Siniestros Pagados	89.604.550	-	-	(1)	-	-	649.774	-	-	-	-
6.25.11.00	Directos	158.188.780	-	-	(1)	-	-	650.089	-	-	-	-
6.25.12.00	Cedidos	53.775.392	-	-	-	-	-	(502)	-	-	-	-
6.25.13.00	Aceptados	-	-	-	-	-	-	-	-	-	-	-
6.25.14.00	Recuperos	(14.808.838)	-	-	-	-	-	(817)	-	-	-	-
6.25.20.00	Siniestros por Pagar	67.031.645	-	-	-	-	-	441.839	-	-	-	-
6.25.21.00	Liquidados	4.411.510	-	-	-	-	-	19.763	-	-	-	-
6.25.21.10	Directos	5.645.988	-	-	-	-	-	19.763	-	-	-	-
6.25.21.20	Cedidos	1.234.478	-	-	-	-	-	-	-	-	-	-
6.25.21.30	Aceptados	-	-	-	-	-	-	-	-	-	-	-
6.25.22.00	En Proceso de Liquidación	53.682.900	-	-	-	-	-	422.076	-	-	-	-
6.25.22.40	Siniestros reportados	53.682.900	-	-	-	-	-	422.076	-	-	-	-
6.25.22.10	Directos	117.548.669	-	-	-	-	-	424.390	-	-	-	-
6.25.22.20	Cedidos	63.865.769	-	-	-	-	-	2.314	-	-	-	-
6.25.22.30	Aceptados	-	-	-	-	-	-	-	-	-	-	-
6.25.22.50	Siniestros Detectados y no Reportados	-	-	-	-	-	-	-	-	-	-	-
6.25.22.51	Directos	-	-	-	-	-	-	-	-	-	-	-
6.25.22.52	Cedidos	-	-	-	-	-	-	-	-	-	-	-
6.25.22.53	Aceptados	-	-	-	-	-	-	-	-	-	-	-
6.25.23.00	Ocurridos y No Reportados	8.937.235	-	-	-	-	-	-	-	-	-	-
6.25.30.00	Siniestros por Pagar Periodo Anterior	63.442.208	-	-	6	-	-	323.545	-	-	-	-

Cuadros Técnicos al 31 de diciembre de 2020

2. CUADRO DE COSTOS DE SINIESTRO (6.02)

6.02 CUADRO COSTO DE SINIESTROS - EN MILES DE PESOS			Todo Riesgo Construcción y Montaje	Avería Maquinaria	Equipo Electrónico	Garantía	Fidelidad	Seguro Extensión y Garantía	Seguro de Credito por Ventas a Plazo	Seguro de Credito a la Exportacion	Otros Seguros de Credito	Salud
			3321	3322	3323	3324	3325	3326	3327	3328	3329	3330
CODIGO	NOMBRE CUENTA	TOTAL	Otras Carteras									
			21	22	23	24	25	26	27	28	29	30
6.25.00.00	Costo de Siniestros	93.193.987	-	-	-	-	-	2.472.388	-	-	-	-
6.25.01.00	Siniestros Pagados	89.604.550	-	-	-	-	-	1.566.041	-	-	-	-
6.25.02.00	Variación Reserva de Siniestros	3.589.437	-	-	-	-	-	906.347	-	-	-	-
6.25.03.00	Siniestros por Pagar brutos	136.981.567	-	-	-	-	-	980.792	-	-	-	-
6.25.00.00	Costo de Siniestros	93.193.987	-	-	-	-	-	2.472.388	-	-	-	-
6.25.10.00	Siniestros Pagados	89.604.550	-	-	-	-	-	1.566.041	-	-	-	-
6.25.11.00	Directos	158.188.780	-	-	-	-	-	1.566.041	-	-	-	-
6.25.12.00	Cedidos	53.775.392	-	-	-	-	-	-	-	-	-	-
6.25.13.00	Aceptados	-	-	-	-	-	-	-	-	-	-	-
6.25.14.00	Recuperos	(14.808.838)	-	-	-	-	-	-	-	-	-	-
6.25.20.00	Siniestros por Pagar	67.031.645	-	-	-	-	-	980.791	-	-	-	-
6.25.21.00	Liquidados	4.411.510	-	-	-	-	-	-	-	-	-	-
6.25.21.10	Directos	5.645.988	-	-	-	-	-	-	-	-	-	-
6.25.21.20	Cedidos	1.234.478	-	-	-	-	-	-	-	-	-	-
6.25.21.30	Aceptados	-	-	-	-	-	-	-	-	-	-	-
6.25.22.00	En Proceso de Liquidación	53.682.900	-	-	-	-	-	939.853	-	-	-	-
6.25.22.40	Siniestros reportados	53.682.900	-	-	-	-	-	939.853	-	-	-	-
6.25.22.10	Directos	117.548.669	-	-	-	-	-	939.853	-	-	-	-
6.25.22.20	Cedidos	63.865.769	-	-	-	-	-	-	-	-	-	-
6.25.22.30	Aceptados	-	-	-	-	-	-	-	-	-	-	-
6.25.22.50	Siniestros Detectados y no Reportados	-	-	-	-	-	-	-	-	-	-	-
6.25.22.51	Directos	-	-	-	-	-	-	-	-	-	-	-
6.25.22.52	Cedidos	-	-	-	-	-	-	-	-	-	-	-
6.25.22.53	Aceptados	-	-	-	-	-	-	-	-	-	-	-
6.25.23.00	Ocurridos y No Reportados	8.937.235	-	-	-	-	-	40.938	-	-	-	-
6.25.30.00	Siniestros por Pagar Periodo Anterior	63.442.208	-	-	-	-	-	74.444	-	-	-	-

Cuadros Técnicos al 31 de diciembre de 2020

2. CUADRO DE COSTOS DE SINIESTRO (6.02)

6.02 CUADRO COSTO DE SINIESTROS - EN MILES DE PESOS			Accidentes Personales	Seguro Obligatorio de Accidentes Personales (SOAP)	Seguro Cesantía	Seguro de Titulo	Seguro Agrícola	Seguro de Asistencia	Otros Seguros	
			3331	3332	3333	33334	3335	3336	3350	
CODIGO	NOMBRE CUENTA	TOTAL	Otras Carteras							Sub Total
			31	32	33	34	35	36	50	
6.25.00.00	Costo de Siniestros	93.193.987	892	-	-	-	-	79.425	(7)	10.781.970
6.25.01.00	Siniestros Pagados	89.604.550	811	-	-	-	-	79.425	-	9.361.961
6.25.02.00	Variación Reserva de Siniestros	3.589.437	81	-	-	-	-	-	(7)	1.420.009
6.25.03.00	Siniestros por Pagar brutos	136.981.567	3.088	-	-	-	-	-	-	4.771.989
6.25.00.00	Costo de Siniestros	93.193.987	892	-	-	-	-	79.425	(7)	10.781.970
6.25.10.00	Siniestros Pagados	89.604.550	811	-	-	-	-	79.425	-	9.361.961
6.25.11.00	Directos	158.188.780	811	-	-	-	-	79.425	-	10.874.631
6.25.12.00	Cedidos	53.775.392	-	-	-	-	-	-	-	18.243
6.25.13.00	Aceptados	-	-	-	-	-	-	-	-	-
6.25.14.00	Recuperos	(14.808.838)	-	-	-	-	-	-	-	(1.494.427)
6.25.20.00	Siniestros por Pagar	67.031.645	3.088	-	-	-	-	-	-	4.700.117
6.25.21.00	Liquidados	4.411.510	-	-	-	-	-	-	-	182.094
6.25.21.10	Directos	5.645.988	-	-	-	-	-	-	-	182.094
6.25.21.20	Cedidos	1.234.478	-	-	-	-	-	-	-	-
6.25.21.30	Aceptados	-	-	-	-	-	-	-	-	-
6.25.22.00	En Proceso de Liquidación	53.682.900	3.088	-	-	-	-	-	-	4.269.912
6.25.22.40	Siniestros reportados	53.682.900	3.088	-	-	-	-	-	-	4.269.912
6.25.22.10	Directos	117.548.669	3.088	-	-	-	-	-	-	4.320.786
6.25.22.20	Cedidos	63.865.769	-	-	-	-	-	-	-	50.874
6.25.22.30	Aceptados	-	-	-	-	-	-	-	-	-
6.25.22.50	Siniestros Detectados y no Reportados	-	-	-	-	-	-	-	-	-
6.25.22.51	Directos	-	-	-	-	-	-	-	-	-
6.25.22.52	Cedidos	-	-	-	-	-	-	-	-	-
6.25.22.53	Aceptados	-	-	-	-	-	-	-	-	-
6.25.23.00	Ocurridos y No Reportados	8.937.235	-	-	-	-	-	-	-	248.111
6.25.30.00	Siniestros por Pagar Periodo Anterior	63.442.208	3.007	-	-	-	-	-	7	3.280.108

Cuadros Técnicos al 31 de diciembre de 2020

2. CUADRO DE COSTOS DE SINIESTRO (6.02)

6.02 CUADRO COSTO DE SINIESTROS - EN MILES DE PESOS			Incendio	Pérdida de Beneficios por Incendio	Otros Riesgos Adicionales a Incendio	Terremoto y Tsunami	Pérdida de Beneficios por Terremoto	Otros Riesgos de la Naturaleza	Terrorismo	Robo	Cristales	Daños Físicos Vehículos Motorizados
			4001	4002	4003	4004	4005	4006	4007	4008	4009	4010
CODIGO	NOMBRE CUENTA	TOTAL	Industria, Infraestructura y Comercio									
			1	2	3	4	5	6	7	8	9	10
6.25.00.00	Costo de Siniestros	93.193.987	4.476.786	1.547.328	2.312.686	149.723	-	(30.923)	(3.857.279)	449.708	(92)	8.847.619
6.25.01.00	Siniestros Pagados	89.604.550	3.677.564	(122.556)	3.309.860	41.702	-	207.509	(3.147.876)	434.212	(109)	8.970.222
6.25.02.00	Variación Reserva de Siniestros	3.589.437	799.222	1.669.884	(997.174)	108.021	-	(238.432)	(709.403)	15.496	17	(122.603)
6.25.03.00	Siniestros por Pagar brutos	136.981.567	14.667.907	7.540.545	6.402.381	366.702	-	799.853	20.038.318	924.958	3.005	6.231.225
6.25.00.00	Costo de Siniestros	93.193.987	4.476.786	1.547.328	2.312.686	149.723	-	(30.923)	(3.857.279)	449.708	(92)	8.847.619
6.25.10.00	Siniestros Pagados	89.604.550	3.677.564	(122.556)	3.309.860	41.702	-	207.509	(3.147.876)	434.212	(109)	8.970.222
6.25.11.00	Directos	158.188.780	11.818.627	791.925	8.456.344	69.110	-	603.151	1.280.698	708.128	(12)	14.048.981
6.25.12.00	Cedidos	53.775.392	8.129.514	914.481	5.145.016	27.408	-	395.568	4.428.574	270.982	97	3.310.876
6.25.13.00	Acceptados	-	-	-	-	-	-	-	-	-	-	-
6.25.14.00	Recuperos	(14.808.838)	(11.549)	-	(1.468)	-	-	(74)	-	(2.934)	-	(1.767.883)
6.25.20.00	Siniestros por Pagar	67.031.645	3.811.870	2.247.087	916.672	138.390	-	187.249	4.707.652	546.510	2.457	4.814.622
6.25.21.00	Liquidados	4.411.510	588.688	59.858	448.159	(16.525)	-	12.237	93.970	90.384	1.975	7.318
6.25.21.10	Directos	5.645.988	680.046	61.636	468.540	7.049	-	13.114	93.970	92.670	1.975	116.474
6.25.21.20	Cedidos	1.234.478	91.358	1.778	20.381	23.574	-	877	-	2.286	-	109.156
6.25.21.30	Acceptados	-	-	-	-	-	-	-	-	-	-	-
6.25.22.00	En Proceso de Liquidación	53.682.900	2.889.580	2.185.984	307.950	144.902	-	147.563	4.608.154	389.377	453	4.414.583
6.25.22.40	Siniestros reportados	53.682.900	2.889.580	2.185.984	307.950	144.902	-	147.563	4.608.154	389.377	453	4.414.583
6.25.22.10	Directos	117.548.669	13.074.470	7.475.499	5.494.227	332.236	-	711.584	19.929.213	715.746	819	5.697.685
6.25.22.20	Cedidos	63.865.769	10.184.890	5.289.515	5.186.277	187.334	-	564.021	15.321.059	326.369	366	1.283.102
6.25.22.30	Acceptados	-	-	-	-	-	-	-	-	-	-	-
6.25.22.50	Siniestros Detectados y no Reportados	-	-	-	-	-	-	-	-	-	-	-
6.25.22.51	Directos	-	-	-	-	-	-	-	-	-	-	-
6.25.22.52	Cedidos	-	-	-	-	-	-	-	-	-	-	-
6.25.22.53	Acceptados	-	-	-	-	-	-	-	-	-	-	-
6.25.23.00	Ocurridos y No Reportados	8.937.235	333.602	1.245	160.563	10.013	-	27.449	5.528	66.749	29	392.721
6.25.30.00	Siniestros por Pagar Periodo Anterior	63.442.208	3.012.648	577.203	1.913.846	30.369	-	425.681	5.417.055	531.014	2.440	4.937.225

Cuadros Técnicos al 31 de diciembre de 2020

2. CUADRO DE COSTOS DE SINIESTRO (6.02)

6.02 CUADRO COSTO DE SINIESTROS - EN MILES DE PESOS			Casco Marítimo	Casco Aereo	Responsabilidad Civil Hogar y Condominios	Responsabilidad Civil Profesional	Responsabilidad Civil Industria, Infraestructura y Comercio	Responsabilidad Civil Vehículos Motorizados	Transporte Terrestre	Transporte Marítimo	Transporte Aéreo	Equipo Contratista
			4011	4012	4013	4014	4015	4016	4017	4018	4019	4020
CODIGO	NOMBRE CUENTA	TOTAL	Industria, Infraestructura y Comercio									
			11	12	13	14	15	16	17	18	19	20
6.25.00.00	Costo de Siniestros	93.193.987	30.697	(43)	(305)	668.285	1.345.839	2.446.541	1.389.927	46.396	(6.532)	789.960
6.25.01.00	Siniestros Pagados	89.604.550	25.599	(4)	(8)	453.613	1.535.144	1.975.107	1.516.046	52.465	8.473	522.360
6.25.02.00	Variación Reserva de Siniestros	3.589.437	5.098	(39)	(297)	214.672	(189.305)	471.434	(126.119)	(6.069)	(15.005)	267.600
6.25.03.00	Siniestros por Pagar brutos	136.981.567	51.177	3.651	-	2.030.294	16.658.137	2.879.589	1.758.351	183.502	28.922	1.610.373
6.25.00.00	Costo de Siniestros	93.193.987	30.697	(43)	(305)	668.285	1.345.839	2.446.541	1.389.927	46.396	(6.532)	789.960
6.25.10.00	Siniestros Pagados	89.604.550	25.599	(4)	(8)	453.613	1.535.144	1.975.107	1.516.046	52.465	8.473	522.360
6.25.11.00	Directos	158.188.780	175.349	(4)	(8)	614.023	8.617.613	3.135.580	2.838.461	158.169	99.898	2.208.012
6.25.12.00	Cedidos	53.775.392	149.600	-	-	160.410	7.013.273	1.060.715	934.154	99.799	53.190	1.664.472
6.25.13.00	Aceptados	-	-	-	-	-	-	-	-	-	-	-
6.25.14.00	Recuperos	(14.808.838)	(150)	-	-	-	(69.196)	(99.758)	(388.261)	(5.905)	(38.235)	(21.180)
6.25.20.00	Siniestros por Pagar	67.031.645	8.464	24	1	1.290.160	5.760.179	2.001.699	1.091.976	101.822	8.818	612.103
6.25.21.00	Liquidados	4.411.510	593	-	1	72.230	(129.423)	181.576	648.264	57.039	6.908	238.783
6.25.21.10	Directos	5.645.988	593	-	1	72.230	418.225	195.063	694.548	79.504	24.752	313.055
6.25.21.20	Cedidos	1.234.478	-	-	-	-	547.648	13.487	46.284	22.465	17.844	74.272
6.25.21.30	Aceptados	-	-	-	-	-	-	-	-	-	-	-
6.25.22.00	En Proceso de Liquidación	53.682.900	7.538	-	-	837.013	3.568.578	1.820.123	345.289	35.126	1.523	353.787
6.25.22.40	Siniestros reportados	53.682.900	7.538	-	-	837.013	3.568.578	1.820.123	345.289	35.126	1.523	353.787
6.25.22.10	Directos	117.548.669	50.252	3.627	-	1.388.999	12.772.456	2.684.526	904.158	88.335	3.541	1.220.819
6.25.22.20	Cedidos	63.865.769	42.714	3.627	-	551.986	9.203.878	864.403	558.869	53.209	2.018	867.032
6.25.22.30	Aceptados	-	-	-	-	-	-	-	-	-	-	-
6.25.22.50	Siniestros Detectados y no Reportados	-	-	-	-	-	-	-	-	-	-	-
6.25.22.51	Directos	-	-	-	-	-	-	-	-	-	-	-
6.25.22.52	Cedidos	-	-	-	-	-	-	-	-	-	-	-
6.25.22.53	Aceptados	-	-	-	-	-	-	-	-	-	-	-
6.25.23.00	Ocurridos y No Reportados	8.937.235	333	24	-	380.917	2.321.024	-	98.423	9.657	387	19.533
6.25.30.00	Siniestros por Pagar Periodo Anterior	63.442.208	3.366	63	298	1.075.488	5.949.484	1.530.265	1.218.095	107.891	23.823	344.503

Cuadros Técnicos al 31 de diciembre de 2020

2. CUADRO DE COSTOS DE SINIESTRO (6.02)

6.02 CUADRO COSTO DE SINIESTROS - EN MILES DE PESOS			Todo Riesgo Construcción y Montaje	Averia Maquinaria	Equipo Electrónico	Garantía	Fidelidad	Seguro Extension y Garantía	Seguro de Credito por Ventas a Plazo	Seguro de Credito a la Exportacion	Otros Seguros de Credito	Salud
			4021	4022	4023	4024	4025	4026	4027	4028	4029	4030
			Industria, Infraestructura y Comercio									
CODIGO	NOMBRE CUENTA	TOTAL	21	22	23	24	25	26	27	28	29	30
6.25.00.00	Costo de Siniestros	93.193.987	205.271	(153.663)	70.022	25.201	467.271	-	-	-	-	-
6.25.01.00	Siniestros Pagados	89.604.550	(12.861)	13.479	(14.091)	186.042	424.701	-	-	-	-	-
6.25.02.00	Variación Reserva de Siniestros	3.589.437	218.132	(167.142)	84.113	(160.841)	42.570	-	-	-	-	-
6.25.03.00	Siniestros por Pagar brutos	136.981.567	6.957.093	75	445.218	23.363	381.674	-	-	-	-	-
6.25.00.00	Costo de Siniestros	93.193.987	205.271	(153.663)	70.022	25.201	467.271	-	-	-	-	-
6.25.10.00	Siniestros Pagados	89.604.550	(12.861)	13.479	(14.091)	186.042	424.701	-	-	-	-	-
6.25.11.00	Directos	158.188.780	9.719.299	267.135	88.599	470.277	938.032	-	-	-	-	-
6.25.12.00	Cedidos	53.775.392	9.731.672	253.656	102.690	257.940	-	-	-	-	-	-
6.25.13.00	Acceptados	-	-	-	-	-	-	-	-	-	-	-
6.25.14.00	Recuperos	(14.808.838)	(488)	-	-	(26.295)	(513.331)	-	-	-	-	-
6.25.20.00	Siniestros por Pagar	67.031.645	804.262	75	126.498	32.181	356.038	-	-	-	-	-
6.25.21.00	Liquidados	4.411.510	474.194	75	11.640	103.715	233.545	-	-	-	-	-
6.25.21.10	Directos	5.645.988	595.546	75	14.527	110.492	233.545	-	-	-	-	-
6.25.21.20	Cedidos	1.234.478	121.352	-	2.887	6.777	-	-	-	-	-	-
6.25.21.30	Acceptados	-	-	-	-	-	-	-	-	-	-	-
6.25.22.00	En Proceso de Liquidación	53.682.900	232.668	-	109.408	(100.290)	65.310	-	-	-	-	-
6.25.22.40	Siniestros reportados	53.682.900	232.668	-	109.408	(100.290)	65.310	-	-	-	-	-
6.25.22.10	Directos	117.548.669	5.980.063	-	409.349	(128.778)	65.310	-	-	-	-	-
6.25.22.20	Cedidos	63.865.769	5.747.395	-	299.941	(28.488)	-	-	-	-	-	-
6.25.22.30	Acceptados	-	-	-	-	-	-	-	-	-	-	-
6.25.22.50	Siniestros Detectados y no Reportados	-	-	-	-	-	-	-	-	-	-	-
6.25.22.51	Directos	-	-	-	-	-	-	-	-	-	-	-
6.25.22.52	Cedidos	-	-	-	-	-	-	-	-	-	-	-
6.25.22.53	Acceptados	-	-	-	-	-	-	-	-	-	-	-
6.25.23.00	Ocurridos y No Reportados	8.937.235	97.400	-	5.450	28.756	57.183	-	-	-	-	-
6.25.30.00	Siniestros por Pagar Periodo Anterior	63.442.208	586.130	167.217	42.385	193.022	313.468	-	-	-	-	-

Cuadros Técnicos al 31 de diciembre de 2020

2. CUADRO DE COSTOS DE SINIESTRO (6.02)

6.02 CUADRO COSTO DE SINIESTROS - EN MILES DE PESOS			Accidentes Personales	Seguro Obligatorio de Accidentes Personales (SOAP)	Seguro Cesantía	Seguro de Titulo	Seguro Agricola	Seguro de Asistencia	Otros Seguros	
			4031	4032	4033	4034	4035	4036	4050	
CODIGO	NOMBRE CUENTA	TOTAL	Industria, Infraestructura y Comercio							Sub Total
			31	32	33	34	35	36	50	
6.25.00.00	Costo de Siniestros	93.193.987	(12.472)	874.522	-	19.570	-	427.057	215.343	22.744.443
6.25.01.00	Siniestros Pagados	89.604.550	3.534	885.361	8.493	(133)	-	427.057	243.297	21.624.202
6.25.02.00	Variación Reserva de Siniestros	3.589.437	(16.006)	(10.839)	(8.493)	19.703	-	-	(27.954)	1.120.241
6.25.03.00	Siniestros por Pagar brutos	136.981.567	143.584	489.111	-	130.602	-	-	781.217	91.530.827
6.25.00.00	Costo de Siniestros	93.193.987	(12.472)	874.522	-	19.570	-	427.057	215.343	22.744.443
6.25.10.00	Siniestros Pagados	89.604.550	3.534	885.361	8.493	(133)	-	427.057	243.297	21.624.202
6.25.11.00	Directos	158.188.780	4.534	885.361	8.493	(133)	-	427.057	1.257.879	69.690.578
6.25.12.00	Cedidos	53.775.392	-	-	-	-	-	-	1.014.582	45.118.669
6.25.13.00	Aceptados	-	-	-	-	-	-	-	-	-
6.25.14.00	Recuperos	(14.808.838)	(1.000)	-	-	-	-	-	-	(2.947.707)
6.25.20.00	Siniestros por Pagar	67.031.645	143.583	489.111	-	19.703	-	-	168.351	30.387.557
6.25.21.00	Liquidados	4.411.510	3.470	29.577	-	133	-	-	39.101	3.257.485
6.25.21.10	Directos	5.645.988	3.470	29.577	-	133	-	-	50.572	4.371.382
6.25.21.20	Cedidos	1.234.478	-	-	-	-	-	-	11.471	1.113.897
6.25.21.30	Aceptados	-	-	-	-	-	-	-	-	-
6.25.22.00	En Proceso de Liquidación	53.682.900	80.641	204.084	-	19.570	-	-	108.977	22.777.891
6.25.22.40	Siniestros reportados	53.682.900	80.641	204.084	-	19.570	-	-	108.977	22.777.891
6.25.22.10	Directos	117.548.669	80.641	204.084	-	130.468	-	-	581.050	79.870.379
6.25.22.20	Cedidos	63.865.769	-	-	-	110.898	-	-	472.073	57.092.488
6.25.22.30	Aceptados	-	-	-	-	-	-	-	-	-
6.25.22.50	Siniestros Detectados y no Reportados	-	-	-	-	-	-	-	-	-
6.25.22.51	Directos	-	-	-	-	-	-	-	-	-
6.25.22.52	Cedidos	-	-	-	-	-	-	-	-	-
6.25.22.53	Aceptados	-	-	-	-	-	-	-	-	-
6.25.23.00	Ocurridos y No Reportados	8.937.235	59.472	255.450	-	-	-	-	20.273	4.352.181
6.25.30.00	Siniestros por Pagar Periodo Anterior	63.442.208	159.589	499.950	8.493	-	-	-	196.305	29.267.316

Cuadros Técnicos al 31 de diciembre de 2020

3. CUADRO DE RESERVAS (6.03)

6.03 CUADRO DE RESERVAS TÉCNICAS - FUSIONADO POR SUBDIVISION			Incendio	Pérdida de Beneficios por Incendio	Otros Riesgos Adicionales a Incendio	Terremoto y Tsunami	Pérdida de Beneficios por Terremoto	Otros Riesgos de la Naturaleza	Terrorismo	Robo	Cristales	Daños Físicos Vehículos Motorizados
			1001	1002	1003	1004	1005	1006	1007	1008	1009	1010
CODIGO	NOMBRE CUENTA	TOTAL	Individuales									
			1	2	3	4	5	6	7	8	9	10
6.35.10.00	Reserva de Riesgos en Curso	101.054.017	360.972	2.886	58.617	406.912	26	47.260	38.146	25.337	12.132	47.507.335
6.35.20.00	Reserva Insuficiencia de Primas	1.240.488	56.078	411	11.604	-	9	7.386	7.169	3.843	1.784	-
6.35.11.00	Prima Retenida No Ganada	101.054.017	360.972	2.886	58.617	406.913	25	47.260	38.146	25.337	12.132	47.507.336
6.35.11.10	Prima Directa No Ganada	145.316.734	696.181	4.718	195.163	703.623	44	79.634	112.550	42.561	20.261	47.715.284
6.35.11.20	Prima Aceptada No Ganada	-	-	-	-	-	-	-	-	-	-	-
6.35.11.30	Prima Cédida No Ganada	44.262.717	335.209	1.832	136.546	296.710	19	32.374	74.404	17.224	8.129	207.948
6.35.12.00	Prima Retenida Ganada	178.164.193	876.435	7.307	100.154	877.326	187	129.910	73.838	69.563	28.400	80.637.432
6.35.12.10	Prima Directa Ganada	252.218.623	1.623.926	12.015	194.750	1.491.177	311	217.580	137.244	113.291	47.372	81.145.152
6.35.12.20	Prima Aceptada Ganada	-	-	-	-	-	-	-	-	-	-	-
6.35.12.30	Prima Cédida Ganada	74.054.430	747.491	4.708	94.596	613.851	124	87.670	63.406	43.728	18.972	507.720
6.35.50.00	Otras Reservas Técnicas	147.853	-	-	-	-	-	-	-	-	-	-
6.35.51.00	Test de Adecuación de Pasivos	-	-	-	-	-	-	-	-	-	-	-
6.35.52.00	Reserva de Seguros de Títulos	147.853	-	-	-	-	-	-	-	-	-	-
6.35.53.00	Otras Reservas Técnicas	-	-	-	-	-	-	-	-	-	-	-
6.35.54.00	Reservas Voluntarias	-	-	-	-	-	-	-	-	-	-	-
6.35.61.00	Reserva de Riesgo en Curso bruta	145.316.734	696.181	4.718	195.163	703.623	44	79.634	112.550	42.561	20.261	47.715.284
6.35.62.00	Reserva Insuficiencia de Primas Brutas	4.075.253	185.679	1.362	38.423	-	31	24.456	23.737	12.726	5.907	-
6.35.63.00	Otras Reservas técnicas Brutas	147.853	-	-	-	-	-	-	-	-	-	-

Cuadros Técnicos al 31 de diciembre de 2020

3. CUADRO DE RESERVAS (6.03)

6.03 CUADRO DE RESERVAS TÉCNICAS - FUSIONADO POR SUBDIVISION			Casco Marítimo	Casco Aéreo	Responsabilidad Civil Hogar y Condominios	Responsabilidad Civil Profesional	Responsabilidad Civil Industria, Infraestructura y Comercio	Responsabilidad Civil Vehículos Motorizados	Transporte Terrestre	Transporte Marítimo	Transporte Aéreo	Equipo Contratista
			1011	1012	1013	1014	1015	1016	1017	1018	1019	1020
CODIGO	NOMBRE CUENTA	TOTAL	Individuales									
			11	12	13	14	15	16	17	18	19	20
6.35.10.00	Reserva de Riesgos en Curso	101.054.017	-	-	15.066	1.180	33.017	4.447.832	1.300	-	-	25
6.35.20.00	Reserva Insuficiencia de Primas	1.240.488	-	-	-	-	-	-	22	-	-	-
6.35.11.00	Prima Retenida No Ganada	101.054.017	-	-	15.066	1.180	33.017	4.447.832	1.300	-	-	24
6.35.11.10	Prima Directa No Ganada	145.316.734	-	-	15.066	1.180	33.017	4.480.461	3.183	-	-	90
6.35.11.20	Prima Aceptada No Ganada	-	-	-	-	-	-	-	-	-	-	-
6.35.11.30	Prima Cedida No Ganada	44.262.717	-	-	-	-	-	32.629	1.883	-	-	66
6.35.12.00	Prima Retenida Ganada	178.164.193	-	-	36.953	3.072	68.856	8.612.605	1.137	-	-	72
6.35.12.10	Prima Directa Ganada	252.218.623	-	-	36.953	3.072	68.856	8.669.660	2.753	-	-	244
6.35.12.20	Prima Aceptada Ganada	-	-	-	-	-	-	-	-	-	-	-
6.35.12.30	Prima Cedida Ganada	74.054.430	-	-	-	-	-	57.055	1.616	-	-	172
6.35.50.00	Otras Reservas Técnicas	147.853	-	-	-	-	-	-	-	-	-	-
6.35.51.00	T est de Adecuación de Pasivos	-	-	-	-	-	-	-	-	-	-	-
6.35.52.00	Reserva de Seguros de Títulos	147.853	-	-	-	-	-	-	-	-	-	-
6.35.53.00	Otras Reservas Técnicas	-	-	-	-	-	-	-	-	-	-	-
6.35.54.00	Reservas Voluntarias	-	-	-	-	-	-	-	-	-	-	-
6.35.61.00	Reserva de Riesgo en Curso bruta	145.316.734	-	-	15.066	1.180	33.017	4.480.461	3.183	-	-	90
6.35.62.00	Reserva Insuficiencia de Primas Brutas	4.075.253	-	-	-	-	-	-	55	-	-	-
6.35.63.00	Otras Reservas técnicas Brutas	147.853	-	-	-	-	-	-	-	-	-	-

Cuadros Técnicos al 31 de diciembre de 2020

3. CUADRO DE RESERVAS (6.03)

6.03 CUADRO DE RESERVAS TÉCNICAS - FUSIONADO POR SUBDIVISION			Todo Riesgo Construcción y Montaje	Avería Maquinaria	Equipo Electrónico	Garantía	Fidelidad	Seguro Extensión y Garantía	Seguro de Credito por Ventas a Plazo	Seguro de Credito a la Exportacion	Otros Seguros de Credito	Salud
			1021	1022	1023	1024	1025	1026	1027	1028	1029	1030
CODIGO	NOMBRE CUENTA	TOTAL	Individuales									
			21	22	23	24	25	26	27	28	29	30
6.35.10.00	Reserva de Riesgos en Curso	101.054.017	-	-	510	15.333	-	501	-	-	-	-
6.35.20.00	Reserva Insuficiencia de Primas	1.240.488	-	-	-	-	-	-	-	-	-	-
6.35.11.00	Prima Retenida No Ganada	101.054.017	-	-	510	15.333	-	501	-	-	-	-
6.35.11.10	Prima Directa No Ganada	145.316.734	-	-	1.711	101.474	-	501	-	-	-	-
6.35.11.20	Prima Aceptada No Ganada	-	-	-	-	-	-	-	-	-	-	-
6.35.11.30	Prima Cedida No Ganada	44.262.717	-	-	1.201	86.141	-	-	-	-	-	-
6.35.12.00	Prima Retenida Ganada	178.164.193	-	-	645	16.221	-	594	-	-	-	-
6.35.12.10	Prima Directa Ganada	252.218.623	-	-	2.163	105.886	-	594	-	-	-	-
6.35.12.20	Prima Aceptada Ganada	-	-	-	-	-	-	-	-	-	-	-
6.35.12.30	Prima Cedida Ganada	74.054.430	-	-	1.518	89.665	-	-	-	-	-	-
6.35.50.00	Otras Reservas Técnicas	147.853	-	-	-	-	-	-	-	-	-	-
6.35.51.00	Test de Adecuación de Pasivos	-	-	-	-	-	-	-	-	-	-	-
6.35.52.00	Reserva de Seguros de Títulos	147.853	-	-	-	-	-	-	-	-	-	-
6.35.53.00	Otras Reservas Técnicas	-	-	-	-	-	-	-	-	-	-	-
6.35.54.00	Reservas Voluntarias	-	-	-	-	-	-	-	-	-	-	-
6.35.61.00	Reserva de Riesgo en Curso bruta	145.316.734	-	-	1.711	101.474	-	501	-	-	-	-
6.35.62.00	Reserva Insuficiencia de Primas Brutas	4.075.253	-	-	-	-	-	-	-	-	-	-
6.35.63.00	Otras Reservas técnicas Brutas	147.853	-	-	-	-	-	-	-	-	-	-

Cuadros Técnicos al 31 de diciembre de 2020

3. CUADRO DE RESERVAS (6.03)

6.03 CUADRO DE RESERVAS TECNICAS - FUSIONADO POR SUBDIVISION			Accidentes Personales	Seguro Obligatorio de Accidentes Personales (SOAP)	Seguro Cesantía	Seguro de Titulo	Seguro Agrícola	Seguro de Asistencia	Otros Seguros	
			1031	1032	1033	1034	1035	1036	1050	
6.35.10.00	Reserva de Riesgos en Curso	101.054.017								
6.35.20.00	Reserva Insuficiencia de Primas	1.240.488								
6.35.11.00	Prima Retenida No Ganada	101.054.017								
6.35.11.10	Prima Directa No Ganada	145.316.734								
6.35.11.20	Prima Aceptada No Ganada	-								
6.35.11.30	Prima Cedida No Ganada	44.262.717								
6.35.12.00	Prima Retenida Ganada	178.164.193								
6.35.12.10	Prima Directa Ganada	252.218.623								
6.35.12.20	Prima Aceptada Ganada	-								
6.35.12.30	Prima Cedida Ganada	74.054.430								
6.35.50.00	Otras Reservas Técnicas	147.853								
6.35.51.00	Test de Adecuación de Pasivos	-								
6.35.52.00	Reserva de Seguros de Títulos	147.853								
6.35.53.00	Otras Reservas Técnicas	-								
6.35.54.00	Reservas Voluntarias	-								
6.35.61.00	Reserva de Riesgo en Curso bruta	145.316.734								
6.35.62.00	Reserva Insuficiencia de Primas Brutas	4.075.253								
6.35.63.00	Otras Reservas técnicas Brutas	147.853								
			Individuales							
			31	32	33	34	35	36	50	Sub Total
			1.033.049	3.256.666	-	-	658.842	422.909	176	58.346.029
			-	-	-	-	-	-	-	88.306
			1.033.048	3.256.666	-	-	658.842	422.909	176	58.346.028
			1.034.712	3.256.666	-	-	3.291.998	422.909	1.478	62.214.465
			-	-	-	-	-	-	-	-
			1.664	-	-	-	2.633.156	-	1.302	3.868.437
			2.712.440	9.817.649	-	-	1.727.426	629.046	2.697	106.429.965
			2.714.479	9.817.649	-	-	8.653.017	629.046	6.149	115.693.339
			-	-	-	-	-	-	-	-
			2.039	-	-	-	6.925.591	-	3.452	9.263.374
			-	-	-	-	-	-	-	-
			-	-	-	-	-	-	-	-
			-	-	-	-	-	-	-	-
			-	-	-	-	-	-	-	-
			-	-	-	-	-	-	-	-
			1.034.712	3.256.666	-	-	3.291.998	422.909	1.478	62.214.465
			-	-	-	-	-	-	-	292.376
			-	-	-	-	-	-	-	-

Cuadros Técnicos a 31 de diciembre de 2020

3. CUADRO DE RESERVAS (6.03)

6.03 CUADRO DE RESERVAS TÉCNICAS - FUSIONADO POR SUBDIVISION			Incendio	Pérdida de Beneficios por Incendio	Otros Riesgos Adicionales a Incendio	Terremoto y Tsunami	Pérdida de Beneficios por Terremoto	Otros Riesgos de la Naturaleza	Terrorismo	Robo	Cristales	Daños Físicos Vehículos Motorizados
			2001	2002	2003	2004	2005	2006	2007	2008	2009	2010
6.35.10.00	Reserva de Riesgos en Curso	101.054.017	117.923	1.797	6.790	113.740	992	9.498	6.604	3.111	1.767	981.436
6.35.20.00	Reserva Insuficiencia de Primas	1.240.488	16.690	233	970	-	127	1.370	923	531	229	-
6.35.11.00	Prima Retenida No Ganada	101.054.017	117.923	1.796	6.790	113.740	992	9.498	6.604	3.111	1.767	981.436
6.35.11.10	Prima Directa No Ganada	145.316.734	209.048	3.859	13.242	200.774	2.392	17.850	12.971	5.203	2.902	1.350.107
6.35.11.20	Prima Aceptada No Ganada	-	-	-	-	-	-	-	-	-	-	-
6.35.11.30	Prima Cédida No Ganada	44.262.717	91.125	2.063	6.452	87.034	1.400	8.352	6.367	2.092	1.135	368.671
6.35.12.00	Prima Retenida Ganada	178.164.193	270.451	3.578	13.986	237.768	2.210	20.545	13.001	10.753	3.550	2.071.474
6.35.12.10	Prima Directa Ganada	252.218.623	491.482	7.931	24.840	442.946	6.892	36.094	23.048	17.709	5.849	2.481.190
6.35.12.20	Prima Aceptada Ganada	-	-	-	-	-	-	-	-	-	-	-
6.35.12.30	Prima Cédida Ganada	74.054.430	221.031	4.353	10.854	205.178	4.682	15.549	10.047	6.956	2.299	409.716
6.35.50.00	Otras Reservas Técnicas	147.853	-	-	-	-	-	-	-	-	-	-
6.35.51.00	Test de Adecuación de Pasivos	-	-	-	-	-	-	-	-	-	-	-
6.35.52.00	Reserva de Seguros de Títulos	147.853	-	-	-	-	-	-	-	-	-	-
6.35.53.00	Otras Reservas Técnicas	-	-	-	-	-	-	-	-	-	-	-
6.35.54.00	Reservas Voluntarias	-	-	-	-	-	-	-	-	-	-	-
6.35.61.00	Reserva de Riesgo en Curso bruta	145.316.734	209.048	3.859	13.242	200.774	2.392	17.850	12.971	5.203	2.902	1.350.107
6.35.62.00	Reserva Insuficiencia de Primas Brutas	4.075.253	55.263	770	3.211	-	420	4.534	3.057	1.759	759	-
6.35.63.00	Otras Reservas técnicas Brutas	147.853	-	-	-	-	-	-	-	-	-	-

Cuadros Técnicos al 31 de diciembre de 2020

3. CUADRO DE RESERVAS (6.03)

6.03 CUADRO DE RESERVAS TÉCNICAS - FUSIONADO POR SUBDIVISION			Casco Marítimo	Casco Aereo	Responsabilidad Civil Hogar y Condominios	Responsabilidad Civil Profesional	Responsabilidad Civil Industria, Infraestructura y Comercio	Responsabilidad Civil Vehículos Motorizados	Transporte Terrestre	Transporte Marítimo	Transporte Aéreo	Equipo Contratista
			2011	2012	2013	2014	2015	2016	2017	2018	2019	2020
CODIGO	NOMBRE CUENTA	TOTAL	Colectivos									
			11	12	13	14	15	16	17	18	19	20
6.35.10.00	Reserva de Riesgos en Curso	101.054.017	-	-	1.389	10	175	121.022	1.767	-	-	1
6.35.20.00	Reserva Insuficiencia de Primas	1.240.488	-	-	-	-	-	-	34	-	-	-
6.35.11.00	Prima Retenida No Ganada	101.054.017	-	-	1.389	10	175	121.022	1.767	-	-	1
6.35.11.10	Prima Directa No Ganada	145.316.734	-	-	1.389	10	175	170.877	2.950	-	-	6
6.35.11.20	Prima Aceptada No Ganada	-	-	-	-	-	-	-	-	-	-	-
6.35.11.30	Prima Cedida No Ganada	44.262.717	-	-	-	-	-	49.855	1.183	-	-	5
6.35.12.00	Prima Retenida Ganada	178.164.193	-	-	3.386	52	861	305.698	3.761	-	-	4
6.35.12.10	Prima Directa Ganada	252.218.623	-	-	3.386	52	861	426.481	6.270	-	-	11
6.35.12.20	Prima Aceptada Ganada	-	-	-	-	-	-	-	-	-	-	-
6.35.12.30	Prima Cedida Ganada	74.054.430	-	-	-	-	-	120.783	2.509	-	-	7
6.35.50.00	Otras Reservas Técnicas	147.853	-	-	-	-	-	-	-	-	-	-
6.35.51.00	Test de Adecuación de Pasivos	-	-	-	-	-	-	-	-	-	-	-
6.35.52.00	Reserva de Seguros de Títulos	147.853	-	-	-	-	-	-	-	-	-	-
6.35.53.00	Otras Reservas Técnicas	-	-	-	-	-	-	-	-	-	-	-
6.35.54.00	Reservas Voluntarias	-	-	-	-	-	-	-	-	-	-	-
6.35.61.00	Reserva de Riesgo en Curso bruta	145.316.734	-	-	1.389	10	175	170.877	2.950	-	-	6
6.35.62.00	Reserva Insuficiencia de Primas Brutas	4.075.253	-	-	-	-	-	-	87	-	-	-
6.35.63.00	Otras Reservas técnicas Brutas	147.853	-	-	-	-	-	-	-	-	-	-

Cuadros Técnicos al 31 de diciembre de 2020

3. CUADRO DE RESERVAS (6.03)

6.03 CUADRO DE RESERVAS TÉCNICAS - FUSIONADO POR SUBDIVISION			Todo Riesgo Construcción y Montaje	Avería Maquinaria	Equipo Electrónico	Garantía	Fidelidad	Seguro Extensión y Garantía	Seguro de Credito por Ventas a Plazo	Seguro de Credito a la Exportacion	Otros Seguros de Credito	Salud
			2021	2022	2023	2024	2025	2026	2027	2028	2029	2030
			Colectivos									
			21	22	23	24	25	26	27	28	29	30
6.35.10.00	Reserva de Riesgos en Curso	101.054.017	-	-	10	-	-	-	-	-	-	-
6.35.20.00	Reserva Insuficiencia de Primas	1.240.488	-	-	-	-	-	-	-	-	-	-
6.35.11.00	Prima Retenida No Ganada	101.054.017	-	-	10	-	-	-	-	-	-	-
6.35.11.10	Prima Directa No Ganada	145.316.734	-	-	35	-	-	-	-	-	-	-
6.35.11.20	Prima Aceptada No Ganada	-	-	-	-	-	-	-	-	-	-	-
6.35.11.30	Prima Cédida No Ganada	44.262.717	-	-	25	-	-	-	-	-	-	-
6.35.12.00	Prima Retenida Ganada	178.164.193	-	-	148	-	-	-	-	-	-	-
6.35.12.10	Prima Directa Ganada	252.218.623	-	-	494	-	-	-	-	-	-	-
6.35.12.20	Prima Aceptada Ganada	-	-	-	-	-	-	-	-	-	-	-
6.35.12.30	Prima Cédida Ganada	74.054.430	-	-	346	-	-	-	-	-	-	-
6.35.50.00	Otras Reservas Técnicas	147.853	-	-	-	-	-	-	-	-	-	-
6.35.51.00	Test de Adecuación de Pasivos	-	-	-	-	-	-	-	-	-	-	-
6.35.52.00	Reserva de Seguros de Títulos	147.853	-	-	-	-	-	-	-	-	-	-
6.35.53.00	Otras Reservas Técnicas	-	-	-	-	-	-	-	-	-	-	-
6.35.54.00	Reservas Voluntarias	-	-	-	-	-	-	-	-	-	-	-
6.35.61.00	Reserva de Riesgo en Curso bruta	145.316.734	-	-	35	-	-	-	-	-	-	-
6.35.62.00	Reserva Insuficiencia de Primas Brutas	4.075.253	-	-	-	-	-	-	-	-	-	-
6.35.63.00	Otras Reservas técnicas Brutas	147.853	-	-	-	-	-	-	-	-	-	-

Cuadros Técnicos al 31 de diciembre de 2020

3. CUADRO DE RESERVAS (6.03)

6.03 CUADRO DE RESERVAS TÉCNICAS - FUSIONADO POR SUBDIVISION			Accidentes Personales	Seguro Obligatorio de Accidentes Personales (SOAP)	Seguro Cesantía	Seguro de Título	Seguro Agrícola	Seguro de Asistencia	Otros Seguros
			2031	2032	2033	2034	2035	2036	2050
6.35.10.00	Reserva de Riesgos en Curso	101.054.017							
6.35.20.00	Reserva Insuficiencia de Primas	1.240.488							
6.35.11.00	Prima Retenida No Ganada	101.054.017							
6.35.11.10	Prima Directa No Ganada	145.316.734							
6.35.11.20	Prima Aceptada No Ganada	-							
6.35.11.30	Prima Cedida No Ganada	44.262.717							
6.35.12.00	Prima Retenida Ganada	178.164.193							
6.35.12.10	Prima Directa Ganada	252.218.623							
6.35.12.20	Prima Aceptada Ganada	-							
6.35.12.30	Prima Cedida Ganada	74.054.430							
6.35.50.00	Otras Reservas Técnicas	147.853							
6.35.51.00	Test de Adecuación de Pasivos	-							
6.35.52.00	Reserva de Seguros de Títulos	147.853							
6.35.53.00	Otras Reservas Técnicas	-							
6.35.54.00	Reservas Voluntarias	-							
6.35.61.00	Reserva de Riesgo en Curso bruta	145.316.734							
6.35.62.00	Reserva Insuficiencia de Primas Brutas	4.075.253							
6.35.63.00	Otras Reservas técnicas Brutas	147.853							

Colectivos								Sub Total
31	32	33	34	35	36	50		
10.911	-	-	-	-	9.488	144	1.388.575	
-	-	-	-	-	-	-	21.107	
10.911	-	-	-	-	9.488	144	1.388.574	
13.707	-	-	-	-	9.488	240	2.017.225	
-	-	-	-	-	-	-	-	
2.796	-	-	-	-	-	96	628.651	
56.170	-	-	-	-	55.567	104	3.073.067	
58.269	-	-	-	-	55.567	173	4.089.545	
-	-	-	-	-	-	-	-	
2.099	-	-	-	-	-	69	1.016.478	
-	-	-	-	-	-	-	-	
-	-	-	-	-	-	-	-	
-	-	-	-	-	-	-	-	
-	-	-	-	-	-	-	-	
-	-	-	-	-	-	-	-	
13.707	-	-	-	-	9.488	240	2.017.225	
-	-	-	-	-	-	-	69.860	
-	-	-	-	-	-	-	-	

Cuadros Técnicos a 31 de diciembre de 2020

3. CUADRO DE RESERVAS (6.03)

6.03 CUADRO DE RESERVAS TÉCNICAS - FUSIONADO POR SUBDIVISION			Incendio	Pérdida de Beneficios por Incendio	Otros Riesgos Adicionales a Incendio	Terremoto y Tsunami	Pérdida de Beneficios por Terremoto	Otros Riesgos de la Naturaleza	Terrorismo	Robo	Cristales	Daños Físicos Vehículos Motorizados
			3101	3102	3103	3104	3105	3106	3107	3108	3109	3110
6.35.10.00	Reserva de Riesgos en Curso	101.054.017	32.681	141	1.757	149.074	-	463	1.016	49	78	-
6.35.20.00	Reserva Insuficiencia de Primas	1.240.488	4.569	382	599	-	-	249	183	8	19	-
6.35.11.00	Prima Retenida No Ganada	101.054.017	32.681	141	1.757	149.074	-	463	1.016	49	78	-
6.35.11.10	Prima Directa No Ganada	145.316.734	55.579	209	3.027	255.799	-	862	1.893	85	112	-
6.35.11.20	Prima Aceptada No Ganada	-	-	-	-	-	-	-	-	-	-	-
6.35.11.30	Prima Cedida No Ganada	44.262.717	22.898	68	1.270	106.725	-	399	877	36	34	-
6.35.12.00	Prima Retenida Ganada	178.164.193	64.296	6.401	10.533	391.055	-	6.838	5.588	142	460	-
6.35.12.10	Prima Directa Ganada	252.218.623	112.018	10.790	19.738	670.382	-	11.693	9.379	228	488	-
6.35.12.20	Prima Aceptada Ganada	-	-	-	-	-	-	-	-	-	-	-
6.35.12.30	Prima Cedida Ganada	74.054.430	47.722	4.389	9.205	279.327	-	4.855	3.791	86	28	-
6.35.50.00	Otras Reservas Técnicas	147.853	-	-	-	-	-	-	-	-	-	-
6.35.51.00	Test de Adecuación de Pasivos	-	-	-	-	-	-	-	-	-	-	-
6.35.52.00	Reserva de Seguros de Títulos	147.853	-	-	-	-	-	-	-	-	-	-
6.35.53.00	Otras Reservas Técnicas	-	-	-	-	-	-	-	-	-	-	-
6.35.54.00	Reservas Voluntarias	-	-	-	-	-	-	-	-	-	-	-
6.35.61.00	Reserva de Riesgo en Curso bruta	145.316.734	55.579	209	3.027	255.799	-	862	1.893	85	112	-
6.35.62.00	Reserva Insuficiencia de Primas Brutas	4.075.253	15.129	1.265	1.983	-	-	826	606	27	62	-
6.35.63.00	Otras Reservas técnicas Brutas	147.853	-	-	-	-	-	-	-	-	-	-

Cartera Hipotecaria										
1	2	3	4	5	6	7	8	9	10	
32.681	141	1.757	149.074	-	463	1.016	49	78	-	-
4.569	382	599	-	-	249	183	8	19	-	-
32.681	141	1.757	149.074	-	463	1.016	49	78	-	-
55.579	209	3.027	255.799	-	862	1.893	85	112	-	-
-	-	-	-	-	-	-	-	-	-	-
22.898	68	1.270	106.725	-	399	877	36	34	-	-
64.296	6.401	10.533	391.055	-	6.838	5.588	142	460	-	-
112.018	10.790	19.738	670.382	-	11.693	9.379	228	488	-	-
-	-	-	-	-	-	-	-	-	-	-
47.722	4.389	9.205	279.327	-	4.855	3.791	86	28	-	-
-	-	-	-	-	-	-	-	-	-	-
-	-	-	-	-	-	-	-	-	-	-
-	-	-	-	-	-	-	-	-	-	-
-	-	-	-	-	-	-	-	-	-	-
55.579	209	3.027	255.799	-	862	1.893	85	112	-	-
15.129	1.265	1.983	-	-	826	606	27	62	-	-
-	-	-	-	-	-	-	-	-	-	-

Cuadros Técnicos al 31 de diciembre de 2020

3. CUADRO DE RESERVAS (6.03)

6.03 CUADRO DE RESERVAS TÉCNICAS - FUSIONADO POR SUBDIVISION			Casco Marítimo	Casco Aéreo	Responsabilidad Civil Hogar y Condominios	Responsabilidad Civil Profesional	Responsabilidad Civil Industria, Infraestructura y Comercio	Responsabilidad Civil Vehículos Motorizados	Transporte Terrestre	Transporte Marítimo	Transporte Aéreo	Equipo Contratista
			3111	3112	3113	3114	3115	3116	3117	3118	3119	3120
6.35.10.00	Reserva de Riesgos en Curso	101.054.017	Cartera Hipotecaria									
6.35.20.00	Reserva Insuficiencia de Primas	1.240.488	11	12	13	14	15	16	17	18	19	20
6.35.11.00	Prima Retenida No Ganada	101.054.017	-	-	132	-	-	-	-	-	-	-
6.35.11.10	Prima Directa No Ganada	145.316.734	-	-	132	-	-	-	-	-	-	-
6.35.11.20	Prima Aceptada No Ganada	-	-	-	-	-	-	-	-	-	-	-
6.35.11.30	Prima Cedida No Ganada	44.262.717	-	-	-	-	-	-	-	-	-	-
6.35.12.00	Prima Retenida Ganada	178.164.193	-	-	218	-	-	-	-	-	-	-
6.35.12.10	Prima Directa Ganada	252.218.623	-	-	218	-	-	-	-	-	-	-
6.35.12.20	Prima Aceptada Ganada	-	-	-	-	-	-	-	-	-	-	-
6.35.12.30	Prima Cedida Ganada	74.054.430	-	-	-	-	-	-	-	-	-	-
6.35.50.00	Otras Reservas Técnicas	147.853	-	-	-	-	-	-	-	-	-	-
6.35.51.00	Test de Adecuación de Pasivos	-	-	-	-	-	-	-	-	-	-	-
6.35.52.00	Reserva de Seguros de Títulos	147.853	-	-	-	-	-	-	-	-	-	-
6.35.53.00	Otras Reservas Técnicas	-	-	-	-	-	-	-	-	-	-	-
6.35.54.00	Reservas Voluntarias	-	-	-	-	-	-	-	-	-	-	-
6.35.61.00	Reserva de Riesgo en Curso bruta	145.316.734	-	-	132	-	-	-	-	-	-	-
6.35.62.00	Reserva Insuficiencia de Primas Brutas	4.075.253	-	-	-	-	-	-	-	-	-	-
6.35.63.00	Otras Reservas técnicas Brutas	147.853	-	-	-	-	-	-	-	-	-	-

Cuadros Técnicos a 31 de diciembre de 2020

3. CUADRO DE RESERVAS (6.03)

6.03 CUADRO DE RESERVAS TÉCNICAS - FUSIONADO POR SUBDIVISION			Todo Riesgo Construcción y Montaje	Avería Maquinaria	Equipo Electrónico	Garantía	Fidelidad	Seguro Extension y Garantía	Seguro de Credito por Ventas a Plazo	Seguro de Credito a la Exportacion	Otros Seguros de Credito	Salud
			3121	3122	3123	3124	3125	3126	3127	3128	3129	3130
			Cartera Hipotecaria									
			21	22	23	24	25	26	27	28	29	30
6.35.10.00	Reserva de Riesgos en Curso	101.054.017	-	-	-	-	-	-	-	-	-	-
6.35.20.00	Reserva Insuficiencia de Primas	1.240.488	-	-	-	-	-	-	-	-	-	-
6.35.11.00	Prima Retenida No Ganada	101.054.017	-	-	-	-	-	-	-	-	-	-
6.35.11.10	Prima Directa No Ganada	145.316.734	-	-	-	-	-	-	-	-	-	-
6.35.11.20	Prima Aceptada No Ganada	-	-	-	-	-	-	-	-	-	-	-
6.35.11.30	Prima Cediada No Ganada	44.262.717	-	-	-	-	-	-	-	-	-	-
6.35.12.00	Prima Retenida Ganada	178.164.193	-	-	-	-	-	-	-	-	-	-
6.35.12.10	Prima Directa Ganada	252.218.623	-	-	-	-	-	-	-	-	-	-
6.35.12.20	Prima Aceptada Ganada	-	-	-	-	-	-	-	-	-	-	-
6.35.12.30	Prima Cediada Ganada	74.054.430	-	-	-	-	-	-	-	-	-	-
6.35.50.00	Otras Reservas Técnicas	147.853	-	-	-	-	-	-	-	-	-	-
6.35.51.00	Test de Adecuación de Pasivos	-	-	-	-	-	-	-	-	-	-	-
6.35.52.00	Reserva de Seguros de Títulos	147.853	-	-	-	-	-	-	-	-	-	-
6.35.53.00	Otras Reservas Técnicas	-	-	-	-	-	-	-	-	-	-	-
6.35.54.00	Reservas Voluntarias	-	-	-	-	-	-	-	-	-	-	-
6.35.61.00	Reserva de Riesgo en Curso bruta	145.316.734	-	-	-	-	-	-	-	-	-	-
6.35.62.00	Reserva Insuficiencia de Primas Brutas	4.075.253	-	-	-	-	-	-	-	-	-	-
6.35.63.00	Otras Reservas técnicas Brutas	147.853	-	-	-	-	-	-	-	-	-	-

Cuadros Técnicos al 31 de diciembre de 2020

3. CUADRO DE RESERVAS (6.03)

6.03 CUADRO DE RESERVAS TÉCNICAS - FUSIONADO POR SUBDIVISION			Accidentes Personales	Seguro Obligatorio de Accidentes Personales (SOAP)	Seguro Cesantía	Seguro de Título	Seguro Agrícola	Seguro de Asistencia	Otros Seguros
			3131	3132	3133	3134	3135	3136	3150
6.35.10.00	Reserva de Riesgos en Curso	101.054.017							
6.35.20.00	Reserva Insuficiencia de Primas	1.240.488							
6.35.11.00	Prima Retenida No Ganada	101.054.017							
6.35.11.10	Prima Directa No Ganada	145.316.734							
6.35.11.20	Prima Aceptada No Ganada	-							
6.35.11.30	Prima Cedida No Ganada	44.262.717							
6.35.12.00	Prima Retenida Ganada	178.164.193							
6.35.12.10	Prima Directa Ganada	252.218.623							
6.35.12.20	Prima Aceptada Ganada	-							
6.35.12.30	Prima Cedida Ganada	74.054.430							
6.35.50.00	Otras Reservas Técnicas	147.853							
6.35.51.00	Test de Adecuación de Pasivos	-							
6.35.52.00	Reserva de Seguros de Títulos	147.853							
6.35.53.00	Otras Reservas Técnicas	-							
6.35.54.00	Reservas Voluntarias	-							
6.35.61.00	Reserva de Riesgo en Curso bruta	145.316.734							
6.35.62.00	Reserva Insuficiencia de Primas Brutas	4.075.253							
6.35.63.00	Otras Reservas técnicas Brutas	147.853							

Cartera Hipotecaria								Sub Total
31	32	33	34	35	36	50		
-	-	-	-	-	781	-	186.172	
-	-	-	-	-	-	-	6.009	
-	-	-	-	-	781	-	186.172	
-	-	-	-	-	781	-	318.479	
-	-	-	-	-	-	-	-	
-	-	-	-	-	-	-	132.307	
-	-	-	-	-	1.705	-	487.236	
-	-	-	-	-	1.705	-	836.639	
-	-	-	-	-	-	-	-	
-	-	-	-	-	-	-	349.403	
-	-	-	-	-	-	-	-	
-	-	-	-	-	-	-	-	
-	-	-	-	-	-	-	-	
-	-	-	-	-	-	-	-	
-	-	-	-	-	-	-	-	
-	-	-	-	-	-	-	-	
-	-	-	-	-	781	-	318.479	
-	-	-	-	-	-	-	19.898	
-	-	-	-	-	-	-	-	

Cuadros Técnicos al 31 de diciembre de 2020

3. CUADRO DE RESERVAS (6.03)

6.03 CUADRO DE RESERVAS TÉCNICAS - FUSIONADO POR SUBDIVISION			Incendio	Pérdida de Beneficios por Incendio	Otros Riesgos Adicionales a Incendio	Terremoto y Tsunami	Pérdida de Beneficios por Terremoto	Otros Riesgos de la Naturaleza	Terrorismo	Robo	Cristales	Daños Físicos Vehículos Motorizados
			3201	3203	3203	3204	3205	3206	3207	3208	3209	3210
CODIGO	NOMBRE CUENTA	TOTAL	Cartera de Consumo									
			1	2	3	4	5	6	7	8	9	10
6.35.10.00	Reserva de Riesgos en Curso	101.054.017	-	-	-	-	-	-	-	-	-	-
6.35.20.00	Reserva Insuficiencia de Primas	1.240.488	-	-	-	-	-	-	-	-	-	-
6.35.11.00	Prima Retenida No Ganada	101.054.017	-	-	-	-	-	-	-	-	-	-
6.35.11.10	Prima Directa No Ganada	145.316.734	-	-	-	-	-	-	-	-	-	-
6.35.11.20	Prima Aceptada No Ganada	-	-	-	-	-	-	-	-	-	-	-
6.35.11.30	Prima Cédula No Ganada	44.262.717	-	-	-	-	-	-	-	-	-	-
6.35.12.00	Prima Retenida Ganada	178.164.193	-	-	-	-	-	-	-	-	-	-
6.35.12.10	Prima Directa Ganada	252.218.623	-	-	-	-	-	-	-	-	-	-
6.35.12.20	Prima Aceptada Ganada	-	-	-	-	-	-	-	-	-	-	-
6.35.12.30	Prima Cédula Ganada	74.054.430	-	-	-	-	-	-	-	-	-	-
6.35.50.00	Otras Reservas Técnicas	147.853	-	-	-	-	-	-	-	-	-	-
6.35.51.00	Test de Adecuación de Pasivos	-	-	-	-	-	-	-	-	-	-	-
6.35.52.00	Reserva de Seguros de Títulos	147.853	-	-	-	-	-	-	-	-	-	-
6.35.53.00	Otras Reservas Técnicas	-	-	-	-	-	-	-	-	-	-	-
6.35.54.00	Reservas Voluntarias	-	-	-	-	-	-	-	-	-	-	-
6.35.61.00	Reserva de Riesgo en Curso bruta	145.316.734	-	-	-	-	-	-	-	-	-	-
6.35.62.00	Reserva Insuficiencia de Primas Brutas	4.075.253	-	-	-	-	-	-	-	-	-	-
6.35.63.00	Otras Reservas técnicas Brutas	147.853	-	-	-	-	-	-	-	-	-	-

Cuadros Técnicos al 31 de diciembre de 2020

3. CUADRO DE RESERVAS (6.03)

6.03 CUADRO DE RESERVAS TÉCNICAS - FUSIONADO POR SUBDIVISION			Casco Marítimo	Casco Aereo	Responsabilidad Civil Hogar y Condominios	Responsabilidad Civil Profesional	Responsabilidad Civil Industria, Infraestructura y Comercio	Responsabilidad Civil Vehículos Motorizados	Transporte Terrestre	Transporte Marítimo	Transporte Aéreo	Equipo Contratista
			3211	3212	3213	3214	3215	3216	3217	3218	3219	3220
			Cartera de Consumo									
			11	12	13	14	15	16	17	18	19	20
6.35.10.00	Reserva de Riesgos en Curso	101.054.017	-	-	-	-	-	-	-	-	-	-
6.35.20.00	Reserva Insuficiencia de Primas	1.240.488	-	-	-	-	-	-	-	-	-	-
6.35.11.00	Prima Retenida No Ganada	101.054.017	-	-	-	-	-	-	-	-	-	-
6.35.11.10	Prima Directa No Ganada	145.316.734	-	-	-	-	-	-	-	-	-	-
6.35.11.20	Prima Aceptada No Ganada	-	-	-	-	-	-	-	-	-	-	-
6.35.11.30	Prima Cédula No Ganada	44.262.717	-	-	-	-	-	-	-	-	-	-
6.35.12.00	Prima Retenida Ganada	178.164.193	-	-	-	-	-	-	-	-	-	-
6.35.12.10	Prima Directa Ganada	252.218.623	-	-	-	-	-	-	-	-	-	-
6.35.12.20	Prima Aceptada Ganada	-	-	-	-	-	-	-	-	-	-	-
6.35.12.30	Prima Cédula Ganada	74.054.430	-	-	-	-	-	-	-	-	-	-
6.35.50.00	Otras Reservas Técnicas	147.853	-	-	-	-	-	-	-	-	-	-
6.35.51.00	Test de Adecuación de Pasivos	-	-	-	-	-	-	-	-	-	-	-
6.35.52.00	Reserva de Seguros de Títulos	147.853	-	-	-	-	-	-	-	-	-	-
6.35.53.00	Otras Reservas Técnicas	-	-	-	-	-	-	-	-	-	-	-
6.35.54.00	Reservas Voluntarias	-	-	-	-	-	-	-	-	-	-	-
6.35.61.00	Reserva de Riesgo en Curso bruta	145.316.734	-	-	-	-	-	-	-	-	-	-
6.35.62.00	Reserva Insuficiencia de Primas Brutas	4.075.253	-	-	-	-	-	-	-	-	-	-
6.35.63.00	Otras Reservas técnicas Brutas	147.853	-	-	-	-	-	-	-	-	-	-

Cuadros Técnicos al 31 de diciembre de 2020

3. CUADRO DE RESERVAS (6.03)

6.03 CUADRO DE RESERVAS TÉCNICAS - FUSIONADO POR SUBDIVISION			Todo Riesgo Construcción y Montaje	Avería Maquinaria	Equipo Electrónico	Garantía	Fidelidad	Seguro Extension y Garantía	Seguro de Credito por Ventas a Plazo	Seguro de Credito a la Exportacion	Otros Seguros de Credito	Salud
			3221	3222	3223	3224	3225	3226	3227	3228	3229	3230
CODIGO	NOMBRE CUENTA	TOTAL	Cartera de Consumo									
			21	22	23	24	25	26	27	28	29	30
6.35.10.00	Reserva de Riesgos en Curso	101.054.017	-	-	-	-	-	-	-	-	-	-
6.35.20.00	Reserva Insuficiencia de Primas	1.240.488	-	-	-	-	-	-	-	-	-	-
6.35.11.00	Prima Retenida No Ganada	101.054.017	-	-	-	-	-	-	-	-	-	-
6.35.11.10	Prima Directa No Ganada	145.316.734	-	-	-	-	-	-	-	-	-	-
6.35.11.20	Prima Aceptada No Ganada	-	-	-	-	-	-	-	-	-	-	-
6.35.11.30	Prima Cedida No Ganada	44.262.717	-	-	-	-	-	-	-	-	-	-
6.35.12.00	Prima Retenida Ganada	178.164.193	-	-	-	-	-	-	-	-	-	-
6.35.12.10	Prima Directa Ganada	252.218.623	-	-	-	-	-	-	-	-	-	-
6.35.12.20	Prima Aceptada Ganada	-	-	-	-	-	-	-	-	-	-	-
6.35.12.30	Prima Cedida Ganada	74.054.430	-	-	-	-	-	-	-	-	-	-
6.35.50.00	Otras Reservas Técnicas	147.853	-	-	-	-	-	-	-	-	-	-
6.35.51.00	Test de Adecuación de Pasivos	-	-	-	-	-	-	-	-	-	-	-
6.35.52.00	Reserva de Seguros de Títulos	147.853	-	-	-	-	-	-	-	-	-	-
6.35.53.00	Otras Reservas Técnicas	-	-	-	-	-	-	-	-	-	-	-
6.35.54.00	Reservas Voluntarias	-	-	-	-	-	-	-	-	-	-	-
6.35.61.00	Reserva de Riesgo en Curso bruta	145.316.734	-	-	-	-	-	-	-	-	-	-
6.35.62.00	Reserva Insuficiencia de Primas Brutas	4.075.253	-	-	-	-	-	-	-	-	-	-
6.35.63.00	Otras Reservas técnicas Brutas	147.853	-	-	-	-	-	-	-	-	-	-

Cuadros Técnicos al 31 de diciembre de 2020

3. CUADRO DE RESERVAS (6.03)

6.03 CUADRO DE RESERVAS TECNICAS - FUSIONADO POR SUBDIVISION			Accidentes Personales	Seguro Obligatorio de Accidentes Personales (SOAP)	Seguro Cesantia	Seguro de Titulo	Seguro Agrícola	Seguro de Asistencia	Otros Seguros	
			3231	3232	3233	3234	3235	3236	3250	
			Cartera de Consumo							
CODIGO	NOMBRE CUENTA	TOTAL	31	32	33	34	35	36	50	Sub Total
6.35.10.00	Reserva de Riesgos en Curso	101.054.017	-	-	1.800.998	-	-	-	-	1.800.998
6.35.20.00	Reserva Insuficiencia de Primas	1.240.488	-	-	-	-	-	-	-	-
6.35.11.00	Prima Retenida No Ganada	101.054.017	-	-	1.800.998	-	-	-	-	1.800.998
6.35.11.10	Prima Directa No Ganada	145.316.734	-	-	1.800.998	-	-	-	-	1.800.998
6.35.11.20	Prima Aceptada No Ganada	-	-	-	-	-	-	-	-	-
6.35.11.30	Prima Cedida No Ganada	44.262.717	-	-	-	-	-	-	-	-
6.35.12.00	Prima Retenida Ganada	178.164.193	-	-	923.588	-	-	-	-	923.588
6.35.12.10	Prima Directa Ganada	252.218.623	-	-	923.588	-	-	-	-	923.588
6.35.12.20	Prima Aceptada Ganada	-	-	-	-	-	-	-	-	-
6.35.12.30	Prima Cedida Ganada	74.054.430	-	-	-	-	-	-	-	-
6.35.50.00	Otras Reservas Técnicas	147.853	-	-	-	-	-	-	-	-
6.35.51.00	Test de Adecuación de Pasivos	-	-	-	-	-	-	-	-	-
6.35.52.00	Reserva de Seguros de Títulos	147.853	-	-	-	-	-	-	-	-
6.35.53.00	Otras Reservas Técnicas	-	-	-	-	-	-	-	-	-
6.35.54.00	Reservas Voluntarias	-	-	-	-	-	-	-	-	-
6.35.61.00	Reserva de Riesgo en Curso bruta	145.316.734	-	-	1.800.998	-	-	-	-	1.800.998
6.35.62.00	Reserva Insuficiencia de Primas Brutas	4.075.253	-	-	-	-	-	-	-	-
6.35.63.00	Otras Reservas técnicas Brutas	147.853	-	-	-	-	-	-	-	-

Cuadros Técnicos al 31 de diciembre de 2020

3. CUADRO DE RESERVAS (6.03)

6.03 CUADRO DE RESERVAS TÉCNICAS - FUSIONADO POR SUBDIVISION			Incendio	Pérdida de Beneficios por Incendio	Otros Riesgos Adicionales a Incendio	Terremoto y Tsunami	Pérdida de Beneficios por Terremoto	Otros Riesgos de la Naturaleza	Terrorismo	Robo	Cristales	Daños Físicos Vehículos Motorizados
			3301	3302	3303	3304	3305	3306	3307	3308	3309	3310
6.35.10.00	Reserva de Riesgos en Curso	101.054.017										
6.35.20.00	Reserva Insuficiencia de Primas	1.240.488										
6.35.11.00	Prima Retenida No Ganada	101.054.017										
6.35.11.10	Prima Directa No Ganada	145.316.734										
6.35.11.20	Prima Aceptada No Ganada	-										
6.35.11.30	Prima Cedida No Ganada	44.262.717										
6.35.12.00	Prima Retenida Ganada	178.164.193										
6.35.12.10	Prima Directa Ganada	252.218.623										
6.35.12.20	Prima Aceptada Ganada	-										
6.35.12.30	Prima Cedida Ganada	74.054.430										
6.35.50.00	Otras Reservas Técnicas	147.853										
6.35.51.00	Test de Adecuación de Pasivos	-										
6.35.52.00	Reserva de Seguros de Títulos	147.853										
6.35.53.00	Otras Reservas Técnicas	-										
6.35.54.00	Reservas Voluntarias	-										
6.35.61.00	Reserva de Riesgo en Curso bruta	145.316.734										
6.35.62.00	Reserva Insuficiencia de Primas Brutas	4.075.253										
6.35.63.00	Otras Reservas técnicas Brutas	147.853										
			Otras Carteras									
			1	2	3	4	5	6	7	8	9	10
			65.968	409	767	90.114	-	1.254	774	279	149	8.850.906
			6.575	47	60	-	-	106	-	27	17	-
			65.968	409	767	90.114	-	1.254	774	279	149	8.850.906
			109.973	648	1.115	156.485	-	1.996	1.124	450	212	8.850.906
			-	-	-	-	-	-	-	-	-	-
			44.005	239	348	66.371	-	742	350	171	63	-
			76.221	926	1.296	67.417	-	2.350	1.304	640	346	13.568.620
			124.246	1.509	2.095	118.035	-	4.125	2.108	1.053	516	13.568.666
			-	-	-	-	-	-	-	-	-	-
			48.025	583	799	50.618	-	1.775	804	413	170	46
			-	-	-	-	-	-	-	-	-	-
			-	-	-	-	-	-	-	-	-	-
			-	-	-	-	-	-	-	-	-	-
			-	-	-	-	-	-	-	-	-	-
			-	-	-	-	-	-	-	-	-	-
			109.973	648	1.115	156.485	-	1.996	1.124	450	212	8.850.906
			21.772	154	199	-	-	352	-	91	57	-
			-	-	-	-	-	-	-	-	-	-

Cuadros Técnicos al 31 de diciembre de 2020

3. CUADRO DE RESERVAS (6.03)

6.03 CUADRO DE RESERVAS TÉCNICAS - FUSIONADO POR SUBDIVISION			Casco Marítimo	Casco Aéreo	Responsabilidad Civil Hogar y Condominios	Responsabilidad Civil Profesional	Responsabilidad Civil Industria, Infraestructura y Comercio	Responsabilidad Civil Vehículos Motorizados	Transporte Terrestre	Transporte Marítimo	Transporte Aéreo	Equipo Contratista
			3311	3312	3313	3314	3315	3316	3317	3318	3319	3320
6.35.10.00	Reserva de Riesgos en Curso	101.054.017			919		1	800.183				
6.35.20.00	Reserva Insuficiencia de Primas	1.240.488										
6.35.11.00	Prima Retenida No Ganada	101.054.017			919		1	800.183				
6.35.11.10	Prima Directa No Ganada	145.316.734			919		1	800.183				
6.35.11.20	Prima Aceptada No Ganada	-			-		-	-				
6.35.11.30	Prima Cediada No Ganada	44.362.717			-		-	-				
6.35.12.00	Prima Retenida Ganada	178.164.193			2.395		6	1.495.789				
6.35.12.10	Prima Directa Ganada	252.218.623			2.395		6	1.490.330				
6.35.12.20	Prima Aceptada Ganada	-			-		-	-				
6.35.12.30	Prima Cediada Ganada	74.054.430			-		-	(5.459)				
6.35.50.00	Otras Reservas Técnicas	147.853										
6.35.51.00	Test de Adecuación de Pasivos	-			-		-	-				
6.35.52.00	Reserva de Seguros de Títulos	147.853			-		-	-				
6.35.53.00	Otras Reservas Técnicas	-			-		-	-				
6.35.54.00	Reservas Voluntarias	-			-		-	-				
6.35.61.00	Reserva de Riesgo en Curso bruta	145.316.734			919		1	800.183				
6.35.62.00	Reserva Insuficiencia de Primas Brutas	4.075.253			-		-	-				
6.35.63.00	Otras Reservas técnicas Brutas	147.853			-		-	-				

Cuadros Técnicos a 31 de diciembre de 2020

3. CUADRO DE RESERVAS (6.03)

6.03 CUADRO DE RESERVAS TÉCNICAS - FUSIONADO POR SUBDIVISION			Todo Riesgo Construcción y Montaje	Avería Maquinaria	Equipo Electrónico	Garantía	Fidelidad	Seguro Extension y Garantía	Seguro de Credito por Ventas a Plazo	Seguro de Credito a la Exportacion	Otros Seguros de Credito	Salud
			3321	3322	3323	3324	3325	3326	3327	3328	3329	3330
			Otras Carteras									
			21	22	23	24	25	26	27	28	29	30
6.35.10.00	Reserva de Riesgos en Curso	101.054.017	-	-	-	-	-	1.429.998	-	-	-	-
6.35.20.00	Reserva Insuficiencia de Primas	1.240.488	-	-	-	-	-	-	-	-	-	-
6.35.11.00	Prima Retenida No Ganada	101.054.017	-	-	-	-	-	1.429.998	-	-	-	-
6.35.11.10	Prima Directa No Ganada	145.316.734	-	-	-	-	-	1.429.998	-	-	-	-
6.35.11.20	Prima Aceptada No Ganada	-	-	-	-	-	-	-	-	-	-	-
6.35.11.30	Prima Cedida No Ganada	44.262.717	-	-	-	-	-	-	-	-	-	-
6.35.12.00	Prima Retenida Ganada	178.164.193	-	-	-	-	-	2.421.440	-	-	-	-
6.35.12.10	Prima Directa Ganada	252.218.623	-	-	-	-	-	2.421.440	-	-	-	-
6.35.12.20	Prima Aceptada Ganada	-	-	-	-	-	-	-	-	-	-	-
6.35.12.30	Prima Cedida Ganada	74.054.430	-	-	-	-	-	-	-	-	-	-
6.35.50.00	Otras Reservas Técnicas	147.853	-	-	-	-	-	-	-	-	-	-
6.35.51.00	Test de Adecuación de Pasivos	-	-	-	-	-	-	-	-	-	-	-
6.35.52.00	Reserva de Seguros de Títulos	147.853	-	-	-	-	-	-	-	-	-	-
6.35.53.00	Otras Reservas Técnicas	-	-	-	-	-	-	-	-	-	-	-
6.35.54.00	Reservas Voluntarias	-	-	-	-	-	-	-	-	-	-	-
6.35.61.00	Reserva de Riesgo en Curso bruta	145.316.734	-	-	-	-	-	1.429.998	-	-	-	-
6.35.62.00	Reserva Insuficiencia de Primas Brutas	4.075.253	-	-	-	-	-	-	-	-	-	-
6.35.63.00	Otras Reservas técnicas Brutas	147.853	-	-	-	-	-	-	-	-	-	-

Cuadros Técnicos al 31 de diciembre de 2020

3. CUADRO DE RESERVAS (6.03)

6.03 CUADRO DE RESERVAS TÉCNICAS - FUSIONADO POR SUBDIVISION			Accidentes Personales	Seguro Obligatorio de Accidentes Personales (SOAP)	Seguro Cesantía	Seguro de Título	Seguro Agrícola	Seguro de Asistencia	Otros Seguros
			3331	3332	3333	33334	3335	3336	3350
6.35.10.00	Reserva de Riesgos en Curso	101.054.017							
6.35.20.00	Reserva Insuficiencia de Primas	1.240.488							
6.35.11.00	Prima Retenida No Ganada	101.054.017							
6.35.11.10	Prima Directa No Ganada	145.316.734	47.131	-	-	-	-	105.011	59
6.35.11.20	Prima Aceptada No Ganada	-	-	-	-	-	-	-	-
6.35.11.30	Prima Cedida No Ganada	44.262.717	-	-	-	-	-	-	-
6.35.12.00	Prima Retenida Ganada	178.164.193							
6.35.12.10	Prima Directa Ganada	252.218.623	47.131	-	-	-	-	105.011	59
6.35.12.20	Prima Aceptada Ganada	-	-	-	-	-	-	-	-
6.35.12.30	Prima Cedida Ganada	74.054.430	-	-	-	-	-	-	-
6.35.50.00	Otras Reservas Técnicas	147.853							
6.35.51.00	Test de Adecuación de Pasivos	-	-	-	-	-	-	-	-
6.35.52.00	Reserva de Seguros de Títulos	147.853	-	-	-	-	-	-	-
6.35.53.00	Otras Reservas Técnicas	-	-	-	-	-	-	-	-
6.35.54.00	Reservas Voluntarias	-	-	-	-	-	-	-	-
6.35.61.00	Reserva de Riesgo en Curso bruta	145.316.734	47.131	-	-	-	-	105.011	59
6.35.62.00	Reserva Insuficiencia de Primas Brutas	4.075.253	-	-	-	-	-	-	-
6.35.63.00	Otras Reservas técnicas Brutas	147.853	-	-	-	-	-	-	-

Cuadros Técnicos a 31 de diciembre de 2020

3. CUADRO DE RESERVAS (6.03)

6.03 CUADRO DE RESERVAS TÉCNICAS - FUSIONADO POR SUBDIVISION			Incendio	Pérdida de Beneficios por Incendio	Otros Riesgos Adicionales a Incendio	Terremoto y Tsunami	Pérdida de Beneficios por Terremoto	Otros Riesgos de la Naturaleza	Terrorismo	Robo	Cristales	Daños Físicos Vehículos Motorizados
			4001	4002	4003	4004	4005	4006	4007	4008	4009	4010
			Industria, Infraestructura y Comercio									
CODIGO	NOMBRE CUENTA	TOTAL	1	2	3	4	5	6	7	8	9	10
6.35.10.00	Reserva de Riesgos en Curso	101.054.017	2.921.530	198.730	131.420	3.872.074	340.690	105.675	116.784	462.632	3.804	9.605.758
6.35.20.00	Reserva Insuficiencia de Primas	1.240.488	710.530	87.748	26.056	-	123.009	19.221	30.970	77.047	473	-
6.35.11.00	Prima Retenida No Ganada	101.054.017	2.921.531	198.731	131.420	3.872.073	340.690	105.674	116.784	462.632	3.804	9.605.758
6.35.11.10	Prima Directa No Ganada	145.316.734	11.080.391	1.048.998	452.593	12.506.443	1.602.281	311.739	402.475	938.984	6.344	12.765.294
6.35.11.20	Prima Aceptada No Ganada	-	-	-	-	-	-	-	-	-	-	-
6.35.11.30	Prima Cedida No Ganada	44.362.717	8.158.860	850.267	321.173	8.634.370	1.261.591	206.065	285.691	476.352	2.540	3.159.536
6.35.12.00	Prima Retenida Ganada	178.164.193	4.253.103	284.895	205.374	5.668.560	476.473	223.558	175.653	1.005.580	8.010	15.273.766
6.35.12.10	Prima Directa Ganada	252.218.623	16.739.589	2.036.725	585.212	19.366.866	3.001.292	675.276	676.386	2.239.994	13.346	19.900.129
6.35.12.20	Prima Aceptada Ganada	-	-	-	-	-	-	-	-	-	-	-
6.35.12.30	Prima Cedida Ganada	74.054.430	12.486.486	1.751.830	379.838	13.698.306	2.524.819	451.718	500.733	1.234.414	5.336	4.626.363
6.35.50.00	Otras Reservas Técnicas	147.853	131.239	-	-	-	-	-	-	-	-	-
6.35.51.00	Test de Adecuación de Pasivos	-	-	-	-	-	-	-	-	-	-	-
6.35.52.00	Reserva de Seguros de Títulos	147.853	131.239	-	-	-	-	-	-	-	-	-
6.35.53.00	Otras Reservas Técnicas	-	-	-	-	-	-	-	-	-	-	-
6.35.54.00	Reservas Voluntarias	-	-	-	-	-	-	-	-	-	-	-
6.35.61.00	Reserva de Riesgo en Curso bruta	145.316.734	11.080.391	1.048.998	452.593	12.506.443	1.602.281	311.739	402.475	938.984	6.344	12.765.294
6.35.62.00	Reserva Insuficiencia de Primas Brutas	4.075.253	2.352.605	290.537	86.273	-	407.289	63.643	102.544	255.108	1.567	-
6.35.63.00	Otras Reservas técnicas Brutas	147.853	131.239	-	-	-	-	-	-	-	-	-

Cuadros Técnicos al 31 de diciembre de 2020

3. CUADRO DE RESERVAS (6.03)

6.03 CUADRO DE RESERVAS TECNICAS - FUSIONADO POR SUBDIVISION			Casco Marítimo	Casco Aereo	Responsabilidad Civil Hogar y Condominios	Responsabilidad Civil Profesional	Responsabilidad Civil Industria, Infraestructura y Comercio	Responsabilidad Civil Vehículos Motorizados	Transporte Terrestre	Transporte Marítimo	Transporte Aéreo	Equipo Contratista
			4011	4012	4013	4014	4015	4016	4017	4018	4019	4020
CODIGO	NOMBRE CUENTA	TOTAL	Industria, Infraestructura y Comercio									
			11	12	13	14	15	16	17	18	19	20
6.35.10.00	Reserva de Riesgos en Curso	101.054.017	99.641	-	873	86.997	1.489.613	1.412.786	691.130	1.015	1.303	611.241
6.35.20.00	Reserva Insuficiencia de Primas	1.240.488	6.347	-	-	-	-	-	32.963	3.485	385	-
6.35.11.00	Prima Retenida No Ganada	101.054.017	99.642	-	873	86.996	1.489.613	1.412.786	691.130	1.015	1.303	611.241
6.35.11.10	Prima Directa No Ganada	145.316.734	676.668	-	873	99.780	2.347.803	2.211.628	1.425.602	49.436	10.560	2.214.690
6.35.11.20	Prima Aceptada No Ganada	-	-	-	-	-	-	-	-	-	-	-
6.35.11.30	Prima Cedida No Ganada	44.262.717	577.026	-	-	12.784	858.190	798.842	734.472	48.421	9.257	1.603.449
6.35.12.00	Prima Retenida Ganada	178.164.193	121.589	-	1.914	245.090	2.655.833	2.642.277	5.268.245	149.240	21.543	702.783
6.35.12.10	Prima Directa Ganada	252.218.623	902.009	-	1.914	302.187	5.305.612	3.795.000	6.780.672	706.503	71.324	2.749.662
6.35.12.20	Prima Aceptada Ganada	-	-	-	-	-	-	-	-	-	-	-
6.35.12.30	Prima Cedida Ganada	74.054.430	780.420	-	-	57.097	2.649.779	1.152.723	1.512.427	557.263	49.781	2.046.879
6.35.50.00	Otras Reservas Técnicas	147.853	-	-	-	-	-	-	-	-	-	-
6.35.51.00	Test de Adecuación de Pasivos	-	-	-	-	-	-	-	-	-	-	-
6.35.52.00	Reserva de Seguros de Títulos	147.853	-	-	-	-	-	-	-	-	-	-
6.35.53.00	Otras Reservas Técnicas	-	-	-	-	-	-	-	-	-	-	-
6.35.54.00	Reservas Voluntarias	-	-	-	-	-	-	-	-	-	-	-
6.35.61.00	Reserva de Riesgo en Curso bruta	145.316.734	676.668	-	873	99.780	2.347.803	2.211.628	1.425.602	49.436	10.560	2.214.690
6.35.62.00	Reserva Insuficiencia de Primas Brutas	4.075.253	16.306	-	-	-	-	-	84.686	8.947	989	-
6.35.63.00	Otras Reservas técnicas Brutas	147.853	-	-	-	-	-	-	-	-	-	-

Cuadros Técnicos al 31 de diciembre de 2020

3. CUADRO DE RESERVAS (6.03)

6.03 CUADRO DE RESERVAS TÉCNICAS - FUSIONADO POR SUBDIVISION			Todo Riesgo Construcción y Montaje	Avería Maquinaria	Equipo Electrónico	Garantía	Fidelidad	Seguro Extension y Garantía	Seguro de Credito por Ventas a Plazo	Seguro de Credito a la Exportacion	Otros Seguros de Credito	Sahad
			4021	4022	4023	4024	4025	4026	4027	4028	4029	4030
			Industria, Infraestructura y Comercio									
CODIGO	NOMBRE CUENTA	TOTAL	21	22	23	24	25	26	27	28	29	30
6.35.10.00	Reserva de Riesgos en Curso	101.054.017	88.674	4.502	87.738	472.828	2.892.091	-	-	-	-	-
6.35.20.00	Reserva Insuficiencia de Primas	1.240.488	-	-	-	-	-	-	-	-	-	-
6.35.11.00	Prima Retenida No Ganada	101.054.017	88.674	4.502	87.738	472.828	2.892.091	-	-	-	-	-
6.35.11.10	Prima Directa No Ganada	145.316.734	3.320.757	22.405	342.977	3.165.125	2.902.495	-	-	-	-	-
6.35.11.20	Prima Aceptada No Ganada	-	-	-	-	-	-	-	-	-	-	-
6.35.11.30	Prima Cedida No Ganada	44.262.717	3.232.083	17.903	255.239	2.692.297	10.404	-	-	-	-	-
6.35.12.00	Prima Retenida Ganada	178.164.193	247.889	8.705	122.974	388.971	3.885.879	18	-	-	-	-
6.35.12.10	Prima Directa Ganada	252.218.623	3.823.143	54.268	468.598	2.533.793	3.888.683	18	-	-	-	-
6.35.12.20	Prima Aceptada Ganada	-	-	-	-	-	-	-	-	-	-	-
6.35.12.30	Prima Cedida Ganada	74.054.430	3.575.254	45.563	345.624	2.144.822	2.804	-	-	-	-	-
6.35.50.00	Otras Reservas Técnicas	147.853	-	-	-	-	-	-	-	-	-	-
6.35.51.00	Test de Adecuación de Pasivos	-	-	-	-	-	-	-	-	-	-	-
6.35.52.00	Reserva de Seguros de Títulos	147.853	-	-	-	-	-	-	-	-	-	-
6.35.53.00	Otras Reservas Técnicas	-	-	-	-	-	-	-	-	-	-	-
6.35.54.00	Reservas Voluntarias	-	-	-	-	-	-	-	-	-	-	-
6.35.61.00	Reserva de Riesgo en Curso bruta	145.316.734	3.320.757	22.405	342.977	3.165.125	2.902.495	-	-	-	-	-
6.35.62.00	Reserva Insuficiencia de Primas Brutas	4.075.253	-	-	-	-	-	-	-	-	-	-
6.35.63.00	Otras Reservas técnicas Brutas	147.853	-	-	-	-	-	-	-	-	-	-

Cuadros Técnicos a 31 de diciembre de 2020

3. CUADRO DE RESERVAS (6.03)

6.03 CUADRO DE RESERVAS TECNICAS - FUSIONADO POR SUBDIVISION

Accidentes Personales	Seguro Obligatorio de Accidentes Personales (SOAP)	Seguro Cesantía	Seguro de Titulo	Seguro Agrícola	Seguro de Asistencia	Otros Seguros
4031	4032	4033	4034	4035	4036	4050

CODIGO	NOMBRE CUENTA	TOTAL	Industria, Infraestructura y Comercio							Sub Total
			31	32	33	34	35	36	50	
6.35.10.00	Reserva de Riesgos en Curso	101.054.017	313.460	1.189.735	-	-	-	134.172	601.425	27.938.321
6.35.20.00	Reserva Insuficiencia de Primas	1.240.488	-	-	-	-	-	-	-	1.118.234
6.35.11.00	Prima Retenida No Ganada	101.054.017	313.459	1.189.735	-	-	-	134.172	601.428	27.938.323
6.35.11.10	Prima Directa No Ganada	145.316.734	334.252	1.189.735	-	-	-	134.172	5.894.856	67.459.356
6.35.11.20	Prima Aceptada No Ganada	-	-	-	-	-	-	-	-	-
6.35.11.30	Prima Cedida No Ganada	44.262.717	20.793	-	-	-	-	-	5.293.428	39.521.033
6.35.12.00	Prima Retenida Ganada	178.164.193	617.672	2.497.143	-	19.774	-	559.540	1.600.762	49.332.813
6.35.12.10	Prima Directa Ganada	252.218.623	646.262	2.497.143	-	131.817	-	559.540	12.207.251	112.660.214
6.35.12.20	Prima Aceptada Ganada	-	-	-	-	-	-	-	-	-
6.35.12.30	Prima Cedida Ganada	74.054.430	28.590	-	-	112.043	-	-	10.606.489	63.327.401
6.35.50.00	Otras Reservas Técnicas	147.853	-	-	-	16.614	-	-	-	147.853
6.35.51.00	Test de Adecuación de Pasivos	-	-	-	-	-	-	-	-	-
6.35.52.00	Reserva de Seguros de Títulos	147.853	-	-	-	16.614	-	-	-	147.853
6.35.53.00	Otras Reservas Técnicas	-	-	-	-	-	-	-	-	-
6.35.54.00	Reservas Voluntarias	-	-	-	-	-	-	-	-	-
6.35.61.00	Reserva de Riesgo en Curso bruta	145.316.734	334.252	1.189.735	-	-	-	134.172	5.894.856	67.459.356
6.35.62.00	Reserva Insuficiencia de Primas Brutas	4.075.253	-	-	-	-	-	-	-	3.670.494
6.35.63.00	Otras Reservas técnicas Brutas	147.853	-	-	-	16.614	-	-	-	147.853

Cuadros Técnicos a 31 de diciembre de 2020

4. CUADRO DE DATOS (6.04)

6.04 CUADRO DE DATOS VARIOS - FUSIONADO POR SUBDIVISION

CODIGO	NOMBRE CUENTA	TOTAL
6.04.01 CUADRO DE DATOS ESTADISTICOS		
6.04.01.01	Número de siniestros por Ramo	75.760
6.04.01.02	Número de pólizas por Ramo contratadas en el periodo	2.553.097
6.04.01.03	Total de pólizas vigentes por Ramo	2.353.660
6.04.01.04	Número de Items vigentes por Ramo	2.615.216
6.04.01.05	Pólizas no vigentes por Ramo	326.723
6.04.01.06	Nº de Asegurados por Ramo-Personas Naturales	1.029.620
6.04.01.07	Nº de Asegurados por Ramo-Personas Jurídicas	112.501
6.04.02 CUADRO DE DATOS VARIOS		
6.42.01.00	Monto Asegurados Directos (MMS)	77.500.352
6.42.01.10	Moneda Nacional	71.684.957
6.42.01.20	Moneda Extranjera	5.815.395
6.42.02.00	Monto asegurado retenido (MMS)	43.757.653

Incendio	Pérdida de Beneficios por Incendio	Otros Riesgos Adicionales a Incendio	Terremoto y Tsunami	Pérdida de Beneficios por Terremoto	Otros Riesgos de la Naturaleza	Terrorismo	Robo	Cristales	Daños Físicos Vehículos Motorizados
1001	1002	1003	1004	1005	1006	1007	1008	1009	1010
Individuales									
1	2	3	4	5	6	7	8	9	10
28	3	452	-	-	3	-	-	-	35.978
19.589	11.720	19.518	7.315	4	19.049	19.511	2.647	7.203	222.615
16.849	9.951	16.777	6.310	2	16.438	16.770	2.064	5.976	190.077
18.683	11.681	18.590	6.375	2	18.251	18.583	2.300	6.334	190.217
2.812	1.801	2.802	1.046	2	2.672	2.801	606	1.252	54.931
13.252	8.132	13.218	5.090	3	13.005	13.215	2.301	5.635	210.204
1.066	583	1.048	515	1	1.040	1.046	113	356	5.038
2.160.695	143.795	-	857.711	124	-	-	70.404	7.573	2.371.370
2.159.967	143.795	-	857.162	124	-	-	70.379	7.573	2.371.301
728	-	-	549	-	-	-	25	-	69
1.261.373	85.080	-	495.329	74	-	-	42.242	4.544	2.351.398

Cuadros Técnicos a 31 de diciembre de 2020

4. CUADRO DE DATOS (6.04)

6.04 CUADRO DE DATOS VARIOS - FUSIONADO POR SUBDIVISION			Casco Marítimo	Casco Aéreo	Responsabilidad Civil Hogar y Condominios	Responsabilidad Civil Profesional	Responsabilidad Civil Industria, Infraestructura y Comercio	Responsabilidad Civil Vehículos Motorizados	Transporte Terrestre	Transporte Marítimo	Transporte Aéreo	Equipo Contratista
			1011	1012	1013	1014	1015	1016	1017	1018	1019	1020
6.04.01 CUADRO DE DATOS ESTADISTICOS			Individuales									
CODIGO	NOMBRE CUENTA	TOTAL	11	12	13	14	15	16	17	18	19	20
6.04.01.01	Número de siniestros por Ramo	75.760	-	-	-	-	1	3.089	-	-	-	-
6.04.01.02	Número de pólizas por Ramo contratadas en el periodo	2.553.097	-	-	3.678	171	189	222.881	10	-	-	23
6.04.01.03	Total de pólizas vigentes por Ramo	2.353.660	-	-	3.232	103	119	188.269	10	-	-	23
6.04.01.04	Número de Items vigentes por Ramo	2.615.216	-	-	3.240	103	119	188.408	10	-	-	23
6.04.01.05	Pólizas no vigentes por Ramo	326.723	-	-	463	70	74	56.944	1	-	-	-
6.04.01.06	Nº de Asegurados por Ramo-Personas Naturales	1.029.620	-	-	2.904	75	92	210.106	1	-	-	21
6.04.01.07	Nº de Asegurados por Ramo-Personas Jurídicas	112.501	-	-	167	45	46	5.109	2	-	-	2
6.04.02 CUADRO DE DATOS VARIOS												
6.42.01.00	Monto Asegurados Directos (MMS)	77.500.352	-	-	78.674	-	49.132	14.258.688	313	-	-	63
6.42.01.10	Moneda Nacional	71.684.957	-	-	78.674	-	49.025	14.250.747	313	-	-	63
6.42.01.20	Moneda Extranjera	5.815.395	-	-	-	-	107	7.941	-	-	-	-
6.42.02.00	Monto asegurado retenido (MMS)	43.757.653	-	-	78.674	-	49.132	14.061.465	129	-	-	19

Cuadros Técnicos a 31 de diciembre de 2020

4. CUADRO DE DATOS (6.04)

6.04 CUADRO DE DATOS VARIOS - FUSIONADO POR SUBDIVISION			Todo Riesgo Construcción y Montaje	Avería Maquinaria	Equipo Electrónico	Garantía	Fidelidad	Seguro Extension y Garantía	Seguro de Credito por Ventas a Plazo	Seguro de Credito a la Exportacion	Otros Seguros de Credito	Salud
			1021	1022	1023	1024	1025	1026	1027	1028	1029	1030
6.04.01 CUADRO DE DATOS ESTADISTICOS			Individuales									
CODIGO	NOMBRE CUENTA	TOTAL	21	22	23	24	25	26	27	28	29	30
6.04.01.01	Número de siniestros por Ramo	75.760	-	-	-	6	-	3	-	-	-	-
6.04.01.02	Número de pólizas por Ramo contratadas en el periodo	2.553.097	-	-	112	589	-	33	-	-	-	-
6.04.01.03	Total de pólizas vigentes por Ramo	2.353.660	-	-	87	376	-	18	-	-	-	-
6.04.01.04	Número de Items vigentes por Ramo	2.615.216	-	-	87	376	-	18	-	-	-	-
6.04.01.05	Pólizas no vigentes por Ramo	326.723	-	-	26	239	-	15	-	-	-	-
6.04.01.06	Nº de Asegurados por Ramo-Personas Naturales	1.029.620	-	-	94	157	-	27	-	-	-	-
6.04.01.07	Nº de Asegurados por Ramo-Personas Jurídicas	112.501	-	-	5	78	-	-	-	-	-	-
6.04.02 CUADRO DE DATOS VARIOS												
6.42.01.00	Monto Asegurados Directos (MMS)	77.500.352	-	-	519	13.036	-	30	-	-	-	-
6.42.01.10	Moneda Nacional	71.684.957	-	-	519	13.036	-	30	-	-	-	-
6.42.01.20	Moneda Extranjera	5.815.395	-	-	-	-	-	-	-	-	-	-
6.42.02.00	Monto asegurado retenido (MMS)	43.757.653	-	-	156	1.986	-	30	-	-	-	-

Cuadros Técnicos al 31 de diciembre de 2020

4. CUADRO DE DATOS (6.04)

6.04 CUADRO DE DATOS VARIOS - FUSIONADO POR SUBDIVISION
--

Accidentes Personales	Seguro Obligatorio de Accidentes Personales (SOAP)	Seguro Cesantia	Seguro de Titulo	Seguro Agricola	Seguro de Asistencia	Otros Seguros
1031	1032	1033	1034	1035	1036	1050

CODIGO	NOMBRE CUENTA	TOTAL
6.04.01 CUADRO DE DATOS ESTADISTICOS		
6.04.01.01	Número de siniestros por Ramo	75.760
6.04.01.02	Número de pólizas por Ramo contratadas en el periodo	2.553.097
6.04.01.03	Total de pólizas vigentes por Ramo	2.353.660
6.04.01.04	Número de Items vigentes por Ramo	2.615.216
6.04.01.05	Pólizas no vigentes por Ramo	326.723
6.04.01.06	Nº de Asegurados por Ramo-Personas Naturales	1.029.620
6.04.01.07	Nº de Asegurados por Ramo-Personas Juridicas	112.501
6.04.02 CUADRO DE DATOS VARIOS		
6.42.01.00	Monto Asegurados Directos (MMS)	77.500.352
6.42.01.10	Moneda Nacional	71.684.957
6.42.01.20	Moneda Extranjera	5.815.395
6.42.02.00	Monto asegurado retenido (MMS)	43.757.653

Individuales							Sub Total
31	32	33	34	35	36	50	
328	3.510	-	-	1.458	-	4	44.863
159.064	1.103.602	-	-	12.126	120.215	19	1.951.883
138.452	1.086.613	-	-	11.549	114.000	14	1.824.079
138.899	1.086.613	-	-	11.549	114.097	30	1.834.588
40.349	16.918	-	-	2.359	27.110	7	215.300
155.648	-	-	-	8.689	125.958	10	787.837
4.459	-	-	-	665	3.430	10	24.824
5.370.118	-	-	-	153.517	1.067	278	25.537.107
5.370.117	-	-	-	137.596	1.067	278	25.511.766
1	-	-	-	15.921	-	-	25.341
5.369.357	-	-	-	30.703	1.067	121	23.832.879

Cuadros Técnicos a131 de diciembre de 2020

4. CUADRO DE DATOS (6.04)

6.04 CUADRO DE DATOS VARIOS - FUSIONADO POR SUBDIVISION

CODIGO	NOMBRE CUENTA	TOTAL
6.04.01 CUADRO DE DATOS ESTADISTICOS		
6.04.01.01	Número de siniestros por Ramo	75.760
6.04.01.02	Número de pólizas por Ramo contratadas en el periodo	2.553.097
6.04.01.03	Total de pólizas vigentes por Ramo	2.353.660
6.04.01.04	Número de Items vigentes por Ramo	2.615.216
6.04.01.05	Pólizas no vigentes por Ramo	326.723
6.04.01.06	Nº de Asegurados por Ramo-Personas Naturales	1.029.620
6.04.01.07	Nº de Asegurados por Ramo-Personas Jurídicas	112.501
6.04.02 CUADRO DE DATOS VARIOS		
6.42.01.00	Monto Asegurados Directos (MMS)	77.500.352
6.42.01.10	Moneda Nacional	71.684.957
6.42.01.20	Moneda Extranjera	5.815.395
6.42.02.00	Monto asegurado retenido (MMS)	43.757.653

Incendio	Pérdida de Beneficios por Incendio	Otros Riesgos Adicionales a Incendio	Terremoto y Tsunami	Pérdida de Beneficios por Terremoto	Otros Riesgos de la Naturaleza	Terrorismo	Robo	Cristales	Daños Físicos Vehículos Motorizados
2001	2002	2003	2004	2005	2006	2007	2008	2009	2010
1	2	3	4	5	6	7	8	9	10
Colectivos									
3	-	67	-	-	2	-	-	2	899
1.368	354	1.359	679	9	1.359	1.350	167	551	2.794
1.201	317	1.197	586	7	1.196	1.192	153	496	2.357
5.787	3.002	5.770	1.501	7	5.763	5.750	425	1.176	4.854
202	52	197	109	2	198	192	23	71	638
1.402	412	1.402	618	-	1.401	1.398	140	449	2.507
278	94	272	155	8	272	267	16	44	321
816.346	31.304	-	290.720	3.482	-	-	10.854	2.193	97.056
816.054	31.304	-	290.428	3.482	-	-	10.854	2.193	97.028
292	-	-	292	-	-	-	-	-	28
437.693	17.624	-	130.793	1.476	-	-	6.513	1.316	69.698

Cuadros Técnicos a 31 de diciembre de 2020

4. CUADRO DE DATOS (6.04)

6.04 CUADRO DE DATOS VARIOS - FUSIONADO POR SUBDIVISION

CODIGO	NOMBRE CUENTA	TOTAL
6.04.01 CUADRO DE DATOS ESTADISTICOS		
6.04.01.01	Número de siniestros por Ramo	75.760
6.04.01.02	Número de pólizas por Ramo contratadas en el periodo	2.553.097
6.04.01.03	Total de pólizas vigentes por Ramo	2.353.660
6.04.01.04	Número de ítems vigentes por Ramo	2.615.216
6.04.01.05	Pólizas no vigentes por Ramo	326.723
6.04.01.06	N° de Asegurados por Ramo-Personas Naturales	1.029.620
6.04.01.07	N° de Asegurados por Ramo-Personas Jurídicas	112.501
6.04.02 CUADRO DE DATOS VARIOS		
6.42.01.00	Monto Asegurados Directos (MMS)	77.500.352
6.42.01.10	Moneda Nacional	71.684.957
6.42.01.20	Moneda Extranjera	5.815.395
6.42.02.00	Monto asegurado retenido (MMS)	43.757.653

Casco Marítimo	Casco Aéreo	Responsabilidad Civil Hogar y Condominios	Responsabilidad Civil Profesional	Responsabilidad Civil Industria, Infraestructura y Comercio	Responsabilidad Civil Vehículos Motorizados	Transporte Terrestre	Transporte Marítimo	Transporte Aéreo	Equipo Contratista
2011	2012	2013	2014	2015	2016	2017	2018	2019	2020
Colectivos									
11	12	13	14	15	16	17	18	19	20
-	-	-	-	-	192	-	-	-	-
-	-	358	1	1	3.036	2	-	-	3
-	-	327	2	2	2.546	2	-	-	4
-	-	648	3	3	5.443	18	-	-	4
-	-	39	-	-	706	1	-	-	-
-	-	291	-	-	2.610	-	-	-	2
-	-	20	2	2	461	2	-	-	2
-	-	14.015	-	296	409.055	1.403	-	-	32
-	-	14.015	-	296	408.941	1.403	-	-	32
-	-	-	-	-	114	-	-	-	-
-	-	14.015	-	296	297.160	835	-	-	10

Cuadros Técnicos a 31 de diciembre de 2020

4. CUADRO DE DATOS (6.04)

6.04 CUADRO DE DATOS VARIOS - FUSIONADO POR SUBDIVISION

CODIGO	NOMBRE CUENTA	TOTAL
6.04.01 CUADRO DE DATOS ESTADISTICOS		
6.04.01.01	Número de siniestros por Ramo	75.760
6.04.01.02	Número de pólizas por Ramo contratadas en el periodo	2.553.097
6.04.01.03	Total de pólizas vigentes por Ramo	2.353.660
6.04.01.04	Número de Items vigentes por Ramo	2.615.216
6.04.01.05	Pólizas no vigentes por Ramo	326.723
6.04.01.06	Nº de Asegurados por Ramo-Personas Naturales	1.029.620
6.04.01.07	Nº de Asegurados por Ramo-Personas Jurídicas	112.501
6.04.02 CUADRO DE DATOS VARIOS		
6.42.01.00	Monto Asegurados Directos (MMS)	77.500.352
6.42.01.10	Moneda Nacional	71.684.957
6.42.01.20	Moneda Extranjera	5.815.395
6.42.02.00	Monto asegurado retenido (MMS)	43.757.653

Todo Riesgo Construcción y Montaje	Avería Maquinaria	Equipo Electrónico	Garantía	Fidelidad	Seguro Extension y Garantía	Seguro de Credito por Ventas a Plazo	Seguro de Credito a la Exportacion	Otros Seguros de Credito	Salud
2021	2022	2023	2024	2025	2026	2027	2028	2029	2030
Colectivos									
21	22	23	24	25	26	27	28	29	30
-	-	-	-	-	-	-	-	-	-
-	-	4	-	-	-	-	-	-	-
-	-	1	-	-	-	-	-	-	-
-	-	3	-	-	-	-	-	-	-
-	-	3	-	-	-	-	-	-	-
-	-	-	-	-	-	-	-	-	-
-	-	6	-	-	-	-	-	-	-
-	-	64	-	-	-	-	-	-	-
-	-	64	-	-	-	-	-	-	-
-	-	-	-	-	-	-	-	-	-
-	-	19	-	-	-	-	-	-	-

Cuadros Técnicos a 31 de diciembre de 2020

4. CUADRO DE DATOS (6.04)

6.04 CUADRO DE DATOS VARIOS - FUSIONADO POR SUBDIVISION
--

CODIGO	NOMBRE CUENTA	TOTAL
6.04.01 CUADRO DE DATOS ESTADISTICOS		
6.04.01.01	Número de siniestros por Ramo	75.760
6.04.01.02	Número de pólizas por Ramo contratadas en el periodo	2.553.097
6.04.01.03	Total de pólizas vigentes por Ramo	2.353.660
6.04.01.04	Número de Items vigentes por Ramo	2.615.216
6.04.01.05	Pólizas no vigentes por Ramo	326.723
6.04.01.06	Nº de Asegurados por Ramo-Personas Naturales	1.029.620
6.04.01.07	Nº de Asegurados por Ramo-Personas Jurídicas	112.501
6.04.02 CUADRO DE DATOS VARIOS		
6.42.01.00	Monto Asegurados Directos (MMS)	77.500.352
6.42.01.10	Moneda Nacional	71.684.957
6.42.01.20	Moneda Extranjera	5.815.395
6.42.02.00	Monto asegurado retenido (MMS)	43.757.653

	2031	2032	2033	2034	2035	2036	2050	
Colectivos								Sub Total
	31	32	33	34	35	36	50	
	-	-	-	-	-	-	-	1.165
	471	-	-	-	-	2.216	1	16.083
	373	-	-	-	-	1.902	1	13.862
	1.348	-	-	-	-	2.523	4	44.032
	143	-	-	-	-	458	-	3.034
	1.986	-	-	-	-	3.536	-	18.154
	97	-	-	-	-	53	1	2.373
	21.041	-	-	-	-	101	31	1.697.993
	20.181	-	-	-	-	48	31	1.696.354
	860	-	-	-	-	53	-	1.639
	18.279	-	-	-	-	102	19	995.848

Cuadros Técnicos a131 de diciembre de 2020

4. CUADRO DE DATOS (6.04)

6.04 CUADRO DE DATOS VARIOS - FUSIONADO POR SUBDIVISION

CODIGO	NOMBRE CUENTA	TOTAL
6.04.01 CUADRO DE DATOS ESTADISTICOS		
6.04.01.01	Número de siniestros por Ramo	75.760
6.04.01.02	Número de pólizas por Ramo contratadas en el periodo	2.553.097
6.04.01.03	Total de pólizas vigentes por Ramo	2.353.660
6.04.01.04	Número de Items vigentes por Ramo	2.615.216
6.04.01.05	Pólizas no vigentes por Ramo	326.723
6.04.01.06	Nº de Asegurados por Ramo-Personas Naturales	1.029.620
6.04.01.07	Nº de Asegurados por Ramo-Personas Jurídicas	112.501
6.04.02 CUADRO DE DATOS VARIOS		
6.42.01.00	Monto Asegurados Directos (MMS)	77.500.352
6.42.01.10	Moneda Nacional	71.684.957
6.42.01.20	Moneda Extranjera	5.815.395
6.42.02.00	Monto asegurado retenido (MMS)	43.757.653

Incendio	Pérdida de Beneficios por Incendio	Otros Riesgos Adicionales a Incendio	Terremoto y Tsunami	Pérdida de Beneficios por Terremoto	Otros Riesgos de la Naturaleza	Terrorismo	Robo	Cristales	Daños Físicos Vehículos Motorizados
3101	3102	3103	3104	3105	3106	3107	3108	3109	3110
Cartera Hipotecaria									
1	2	3	4	5	6	7	8	9	10
43	-	12	-	-	15	-	-	-	-
496	222	477	469	-	433	410	13	244	-
384	158	371	363	-	335	310	10	183	-
6.209	186	6.192	6.184	-	6.160	6.131	11	211	-
121	65	114	115	-	107	106	4	62	-
257	105	249	244	-	233	223	10	136	-
115	60	111	110	-	103	97	1	53	-
247.486	22.531	-	422.504	-	-	-	269	5	-
105.365	22.531	-	138.263	-	-	-	269	5	-
142.121	-	-	284.241	-	-	-	-	-	-
143.710	12.349	-	244.594	-	-	-	161	3	-

Cuadros Técnicos a 31 de diciembre de 2020

4. CUADRO DE DATOS (6.04)

6.04 CUADRO DE DATOS VARIOS - FUSIONADO POR SUBDIVISION			Casco Marítimo	Casco Aéreo	Responsabilidad Civil Hogar y Condominios	Responsabilidad Civil Profesional	Responsabilidad Civil Industria, Infraestructura y Comercio	Responsabilidad Civil Vehículos Motorizados	Transporte Terrestre	Transporte Marítimo	Transporte Aéreo	Equipo Contratista
			3111	3112	3113	3114	3115	3116	3117	3118	3119	3120
6.04.01 CUADRO DE DATOS ESTADÍSTICOS			Cartera Hipotecaria									
CODIGO	NOMBRE CUENTA	TOTAL	11	12	13	14	15	16	17	18	19	20
6.04.01.01	Número de siniestros por Ramo	75.760	-	-	-	-	-	-	-	-	-	-
6.04.01.02	Número de pólizas por Ramo contratadas en el periodo	2.553.097	-	-	123	-	-	-	-	-	-	-
6.04.01.03	Total de pólizas vigentes por Ramo	2.353.660	-	-	102	-	-	-	-	-	-	-
6.04.01.04	Número de Items vigentes por Ramo	2.615.216	-	-	103	-	-	-	-	-	-	-
6.04.01.05	Pólizas no vigentes por Ramo	326.723	-	-	21	-	-	-	-	-	-	-
6.04.01.06	Nº de Asegurados por Ramo-Personas Naturales	1.029.620	-	-	78	-	-	-	-	-	-	-
6.04.01.07	Nº de Asegurados por Ramo-Personas Jurídicas	112.501	-	-	17	-	-	-	-	-	-	-
6.04.02 CUADRO DE DATOS VARIOS												
6.42.01.00	Monto Asegurados Directos (MMS)	77.500.352	-	-	3.989	-	-	-	-	-	-	-
6.42.01.10	Moneda Nacional	71.684.957	-	-	3.989	-	-	-	-	-	-	-
6.42.01.20	Moneda Extranjera	5.815.395	-	-	-	-	-	-	-	-	-	-
6.42.02.00	Monto asegurado retenido (MMS)	43.757.653	-	-	3.989	-	-	-	-	-	-	-

Cuadros Técnicos a 31 de diciembre de 2020

4. CUADRO DE DATOS (6.04)

6.04 CUADRO DE DATOS VARIOS - FUSIONADO POR SUBDIVISION			Todo Riesgo Construcción y Montaje	Avería Maquinaria	Equipo Electrónico	Garantía	Fidelidad	Seguro Extension y Garantía	Seguro de Credito por Ventas a Plazo	Seguro de Credito a la Exportacion	Otros Seguros de Credito	Salud
			3121	3122	3123	3124	3125	3126	3127	3128	3129	3130
6.04.01 CUADRO DE DATOS ESTADISTICOS			Cartera Hipotecaria									
CODIGO	NOMBRE CUENTA	TOTAL	21	22	23	24	25	26	27	28	29	30
6.04.01.01	Número de siniestros por Ramo	75.760	-	-	-	-	-	-	-	-	-	-
6.04.01.02	Número de pólizas por Ramo contratadas en el periodo	2.553.097	-	-	-	-	-	-	-	-	-	-
6.04.01.03	Total de pólizas vigentes por Ramo	2.353.660	-	-	-	-	-	-	-	-	-	-
6.04.01.04	Número de Items vigentes por Ramo	2.615.216	-	-	-	-	-	-	-	-	-	-
6.04.01.05	Pólizas no vigentes por Ramo	326.723	-	-	-	-	-	-	-	-	-	-
6.04.01.06	Nº de Asegurados por Ramo-Personas Naturales	1.029.620	-	-	-	-	-	-	-	-	-	-
6.04.01.07	Nº de Asegurados por Ramo-Personas Jurídicas	112.501	-	-	-	-	-	-	-	-	-	-
6.04.02 CUADRO DE DATOS VARIOS												
6.42.01.00	Monto Asegurados Directos (MMS)	77.500.352	-	-	-	-	-	-	-	-	-	-
6.42.01.10	Moneda Nacional	71.684.957	-	-	-	-	-	-	-	-	-	-
6.42.01.20	Moneda Extranjera	5.815.395	-	-	-	-	-	-	-	-	-	-
6.42.02.00	Monto asegurado retenido (MMS)	43.757.653	-	-	-	-	-	-	-	-	-	-

Cuadros Técnicos a 31 de diciembre de 2020

4. CUADRO DE DATOS (6.04)

6.04 CUADRO DE DATOS VARIOS - FUSIONADO POR SUBDIVISION
--

Accidentes Personales	Seguro Obligatorio de Accidentes Personales (SOAP)	Seguro Cesantia	Seguro de Titulo	Seguro Agrícola	Seguro de Asistencia	Otros Seguros
-----------------------	--	-----------------	------------------	-----------------	----------------------	---------------

CODIGO	NOMBRE CUENTA	TOTAL
6.04.01 CUADRO DE DATOS ESTADISTICOS		
6.04.01.01	Número de siniestros por Ramo	75.760
6.04.01.02	Número de pólizas por Ramo contratadas en el periodo	2.553.097
6.04.01.03	Total de pólizas vigentes por Ramo	2.353.660
6.04.01.04	Número de Items vigentes por Ramo	2.615.216
6.04.01.05	Pólizas no vigentes por Ramo	326.723
6.04.01.06	N° de Asegurados por Ramo-Personas Naturales	1.029.620
6.04.01.07	N° de Asegurados por Ramo-Personas Jurídicas	112.501
6.04.02 CUADRO DE DATOS VARIOS		
6.42.01.00	Monto Asegurados Directos (MMS)	77.500.352
6.42.01.10	Moneda Nacional	71.684.957
6.42.01.20	Moneda Extranjera	5.815.395
6.42.02.00	Monto asegurado retenido (MMS)	43.757.653

3131							3132	3133	3134	3135	3136	3150	Sub Total
Cartera Hipotecaria							31	32	33	34	35	36	
-	-	-	-	-	-	-	-	-	-	-	-	-	70
-	-	-	-	-	-	-	-	-	-	-	223	-	3.110
-	-	-	-	-	-	-	-	-	-	-	186	-	2.402
-	-	-	-	-	-	-	-	-	-	-	190	-	31.577
-	-	-	-	-	-	-	-	-	-	-	41	-	756
-	-	-	-	-	-	-	-	-	-	-	134	-	1.669
-	-	-	-	-	-	-	-	-	-	-	36	-	703
-	-	-	-	-	-	-	-	-	-	-	176	-	696.960
-	-	-	-	-	-	-	-	-	-	-	176	-	270.598
-	-	-	-	-	-	-	-	-	-	-	-	-	426.362
-	-	-	-	-	-	-	-	-	-	-	176	-	404.982

Cuadros Técnicos a 31 de diciembre de 2020

4. CUADRO DE DATOS (6.04)

6.04 CUADRO DE DATOS VARIOS - FUSIONADO POR SUBDIVISION

CODIGO	NOMBRE CUESTA	TOTAL
6.04.01 CUADRO DE DATOS ESTADISTICOS		
6.04.01.01	Número de siniestros por Ramo	75.760
6.04.01.02	Número de pólizas por Ramo contratadas en el periodo	2.553.097
6.04.01.03	Total de pólizas vigentes por Ramo	2.353.660
6.04.01.04	Número de Items vigentes por Ramo	2.615.216
6.04.01.05	Pólizas no vigentes por Ramo	326.723
6.04.01.06	Nº de Asegurados por Ramo- Personas Naturales	1.029.620
6.04.01.07	Nº de Asegurados por Ramo- Personas Jurídicas	112.501
6.04.02 CUADRO DE DATOS VARIOS		
6.42.01.00	Monto Asegurados Directos (MMS)	77.500.352
6.42.01.10	Moneda Nacional	71.684.957
6.42.01.20	Moneda Extranjera	5.815.395
6.42.02.00	Monto asegurado retenido (MMS)	43.757.653

Incendio	Pérdida de Beneficios por Incendio	Otros Riesgos Adicionales a Incendio	Terremoto y Tsunami	Pérdida de Beneficios por Terremoto	Otros Riesgos de la Naturaleza	Terrorismo	Robo	Cristales	Daños Físicos Vehículos Motorizados
3201	3203	3203	3204	3205	3206	3207	3208	3209	3210
Cartera de Consumo									
1	2	3	4	5	6	7	8	9	10
-	-	-	-	-	-	-	-	-	-
-	-	-	-	-	-	-	-	-	-
-	-	-	-	-	-	-	-	-	-
-	-	-	-	-	-	-	-	-	-
-	-	-	-	-	-	-	-	-	-
-	-	-	-	-	-	-	-	-	-
-	-	-	-	-	-	-	-	-	-
-	-	-	-	-	-	-	-	-	-
-	-	-	-	-	-	-	-	-	-
-	-	-	-	-	-	-	-	-	-
-	-	-	-	-	-	-	-	-	-
-	-	-	-	-	-	-	-	-	-

Cuadros Técnicos a 31 de diciembre de 2020

4. CUADRO DE DATOS (6.04)

6.04 CUADRO DE DATOS VARIOS - FUSIONADO POR SUBDIVISION

CODIGO	NOMBRE CUENTA	TOTAL
6.04.01 CUADRO DE DATOS ESTADISTICOS		
6.04.01.01	Número de siniestros por Ramo	75.760
6.04.01.02	Número de pólizas por Ramo contratadas en el periodo	2.553.097
6.04.01.03	Total de pólizas vigentes por Ramo	2.353.660
6.04.01.04	Número de Items vigentes por Ramo	2.615.216
6.04.01.05	Pólizas no vigentes por Ramo	326.723
6.04.01.06	N° de Asegurados por Ramo-Personas Naturales	1.029.620
6.04.01.07	N° de Asegurados por Ramo-Personas Jurídicas	112.501
6.04.02 CUADRO DE DATOS VARIOS		
6.42.01.00	Monto Asegurados Directos (MMS)	77.500.352
6.42.01.10	Moneda Nacional	71.684.957
6.42.01.20	Moneda Extranjera	5.815.395
6.42.02.00	Monto asegurado retenido (MMS)	43.757.653

Casco Marítimo	Casco Aéreo	Responsabilidad Civil Hogar y Condominios	Responsabilidad Civil Profesional	Responsabilidad Civil Industria, Infraestructura y Comercio	Responsabilidad Civil Vehículos Motorizados	Transporte Terrestre	Transporte Marítimo	Transporte Aéreo	Equipo Contratista
3211	3212	3213	3214	3215	3216	3217	3218	3219	3220
11	12	13	14	15	16	17	18	19	20
-	-	-	-	-	-	-	-	-	-
-	-	-	-	-	-	-	-	-	-
-	-	-	-	-	-	-	-	-	-
-	-	-	-	-	-	-	-	-	-
-	-	-	-	-	-	-	-	-	-
-	-	-	-	-	-	-	-	-	-
-	-	-	-	-	-	-	-	-	-
-	-	-	-	-	-	-	-	-	-
-	-	-	-	-	-	-	-	-	-
-	-	-	-	-	-	-	-	-	-

Cuadros Técnicos a 31 de diciembre de 2020

4. CUADRO DE DATOS (6.04)

6.04 CUADRO DE DATOS VARIOS - FUSIONADO POR SUBDIVISION

CODIGO	NOMBRE CUENTA	TOTAL
6.04.01 CUADRO DE DATOS ESTADISTICOS		
6.04.01.01	Número de siniestros por Ramo	75.760
6.04.01.02	Número de pólizas por Ramo contratadas en el periodo	2.553.097
6.04.01.03	Total de pólizas vigentes por Ramo	2.353.660
6.04.01.04	Número de Items vigentes por Ramo	2.615.216
6.04.01.05	Pólizas no vigentes por Ramo	326.723
6.04.01.06	Nº de Asegurados por Ramo-Personas Naturales	1.029.620
6.04.01.07	Nº de Asegurados por Ramo-Personas Jurídicas	112.501
6.04.02 CUADRO DE DATOS VARIOS		
6.42.01.00	Monto Asegurados Directos (MMS)	77.500.352
6.42.01.10	Moneda Nacional	71.684.957
6.42.01.20	Moneda Extranjera	5.815.395
6.42.02.00	Monto asegurado retenido (MMS)	43.757.653

Todo Riesgo Construcción y Montaje	Avería Maquinaria	Equipo Electrónico	Garantía	Fidelidad	Seguro Extension y Garantía	Seguro de Credito por Ventas a Plazo	Seguro de Credito a la Exportacion	Otros Seguros de Credito	Salud
3221	3222	3223	3224	3225	3226	3227	3228	3229	3230
Cartera de Consumo									
21	22	23	24	25	26	27	28	29	30
-	-	-	-	-	-	-	-	-	-
-	-	-	-	-	-	-	-	-	-
-	-	-	-	-	-	-	-	-	-
-	-	-	-	-	-	-	-	-	-
-	-	-	-	-	-	-	-	-	-
-	-	-	-	-	-	-	-	-	-
-	-	-	-	-	-	-	-	-	-
-	-	-	-	-	-	-	-	-	-
-	-	-	-	-	-	-	-	-	-
-	-	-	-	-	-	-	-	-	-
-	-	-	-	-	-	-	-	-	-

Cuadros Técnicos a 31 de diciembre de 2020

4. CUADRO DE DATOS (6.04)

6.04 CUADRO DE DATOS VARIOS - FUSIONADO POR SUBDIVISION
--

Accidentes Personales	Seguro Obligatorio de Accidentes Personales (SOAP)	Seguro Cesantia	Seguro de Titulo	Seguro Agrícola	Seguro de Asistencia	Otros Seguros
-----------------------	--	-----------------	------------------	-----------------	----------------------	---------------

CODIGO	NOMBRE CUENTA	TOTAL
6.04.01 CUADRO DE DATOS ESTADISTICOS		
6.04.01.01	Número de siniestros por Ramo	75.760
6.04.01.02	Número de pólizas por Ramo contratadas en el periodo	2.553.097
6.04.01.03	Total de pólizas vigentes por Ramo	2.353.660
6.04.01.04	Número de Items vigentes por Ramo	2.615.216
6.04.01.05	Pólizas no vigentes por Ramo	326.723
6.04.01.06	Nº de Asegurados por Ramo-Personas Naturales	1.029.620
6.04.01.07	Nº de Asegurados por Ramo-Personas Jurídicas	112.501
6.04.02 CUADRO DE DATOS VARIOS		
6.42.01.00	Monto Asegurados Directos (MMS)	77.500.352
6.42.01.10	Moneda Nacional	71.684.957
6.42.01.20	Moneda Extranjera	5.815.395
6.42.02.00	Monto asegurado retenido (MMS)	43.757.653

Cartera de Consumo							Sub Total
31	32	33	34	35	36	50	
-	-	669	-	-	-	-	669
-	-	1	-	-	-	-	1
-	-	2	-	-	-	-	2
-	-	13.149	-	-	-	-	13.149
-	-	1	-	-	-	-	1
-	-	13.032	-	-	-	-	13.032
-	-	128	-	-	-	-	128
-	-	48.957	-	-	-	-	48.957
-	-	48.957	-	-	-	-	48.957
-	-	-	-	-	-	-	-
-	-	48.957	-	-	-	-	48.957

Cuadros Técnicos a131 de diciembre de 2020

4. CUADRO DE DATOS (6.04)

6.04 CUADRO DE DATOS VARIOS - FUSIONADO POR SUBDIVISION			Incendio	Pérdida de Beneficios por Incendio	Otros Riesgos Adicionales a Incendio	Terremoto y Tsunami	Pérdida de Beneficios por Terremoto	Otros Riesgos de la Naturaleza	Terrorismo	Robo	Cristales	Daños Físicos Vehículos Motorizados
			3301	3302	3303	3304	3305	3306	3307	3308	3309	3310
CODIGO	NOMBRE CUENTA	TOTAL	Otras Carteras									
			1	2	3	4	5	6	7	8	9	10
6.04.01 CUADRO DE DATOS ESTADISTICOS												
6.04.01.01	Número de siniestros por Ramo	75.760			24	-	-	-	-	-	-	6.708
6.04.01.02	Número de pólizas por Ramo contratadas en el periodo	2.553.097	3.187	662	3.185	1.543	-	3.186	3.186	498	822	51.062
6.04.01.03	Total de pólizas vigentes por Ramo	2.353.660	1.943	607	1.941	897	-	1.942	1.942	162	455	37.599
6.04.01.04	Número de Items vigentes por Ramo	2.615.216	2.085	738	2.083	905	-	2.084	2.084	173	455	37.599
6.04.01.05	Pólizas no vigentes por Ramo	326.723	1.248	58	1.248	647	-	1.248	1.248	337	367	14.254
6.04.01.06	Nº de Asegurados por Ramo-Personas Naturales	1.029.620	1.604	721	1.602	541	-	1.603	1.603	403	650	47.315
6.04.01.07	Nº de Asegurados por Ramo-Personas Jurídicas	112.501	283	2	283	230	-	283	283	50	50	1.005
6.04.02 CUADRO DE DATOS VARIOS												
6.42.01.00	Monto Asegurados Directos (MMS)	77.500.352	219.373	1.570	-	128.834	-	-	-	2.649	348	447.311
6.42.01.10	Moneda Nacional	71.684.957	219.373	1.570	-	128.834	-	-	-	2.649	348	447.311
6.42.01.20	Moneda Extranjera	5.815.395	-	-	-	-	-	-	-	-	-	-
6.42.02.00	Monto asegurado retenido (MMS)	43.757.653	128.886	942	-	73.951	-	-	-	1.589	209	447.311

Cuadros Técnicos a 31 de diciembre de 2020

4. CUADRO DE DATOS (6.04)

6.04 CUADRO DE DATOS VARIOS - FUSIONADO POR SUBDIVISION			Casco Marítimo	Casco Aéreo	Responsabilidad Civil Hogar y Condominios	Responsabilidad Civil Profesional	Responsabilidad Civil Industria, Infraestructura y Comercio	Responsabilidad Civil Vehículos Motorizados	Transporte Terrestre	Transporte Marítimo	Transporte Aéreo	Equipo Contratista
			3311	3312	3313	3314	3315	3316	3317	3318	3319	3320
6.04.01	CUADRO DE DATOS ESTADISTICOS		Otras Carteras									
			11	12	13	14	15	16	17	18	19	20
6.04.01.01	Número de siniestros por Ramo	75.760	-	-	-	-	-	664	-	-	-	-
6.04.01.02	Número de pólizas por Ramo contratadas en el periodo	2.553.097	-	-	498	-	19	51.249	-	-	-	-
6.04.01.03	Total de pólizas vigentes por Ramo	2.353.660	-	-	455	-	14	37.746	-	-	-	-
6.04.01.04	Número de Items vigentes por Ramo	2.615.216	-	-	586	-	14	37.746	-	-	-	-
6.04.01.05	Pólizas no vigentes por Ramo	326.723	-	-	46	-	5	14.294	-	-	-	-
6.04.01.06	Nº de Asegurados por Ramo-Personas Naturales	1.029.620	-	-	565	-	19	47.451	-	-	-	-
6.04.01.07	Nº de Asegurados por Ramo-Personas Jurídicas	112.501	-	-	2	-	-	1.028	-	-	-	-
6.04.02	CUADRO DE DATOS VARIOS											
6.42.01.00	Monto Asegurados Directos (MMS)	77.500.352	-	-	6.942	-	41	2.232.016	-	-	-	-
6.42.01.10	Moneda Nacional	71.684.957	-	-	6.942	-	41	2.232.016	-	-	-	-
6.42.01.20	Moneda Extranjera	5.815.395	-	-	-	-	-	-	-	-	-	-
6.42.02.00	Monto asegurado retenido (MMS)	43.757.653	-	-	6.942	-	41	2.232.016	-	-	-	-

Cuadros Técnicos a 31 de diciembre de 2020

4. CUADRO DE DATOS (6.04)

6.04 CUADRO DE DATOS VARIOS - FUSIONADO POR SUBDIVISION

CODIGO	NOMBRE CUENTA	TOTAL
6.04.01 CUADRO DE DATOS ESTADISTICOS		
6.04.01.01	Número de siniestros por Ramo	75.760
6.04.01.02	Número de pólizas por Ramo contratadas en el periodo	2.553.097
6.04.01.03	Total de pólizas vigentes por Ramo	2.353.660
6.04.01.04	Número de Items vigentes por Ramo	2.615.216
6.04.01.05	Pólizas no vigentes por Ramo	326.723
6.04.01.06	Nº de Asegurados por Ramo-Personas Naturales	1.029.620
6.04.01.07	Nº de Asegurados por Ramo-Personas Jurídicas	112.501
6.04.02 CUADRO DE DATOS VARIOS		
6.42.01.00	Monto Asegurados Directos (MMS)	77.500.352
6.42.01.10	Moneda Nacional	71.684.957
6.42.01.20	Moneda Extranjera	5.815.395
6.42.02.00	Monto asegurado retenido (MMS)	43.757.653

Todo Riesgo Construcción y Montaje	Avería Maquinaria	Equipo Electrónico	Garantía	Fidelidad	Seguro Extension y Garantía	Seguro de Credito por Ventas a Plazo	Seguro de Credito a la Exportacion	Otros Seguros de Credito	Salud
3321	3322	3323	3324	3325	3326	3327	3328	3329	3330
Otras Carteras									
21	22	23	24	25	26	27	28	29	30
-	-	-	-	-	126	-	-	-	-
-	-	-	-	-	8	-	-	-	-
-	-	-	-	-	43	-	-	-	-
-	-	-	-	-	94	-	-	-	-
-	-	-	-	-	-	-	-	-	-
-	-	-	-	-	-	-	-	-	-
-	-	-	-	-	1	-	-	-	-
-	-	-	-	-	-	-	-	-	-
-	-	-	-	-	76.084	-	-	-	-
-	-	-	-	-	76.084	-	-	-	-
-	-	-	-	-	-	-	-	-	-
-	-	-	-	-	76.084	-	-	-	-

Cuadros Técnicos a 31 de diciembre de 2020

4. CUADRO DE DATOS (6.04)

6.04 CUADRO DE DATOS VARIOS - FUSIONADO POR SUBDIVISION
--

Accidentes Personales	Seguro Obligatorio de Accidentes Personales (SOAP)	Seguro Cesantia	Seguro de Titulo	Seguro Agricola	Seguro de Asistencia	Otros Seguros
3331	3332	3333	3334	3335	3336	3350

CODIGO	NOMBRE CUENTA	TOTAL
6.04.01 CUADRO DE DATOS ESTADISTICOS		
6.04.01.01	Número de siniestros por Ramo	75.760
6.04.01.02	Número de pólizas por Ramo contratadas en el periodo	2.553.097
6.04.01.03	Total de pólizas vigentes por Ramo	2.353.660
6.04.01.04	Número de Items vigentes por Ramo	2.615.216
6.04.01.05	Pólizas no vigentes por Ramo	326.723
6.04.01.06	N° de Asegurados por Ramo-Personas Naturales	1.029.620
6.04.01.07	N° de Asegurados por Ramo-Personas Juridicas	112.501
6.04.02 CUADRO DE DATOS VARIOS		
6.42.01.00	Monto Asegurados Directos (MMS)	77.500.352
6.42.01.10	Moneda Nacional	71.684.957
6.42.01.20	Moneda Extranjera	5.815.395
6.42.02.00	Monto asegurado retenido (MMS)	43.757.653

Otras Carteras							Sub Total
31	32	33	34	35	36	50	
1	-	-	-	-	-	-	7.524
37.815	-	-	-	-	50.584	19	207.523
26.166	-	-	-	-	36.322	14	148.248
26.166	-	-	-	-	36.322	14	149.148
11.694	-	-	-	-	14.480	5	61.179
34.913	-	-	-	-	46.291	19	185.300
247	-	-	-	-	905	-	4.652
101.340	-	-	-	-	8	-	3.216.516
101.340	-	-	-	-	8	-	3.216.516
-	-	-	-	-	-	-	-
101.340	-	-	-	-	8	-	3.069.319

Cuadros Técnicos a131 de diciembre de 2020

4. CUADRO DE DATOS (6.04)

6.04 CUADRO DE DATOS VARIOS - FUSIONADO POR SUBDIVISION			Incendio	Pérdida de Beneficios por Incendio	Otros Riesgos Adicionales a Incendio	Terremoto y Tsunami	Pérdida de Beneficios por Terremoto	Otros Riesgos de la Naturaleza	Terrorismo	Robo	Cristales	Daños Físicos Vehículos Motorizados
			4001	4002	4003	4004	4005	4006	4007	4008	4009	4010
			Industria, Infraestructura y Comercio									
CODIGO	NOMBRE CUENTA	TOTAL	1	2	3	4	5	6	7	8	9	10
6.04.01 CUADRO DE DATOS ESTADISTICOS												
6.04.01.01	Número de siniestros por Ramo	75.760	650	12	657	5	-	14	77	93	1	7.792
6.04.01.02	Número de pólizas por Ramo contratadas en el periodo	2.553.097	12.625	1.932	11.734	10.770	863	11.291	11.533	1.542	437	21.967
6.04.01.03	Total de pólizas vigentes por Ramo	2.353.660	10.729	1.610	10.042	9.267	687	9.746	9.894	1.319	365	19.413
6.04.01.04	Número de Items vigentes por Ramo	2.615.216	27.645	4.638	22.337	34.988	2.565	22.042	21.912	2.221	477	37.926
6.04.01.05	Pólizas no vigentes por Ramo	326.723	2.450	382	2.190	2.349	224	2.043	2.138	248	78	5.606
6.04.01.06	Nº de Asegurados por Ramo-Personas Naturales	1.029.620	2.911	330	2.849	1.750	30	2.841	2.816	188	62	1.902
6.04.01.07	Nº de Asegurados por Ramo-Personas Jurídicas	112.501	7.539	1.277	6.952	6.500	746	6.797	6.860	1.084	307	9.238
6.04.02 CUADRO DE DATOS VARIOS												
6.42.01.00	Monto Asegurados Directos (MMS)	77.500.352	14.539.628	1.550.739	-	11.034.161	1.226.300	-	12.132	495.872	1.806	980.539
6.42.01.10	Moneda Nacional	71.684.957	13.193.844	1.168.793	-	10.265.436	1.044.660	-	12.132	495.511	1.806	957.131
6.42.01.20	Moneda Extranjera	5.815.395	1.345.784	381.946	-	768.725	181.640	-	-	361	-	23.408
6.42.02.00	Monto asegurado retenido (MMS)	43.757.653	4.394.660	369.889	-	3.343.613	318.485	-	1.828	241.199	1.083	645.899

Cuadros Técnicos a 31 de diciembre de 2020

4. CUADRO DE DATOS (6.04)

6.04 CUADRO DE DATOS VARIOS - FUSIONADO POR SUBDIVISION

CODIGO	NOMBRE CUENTA	TOTAL
6.04.01 CUADRO DE DATOS ESTADISTICOS		
6.04.01.01	Número de siniestros por Ramo	75.760
6.04.01.02	Número de pólizas por Ramo contratadas en el periodo	2.553.097
6.04.01.03	Total de pólizas vigentes por Ramo	2.353.660
6.04.01.04	Número de Items vigentes por Ramo	2.615.216
6.04.01.05	Pólizas no vigentes por Ramo	326.723
6.04.01.06	Nº de Asegurados por Ramo-Personas Naturales	1.029.620
6.04.01.07	Nº de Asegurados por Ramo-Personas Jurídicas	112.501
6.04.02 CUADRO DE DATOS VARIOS		
6.42.01.00	Monto Asegurados Directos (MMS)	77.500.352
6.42.01.10	Moneda Nacional	71.684.957
6.42.01.20	Moneda Extranjera	5.815.395
6.42.02.00	Monto asegurado retenido (MMS)	43.757.653

Casco Marítimo	Casco Aéreo	Responsabilidad Civil Hogar y Condominios	Responsabilidad Civil Profesional	Responsabilidad Civil Industria, Infraestructura y Comercio	Responsabilidad Civil Vehículos Motorizados	Transporte Terrestre	Transporte Marítimo	Transporte Aéreo	Equipo Contratista
4011	4012	4013	4014	4015	4016	4017	4018	4019	4020
11	12	13	14	15	16	17	18	19	20
Industria, Infraestructura y Comercio									
7	-	-	2	279	2.256	7.362	36	16	203
403	-	231	3.527	6.198	25.955	1.733	268	110	2.488
334	-	208	2.773	5.261	23.857	1.188	117	42	2.469
525	-	240	2.791	17.973	49.846	7.283	327	58	15.276
75	-	26	951	1.629	6.612	725	213	85	608
232	-	26	498	634	2.589	374	5	1	177
79	-	172	2.370	3.617	9.784	872	257	115	1.227
152.579	-	6.167	23.146	1.233.472	7.045.962	246.052	170.309	1.545	1.881.070
37.403	-	6.167	22.435	823.441	6.511.272	244.051	5.745	1.062	1.806.543
115.176	-	-	711	410.031	534.690	2.001	164.564	483	74.527
21.853	-	6.167	22.435	569.663	4.051.886	106.176	5.900	527	496.504

Cuadros Técnicos a 31 de diciembre de 2020

4. CUADRO DE DATOS (6.04)

6.04 CUADRO DE DATOS VARIOS - FUSIONADO POR SUBDIVISION

CODIGO	NOMBRE CUENTA	TOTAL
6.04.01 CUADRO DE DATOS ESTADISTICOS		
6.04.01.01	Número de siniestros por Ramo	75.760
6.04.01.02	Número de pólizas por Ramo contratadas en el periodo	2.553.097
6.04.01.03	Total de pólizas vigentes por Ramo	2.353.660
6.04.01.04	Número de Items vigentes por Ramo	2.615.216
6.04.01.05	Pólizas no vigentes por Ramo	326.723
6.04.01.06	Nº de Asegurados por Ramo-Personas Naturales	1.029.620
6.04.01.07	Nº de Asegurados por Ramo-Personas Jurídicas	112.501
6.04.02 CUADRO DE DATOS VARIOS		
6.42.01.00	Monto Asegurados Directos (MMS)	77.500.352
6.42.01.10	Moneda Nacional	71.684.957
6.42.01.20	Moneda Extranjera	5.815.395
6.42.02.00	Monto asegurado retenido (MMS)	43.757.653

Todo Riesgo Construcción y Montaje	Avería Maquinaria	Equipo Electrónico	Garantía	Fidelidad	Seguro Extension y Garantía	Seguro de Credito por Ventas a Plazo	Seguro de Credito a la Exportacion	Otros Seguros de Credito	Salud
4021	4022	4023	4024	4025	4026	4027	4028	4029	4030
Industria, Infraestructura y Comercio									
21	22	23	24	25	26	27	28	29	30
122	1	55	130	206	-	-	-	-	-
1.086	110	736	7.629	4.813	1	-	-	-	-
509	102	781	6.395	23.831	-	-	-	-	-
509	115	1.330	6.415	23.831	-	-	-	-	-
659	9	90	1.890	1.731	1	-	-	-	-
87	1	25	382	-	-	-	-	-	-
519	103	423	1.154	74	1	-	-	-	-
3.611.502	17.212	156.737	318.695	88.431	-	-	-	-	-
3.267.996	7.435	153.627	308.206	87.983	-	-	-	-	-
343.506	9.777	3.110	10.489	448	-	-	-	-	-
107.162	3.315	37.349	48.277	87.988	-	-	-	-	-

Cuadros Técnicos a 31 de diciembre de 2020

4. CUADRO DE DATOS (6.04)

6.04 CUADRO DE DATOS VARIOS - FUSIONADO POR SUBDIVISION
--

Accidentes Personales	Seguro Obligatorio de Accidentes Personales (SOAP)	Seguro Cesantía	Seguro de Título	Seguro Agrícola	Seguro de Asistencia	Otros Seguros
4031	4032	4033	4034	4035	4036	4050

CODIGO	NOMBRE CUENTA	TOTAL
6.04.01 CUADRO DE DATOS ESTADISTICOS		
6.04.01.01	Número de siniestros por Ramo	75.760
6.04.01.02	Número de pólizas por Ramo contratadas en el periodo	2.553.097
6.04.01.03	Total de pólizas vigentes por Ramo	2.353.660
6.04.01.04	Número de Items vigentes por Ramo	2.615.216
6.04.01.05	Pólizas no vigentes por Ramo	326.723
6.04.01.06	N° de Asegurados por Ramo-Personas Naturales	1.029.620
6.04.01.07	N° de Asegurados por Ramo-Personas Jurídicas	112.501
6.04.02 CUADRO DE DATOS VARIOS		
6.42.01.00	Monto Asegurados Directos (MMS)	77.500.352
6.42.01.10	Moneda Nacional	71.684.957
6.42.01.20	Moneda Extranjera	5.815.395
6.42.02.00	Monto asegurado retenido (MMS)	43.757.653

Industria, Infraestructura y Comercio							Sub Total
31	32	33	34	35	36	50	
7	742	-	3	-	-	741	21.469
10.311	209.790	-	24	-	11.879	2.511	374.497
8.977	202.762	-	24	-	10.844	1.521	365.067
18.862	202.762	-	24	-	15.897	1.907	542.722
2.576	7.014	-	-	-	2.842	1.009	46.453
1.041	-	-	-	-	129	1.748	23.628
5.848	-	-	2	-	5.819	85	79.821
464.442	-	-	6.977	-	50	1.037.294	46.302.819
458.914	-	-	6.977	-	50	52.146	40.940.766
5.528	-	-	-	-	-	985.148	5.362.053
418.311	-	-	1.047	-	50	104.402	15.405.668

Cuadros Técnicos a 31 de diciembre de 2020

4. CUADRO DE DATOS (6.04)

6.04.03 CUADRO DE DATOS ESTADÍSTICOS AGRUPADOS POR SUBDIVISION DE RAMOS	
--	--

6.04.03.01	Número de siniestros por Ramo	68.252
6.04.03.02	Número de pólizas por Ramo contratadas en el periodo	1.700.561
6.04.03.03	Total de pólizas vigentes por Ramo	1.629.082
6.04.03.04	Número de Items vigentes por Ramo	1.724.978
6.04.03.05	Pólizas no vigentes por Ramo	122.936
6.04.03.06	N° de Asegurados por Ramo-Personas Naturales	310.731
6.04.03.07	N° de Asegurados por Ramo-Personas Jurídicas	30.964

SUBDIVISION DE RAMOS		CONSUMO			INDUSTRIA INFRAESTRUC TURA Y COMERCIO
INDIVIDUAL	COLECTIVO	CARTERA HIPOTECARI A	CARTERA CONSUMO	OTRAS CARTERAS	
40.248	1.022	70	669	6.860	19.383
1.364.786	4.449	496	1	55.063	275.766
1.306.129	3.779	384	2	39.732	279.056
1.310.296	11.338	6.209	13.149	39.925	344.061
81.208	929	121	1	16.161	24.516
233.497	5.427	257	13.032	49.351	9.167
7.798	746	115	128	1.312	20.865

6.04.04 CUADRO DE DATOS ESTADÍSTICOS TOTAL		TOTAL
6.04.04.01	N° de Asegurados Totales-Personas Naturales	303.321
6.04.04.02	N° de Asegurados Totales-Personas Jurídicas	28.902

HDI
SEGUROS