

HDI SEGUROS S.A.

Estados Financieros al 31 de diciembre de 2016 y 2015
y por los años terminados en esas fechas

(Con el Informe de los Auditores Independientes)

HDI SEGUROS S.A.

CONTENIDO

Informe de los Auditores Independientes

Estados de Situación Financiera

Estados de Resultados Integrales

Estados de Cambios en el Patrimonio

Estados de Flujos de Efectivo

Notas a los Estados Financieros

\$: Cifras expresadas en pesos chilenos

M\$: Cifras expresadas en miles de pesos chilenos

UF : Cifras expresadas en unidades de fomento

US\$: Cifras expresadas en dólares estadounidenses



Informe del Auditor Independiente

Señores Accionistas y Directores de
HDI Seguros S.A.:

Hemos efectuado una auditoría a los estados financieros adjuntos de HDI Seguros S.A., que comprenden los estados de situación financiera al 31 de diciembre de 2016 y 2015, y los correspondientes estados integrales de resultados, de cambios en el patrimonio y de flujos de efectivo por los años terminados en esas fechas y las correspondientes notas a los estados financieros. La Nota 6.3, no ha sido auditada por nosotros y por lo tanto este informe no se extiende a la misma.

Responsabilidad de la Administración por los estados financieros

La Administración es responsable por la preparación y presentación razonable de estos estados financieros de acuerdo con normas e instrucciones contables impartidas por la Comisión para el Mercado Financiero. Esta responsabilidad incluye el diseño, implementación y mantención de un control interno pertinente para la preparación y presentación razonable de estados financieros que estén exentos de representaciones incorrectas significativas, ya sea debido a fraude o error.

Responsabilidad del auditor

Nuestra responsabilidad consiste en expresar una opinión sobre estos estados financieros a base de nuestras auditorías. Efectuamos nuestras auditorías de acuerdo con Normas de Auditoría Generalmente Aceptadas en Chile. Tales normas requieren que planifiquemos y realicemos nuestro trabajo con el objeto de lograr un razonable grado de seguridad que los estados financieros están exentos de representaciones incorrectas significativas.

Una auditoría comprende efectuar procedimientos para obtener evidencia de auditoría sobre los montos y revelaciones en los estados financieros. Los procedimientos seleccionados dependen del juicio del auditor, incluyendo la evaluación de los riesgos de representaciones incorrectas significativas de los estados financieros, ya sea debido a fraude o error. Al efectuar estas evaluaciones de los riesgos, el auditor considera el control interno pertinente para la preparación y presentación razonable de los estados financieros de la entidad con el objeto de diseñar procedimientos de auditoría que sean apropiados en las circunstancias, pero sin el propósito de expresar una opinión sobre la efectividad del control interno de la entidad. En consecuencia, no expresamos tal tipo de opinión. Una auditoría incluye, también, evaluar lo apropiadas que son las políticas de contabilidad utilizadas y la razonabilidad de las estimaciones contables significativas efectuadas por la Administración, así como una evaluación de la presentación general de los estados financieros.

Consideramos que la evidencia de auditoría que hemos obtenido es suficiente y apropiada para proporcionarnos una base para nuestra opinión de auditoría.



Opinión

En nuestra opinión, los mencionados estados financieros presentan razonablemente, en todos sus aspectos significativos, la situación financiera de HDI Seguros S.A., al 31 de diciembre de 2016 y 2015, los resultados de sus operaciones y los flujos de efectivo por los años terminados en esas fechas, de acuerdo con normas e instrucciones contables impartidas por la Comisión para el Mercado Financiero.

Énfasis en un asunto – Reformulación Estados Financieros al 31 de diciembre de 2016

Como se indica en Nota 43, mediante el Oficio Ordinario: N°28.813 del 26 de octubre de 2017, la Comisión para el Mercado Financiero, requirió a HDI Seguros S.A., el reenvío de los estados financieros al 31 de diciembre de 2016, los cuales debían incluir ajustes por: (a) deterioro del Coaseguro No Líder; (b) reverso de Otros Ingresos por Depósitos No Identificados, y Cheques Caducados. Con fecha 9 de noviembre de 2017, la Compañía interpuso un recurso de reclamación ante la Corte de Apelaciones de Santiago. Con fecha 25 de abril de 2018, el Tribunal falló a favor de la Comisión para el Mercado Financiero. De esta forma, los estados financieros al 31 de diciembre de 2016, emitidos con fecha 24 de febrero de 2017, fueron modificados según lo requerido por la Comisión para el Mercado Financiero, en el Oficio Ordinario N°12.000 de fecha 7 de mayo de 2018. Tales cambios disminuyeron los rubros: Cuentas por Cobrar Asegurados, Patrimonio, y Resultado Integral informados por la entidad previamente en M\$(7.779.484), M\$(4.984.752), y M\$(7.121.074), respectivamente. Como consecuencia de los ajustes anteriormente señalados, la Compañía registró un menor Gasto por Impuesto a la Renta de M\$2.371.502 al 31 de diciembre de 2016 que había sido reconocido anteriormente. En caso que, la Compañía inicie un proceso de reclamación para obtener la devolución del impuesto pagado en exceso en el año tributario 2017, el plazo y monto definitivo dependerán de la resolución del Servicio de Impuestos Internos. No se modifica nuestra opinión en relación con este asunto.

Otros asuntos – Información adicional

Nuestra auditoría fue efectuada con el propósito de formarnos una opinión sobre los estados financieros tomados como un todo. Las notas a los estados financieros 25.5 "SOAP", 44 "Moneda Extranjera y Unidades Reajustables", 45 "Cuadro de Ventas por Regiones" y los cuadros técnicos; 6.01 "Cuadro Margen de Contribución", 6.02 "Cuadro Costo de Siniestros", 6.03 "Cuadro de Reservas" y 6.04 "Cuadro de Datos", se presentan con el propósito de efectuar un análisis adicional al que se desprende de la información normalmente proporcionada en los estados financieros. Tal información adicional es responsabilidad de la Administración y fue derivada de, y se relaciona directamente con, los registros contables y otros registros subyacentes utilizados para preparar y presentar los estados financieros. La mencionada información adicional ha estado sujeta a los procedimientos de auditoría aplicados en la auditoría de los estados financieros y a ciertos procedimientos selectivos adicionales, incluyendo la comparación y conciliación de tal información adicional directamente con los registros contables y otros registros subyacentes utilizados para preparar y presentar los estados financieros o directamente con los mismos estados financieros y los otros procedimientos adicionales, de acuerdo con Normas de Auditoría Generalmente Aceptadas en Chile. En nuestra opinión, la mencionada información adicional se presenta razonablemente en todos los aspectos significativos en relación con los estados financieros tomados como un todo.



Otros asuntos – Información no comparativa

De acuerdo con normas e instrucciones contables impartidas por la Comisión para el Mercado Financiero, las notas a los estados financieros adjuntos descritos en el primer párrafo y cuadros técnicos señalados en el párrafo anterior, no incluyen información comparativa.

Ernesto Guzmán V.

Santiago, 7 de junio de 2018

KPMG Ltda.

HDI SEGUROS S.A.

Estados de Situación Financiera
al 31 de diciembre de 2016 y 2015

Estados de situación financiera - expresado en miles de pesos	31-12-2016	31-12-2015
	Re-expresados (*)	
Total Activos	309.300.583	258.959.504
Total de Inversiones Financieras	85.163.197	60.762.415
Efectivo y Efectivo Equivalente	12.738.248	18.805.588
Activos Financieros a Valor Razonable	72.424.949	40.660.223
Activos Financieros a Costo Amortizado	-	-
Préstamos	-	-
Avance Tenedores de pólizas	-	-
Préstamos otorgados	-	-
Inversiones Seguros Cuenta Única de Inversión (CUI)	-	-
Participaciones de Entidades del Grupo	-	1.296.604
Participaciones en empresas subsidiarias (filiales)	-	1.296.604
Participaciones en empresas asociadas (coligadas)	-	-
Total Inversiones Inmobiliarias	7.013.356	6.571.583
Propiedades de inversión	2.883.361	488.439
Cuentas por cobrar leasing	-	-
Propiedades, planta y equipo de uso propio	4.129.995	6.083.144
Propiedades de Uso propio	3.416.021	5.691.724
Muebles y Equipos de Uso Propio	713.974	391.420
Activos no Corrientes mantenidos para la venta	-	-
Total cuentas de seguro	196.761.110	174.888.489
Cuentas por Cobrar de Seguros	136.051.477	108.636.493
Cuentas por cobrar asegurados	105.561.893	88.042.661
Deudores por Operaciones de Reaseguro	30.351.305	19.473.083
Siniestros por Cobrar a Reaseguradores	29.594.617	16.363.372
Primas por Cobrar Reaseguro Aceptado	-	-
Activo por Reaseguro No Proporcional	-	23.066
Otros Deudores por Operaciones de Reaseguro	756.688	3.086.645
Deudores por Operaciones de Coaseguro	138.279	1.120.749
Primas por Cobrar por Operaciones de Coaseguro	-	818.138
Siniestros por Cobrar por Operaciones de Coaseguro	138.279	302.611
Participación del Reaseguro en las Reservas Técnicas	60.709.633	66.251.996
Participación del Reaseguro en la Reserva riesgo en curso	35.489.808	26.676.126
Participación del Reaseguro en las Reservas Seguros Previsionales	-	-
Participación del Reaseguro en la Reserva Rentas Vitalicias	-	-
Participación del Reaseguro en la Reserva Seguro Invalidez y Supervivencia	-	-

(*) Ver Nota 43.

Las Notas adjuntas forman parte integral de estos Estados Financieros.

HDI SEGUROS S.A.

Estados de Situación Financiera, continuación
al 31 de diciembre de 2016 y 2017

Estados de situación financiera - expresado en miles de pesos	31-12-2016	31-12-2015
	Re-expresados (*)	
Participación del Reaseguro en la Reserva Matemática	-	-
Participación del Reaseguro en la Reserva Rentas Privadas	-	-
Participación del Reaseguro en la Reserva de siniestros	25.081.530	37.931.114
Participación del Reaseguro en la Reserva de Insuficiencia de Primas	138.295	1.644.756
Participación del Reaseguro en las Otras Reservas Técnicas	-	-
Otros Activos	20.362.920	16.737.017
Intangibles	234.375	37.200
Goodwill	-	-
Activos intangibles distintos a Goodwill	234.375	37.200
Impuestos por cobrar	9.318.245	8.585.753
Cuenta por cobrar por impuesto corriente	2.922.365	4.692.036
Activos por Impuesto Diferido	6.395.880	3.893.717
Otros Activos	10.810.300	8.114.064
Deudas del Personal	124.446	115.281
Cuentas por cobrar intermediarios	1.413.884	532.311
Deudores Relacionados	1.640.385	1.507.484
Gastos anticipados	2.069.795	15.348
Otros activos	5.561.790	5.943.640

(*) Ver Nota 43.

Las Notas adjuntas forman parte integral de estos Estados Financieros.

HDI SEGUROS S.A.

Estados de Situación Financiera, continuación
al 31 de diciembre de 2016 y 2017

Estados de situación financiera - expresado en miles de pesos	31-12-2016	31-12-2015
	Re-expresados (*)	
Total Pasivos y Patrimonio	309.300.583	258.959.504
Total Pasivos	253.535.495	216.921.702
Pasivos Financieros	-	-
Pasivos no Corrientes mantenidos para la venta	-	-
Total cuentas de seguro	228.710.881	196.921.981
Reservas Técnicas	187.378.188	169.609.141
Reserva riesgos en curso	119.824.909	93.154.478
Reservas Seguros Previsionales	-	-
Reserva Rentas Vitalicias	-	-
Reservas Seguro Invalidez y Supervivencia	-	-
Reserva matemática	-	-
Reserva valor del fondo	-	-
Reserva rentas privadas	-	-
Reserva de siniestros	64.919.357	73.409.972
Reserva Catastrófica de Terremoto	724.569	704.800
Reserva Insuficiencia de Prima	1.782.382	2.339.891
Otras Reservas Técnicas	126.971	-
Deudas por Operaciones de Seguro	41.332.693	27.312.840
Deudas con asegurados	2.546.486	1.762.237
Deudas por Operaciones Reaseguro	33.772.398	21.905.790
Deudas por Operaciones por Coaseguro	800.383	-
Primas por Pagar por Operaciones de Coaseguro	800.383	-
Siniestros por Pagar por Operaciones de Coaseguro	-	-
ingresos Anticipados por Operaciones de Seguros	4.213.426	3.644.813
Otros Pasivos	24.824.614	19.999.721
Provisiones	93.544	-
Otros Pasivos	24.731.070	19.999.721
Impuestos por pagar	7.201.531	5.957.507
Cuentas por Pagar por impuesto	4.717.188	3.643.806
Pasivos por impuesto Diferido	2.484.343	2.313.701
Deudas con Relacionados	2.248.848	718.211
Deudas con intermediarios	8.044.708	5.550.467
Deudas con el personal	2.225.552	1.602.035
Ingresos anticipados	-	-
Otros Pasivos No Financieros	5.010.431	6.171.501

(*) Ver Nota 43.

Las Notas adjuntas forman parte integral de estos Estados Financieros.

HDI SEGUROS S.A.

Estados de Situación Financiera, continuación
al 31 de diciembre de 2016 y 2017

Estados de situación financiera - expresado en miles de pesos	31-12-2016	31-12-2015
	Re-expresados(*)	
Total Patrimonio	55.765.088	42.037.802
Capital Pagado	31.666.699	25.441.037
Reservas	433.890	-
Resultados Acumulados	23.664.499	16.596.765
Resultados Acumulados Períodos Anteriores	19.999.342	15.641.710
Resultado del ejercicio	5.235.938	1.364.364
(Dividendos)	1.570.781	409.309
Otros Ajustes	-	-

(*) Ver Nota 43.

Las Notas adjuntas forman parte integral de estos Estados Financieros.

HDI SEGUROS S.A.

Estados de Resultados Integrales
por los años terminados al 31 de diciembre de 2016 y 2015

Estados de resultados integrales - expresado en miles de pesos	31-12-2016	31-12-2015
	Re-expresados(*)	
Margen de Contribución	28.350.570	19.141.223
Primas Retenidas	161.000.507	126.007.294
Prima Directa	232.361.211	178.917.284
Prima aceptada	-	-
Prima Cedida	71.360.704	52.909.990
Variación de Reservas Técnicas	8.765.146	3.867.925
Variación Reserva de riesgo en curso	9.267.067	3.388.515
Variación Reserva Matemática	-	-
Variación Reserva Valor del Fondo	-	-
Variación Reserva Catastrófica de Terremoto	(704.800)	394.499
Variación Reserva Insuficiencia de Prima	75.908	84.911
Variación Otras reservas técnicas	126.971	-
Costo de Siniestros	96.379.341	83.085.701
Siniestros Directos	115.853.924	125.109.149
Siniestros Cedidos	19.474.583	42.023.448
Siniestros Aceptados	-	-
Costo de Rentas	-	-
Rentas Directas	-	-
Rentas Cedidas	-	-
Rentas Aceptadas	-	-
Resultado de Intermediación	18.028.261	14.674.381
Comisión Agentes Directos	12.748.422	11.607.962
Comisión Corredores y Retribución Asesores Previsionales	20.583.469	14.491.513
Comisiones de reaseguro aceptado	-	-
Comisiones de reaseguro cedido	15.303.630	11.425.094
Gastos por Reaseguro No Proporcional	4.396.815	3.264.062
Gastos Médicos	-	-
Deterioro de Seguros	5.080.374	1.974.002
Costo de Administración	34.697.059	22.672.887
Remuneraciones	16.552.593	12.863.150
Otros	18.144.466	9.809.737

(*) Ver Nota 43.

Las Notas adjuntas forman parte integral de estos Estados Financieros.

HDI SEGUROS S.A.

Estados de Resultados Integrales, Continuación
por los años terminados al 31 de diciembre de 2016 y 2015

Estados de resultados integrales - expresado en miles de pesos	31-12-2016 Re-expresado(*)	31-12-2015
Resultado de Inversiones	3.101.048	1.567.602
Resultado Neto Inversiones Realizadas	970.343	1.808.078
Inversiones Inmobiliarias	328.074	47.942
Inversiones Financieras	642.269	1.760.136
Resultado Neto Inversiones no Realizadas	389.880	(26.855)
Inversiones Inmobiliarias	-	246.300
Inversiones Financieras	389.880	(273.155)
Resultado Neto Inversiones Devengadas	1.732.544	(213.621)
Inversiones Inmobiliarias	-	-
Inversiones Financieras	1.935.684	-
Depreciación	120.329	118.038
Gastos de Gestión	82.811	95.583
Resultado Neto Inversiones por Seguros con Cuenta Única de Inversiones	-	-
Deterioro de Inversiones	8.281	-
Resultado Técnico de Seguros	(3.245.441)	(1.964.062)
Otros Ingresos y Egresos	4.900.837	1.897.016
Otros Ingresos	5.636.303	1.966.513
Otros Gastos	735.466	69.497
Diferencia de cambio	(12.784)	724.596
Utilidad (pérdida) por unidades reajustables	3.620.603	1.271.556
Resultado de operaciones continuas antes de impuesto renta	5.263.215	1.929.106
Utilidad (Pérdida) por Operaciones Discontinuas y Disponibles para la Venta (netas de impto)	-	-
Impuesto renta	27.277	564.742
Resultado del Período	5.235.938	1.364.364
Estado Otros Resultados Integrales		
Resultado en la evaluación propiedades, plantas y equipos	-	-
Resultado en activos financieros	-	-
Resultado en coberturas de flujo de caja	-	-
Otros resultados con Ajusten en Patrimonio	-	-
Impuesto Diferidos	-	-
Total Otros Resultado Integral	-	-
Total Resultado Integral	5.235.938	1.364.364

(*) Ver Nota 43.

Las Notas adjuntas forman parte integral de estos Estados Financieros.

HDI SEGUROS S.A.

Estados de Flujos de Efectivo
por los años terminados al 31 de diciembre de 2016 y 2015

Estados de flujos de efectivo - expresado en miles de pesos	31-12-2016	31-12-2015
Ingreso por prima de seguro y coaseguro	220.051.036	193.747.715
Ingreso por prima reaseguro aceptado	-	-
Devolución por rentas y siniestros	16.547.424	16.503.437
Ingreso por rentas y siniestros reasegurados	46.364.959	25.479.196
Ingreso por comisiones reaseguros cedidos	15.303.985	11.425.094
Ingreso por Activos financieros a valor razonable	113.579.731	183.051.596
Ingresos por Activos financieros a costo amortizado	-	-
Ingreso por activos inmobiliarios	-	-
Intereses y dividendos recibidos	902.431	332.027
Préstamos y partidas por cobrar	-	-
Otros ingresos de la actividad aseguradora	-	-
Total ingresos de efectivo de la actividad aseguradora	412.749.566	430.539.065
Egresos por prestaciones seguro directo y coaseguro	68.478.380	53.492.282
Pago de rentas y siniestros	159.226.734	125.262.301
Egreso por comisiones seguros directos	31.831.315	24.681.906
Egreso por comisiones reaseguros aceptados	-	-
Egreso por Activos financieros a valor razonable	121.865.073	174.414.384
Egresos por Activos financieros a costo amortizado	-	-
Egreso por activos inmobiliarios	-	-
Gastos por Impuesto	18.351.029	21.121.880
Gasto de Administración	22.111.795	24.800.587
Otros egresos de la actividad aseguradora	-	-
Total egresos de efectivo de la actividad aseguradora	421.864.326	423.773.340
Total flujo de efectivo netos de actividades de la operación	(9.114.760)	6.765.725
Ingresos por propiedades, muebles y equipos	853.366	-
Ingreso por Propiedades de inversión	-	-
Ingreso por Activos intangibles	-	-
Ingreso por Activos mantenidos para la venta	-	-
Ingreso por Participaciones en entidades del grupo y filiales	-	-
Otros ingresos relacionados con actividades de inversión	-	-
Total ingresos de efectivo de las actividades de inversión	853.366	-
Egresos por propiedades, muebles y equipos.	-	17.624
Egreso por Propiedades de inversión	-	-
Egreso por Activos intangibles	-	-
Egreso por Activos mantenidos para la venta	-	-
Egreso por Participaciones en entidades del grupo y filiales	-	-
Otros egresos relacionados con actividades de inversión	-	-
Total egresos de efectivo de las actividades de inversión	-	17.624
Total de flujos de actividades de inversión	853.366	(17.624)

Las Notas adjuntas forman parte integral de estos Estados Financieros.

HDI SEGUROS S.A.

Estados de Flujos de Efectivo, continuación
por los años terminados al 31 de diciembre de 2016 y 2015

Estados de flujos de efectivo - expresado en miles de pesos	31-12-2016	31-12-2015
Ingreso por Emisión de instrumentos de patrimonio	-	-
Ingresos por préstamos a relacionados	-	-
Ingreso por Préstamos bancarios	-	-
Aumentos de capital	-	-
Otros ingresos relacionados con actividades de financiamiento	-	-
Total ingresos de efectivo de las actividades de financiamiento	-	-
Dividendos a los accionistas	1.413.765	-
Intereses pagados	-	-
Disminución de capital	-	-
Egresos por préstamos con relacionados	-	-
Otros egresos relacionados con actividades de financiamiento	-	-
Total egresos de efectivo de las actividades de financiamiento	1.413.765	-
Total flujos de efectivo netos de actividades de financiamiento	(1.413.765)	-
Efecto de las variaciones de los tipo de cambio	3.607.819	(1.908.100)
Total aumento /disminución de efectivo y equivalentes	(6.067.340)	4.840.001
Efectivo y equivalentes al inicio del período	18.805.588	13.965.587
Efectivo y equivalentes al final del período	12.738.248	18.805.588
Componentes del efectivo y equivalentes al final del período	12.738.248	18.805.588
Caja	713.679	2.328.571
bancos	8.331.633	13.758.558
Equivalentes al afectivo	3.692.936	2.718.459

Las Notas adjuntas forman parte integral de estos Estados Financieros.

HDI SEGUROS S.A.

Estado de Cambios en el Patrimonio
por los años terminados al 31 de diciembre de 2016 y 2015

2016

Estado de cambios en el patrimonio del 01-01-2016 al 31-12-2016	Capital		Reservas				Resultados acumulados			Otros ajustes	Total
	Pagado	Sobre precio de acciones	Reserva ajuste por calce	Reserva descalce seguros CUI	Otras reservas	Reservas	Resultados acumulados periodos anteriores	Resultado del ejercicio	Resultados acumulados	Otros ajustes	
Patrimonio inicial antes de ajuste	25.441.037	-	-	-	-	-	15.641.710	955.055	16.596.765	-	42.037.802
Ajustes periodos anteriores	-	-	-	-	-	-	-	-	-	-	-
Patrimonio al inicio del periodo	25.441.037	-	-	-	-	-	15.641.710	955.055	16.596.765	-	42.037.802
Resultado integral	-	-	-	-	-	-	-	5.235.938	5.235.938	-	5.235.938
Resultado del periodo	-	-	-	-	-	-	-	5.235.938	5.235.938	-	5.235.938
Total de ingresos (gastos) registrados con abono (cargo) a patrimonio	-	-	-	-	-	-	-	-	-	-	-
Impuesto diferido	-	-	-	-	-	-	-	-	-	-	-
Transferencias a resultados acumulados	-	-	-	-	-	-	955.055	(955.055)	-	-	-
Operaciones con los accionistas	6.225.662	-	-	-	433.890	433.890	3.487.986	(1.570.781)	1.917.205	-	8.576.757
Aumento (disminución) de capital	6.225.662	-	-	-	433.890	433.890	3.487.986	-	3.487.986	-	10.147.538
Distribución de dividendos	-	-	-	-	-	-	-	1.570.781	1.570.781	-	1.570.781
Otras operaciones con los accionistas	-	-	-	-	-	-	-	-	-	-	-
Reservas	-	-	-	-	-	-	(85.409)	-	(85.409)	-	(85.409)
Transferencia de patrimonio a resultado	-	-	-	-	-	-	-	-	-	-	-
Patrimonio al final del periodo Re-expresado (*)	31.666.699	-	-	-	433.890	433.890	19.999.342	3.665.157	23.664.499	-	55.765.088

(1) El aumento de capital corresponde principalmente por la fusión con HDI Seguros S.A., aportando su patrimonio.

(*) Ver Nota 43.

Las Notas adjuntas forman parte integral de estos Estados Financieros.

HDI SEGUROS S.A.

Estado de Cambios en el Patrimonio, Continuación
por los años terminados al 31 de diciembre de 2016 y 2015

2015

Estado de cambios en el patrimonio del 01-01-2015 al 31-12-2015	Capital		Reservas				Resultados acumulados			Otros ajustes					Total
	Pagado	Sobre precio de acciones	Reserva ajuste por calce	Reserva descalce seguros CUI	Otras reservas	Reservas	Resultados acumulados periodos anteriores	Resultado del ejercicio	Resultados acumulados	Resultado en la evaluación de propiedades, muebles y equipos	Resultados en activos financieros	Resultado en coberturas de flujo de caja	Otros resultados con ajuste en patrimonio	Otros ajustes	
Patrimonio inicial antes de ajuste	25.441.037	-	-	-	-	-	10.791.304	4.897.413	15.688.717	-	-	-	-	-	8.072.408
Ajustes periodos anteriores	-	-	-	-	-	-	-	-	-	-	-	-	-	-	-
Patrimonio al inicio del período	25.441.037	-	-	-	-	-	10.791.304	4.897.413	15.688.717	-	-	-	-	-	41.129.754
Resultado integral	-	-	-	-	-	-	-	1.364.364	1.364.364	-	-	-	-	-	1.364.364
Resultado del período	-	-	-	-	-	-	-	1.364.364	1.364.364	-	-	-	-	-	1.364.364
Total de ingresos (gastos) registrados con abono (cargo) a patrimonio	-	-	-	-	-	-	-	-	-	-	-	-	-	-	-
Impuesto diferido	-	-	-	-	-	-	-	-	-	-	-	-	-	-	-
Transferencias a resultados acumulados	-	-	-	-	-	-	4.897.413	(4.897.413)	-	-	-	-	-	-	-
Operaciones con los accionistas	-	-	-	-	-	-	-	(409.309)	(409.309)	-	-	-	-	-	(409.309)
Aumento (disminución) de capital	-	-	-	-	-	-	-	-	-	-	-	-	-	-	-
Distribución de dividendos	-	-	-	-	-	-	-	409.309	409.309	-	-	-	-	-	409.309
Otras operaciones con los accionistas	-	-	-	-	-	-	-	-	-	-	-	-	-	-	-
Reservas	-	-	-	-	-	-	-	-	-	-	-	-	-	-	-
Transferencia de patrimonio a resultado	-	-	-	-	-	-	(47.007)	-	(47.007)	-	-	-	-	-	(47.007)
Patrimonio al final del período	25.441.037	-	-	-	-	-	15.641.710	955.055	16.596.765	-	-	-	-	-	42.037.802

Las Notas adjuntas forman parte integral de estos Estados Financieros.

HDI SEGUROS S.A.

Notas a los Estados Financieros
al 31 de diciembre de 2016

(1) Entidad que reporta

HDI Seguros S.A. (antes denominada aseguradora Magallanes S.A. y en adelante la Compañía), fue constituida por Escritura Pública de fecha 20 de enero de 1956, otorgada ante el Notario Público de Punta Arenas, doña Delia Silva Salas, complementada por Escritura Pública de fecha 10 de abril de 1957, otorgada ante el Notario de Santiago, don Ramón Valdivieso Sánchez, aprobándose la existencia mediante Resolución N°4485 de fecha 8 de mayo de 1957 del Ministerio de Hacienda, la que fue inscrita a fojas 83 N°55 del Registro de Comercio del año 1957 del Conservador de Bienes Raíces de Punta Arenas y publicada en el Diario Oficial del 31 de mayo de 1957.

Posteriormente, por Escritura Pública de fecha 5 de diciembre de 1978, otorgada ante el Notario Público de Punta Arenas, don Pablo Uribe Sepúlveda, complementada por Escritura Pública de fecha 21 de marzo de 1979, otorgada ante el Notario Público de Santiago, don Andrés Rubio Flores, y aprobada por Resolución N°214-S, de fecha 1 de junio de 1979 de la Superintendencia de Valores y Seguros, inscrita a fojas 6.584, N°4.169 en el Registro de Comercio del año 1979 del Conservador de Bienes Raíces de Santiago y publicada en el Diario Oficial del 7 de junio de 1979, se cambió el domicilio de la Sociedad a Santiago, entre otras modificaciones.

El domicilio social y las oficinas principales de la Compañía se encuentran en Santiago de Chile, en Avenida Manquehue Norte 160, Comuna de Las Condes.

El controlador de HDI Seguros S.A. es HDI Haftpflichtverband der Deutschen Industrie Versicherungsverein auf Gegenseitigkeit (VaG), quien ejercería el control a través de Talanx Aktiengesellschaft (Talanx AG), Talanx International Aktiengesellschaft (Talanx International AG) e Inversiones HDI Limitada.

Registro de Valores N°409.

En Junta Extraordinaria de accionistas de fecha 12 de mayo de 2015, reducida a escritura pública de fecha 15 de mayo de 2015 se acordó solicitar la cancelación de la sociedad y sus acciones del Registro de Valores, en cumplimiento de lo señalado en el Artículo 2° inciso séptimo de la Ley N°18.046. Cumplidas las Comunicaciones y plazos necesarios para que los accionistas ejercieran su derecho a retiro, con fecha 12 de junio de 2015 se presentó la solicitud con todos los antecedentes necesarios a la SVS. Posteriormente el 29 de octubre de 2015, mediante resolución exenta 300, la Superintendencia de Valores y Seguros cancela la inscripción en el registro de valores de dicha compañía.

La Compañía opera en el Primer grupo (Seguros Generales).

El objeto de la Compañía es asegurar los riesgos de pérdida o deterioro en los bienes o el patrimonio y todos aquellos que se contemplen o puedan contemplarse en el primer grupo, según se establece en el Artículo N°8 del Decreto con Fuerza de Ley N°251 de 1931, como asimismo contratar reaseguros sobre los mismos.

HDI SEGUROS S.A.

Notas a los Estados Financieros
al 31 de diciembre de 2016

(1) Entidad que reporta, continuación

Por Escritura Pública de fecha 22 de septiembre de 2015, otorgada en la Notaría de don Iván Torrealba Acevedo, aprobada por Resolución N°929 de fecha 1 de abril de 2016 de la Superintendencia de Valores y Seguros, publicada en el Diario Oficial N°41.425 de fecha 6 de abril de 2016 e inscrita con esa misma fecha en el Registro de Comercio del Conservador de Bienes Raíces de Santiago a fojas 24481 N°13.593 del año 2016, se aprobó la fusión de Asegurado Magallanes S.A. (Rut: 99.231.000-6) con HDI Seguros S.A.(Rut: 96.534.940-5) aprobándose además la reforma de estatutos de la Sociedad Aseguradora Magallanes S.A. consistentes en: a) aumentar el capital social de \$25.441.036.984 nominativas de una misma serie, sin valor nominal, suscrito y pagado a \$31.666.699.386 dividido en 435.765.197 acciones, mediante la emisión de 105.243.193 acciones de pago por un total de 6.225.662.402 que se paga con el capital de la sociedad absorbida. b) establecer que la Sociedad tendrá duración indefinida y c) cambiar el nombre de la sociedad Aseguradora Magallanes S.A. por el de HDI Seguros S.A.

Se cambió el nombre de la sociedad por "HDI Seguros S.A."

Estructura accionaria

Accionista	Tipo de persona	Porcentaje de la propiedad %
Inversiones HDI Limitada.	Jurídica	99,83
Elías Marín Sánchez	Natural	0,02
Alberto Inzúa García	Natural	0,01
Sergio Diaz Jarpa	Natural	0,01
Aurora Diaz Sanchez	Natural	0,01
Simón Andreuzzi Martinovic	Natural	0,01
Delia Salas de Duhau	Natural	0,01
Jorge Muñoz y Cía. Ltda.	Natural	0,01
Elba del C. Mansilla	Natural	0,01
Vicente Peña Lorenzo	Natural	0,01
Otros	Natural	0,07
		<hr/> <hr/> 100%

Clasificaciones de riesgo

Nombre clasificadora de riesgo	RUT	N° de registro	Clasificación de riesgo	Fecha de clasificación
Feller Rate Asociados	79.844.680-0	9	AA-	17-01-2016
Fitch Chile Clasif. de Riesgo Ltda.	79.836.420-0	1	AA-	18-01-2016

N° de trabajadores 766

Audidores externos

Los estados financieros de la Compañía, son auditados por la firma de auditoría externa, KPMG Auditores Consultores Limitada, cuyo número de inscripción en la Superintendencia de Valores y Seguros es el N°9.

HDI SEGUROS S.A.

Notas a los Estados Financieros
al 31 de diciembre de 2016

(1) Entidad que reporta, continuación

Información comparativa

Los estados financieros de la Compañía se presentan fusionados al 31 de diciembre de 2016, mientras que para la misma fecha del año 2015 se presentan sólo para Aseguradora Magallanes S.A., por lo cual a continuación se detalla el estado de situación financiera resumido de HDI Seguros S.A. al 31 de diciembre de 2015:

Estados de situación financiera - expresado en miles de pesos	31-12-2015
Total activo	44.971.438
Total de inversiones financieras	21.433.899
Efectivo y efectivo equivalente	2.642.388
Activos financieros a valor razonable	18.791.511
Total inversiones inmobiliarias	926.213
Total cuentas de seguros	19.799.327
Cuentas por cobrar de seguros	11.535.654
Cuentas por cobrar asegurados	7.402.018
Deudores por operaciones de reaseguro	3.870.519
Deudores por operaciones de coaseguro	263.117
Participación del reaseguro en las reservas técnicas	8.263.673
Participación del reaseguro en la reserva de riesgo en curso	3.462.594
Participación del reaseguro en la reserva de siniestros	4.613.433
Participación del reaseguro en la reserva catastrófica de terremoto	187.646
Otros activos	2.811.999
Intangibles	144.948
Impuestos por cobrar	1.714.971
Otros activos	952.080

HDI SEGUROS S.A.

Notas a los Estados Financieros
al 31 de diciembre de 2016

(1) Entidad que reporta, continuación

Información comparativa, continuación

Estados de situación financiera - expresado en miles de pesos

31-12-2015

Total pasivo y patrimonio	44.971.438
Total pasivo	35.213.260
Total cuentas de seguros	29.376.316
Reservas técnicas	24.329.354
Reserva de riesgo en curso	11.621.860
Reserva de siniestros	10.958.304
Reserva catastrófica de terremoto	704.800
Reserva insuficiencia de prima	1.044.390
Deudas por operaciones de seguro	5.046.962
Deudas con asegurados	193.333
Deudas por operaciones reaseguro	4.068.083
Deudas por operaciones por coaseguro	59.780
Ingresos anticipados por operaciones de seguros	725.766
Otros pasivos	5.836.944
Provisiones	167.098
Otros pasivos	5.669.846
Impuestos por pagar	1.319.108
Deudas con intermediarios	1.081.028
Deudas con el personal	509.991
Otros pasivos no financieros	2.759.719
Total patrimonio	9.758.178
Capital pagado	6.225.662
Entidad que reporta, continuación	44.529
Resultados acumulados	3.487.987
Resultados acumulados ejercicios anteriores	3.479.524
Resultado del ejercicio	1.012.919
Dividendos	(1.004.456)

HDI SEGUROS S.A.

Notas a los Estados Financieros
al 31 de diciembre de 2016

(1) Entidad que reporta, continuación

Información comparativa, continuación

Estados de resultados integrales - expresado en miles de pesos	31-12-2015
Margen de contribución (MC)	7.894.338
Primas retenidas	20.276.123
Primas directas	27.906.901
Primas cedidas	7.630.778
Variación de reservas técnicas	(4.374.712)
Variación reserva de riesgo en curso	(4.881.862)
Variación reserva insuficiencia de prima	507.150
Costo de siniestros	12.308.837
Siniestros directos	20.045.389
Siniestros cedidos	7.736.552
Resultado de intermediación	2.112.565
Comisión agentes directos	160.642
Comisión corredores y retribución asesores previsionales	4.066.907
Comisiones de reaseguro cedido	2.114.984
Gastos por reaseguro no proporcional	2.084.186
Deterioro de seguros	250.909
Costos de administración (CA)	9.264.435
Remuneraciones	3.933.575
Otros	5.330.860
Resultado de inversiones (RI)	531.609
Resultado neto inversiones realizadas	339.572
Resultado neto inversiones no realizadas	(335.062)
Resultado neto inversiones devengadas	527.099
Inversiones financieras	574.180
Depreciación	13.832
Gastos de gestión	33.249
Resultado técnico de seguros (MC + RI + CA)	(838.487)
Otros ingresos y egresos	1.826.510
Otros ingresos	2.166.897
Otros gastos	340.387
Diferencia de cambios	(145.379)
Utilidad (pérdida) por unidades reajustables	325.738
Resultado de operaciones continuas antes de impuesto renta	1.168.382
Impuesto renta	155.463
Total resultado del período	1.012.919
Total resultado integral	1.012.919

HDI SEGUROS S.A.

Notas a los Estados Financieros
al 31 de diciembre de 2016

(2) Bases de preparación

(a) Declaración de cumplimiento

Los presentes estados financieros, han sido preparados de acuerdo a las instrucciones y normas de preparación y presentación de información financiera emitidas por la Superintendencia de Valores y Seguros (SVS) en los casos que corresponda, en conformidad con lo establecido en la Circular N°2022 emitida por la SVS en 17 de mayo de 2011 y sus modificaciones establecidas en las circulares N°2050, N°2073, Oficio N°759 y Circular N°2138 emitidas el 14 de diciembre de 2011, 4 de junio de 2012, 28 de junio de 2012, 29 de noviembre de 2012 y 13 de enero de 2014, respectivamente y con las Normas Internacionales de Información Financiera (NIIF) emitidas por el International Accounting Standards Board (IASB). En caso de discrepancia primarán las de la SVS. La aplicación de las normas SVS difieren a las NIIF por lo siguiente:

- Pasivos por reservas técnicas actuariales.
- El modelo de deterioro de los contratos de seguros, que utiliza la Compañía cumple con los requerimientos exigido por la SVS, lo cual difiere en ciertos aspectos con el deterioro de las NIIF.

Estados Financieros anuales, correspondientes al período terminando al 31 de diciembre de 2016, fue aprobada por el Directorio en sesión del 24 de febrero de 2017. Los estados financieros re-expresados fueron aprobados por el Directorio en sesión de fecha 07 de junio de 2018.

(b) Período contable

Los presentes estados financieros (en adelante, "estados financieros") cubren los siguientes períodos:

- Los estados de situación financiera por los ejercicios terminados al 31 de diciembre de 2016 y 2015 y;
- Estados de cambios en patrimonio, estados de resultados integrales y estado de flujos de efectivo por los ejercicios terminados al 31 de diciembre de 2016 y 2015.
- De acuerdo a instrucciones impartidas por la Superintendencia de Valores y Seguros las Notas a los estados financieros y cuadros técnicos, no presentan información comparativa.

(c) Bases de medición

Los presentes estados financieros han sido preparados bajo la convención del costo histórico, excepto por otros ítems que son medidos al valor razonable con efecto en resultados como se explica más adelante en las políticas contables.

(d) Moneda funcional y de presentación

Los estados financieros son presentados en miles de pesos chilenos, que corresponde a la moneda funcional y de presentación de la Compañía.

HDI SEGUROS S.A.

Notas a los Estados Financieros
al 31 de diciembre de 2016

(2) Bases de preparación, continuación

(e) Nuevas normas e interpretaciones para fechas futuras

El resumen de las nuevas Normas, Enmiendas o interpretaciones que estarán vigentes con posterioridad al 1 de enero de 2017, se resumen a continuación:

Nuevas NIIF	Fecha de aplicación obligatoria
NIIF 9, <i>Instrumentos Financieros</i>	Períodos anuales que comienzan en o después del 1 de enero de 2018. Se permite adopción anticipada.
NIIF 15 <i>Ingresos de Actividades Ordinarias Procedentes de Contratos con Clientes</i>	Períodos anuales que comienzan en o después del 1 de enero de 2018. Se permite adopción anticipada.
NIIF 16: <i>Arrendamientos</i>	Períodos anuales que comienzan en o después del 1 de enero de 2019. Se permite adopción anticipada.
Nuevas Interpretaciones	
CINIIF 22: <i>Transacciones en Moneda Extranjera y Contraprestaciones Anticipadas</i>	Períodos anuales que comienzan en o después del 1 de enero de 2018. Se permite adopción anticipada.
Enmiendas a NIIFs	
NIC 7: Iniciativa de revelación, modificaciones a NIC 7.	Períodos anuales que comienzan en o después del 1 de enero de 2017. Se permite adopción anticipada.
NIC 12, Reconocimiento de Activos por Impuestos Diferidos por Pérdidas no Realizadas (modificaciones a NIC 12).	Períodos anuales que comienzan en o después del 1 de enero de 2017. Se permite adopción anticipada.
NIIF 2, <i>Pagos Basados en Acciones</i> : Aclaración de contabilización de ciertos tipos de transacciones de pagos basados en acciones.	Períodos anuales que comienzan en o después del 1 de enero de 2018. Se permite adopción anticipada.
NIIF 10, <i>Estados Financieros Consolidados</i> , y NIC 28, <i>Inversiones en Asociadas y Negocios Conjuntos</i> : Transferencia o contribución de activos entre un inversionista y su asociada o negocio conjunto.	Fecha efectiva diferida indefinidamente.
NIIF 15, <i>Ingresos de Actividades Ordinarias Procedentes de Contratos con Clientes</i> : Modificación clarificando requerimientos y otorgando liberación adicional de transición para empresas que implementan la nueva norma.	Períodos anuales que comienzan en o después del 1 de enero de 2018. Se permite adopción anticipada.

HDI SEGUROS S.A.

Notas a los Estados Financieros
al 31 de diciembre de 2016

(2) Bases de preparación, continuación

(f) Hipótesis de negocio en marcha

La Administración de la Compañía de HDI Seguros S.A., estima que la entidad no tiene incertidumbres significativas, eventos subsecuentes significativos o indicadores de deterioro fundamentales que pudieran afectar la hipótesis de empresa en marcha a la fecha de presentación de los presentes estados financieros.

(g) Reclasificaciones

La Compañía ha efectuado reclasificaciones y ajustes en sus estados financieros al 31 de diciembre de 2016, referidos cambios han sido detallados en nota 43 Hechos posteriores.

(h) Cuando una entidad no aplique un requerimiento establecido en NIIF

La Compañía aplica los requerimientos establecidos en Normas Internacionales de Información Financiera (NIIF) a excepción de aquellos que las Superintendencia de Valores y Seguros ha regulado de una forma distinta a como lo establecen las Normas Internacionales de Información Financiera (NIIF).

(i) Ajustes a períodos anteriores y otros cambios contables

La Compañía no ha efectuado ajustes a períodos anteriores en los presentes estados financieros.

(j) Cambio Norma Carácter General

Con fecha 26 de enero de 2016, la Superintendencia de Valores y Seguros publicó con aplicación a partir del 1 de julio de 2016 la Norma de Carácter General N° 404 que modifica la Norma de Carácter General N° 306, la cual imparte instrucciones sobre la Constitución de Reservas Técnicas en Seguros distintos a Previsionales del D.L. N°3.500 de 1980. Estas modificaciones serán aplicables sólo a las pólizas emitidas o renovadas a partir del 1 de julio de 2016, lo anterior sin perjuicio de su aplicación voluntaria para todos los seguros vigentes a la fecha de inicio de vigencia de esta norma, lo cual deberá ser debidamente informado a la Superintendencia de Valores y Seguros.

Si bien existen cambios en las consideraciones y revelaciones para las distintas Reservas, algunas de estas modificaciones afectan las estimaciones y modelos utilizados por la Administración para el cálculo de la Reserva de Siniestros Ocurredos y No Reportados, como detallamos a continuación:

HDI SEGUROS S.A.

Notas a los Estados Financieros
al 31 de diciembre de 2016

(2) Bases de preparación, continuación

(j) Cambio Norma Carácter General, continuación

Para la Reservas de OYNR, cambia el método estándar de aplicación general, incorporando "Metodología de Triángulos de siniestros incurridos modificado según Bornhuetter-Ferguson", donde se agrega el seguimiento de los últimos 5 años de la Base de Datos de "Primas Ganadas", considerando: Ramo o Sub-Ramo, Fecha de devengo y Monto prima bruta ganada a la fecha de devengo neto de anulaciones. La estimación de la prima bruta ganada corresponderá a la prima directa ganada en la fecha de devengo calculada de acuerdo a lo definido en la Circular 2022, de mayo de 2011.

Los Efectos de dichas modificaciones fueron registrados con efecto a los Resultados Integrales del presente ejercicio, sin ser estos significativos al 31 de diciembre de 2016.

(3) Políticas contables

(a) Diferencia de cambio

Las transacciones que realiza la Compañía en una moneda distinta de su moneda funcional se registran a los tipos de cambio vigentes en el momento de las transacciones. Durante el ejercicio, las diferencias que se originan en reconvertir las transacciones desde el tipo de cambio vigente a la fecha de contabilización y el que se encuentre vigente a la fecha de cobro o de pago se registran como diferencias de cambio en el estado de resultado integral. Los activos y pasivos no monetarios que se miden a costo histórico sobre la base de moneda extranjera se traducen usando el tipo de cambio de la fecha de la transacción.

Los activos y pasivos no monetarios denominados en moneda extranjera y que se valorizan a valor razonable se traducen a pesos chilenos al tipo de cambio en que se determinó dicho valor razonable.

Con respecto a los activos y pasivos denominados en pesos, pagaderos en moneda reajustada, la Compañía ha aplicado las instrucciones establecidas en la Norma de Carácter General N°322 que establece lo siguiente:

- (i) Los ajustes por variaciones de aquellas partidas expresadas en pesos y reajustadas por el Índice de Precios al Consumidor (IPC), deberán ser registrados en resultados en la cuenta relacionada.
- (ii) El impacto de la valorización de activos y pasivos en Unidades de Fomento (UF), por ser ésta una unidad monetaria de reajustabilidad, deberá ser presentado en las cuentas que originaron el ajuste. De esta manera, si se tratase de una inversión financiera, el impacto de la U.F. es presentado como parte del "Resultado de inversiones", si se tratase de reservas, dicho impacto será presentado en el ítem "Costo de rentas" o bien "Costo de Siniestros", según el tipo de seguro asociado.

HDI SEGUROS S.A.

Notas a los Estados Financieros
al 31 de diciembre de 2016

(3) Políticas contables, continuación

(a) Diferencia de cambio, continuación

Los tipos de cambio utilizados en los estados financieros al 31 de diciembre de 2016 y 2015 son los siguientes:

Unidad monetaria	2016 \$	2015 \$
Unidad de Fomento	26.347,98	25.629,09
US\$	669,47	710,16
EURO	705,60	774,61

(b) Combinación de negocios

De acuerdo a NIIF 3, se define una transacción u otro suceso como una combinación de negocios, cuando los activos adquiridos y los pasivos asumidos constituyen un negocio y se contabilizan inicialmente mediante la aplicación del método de adquisición, reconociendo y valorizando el Fondo de Comercio (Goodwill) o una ganancia procedente de una compra en condiciones muy ventajosas. En forma posterior, se valorizan y contabilizan de acuerdo con otras NIIF aplicables a dichas partidas, dependiendo de su naturaleza.

A la fecha de cierre de los presentes estados financieros no se han realizado transacciones de este tipo.

(c) Efectivo y efectivo equivalente

El efectivo y efectivo equivalente incluye los saldos de caja y bancos y las inversiones en cuotas de fondos mutuos de renta fija y depósitos a plazo de renta fija cuya fecha de vencimiento es inferior a tres meses desde su fecha de adquisición y están sujetos a un riesgo insignificante de cambios en su valor.

HDI SEGUROS S.A.

Notas a los Estados Financieros
al 31 de diciembre de 2016

(3) Políticas contables, continuación

(d) Inversiones financieras

Los instrumentos de deuda son clasificados a valor razonable a través de utilidad o pérdida. Debido a que la Compañía no tiene la intención de mantenerlos hasta sus fechas de vencimiento y recaudar los flujos de efectivo contractuales de los instrumentos.

(i) Clasificación

(i.1) Activos financieros a valor razonable con efecto en resultados

Las compras y ventas de inversiones en forma regular se reconocen en la fecha de la transacción, la fecha en la cual la Compañía se compromete a comprar o vender la inversión. Los activos financieros se reconocen inicialmente al valor razonable.

Los costos de transacción, en el caso de inversiones financieras a valor razonable con efecto en resultados se imputan a gasto en el estado de resultados cuando se incurre en ellos, y se registran como parte del valor inicial del instrumento en el caso de inversiones financieras medidas a costo amortizado.

Los costos de transacción, son costos en los que se incurre para adquirir inversiones financieras. Ellos incluyen honorarios, comisiones y otros conceptos vinculados a la operación pagados a agentes, asesores, corredores y operadores.

Con posterioridad al reconocimiento inicial, todas las inversiones financieras a valor razonable con efecto en resultados son medidas al valor razonable. Las ganancias y pérdidas que surgen de cambios en el valor razonable son presentadas en el estado de resultados bajo la línea "Inversiones Financieras" dentro del rubro "Resultado Neto Inversiones No Realizadas" en el período en que se originan.

Los ingresos por dividendos procedentes de inversiones financieras a valor razonable con efecto en resultados se reconocen en el estado de resultados bajo la línea "Inversiones Financieras" dentro del rubro "Resultado Neto Inversiones Devengadas" cuando se establece el derecho de la Compañía a recibir su pago. Los intereses y reajustes sobre inversiones financieras a valor razonable con efecto en resultados también se reconocen en el estado de resultados bajo la línea "Inversiones Financieras" dentro del rubro "Resultado Neto de Inversiones Devengadas".

HDI SEGUROS S.A.

Notas a los Estados Financieros
al 31 de diciembre de 2016

(3) Políticas contables, continuación

(d) Inversiones financieras, continuación

(i) Clasificación, continuación

(i.1) Activos financieros a valor razonable con efecto en resultados, continuación

Las inversiones financieras se dan de baja contablemente cuando los derechos a recibir flujos de efectivo de parte de éstas han expirado o la Compañía ha transferido sustancialmente todos los riesgos y beneficios asociados a su propiedad. Las pérdidas o ganancias resultantes son presentadas en el estado de resultados bajo la línea "Inversiones Financieras" dentro del rubro "Resultado Neto Inversiones Realizadas" en el período en que se originan.

(i.2) Estimación del valor razonable

La Compañía no presenta modelos propios de valorización para determinar el valor razonable de sus inversiones financieras y, por tanto, en conformidad con la Norma de Carácter General N°311 de la Superintendencia de Valores y Seguros se sujeta a las siguientes normas de valorización a valor razonable:

(i.3) Renta variable nacional

(i.3.1) Acciones registradas con presencia ajustada las acciones inscritas en el Registro de Valores y en una bolsa de valores del país, que al cierre de los Estados Financieros, tengan una presencia ajustada igual o superior al 25%, conforme lo dispuesto en el Título II de la Norma de Carácter General N°103, de 5 de enero de 2001, o la que la modifique o reemplace, deberán valorizarse a su valor bolsa.

Por valor bolsa se entiende el precio promedio ponderado, por el número de acciones transadas, de las transacciones del último día de transacción bursátil correspondiente a la fecha de cierre de los Estados Financieros. Las transacciones consideradas en este cálculo son aquellas en que se hubiere transado un monto total igual o superior a 150 unidades de fomento. Al calcular el valor bolsa de una acción, se debe considerar los "ajustes de precios de acciones" según las instrucciones que las Bolsas de Valores impartan al respecto y detallar en revelaciones dichos ajustes.

(i.3.2) Acciones registradas sin presencia ajustada para las acciones donde no existe un mercado activo, el valor de mercado es determinado utilizando técnicas de valorización, entre las que se incluyen el uso de transacciones de mercado recientes, referencias al valor actual de mercado de otras acciones de características similares, descuento de flujos de efectivo y otros modelos de valuación para aquellos casos excepcionales donde no se puedan aplicar los criterios mencionados anteriormente.

(i.3.3) Cuotas de fondos mutuos las inversiones en cuotas de fondos mutuos se valorizan al valor de rescate que tenga la cuota a la fecha de cierre de los Estados Financieros de la entidad inversionista. La diferencia que se produzca entre este valor y el valor de inversión, contabilizado en los Estados Financieros anteriores, es cargada o abonada, según corresponda, a los resultados del período que comprenden los Estados Financieros.

HDI SEGUROS S.A.

Notas a los Estados Financieros
al 31 de diciembre de 2016

(3) Políticas contables, continuación

(d) Inversiones financieras, continuación

(i) Clasificación, continuación

(i.3) Renta variable nacional, continuación

(i.3.4) Cuotas de fondos de inversión

Las inversiones en cuotas de fondos de inversión a que se refiere el número 2, letra (c) del Artículo 21 del D.F.L N°251, de 1931, que tengan, a la fecha de cierre de los Estados Financieros, una presencia ajustada anual igual o superior al 20%, calculada de la misma forma que la presencia para acciones nacionales, definido en el N°1 anterior, son valorizadas al precio promedio ponderado, por el número de cuotas transadas, de las transacciones del último día de transacción bursátil correspondiente a la fecha de cierre de los Estados Financieros. Las transacciones consideradas en este cálculo son aquellas en que se hubiere transado un monto total igual o superior a 150 unidades de fomento. No obstante lo anterior, las inversiones en cuotas de fondos de inversión que no cumplan el requisito de presencia establecido en el párrafo precedente, son valorizadas a su valor económico, presentado a este Servicio por aquellos fondos que hayan optado por efectuar valorizaciones económicas de sus inversiones. El valor económico de la cuota corresponde al definido en Circular N°1.258 de 1996, de la SVS, o la que la reemplace.

En el caso de no presentar el fondo de inversión valor económico de sus cuotas, dichas inversiones son valorizadas al valor libro de la cuota, determinado en base a los últimos Estados Financieros del fondo presentados a este Servicio. El valor libro de la cuota corresponderá al definido en Circular N°1.998 de 2010, de la SVS, o la que la remplace.

(ii) Renta variable extranjero

(ii.1) Acciones registradas con presencia ajustada

Las acciones inscritas en el registro de valores y en una bolsa de valores del país, que al cierre de los Estados Financieros, tengan una presencia ajustada igual o superior al 25%, conforme lo dispuesto en el Título II de la Norma de Carácter General N°103, de 5 de enero de 2001, o la que la modifique o remplace, deberán valorizarse a su valor bolsa. Por valor bolsa se entiende el precio promedio ponderado, por el número de acciones transadas, de las transacciones del último día de transacción bursátil correspondiente a la fecha de cierre de los Estados Financieros. Considerar los "ajustes de precios de acciones" según las instrucciones que las bolsas de valores impartan al respecto y detallar en revelaciones dichos ajustes.

HDI SEGUROS S.A.

Notas a los Estados Financieros
al 31 de diciembre de 2016

(3) Políticas contables, continuación

(d) Inversiones financieras, continuación

(ii) Renta variable extranjero, continuación

(ii.1) Acciones registradas con presencia ajustada, continuación

Las transacciones consideradas en este cálculo son aquellas en que se hubiere transado un monto total igual o superior a 150 unidades de fomento. Al calcular el valor bolsa de una acción, se debe considerar "los ajustes de precios de acciones" según las instrucciones que las bolsas de valores impartan al respecto y detallar en revelaciones dichos ajustes.

(ii.2) Acciones con transacción bursátil

Las acciones de empresas extranjeras que tengan transacción bursátil son valorizadas a su valor bolsa. Se entiende por valor bolsa el precio de cierre observado en el último día de transacción bursátil anterior a la fecha de cierre de los Estados Financieros, en la bolsa de valores donde fue adquirida.

(ii.3) Acciones sin transacción bursátil

Para las acciones extranjeras donde no existe un mercado activo, el valor de mercado es determinado utilizando técnicas de valorización, entre las que se incluyen el uso de transacciones de mercado recientes, referencias al valor actual de mercado de otras acciones extranjeras de características similares, descuento de flujos de efectivo y otros modelos de valuación para aquellos casos excepcionales donde no se puedan aplicar los criterios mencionados anteriormente.

(ii.4) Cuotas de fondos

La inversión en cuotas de fondos mutuos y fondos de inversión constituidos en el país, cuyos activos estén invertidos en valores extranjeros señalados en la letra (e) del N°3 del Artículo 21 del D.F.L N°251, de 1931, son valorizados conforme a las instrucciones establecidas en los números 3 y 4 de la letra (a) anterior.

La inversión en cuotas de fondos constituidos fuera del país, señalados en la letra (d) del N°3 del Artículo N°21 del D.F.L N°251, de 1931, es valorizada al precio de cierre de la cuota del último día hábil bursátil del mes correspondiente al cierre de los Estados Financieros.

HDI SEGUROS S.A.

Notas a los Estados Financieros
al 31 de diciembre de 2016

(3) Políticas contables, continuación

(d) Inversiones financieras, continuación

(ii) Renta variable extranjero, continuación

(ii.5) Renta fija nacional

Para los instrumentos de renta fija nacional se entiende por valor de mercado a la fecha de cierre, el valor presente resultante de descontar los flujos futuros del título, a la Tasa Interna de Retorno ("TIR") de mercado del instrumento a esa fecha, la cual corresponde a la informada en el Vector de Precios (Información de Precios de Valores de Oferta Pública), entregada por la Superintendencia de Pensiones, correspondiente al primer día hábil siguiente al cierre de los Estados Financieros.

Para efectos de valorizar las inversiones en el extranjero en la moneda funcional se utilizan las paridades cambiarias entregadas por el Banco Central de Chile en el Informativo Diario, y el valor del dólar observado para el sistema financiero correspondiente al día de la valorización.

En el caso de las inversiones en instrumentos de renta fija en el extranjero se considera como valor de mercado, a la fecha de los Estados Financieros, la cotización de cierre del título observada en los mercados internacionales, el último día de transacción del instrumento, anterior al cierre de los Estados Financieros.

En caso que no existan transacciones del instrumento en el último mes, se considera como valor de mercado, el valor presente del instrumento descontado a la TIR de otro instrumento de similares características, en términos de plazo, perfil de pagos, y categoría de riesgo, que a juicio de la Compañía sea representativo de la tasa de mercado del instrumento mantenido por ésta.

En caso que un determinado título no aparezca en el vector de precios antes señalado, se utiliza como TIR de mercado, la tasa implícita en la transacción bursátil del instrumento que se haya efectuado.

(ii.6) Renta fija extranjera

En el caso de las inversiones en instrumentos de renta fija en el extranjero se considera como valor de mercado, a la fecha de los estados financieros, la cotización de cierre del título observada en los mercados internacionales, el último día de transacción del instrumento, anterior al cierre de los estados financieros.

En caso que no existan transacciones del instrumento en el último mes, se considera como valor de mercado, el valor presente del instrumento descontado a la TIR de otro instrumento de similares características, en términos de plazo, perfil de pagos, y categoría de riesgo, que a juicio de la Compañía sea representativo de la tasa de mercado del instrumento mantenido por ésta.

Para efectos de valorizar las inversiones en el extranjero en la moneda funcional se utilizan las paridades cambiarias entregadas por el Banco Central de Chile en el Informativo Diario, y el valor del dólar observado para el sistema financiero correspondiente al día de la valorización.

HDI SEGUROS S.A.

Notas a los Estados Financieros
al 31 de diciembre de 2016

(3) Políticas contables, continuación

(d) Inversiones financieras, continuación

(ii) Renta variable extranjero, continuación

(ii.6) Renta fija extranjera, continuación

(iii) Inversiones activos financieros a costo amortizado

Los activos financieros clasificados como costo amortizado, se valorizan al valor presente resultante de descontar los flujos futuros de este, a la tasa interna de retorno implícita en su adquisición (TIR de compra). Dicha tasa corresponderá a la tasa de descuento que iguala el costo de adquisición del instrumento, más los costos de transacción inicial con sus flujos futuros. Los activos financieros son clasificados a valor razonables con cambios en resultado.

(e) Operaciones de cobertura

Las operaciones de cobertura se valorizan y contabilizan de acuerdo a lo establecido en Norma de Carácter General N°311 de fecha 28 de junio de 2011 de la Superintendencia de Valores y Seguros. Según esta norma, las operaciones de derivados financieros se valorizarán a su valor razonable, llevándose a resultado los cambios de valor que se produzcan en el período.

Al cierre de los presentes estados financieros, la compañía no ha realizado operaciones de cobertura.

(f) Inversiones seguros Cuenta Única de Inversiones (CUI)

No aplica esta revelación a la Compañía debido a que está dentro de la industria de seguros generales.

(g) Deterioro de activos

La Compañía evaluará a la fecha de cierre o cuando existan indicadores que sugieran que están en posición de pérdida, si existe evidencia objetiva de que un activo o grupo de activos medidos a costo amortizado puedan sufrir pérdidas por deterioro, de acuerdo a los criterios generales establecidos en las Normas IFRS e instrucciones impartidas por la Superintendencia de Valores y Seguros.

(i) Deterioro de activos financieros y cuentas por cobrar

Un activo financiero está deteriorado si existe evidencia objetiva de que ha ocurrido un evento de pérdida después del reconocimiento inicial del activo, y que ese evento de pérdida haya tenido un efecto negativo en los flujos de efectivo futuros del activo que puede estimarse de manera fiable.

HDI SEGUROS S.A.

Notas a los Estados Financieros
al 31 de diciembre de 2016

(3) Políticas contables, continuación

(g) Deterioro de activos, continuación

(i) Deterioro de activos financieros y cuentas por cobrar, continuación

La evidencia objetiva de que los activos financieros (incluidos los instrumentos de patrimonio) están deteriorados puede incluir mora o incumplimiento por parte de un deudor, reestructuración de un monto adeudado a la Compañía en términos que la Compañía no consideraría en otras circunstancias, indicios de que un deudor o emisor se declarará en quiebra, desaparición de un mercado activo para un instrumento. Además, para una inversión en un instrumento de patrimonio, una disminución significativa o prolongada las partidas en su valor razonable por debajo del costo, representa evidencia objetiva de deterioro.

Una pérdida por deterioro relacionada con un activo financiero valorizado al costo amortizado se calcula como la diferencia entre el valor en libros del activo y el valor presente de los flujos de efectivo futuros estimados, descontados a la tasa de interés efectiva. Las pérdidas se reconocen en resultados y se reflejan en una cuenta de provisión contra las cuentas por cobrar. El interés sobre el activo deteriorado continúa reconociéndose a través del reverso del descuento. Cuando un hecho posterior causa que el monto de la pérdida por deterioro disminuya, esta disminución se reversa con cambios en resultados.

Si hay pruebas objetivas de que se ha incurrido en una pérdida por deterioro de préstamos, cuentas por cobrar o inversiones en deuda que son valorados a su costo amortizado, el monto de la pérdida se mide como la diferencia entre el monto en libros del activo (costo amortizado en el período final) y el valor actual de las estimaciones de los flujos futuros de efectivo (excluyendo las pérdidas crediticias futuras que no han sido incurridas), descontados a la tasa de interés efectiva original del activo financiero (es decir, el tipo de interés efectivo computado en el reconocimiento inicial) o la tasa de interés efectiva actual para las inversiones a tasa variable.

(ii) Deterioro de cuenta por seguro

(ii.1) Deterioro primas y documentos por cobrar a asegurados

La Compañía constituye una provisión por deterioro de primas a base de la antigüedad de sus saldos conforme a las disposiciones impartidas por la Superintendencia de Valores y Seguros en su Circular N°1.499 expresa lo siguiente que a la fecha de cierre los estados financieros de las entidades de seguros estarán obligadas a constituir provisiones por primas y documentos por cobrar a asegurados. Los montos a presentar en las distintas cuentas y subcuentas deberán ser netos de estas provisiones. Para efectos de determinar las provisiones, se entenderá que los plazos mencionados son días corridos, no admitiéndose deducciones a estas por concepto alguno (reaseguro, comisiones, reservas técnicas, etc.).

HDI SEGUROS S.A.

Notas a los Estados Financieros
al 31 de diciembre de 2016

(3) Políticas contables, continuación

(g) Deterioro de activos, continuación

(ii) Deterioro de cuenta por seguro, continuación

(ii.2) Deterioro siniestros por cobrar para reaseguradores

La compañía para el cálculo del deterioro de los siniestros por cobrar a reaseguradores aplica la normativa establecida en Circular N°848 de enero 1989. Esta normativa establece que los siniestros por cobrar deberán provisionarse en un 100%, transcurrido seis meses desde la fecha en que según contrato el reasegurador aceptante debió pagar a la Compañía.

(iii) Activos no financieros

El valor en libros de los activos no financieros de la Compañía, excluyendo impuestos diferidos, se revisa en cada fecha de balance para determinar si existe algún indicio de deterioro. Si existen tales indicios, entonces se estima el monto recuperable del activo.

El monto recuperable de un activo o unidad generadora de efectivo es el valor mayor entre su valor en uso y su valor razonable, menos los costos de venta. Para determinar el valor en uso, se descuentan los flujos de efectivo futuros estimados a su valor presente usando una tasa de descuento antes de impuestos que refleja las evaluaciones actuales del mercado sobre el valor temporal del dinero y los riesgos específicos que puede tener en el activo. Para propósitos de evaluación del deterioro, los activos que no pueden ser probados individualmente son agrupados en el grupo más pequeño de activos que generan entradas de flujos de efectivo provenientes del uso continuo, los que son independientes de los flujos de entrada de efectivo de otros activos o grupos de activos (la "unidad generadora de efectivo").

Se reconoce una pérdida por deterioro si el valor en libros de un activo o su unidad generadora de efectivo excede su importe recuperable. Las pérdidas por deterioro son reconocidas en resultados.

En relación con otros activos, las pérdidas por deterioro reconocidas en períodos anteriores son evaluadas en cada fecha de balance en búsqueda de cualquier indicio de que la pérdida haya disminuido o haya desaparecido. Una pérdida por deterioro se reversa si ha ocurrido un cambio en las estimaciones usadas para determinar el importe recuperable. Una pérdida por deterioro se reversa solo en la medida que el valor en libros del activo no exceda el valor en libros que habría sido determinado, neto de depreciación o amortización, si no hubiese sido reconocida ninguna pérdida por deterioro.

HDI SEGUROS S.A.

Notas a los Estados Financieros
al 31 de diciembre de 2016

(3) Políticas contables, continuación

(h) Inversiones inmobiliarias

(i) Propiedades de inversión

De acuerdo a instrucciones de la Superintendencia de Valores y Seguros, los bienes raíces se deben valorizar al menor valor entre: El costo corregido por inflación deducida la depreciación acumulada y el valor de la tasación comercial, que corresponderá al menor de dos tasaciones.

En caso que el valor de la tasación comercial, sea mayor que el valor costo corregido menos depreciación acumulada, los bienes raíces no estarán sujetos a ningún ajuste contable, reflejándose en la Nota 14 ese mayor valor producto de la tasación.

En caso de ser menor el valor de tasación que el valor costo corregido menos depreciación acumulada, la Compañía deberá realizar un ajuste por la diferencia mediante una provisión con cargo a resultados que se mantendrá hasta que se realice una nueva tasación, fecha en que se tendrá que reversar y constituir una nueva, si corresponde.

Los bienes raíces en construcción se registrarán a su valor contable corregido por inflación que reflejará el estado de avance de la construcción, hasta que se encuentre terminado y en condiciones de obtener una tasación comercial, en cuyo caso pasará a valorizarse según corresponda.

En caso que la Compañía tenga antecedentes que indiquen un posible valor de mercado inferior al valor contabilizado para un bien raíz, se deberá realizar una nueva tasación a fin de ajustar su valor si corresponde.

A la fecha de cierre de los presentes estados financieros, la Compañía no posee activos clasificados en esta categoría.

(ii) Cuentas por cobrar leasing

De acuerdo a instrucciones de la Superintendencia de Valores y Seguros, los bienes raíces entregados en arrendamientos financieros, se deben valorizar al menor valor entre: el valor residual del contrato, el costo corregido por inflación menos la depreciación acumulada y el valor de la tasación comercial, que corresponderá al menor de dos tasaciones.

En el caso que los contratos de leasing presenten morosidad en el pago de sus cuotas, se deberá reconocer una pérdida por deterioro con cargo a resultados por el monto de las cuotas atrasadas.

A la fecha de cierre de los presentes estados financieros, la Compañía no posee activos clasificados en esta categoría.

HDI SEGUROS S.A.

Notas a los Estados Financieros
al 31 de diciembre de 2016

(3) Políticas contables, continuación

(h) Inversiones inmobiliarias, continuación

(iii) Propiedades de uso propio

Las propiedades de uso propio se registran al costo corregido y se presentan netos de su depreciación acumulada y deterioro acumulado de valor.

La depreciación se calcula sobre el monto depreciable, que corresponde al costo de un activo, menos su valor residual.

La depreciación es reconocida en resultados usando las vidas útiles estimadas para cada uno de los elementos de propiedad de uso propio, puesto que éstas reflejan con mayor exactitud el patrón de consumo esperado de los beneficios económicos futuros relacionados con el activo.

Para la determinación de las vidas útiles estimadas de las propiedades de uso propio, se ha usado como criterio la aplicación de la tabla de vidas útiles determinada por el Servicio de Impuestos Internos que se presenta a continuación:

Nómina de bienes según actividades	Nueva vida útil normal
Edificios, casas y otras construcciones, con muros de ladrillos o de hormigón	50
Terrenos	-
Derechos	-

Los costos de ampliación, modernización o mejora que representan un aumento de la productividad, capacidad o eficiencia y por ende una extensión de la vida útil de los bienes se capitalizan como mayor costo de los correspondientes bienes. Los gastos periódicos de mantenimiento, conservación y reparación, se imputan a resultados, como costo del ejercicio en que se incurren. Un elemento de Propiedad, muebles y equipo de uso propio es dado de baja en el momento de su disposición o cuando no se esperan futuros beneficios económicos de su uso o disposición. Cualquier utilidad o pérdida que surge de la baja del activo (calculada como la diferencia entre el valor neto de disposición y el valor libro del activo) es incluida en el estado de resultados integrales en el ejercicio en el cual el activo es dado de baja.

HDI SEGUROS S.A.

Notas a los Estados Financieros
al 31 de diciembre de 2016

(3) Políticas contables, continuación

(h) Inversiones inmobiliarias, continuación

(iii) Propiedades de uso propio, continuación

Las vidas útiles estimadas y el método de depreciación son revisados en cada fecha de reporte, reconociendo los efectos por cualquier cambio en las estimaciones de manera prospectiva.

Cuando el valor de un activo es superior a su importe recuperable estimado, su valor se reduce de forma inmediata hasta su importe recuperable, mediante la aplicación de pruebas de deterioro vía tasaciones de profesionales expertos en la materia.

Las pérdidas y ganancias por la venta de propiedad, planta y equipo, se calculan comparando los ingresos obtenidos con el valor en libros y se incluyen en el estado de resultados por función.

(iv) Muebles y equipos de uso propio

Los muebles y equipos de uso propio se registran al costo y se presentan netos de su depreciación acumulada y deterioro acumulado de valor.

La depreciación se calcula sobre el monto depreciable, que corresponde al costo de un activo, menos su valor residual.

La depreciación es reconocida en resultados usando las vidas útiles estimadas para cada uno de los elementos de muebles y equipos de uso propio, puesto que éstas reflejan con mayor exactitud el patrón de consumo esperado de los beneficios económicos futuros relacionados con el activo.

(v) Muebles y equipos de uso propio

Para la determinación de las vidas útiles estimadas de las propiedades de uso propio, se ha usado como criterio la aplicación de la tabla de vidas útiles determinada por el Servicio de Impuestos Internos que se presenta a continuación:

Nómina de bienes según actividades	Nueva vida útil normal
Maquinarias y equipos en general	15
Equipos de aire y refrigeración	10
Útiles de oficina (máquinas escribir, fotocopiadoras)	3
Muebles y enseres	7
Equipos sistemas computacionales, computadores, periféricos y similares	6
Equipos de vigilancia y detección de control de incendios, alarmas	7
Equipos de audio y video	6

HDI SEGUROS S.A.

Notas a los Estados Financieros
al 31 de diciembre de 2016

(3) Políticas contables, continuación

(i) Intangibles

La Compañía valoriza sus activos intangibles, de acuerdo con las instrucciones impartidas por la Superintendencia de Valores y Seguros en Norma de Carácter General N°322.

Para el reconocimiento y valorización de los Activos Intangibles distintos del Goodwill, se debe aplicar las normas establecidas en NIC 38, definiendo su valorización al modelo del costo neto de amortizaciones y deterioros.

(j) Activos no corrientes mantenidos para la venta

Los activos no corrientes, o grupo para disposición que comprende activos y pasivos, que se espera sean recuperados principalmente a través de ventas en lugar de ser recuperados mediante su uso continuo son clasificados como mantenidos para la venta. Los activos, o grupos para disposición, son valorizados al menor entre el valor en libros y el valor razonable, menos el costo de venta, suspendiendo su depreciación.

Las pérdidas por deterioro en la clasificación inicial de mantenido para la venta y con ganancias o pérdidas posteriores a la revalorización, son reconocidas en el resultado. Las ganancias no son reconocidas si superan cualquier pérdida por deterioro acumulativa.

Al 31 de diciembre de 2016, la Compañía no registra activos no corrientes mantenidos para la venta.

(k) Operaciones de seguros

(i) Primas y cuentas por cobrar

(i.1) Prima directa

Los ingresos por primas de seguros directos son reconocidos al momento de la aceptación del riesgo, aun cuando la vigencia del seguro no haya comenzado, en función del tiempo transcurrido a lo largo del período de vigencia de los contratos. Se presentan netas de anulaciones e incobrabilidad.

(i.2) Prima cedida

Las primas correspondientes al reaseguro cedido se registran en función de los contratos de reaseguro proporcionales y bajo los mismos criterios que se utilizan para el seguro directo.

HDI SEGUROS S.A.

Notas a los Estados Financieros
al 31 de diciembre de 2016

(3) Políticas contables, continuación

(k) Operaciones de seguros, continuación

(i) Primas y cuentas por cobrar, continuación

(i.3) Prima aceptada

Las primas correspondientes al reaseguro aceptado se contabilizan en base a las cuentas recibidas de las compañías cedentes. Las primas se reflejan netas de anulaciones e incobrabilidad.

(i.4) Cuentas por cobrar

Las cuentas por cobrar de seguros de la Compañía están compuestas principalmente por cuentas por cobrar asegurados y deudores por operaciones de reaseguro.

La Compañía contabiliza las cuentas por cobrar de seguros y el correspondiente deterioro e incobrabilidad en conformidad con lo establecido en la Circular N°1.499 y su modificación posterior mediante Circular N°1.559. Las provisiones por deterioro e incobrabilidad para siniestros por cobrar a reaseguradores son determinadas ajustándose a la normativa establecida en la Circular N°848 de enero de 1989, o la que la remplace.

(ii) Otros activos y pasivos derivados de los contratos de seguro y reaseguro

A la fecha de cierre de los presentes estados financieros, la Compañía no posee este tipo de operaciones.

(ii.1) Derivados implícitos en contratos de seguro

A la fecha de cierre de los presentes estados financieros, la Compañía no posee este tipo de operaciones.

(ii.2) Contratos de seguro adquiridos en combinaciones de negocios o cesiones de cartera

Al cierre de los estados financieros, la Compañía no posee este tipo de operaciones.

(ii.3) Gastos de adquisición

Los Gastos de adquisición han sido reconocidos de forma inmediata en resultados, la Compañía considera como costo de adquisición exclusivamente las comisiones de intermediación.

(iii) Reservas técnicas

La Compañía constituye las reservas de acuerdo a la Normas de Carácter General N°306 y 320 emitidas por la Superintendencia de Valores y Seguros el 14 de abril de 2011 y el 1 de septiembre de 2011, respectivamente.

HDI SEGUROS S.A.

Notas a los Estados Financieros
al 31 de diciembre de 2016

(3) Políticas contables, continuación

(k) Operaciones de seguros, continuación

(iii) Reservas técnicas, continuación

Con fecha 26 de enero de 2016, la Superintendencia de Valores y Seguros publicó con aplicación a partir del 1 de julio de 2016 la Norma de Carácter General N°404 que modifica la Norma de Carácter General N°306, la cual imparte instrucciones sobre la Constitución de Reservas Técnicas en Seguros distintos a Previsionales del D.L. N°3.500 de 1980. Estas modificaciones serán aplicables sólo a las pólizas emitidas o renovadas a partir del 1 de Julio de 2016, lo anterior sin perjuicio de su aplicación voluntaria para todos los seguros vigentes a la fecha de inicio de vigencia de esta norma, lo cual deberá ser debidamente informado a la Superintendencia de Valores y Seguros.

(iii.1) Reserva de riesgo en curso

La reserva de riesgo en curso (RRC) comprende las estimaciones de los siniestros futuros y gastos que serán asumidos por la Compañía por aquellos riesgos vigentes y que se determinan sobre la base de la prima que la Compañía ha establecido para soportar dichos siniestros y gastos.

La RRC se reconoce por la proporción de prima no ganada en función de la proporción de la cobertura futura a ser otorgada.

La reserva se computa sobre la prima directa, esto es bruta, sin descontar reaseguros. En el caso de existir cesión de riesgo en reaseguro se reconoce un activo por dicha cesión, cuya metodología de constitución y reconocimiento es consistente con la aplicada en la constitución de RRC.

Adicionalmente, para la determinación de la RRC se descuentan de la prima los costos de adquisición que son asociables directamente a la venta del seguro.

Para la reserva de riesgo en curso, la prima bruta ganada corresponderá a la prima directa recibida en la fecha de devengo más la prima no consumida de la fecha anterior menos la prima no consumida a esa fecha. La prima no consumida del período se debe calcular en base a la prima directa del período y lo no consumido de períodos anteriores considerando el método de los numerales diarios. En el caso de los seguros con reserva matemática, la prima no consumida se calculara en base a los ajustes de reserva matemática constituida al cierre de cada período observado.

Los Efectos de dichas modificaciones fueron registrados con efecto a los Resultados Integrales del presente ejercicio, sin ser estos significativos al 31 de diciembre de 2016.

HDI SEGUROS S.A.

Notas a los Estados Financieros
al 31 de diciembre de 2016

(3) Políticas contables, continuación

(k) Operaciones de seguros, continuación

(iii) Reservas técnicas continuación

(iii.2) Reserva de siniestros

El costo estimado de los siniestros es reconocido en función de la fecha de ocurrencia de los mismos, registrándose todos los gastos necesarios a incurrir hasta la liquidación del siniestro.

Para aquellos siniestros ocurridos antes de cada cierre económico pero no reportado o que se encuentran en proceso de liquidación, se reconoce como gasto la mejor estimación de su coste en base a la experiencia histórica, por medio de la provisión para prestaciones pendientes de declaración.

Los pagos de los siniestros se realizan con cargo a la provisión reconocida previamente.

Los siniestros correspondientes al reaseguro cedido se registran en función de los contratos de reaseguro suscritos y bajo los mismos criterios que se utilizan para el seguro directo.

Los siniestros liquidados y controvertidos por el asegurado comprenden los siniestros que estando liquidados han sido cuestionados por el asegurado. En este caso como la mayor estimación deberá considerar los eventuales costos provisionales del proceso de solución de la controversia, tales como honorarios de abogados y peritos, cobros judiciales, etc.

(iii.2.1) Reserva de siniestro reportado

Siguiendo con lo establecido en la NCG N°306, se constituye reserva para siniestros:

- (a) Liquidados y no pagados
- (b) Liquidados y controvertidos por el asegurado.
- (c) En proceso de Liquidación.

(iii.2.2) Reservas de siniestros ocurridos y no reportados (OYNR)

Para la Reservas de OYNR, cambia el método estándar de aplicación general, incorporando "Metodología de Triángulos de siniestros incurridos modificado según Bornhuetter-Ferguson", donde se agrega el seguimiento de los últimos 5 años de la Base de Datos de "Primas Ganadas", considerando: Ramo o Sub-Ramo, Fecha de devengo y Monto prima bruta ganada a la fecha de devengo neto de anulaciones.

HDI SEGUROS S.A.

Notas a los Estados Financieros
al 31 de diciembre de 2016

(3) Políticas contables, continuación

(k) Operaciones de seguros, continuación

(iii) Reservas técnicas continuación

(iii.2) Reserva de siniestros, continuación

(iii.2.2) Reservas de siniestros ocurridos y no reportados (OYNR), continuación

Adicionalmente se menciona "Para los seguros del segundo grupo con cuenta única de inversión (CUI), se debe considerar la parte de la prima destinada al pago de la cobertura de riesgo otorgada más los gastos asociados a la póliza. En otras palabras, no se debe considerar la parte de la prima que va al fondo de ahorro.

Para la estimación de la prima bruta ganada las compañías según el grupo al que pertenezcan deberán realizar las siguientes consideraciones:

(iii.2.3) Test de insuficiencia de prima

El Test de Insuficiencia de Primas se realiza para comprobar si las primas devengadas más los ingresos producto de las inversiones son suficientes para soportar los siniestros y gastos incurridos en un período. En caso de comprobar una insuficiencia se creara una Reserva por Insuficiencia de Prima.

(iii.2.4) Test de adecuación de pasivos

Las reservas técnicas constituidas son regularmente revisadas y se encuentran sujetas a un test de adecuación de pasivos para determinar su suficiencia sobre la base de proyecciones de todos los flujos de caja futuros de los contratos de seguros vigentes usando estimaciones de mortalidad y tasas de interés internas basadas en la propia experiencia y características de la cartera de la Compañía. Si como consecuencia de la aplicación de este test se comprueba que las reservas técnicas constituidas son insuficientes, la Compañía constituye una reserva técnica adicional con cargo a resultados del ejercicio. En caso contrario, no se deberá aplicar ajuste alguno sobre la reserva técnica constituida.

La Compañía no aplicó el test de adecuación de pasivos, ya que con la constitución de la reserva adicional por insuficiencia de primas las reservas constituidas permiten cumplir con todos y cada uno de los pasivos de la Compañía.

HDI SEGUROS S.A.

Notas a los Estados Financieros
al 31 de diciembre de 2016

(3) Políticas contables, continuación

(k) Operaciones de seguros, continuación

(iii) Reservas técnicas continuación

(iii.3) Reserva catastrófica de terremoto

La reserva catastrófica se determina teniendo como base los montos asegurados retenidos en seguros otorgados que cubren el riesgo de terremoto que se encuentren vigentes al cierre de los estados financieros y considerando la pérdida máxima probable con los criterios establecidos en las normas vigentes.

Adicionalmente, también se computan dentro de esta reserva la proporción que corresponde según normativa vigente de los costos de reinstalación de los contratos catastróficos.

(iii.4) Reserva de insuficiencia de primas

La Compañía determina la reserva de insuficiencia de prima sobre la base del concepto de "Combined Ratio", que relaciona los egresos técnicos de la compañía con la prima reconocida para hacer frente a los mismos, utilizando información histórica contenida en los estados financieros.

Cabe destacar que el análisis de suficiencia es un concepto neto de reaseguros.

Por tanto, en el caso que se verificasen egresos superiores a los ingresos, se estimará una reserva de insuficiencia de primas adicional a la reserva de riesgo en curso, y será reconocida como una pérdida del ejercicio en el cual se verifique su procedencia.

(iii.5) Test de adecuación de pasivos

Las reservas técnicas constituidas son regularmente revisadas y se encuentran sujetas a un test de adecuación de pasivos para determinar su suficiencia sobre la base de proyecciones de todos los flujos de caja futuros de los contratos de seguros vigentes usando estimaciones de mortalidad y tasas de interés internas basadas en la propia experiencia y características de la cartera de la Compañía. Si como consecuencia de la aplicación de este test se comprueba que las reservas técnicas constituidas son insuficientes, la Compañía constituye una reserva técnica adicional con cargo a resultados del ejercicio. En caso contrario, no se deberá aplicar ajuste alguno sobre la reserva técnica constituida.

La Compañía no aplicó el test de adecuación de pasivos, ya que con la constitución de la reserva adicional por insuficiencia de primas las reservas constituidas permiten cumplir con todos y cada uno de los pasivos de la Compañía.

HDI SEGUROS S.A.

Notas a los Estados Financieros
al 31 de diciembre de 2016

(3) Políticas contables, continuación

(k) Operaciones de seguros, continuación

(iii) Reservas técnicas, continuación

(iii.6) Otras reservas técnicas

La Compañía no registra otras reservas técnicas a revelar.

Participación del reaseguro en las reservas técnicas

La Compañía registra en el activo del balance, la participación del reasegurador en los riesgos asumidos. La reserva de riesgo en curso cedida es reconocida como un Activo y su metodología de constitución es consistente con la aplicada en la reserva de riesgos en curso.

Este activo está sujeto al concepto de retenido, conforme a las Normas Internacionales de Información Financiera (NIIF).

(iii.7) Participación del reaseguro en las reservas técnicas

La Compañía para la participación del reaseguro en las reservas técnicas computará sobre la prima directa, esto es bruta, sin descontar reaseguro. En el caso de existir cesión de riesgos en reaseguro se reconocerá un activo por dicha cesión, cuya metodología de constitución y reconocimiento será consistente con la aplicada en la constitución de la reserva de riesgo en concurso. La obligación de los reaseguradores por reservas de siniestros, contabilizara como un activo de la Compañía, sujeto a aplicación del concepto de deterioro, conforme a las normas generales de IFRS y a las normas específicas que al efecto imparta la Superintendencia de Valores y Seguros.

La Compañía para la participación del reaseguro en las reservas técnicas computará sobre la prima directa, esto es bruta, sin descontar reaseguro. En el caso de existir cesión de riesgos en reaseguro se reconocerá un activo por dicha cesión, cuya metodología de constitución y reconocimiento será consistente con la aplicada en la constitución de la reserva de riesgo en concurso. La obligación de los reaseguradores por reservas de siniestros, contabilizara como un activo de la Compañía, sujeto a aplicación del concepto de deterioro, conforme a las normas generales de IFRS y a las normas específicas que al efecto imparta la Superintendencia de Valores y Seguros.

HDI SEGUROS S.A.

Notas a los Estados Financieros
al 31 de diciembre de 2016

(3) Políticas contables, continuación

(l) Participación en empresas relacionadas

Las subsidiarias son entidades controladas por el Grupo. Bajo control se entiende una situación cuando una entidad tiene derechos a retornos variables desde su participación y puede afectar estos retornos con su influencia sobre participadas.

Las inversiones en entidades subsidiarias se reconocen según el método de participación. El diferencial entre el costo de adquisición y la participación de la Compañía en el valor razonable de los activos netos identificables en la fecha de adquisición se presenta neto de cualquier pérdida por deterioro acumulada.

Los estados financieros incluyen la participación de la Compañía en los ingresos y gastos y en los movimientos patrimoniales de las inversiones reconocidas según el método de participación, después de realizar los ajustes para alinear las políticas contables con las de la Compañía, desde la fecha en que comienza la influencia significativa o el control conjunto hasta que éste termina. Los saldos y transacciones intercompañía y cualquier ingreso o gasto no realizado que surja de transacciones intercompañía grupales, son eliminados de la inversión en proporción de la participación de la Compañía en la inversión.

A la fecha de cierre de los presentes estados financieros (2016), la Compañía no posee participación en empresas relacionadas.

(m) Pasivos financieros

Los pasivos financieros se reconocen inicialmente, a su valor razonable, neto de los costos en que se haya incurrido en la transacción. Posteriormente, se valorizan a su costo amortizado y cualquier diferencia entre los fondos obtenidos (netos de los costos necesarios para su obtención) y el valor de reembolso, se reconoce en el estado de resultados durante la vida de la deuda de acuerdo con el método de la tasa de interés efectiva.

Las obligaciones financieras se clasifican como pasivos corrientes a menos que la Compañía tenga un derecho incondicional a diferir su liquidación durante al menos doce meses después de la fecha del balance.

(n) Provisiones

Las provisiones son obligaciones presentes de la Compañía, surgidas a raíz de sucesos pasados, al vencimiento de las cuales, y para cancelarla, la Compañía espera desprenderse de recursos que incorporan beneficios económicos.

HDI SEGUROS S.A.

Notas a los Estados Financieros
al 31 de diciembre de 2016

(3) Políticas contables, continuación

(n) Provisiones, continuación

Las provisiones son reconocidas en el estado de situación financiera cuando se cumplan todas y cada una de los siguientes condiciones:

- (i) Se tiene una obligación presente (ya sea legal o implícita) como resultado de un suceso pasado.
- (ii) Es probable que la Compañía tenga que desprenderse de recursos, que incorporen beneficios económicos para cancelar tal obligación; y.
- (iii) Se puede realizar una estimación fiable del importe de la obligación.

(ñ) Ingresos y gastos de inversiones

Los ingresos de inversiones están compuestos por ingresos por intereses ganados, ingresos por dividendos, utilidad por la venta de activos financieros y cambios en el valor razonable de los activos financieros al valor razonable.

Entre los gastos de inversiones se incluyen gastos de administración de inversiones, costos de transacciones de inversiones a valor razonable, depreciación de bienes raíces y deterioro de inversiones.

(i) Activos financieros a valor razonable

Los activos financieros se reconocen inicialmente al valor razonable. Con posterioridad al reconocimiento inicial, todas las inversiones financieras a valor razonable con efecto en resultados son medidas al valor razonable. Las ganancias y pérdidas que surgen de cambios en el valor razonable son presentadas en el estado de resultados integral en la línea "Inversiones Financieras" dentro del rubro "Resultado Neto Inversiones No Realizadas" en el período en que se originan.

Los ingresos por dividendos procedentes de inversiones financieras a valor razonable con efecto en resultados se reconocen en el estado de resultados integra en la línea "Inversiones financieras" dentro del rubro "Resultado neto inversiones devengadas" cuando se establece el derecho de la Compañía a recibir su pago. Los intereses también se reconocen en el estado de resultados integra en la línea "Inversiones Financieras" dentro del rubro "Resultado Neto de inversiones devengadas". Los reajustes se reconocen en el estado de resultados integrales en la línea "Utilidad (Pérdida) por unidades reajustables", de acuerdo a lo establecido por la Superintendencia de Valores y Seguros.

Los costos de transacción, en el caso de inversiones financieras a valor razonable con efecto en resultados se imputan a gastos en el momento en que se incurre en ellos.

HDI SEGUROS S.A.

Notas a los Estados Financieros
al 31 de diciembre de 2016

(3) Políticas contables, continuación

(ñ) Ingresos y gastos de inversiones, continuación

(i) Activos financieros a valor razonable, continuación

Los costos de transacción, son costos en los que se incurre para adquirir inversiones financieras. Ellos incluyen honorarios, comisiones y otros conceptos vinculados a la operación pagados a agentes, asesores, corredores y operadores.

Las inversiones financieras se dan de baja contablemente cuando los derechos a recibir flujos de efectivo de parte de estas han expirado o la Compañía ha transferido sustancialmente todos los riesgos y beneficios asociados a su propiedad. Las pérdidas o ganancias resultantes son presentadas en el estado de resultados bajo la línea "Inversiones financieras" dentro del rubro "Resultado neto inversiones realizadas" en el período en que se originan.

(ii) Activos financieros a costo amortizado

Los activos financieros se reconocen inicialmente al valor de compra.

Los intereses se reconocen en el estado de resultados integral en la línea "Inversiones Financieras" dentro del rubro "Resultado Neto de Inversiones Devengadas". Los reajustes se reconocen en el estado de resultados integral en la línea "Utilidad (Pérdida) por Unidades Reajustables", de acuerdo a lo establecido por la Superintendencia de Valores y Seguros.

Los costos de transacción, se imputan a gastos cuando se incurre en ellos, y se registran como parte del valor inicial del instrumento en el caso de inversiones financieras medidas a costo amortizado.

Los costos de transacción, son costos en los que se incurre para adquirir inversiones financieras. Ellos incluyen honorarios, comisiones y otros conceptos vinculados a la operación pagados a agentes, asesores, corredores y operadores.

Las inversiones financieras se dan de baja contablemente cuando los derechos a recibir flujos de efectivo de parte de estas han expirado o la Compañía ha transferido sustancialmente todos los riesgos y beneficios asociados a su propiedad. Las pérdidas o ganancias resultantes son presentadas en el estado de resultados bajo la línea "Inversiones Financieras" dentro del rubro "Resultado Neto Inversiones Realizadas" en el período en que se originan.

(o) Costo por intereses

Los costos por intereses se reconocen como gastos en el momento en que se devengan y se reconocen en el estado de resultado integral de la Compañía.

Al cierre de los presentes estados financieros, la Compañía no registra intereses activados por préstamos que sean directamente atribuibles a la adquisición, construcción o producción de activos.

HDI SEGUROS S.A.

Notas a los Estados Financieros
al 31 de diciembre de 2016

(3) Políticas contables, continuación

(p) Costo de siniestros

(i) Siniestros directos

Los costos por siniestros pagados directos son cargados a resultados en el período en que estos ocurren. Además, sobre la base devengada, se constituyen provisiones por los siniestros en proceso de liquidación y por los siniestros ocurridos y no reportados.

(ii) Siniestros cedidos

Los costos por siniestros correspondientes al reaseguro cedido se registran en función de los contratos de reaseguro suscritos y bajo los mismos criterios que se utilizan para el seguro directo.

(q) Costos de intermediación

Los costos de intermediación se refieren a las comisiones pagadas relacionados con la venta del seguro, los cuales son considerados costos de adquisición de seguro. Los costos de intermediación se reconocen inmediatamente en resultado y no se capitalizan.

(i) Por venta: los costos de intermediación por ventas se refieren a las comisiones pagadas relacionados con la venta del seguro, los cuales son considerados costos de adquisición de seguro. Los costos de intermediación se contabilizan reconociéndolos inmediatamente en el resultado.

(ii) Ingresos por cesiones: Los ingresos asociados a primas cedidas, se refieren a las comisiones cobradas a los reaseguradores. Estos ingresos por cesión se reconocen parcialmente y en forma diferida, se acogen a lo instruido en la NCG N°306.

(r) Transacciones y saldos en moneda extranjera

Las transacciones que realiza la Compañía en una moneda distinta de su moneda funcional, se registran a los tipos de cambio vigentes en el momento de las transacciones.

Los activos y pasivos en moneda extranjera y/o unidades reajustables se presentan valorizados a las paridades vigentes al cierre de cada ejercicio.

Las utilidades o pérdidas que surjan al liquidar o al convertir las partidas monetarias a tipos diferentes de los que se utilizaron para su reconocimiento inicial, se reconocen en los resultados del período en el que se generan.

HDI SEGUROS S.A.

Notas a los Estados Financieros
al 31 de diciembre de 2016

(3) Políticas contables, continuación

(s) Impuesto a la renta e impuesto diferido

El 29 de septiembre de 2014, fue promulgada la Ley N°20.780 de Reforma Tributaria, la cual entre otros aspectos, define el régimen tributario por defecto que le aplica a la sociedad, la tasa de impuesto de primera categoría que por defecto se aplicará en forma gradual a las entidades entre 2014 y 2018 y permite que las sociedades puedan además optar por uno de los dos regímenes tributarios establecidos como Atribuido o Parcialmente Integrado, quedando afectos a diferentes tasas de impuesto a partir del año 2017.

Cabe señalar que, de acuerdo a la Reforma Tributaria establecida por la ley N°20.780 y la Ley N°20.899 que la simplifica, las sociedades podrían haber quedado por defecto o por opción en alguno de los dos sistemas o regímenes tributarios establecidos por la nueva normativa tributaria. El primer régimen "Renta atribuida", implica para las sociedades pagar una tasa de impuesto corporativo del 25% a partir del año comercial 2017, el segundo régimen, "Parcialmente integrado", implica para la sociedad pagar una tasa de impuesto corporativo de 25,5% para el año comercial 2017 y de 27% para el año comercial 2018 y siguientes.

De acuerdo a lo anterior y dependiendo del régimen por el que haya optado o quedado por defecto, la sociedad o las sociedades del grupo revelarán las tasas de impuesto a la renta e impuestos diferidos, en este último caso considerando la tasa de impuesto vigente a la fecha en que se revertirán las diferencias temporarias.

Para el presente ejercicio 2016, la tasa de impuesto a la renta corriente será de 24%. La tasa de impuesto diferido para las sociedades sujetas al régimen de renta atribuida será de 25% y para las sujetas al régimen parcialmente integrado será de 25,5% si se espera que las diferencias temporarias se reviertan en el año comercial 2017, y de 27% si se espera se reviertan a partir del año comercial 2018 o siguientes.

El gasto por impuesto a la renta representa la suma del gasto por impuesto a la renta del año y los activos y pasivos por impuesto diferido.

Los activos y pasivos por impuestos diferidos incluyen las diferencias temporarias que se identifican como aquellos importes que se estima que la Compañía pagará o recuperará por las diferencias entre el valor financiero de activos y pasivos y su valor tributario, así como las pérdidas tributarias vigentes y otros créditos tributarios.

Por su parte, los activos por impuestos diferidos, identificados con diferencias temporarias solo se reconocen en el caso de que se considere probable que la Compañía va a tener en el futuro suficientes ingresos tributarios contra las que se puedan hacer efectivas.

El gasto por impuesto a la renta del año se calcula mediante la suma del impuesto a la renta que resulta de la aplicación de la tasa impositiva vigente sobre la base imponible del año, más la variación de los activos y pasivos por impuestos diferidos.

HDI SEGUROS S.A.

Notas a los Estados Financieros
al 31 de diciembre de 2016

(3) Políticas contables, continuación

(s) Impuesto a la renta e impuesto diferido, continuación

El impuesto a la renta se reconoce directamente en el estado de resultados.

El impuesto a la renta corriente es el impuesto esperado por pagar para el año, calculando usando las tasas vigentes a la fecha del balance y considera también cualquier ajuste al impuesto por pagar relacionado con años anteriores.

(t) Operaciones discontinuas

De acuerdo a lo estipulado en NIIF 5, una operación discontinuada es un componente de la entidad que ha sido dispuesto, o bien que ha sido clasificado como mantenido para la venta, y

- Representa una línea de negocio o un área geográfica, que es significativa y puede considerarse separada del resto;
- Es parte de un único plan coordinado para disponer de una línea de negocio o de un área geográfica de la operación que sea significativa y pueda considerarse separada del resto; o
- Es una entidad subsidiaria adquirida exclusivamente con la finalidad de revenderla.

Un componente de una entidad comprende las operaciones y flujos de efectivo que pueden ser distinguidos claramente del resto de la entidad, tanto desde un punto de vista operativo como a efectos de información financiera. En otras palabras, un componente de una entidad habrá constituido una unidad generadora de efectivo o un grupo de unidades generadoras de efectivo mientras haya estado en uso.

Una entidad no clasificará como mantenido para la venta un activo no corriente (o a un grupo de activos para su disposición) que vaya a ser abandonado. Esto es debido a que su importe en libros va a ser recuperado principalmente a través de su uso continuado.

A la fecha de cierre de los presentes estados financieros, la Compañía no registra operaciones discontinuas.

(u) Otros

(i) Pagos por arrendamientos

(i.1) Arrendamiento operacional operativo

Los pagos realizados bajo arrendamientos operacionales se reconocen en el resultado bajo el método lineal durante el período de vigencia de dicho suceso.

HDI SEGUROS S.A.

Notas a los Estados Financieros
al 31 de diciembre de 2016

(3) Políticas contables, continuación

(u) Otros, continuación

(i) Pagos por arrendamientos, continuación

(i.2) Determinación de si un acuerdo contiene un arrendamiento

A la fecha de los presentes Estados Financieros, no existen acuerdos que contengan implícitamente un arrendamiento.

(ii) Dividendos mínimos

Los dividendos sobre acciones ordinarias son reconocidos en el patrimonio en el período en el cual estos fueron aprobados por los accionistas de la Compañía.

Los dividendos acordados en forma posterior a la fecha del balance son revelados como una nota de eventos subsecuentes.

La compañía realizó reconocimiento dividendos mínimos por pagar al 31 de Diciembre de 2016, por el 30% de la Utilidad del ejercicio.

(4) Políticas contables significativas

Los conceptos requeridos por esta nota han sido incluidos en la Nota 3 Políticas Contables.

(5) Primera adopción de las Normas Internacionales de Información Financiera (NIIF)

(a) Base de transición a las NIIF

La Superintendencia de Valores y Seguros estableció el 1 de enero de 2012 como la fecha de adopción de las NIIF para las compañías de seguros del primer y segundo grupo. La Compañía ha preparado su balance de apertura bajo NIIF a dicha fecha.

(6) Administración de riesgo

HDI Seguros S.A. (La Compañía) ha definido que la gestión de riesgos es un proceso mediante el cual se identifican, evalúan, se da respuesta, controlan, informan y monitorean los riesgos a los cuales se enfrenta la Compañía para el logro de los objetivos estratégicos que se ha propuesto, fortaleciendo el ambiente de control con la finalidad de obtener resultados sostenibles en el tiempo.

HDI SEGUROS S.A.

Notas a los Estados Financieros
al 31 de diciembre de 2016

(6) Administración de riesgo, continuación

La Compañía basa su gestión de riesgos en una estructura que reporta directamente al Directorio a través de los diferentes comités y la gestión directamente en las áreas funcionales. El Comité de Riesgo delega a la subgerencia de riesgo la autoridad para elaborar y mantener el Sistema de Gestión de Riesgos, quien le propone las políticas, procedimientos y controles asociados al funcionamiento de este sistema. El área de Contraloría es responsable de asegurar que Auditoría Interna contemple en su plan de trabajo una verificación del adecuado funcionamiento de este sistema e informar al comité sobre las desviaciones que se detecten. De acuerdo a esto, se encuentran definidas tres líneas de defensa:

- Riesgos financieros
- Riesgos de seguros
- Control interno y gestión de riesgo

1. Riesgos financieros

1.1 Información cualitativa

(i) Riesgo de crédito

(i.1) Exposición al riesgo y como se produce

El riesgo de crédito de los instrumentos financieros está asociado a una pérdida real o potencial producto de que las contrapartes no cumplan con sus obligaciones, es decir, ante la imposibilidad de obtener el pago por el rescate de los instrumentos.

(i.2) Objetivos, políticas, y procesos para gestionar el riesgo de crédito

La Compañía tiene como objetivo tener una cartera de instrumentos financieros con un riesgo de crédito acotado.

Para gestionar el riesgo de crédito, el directorio aprobó la política de inversiones en la cual se definen los límites máximos por emisor, dicha política establece que ningún emisor de instrumentos alcanzara más de un 20% del total de los activos que conforman la cartera de inversiones, con excepción de los instrumentos emitidos por el Tesorero Americano o el Banco Central de Chile.

Adicionalmente, se considerara un límite máximo de 25% por grupo económico.

HDI SEGUROS S.A.

Notas a los Estados Financieros
al 31 de diciembre de 2016

(6) Administración de riesgo, continuación

1. Riesgos financieros, continuación

1.1 Información cualitativa, continuación

(i) Riesgo de crédito, continuación

(i.2) Objetivos, políticas, y procesos para gestionar el riesgo de crédito, continuación

La clasificación de riesgo de las contrapartes, y en particular de los instrumentos que componen la cartera de inversiones, es fundamental para la gestión del riesgo de crédito, por lo que han definido los siguientes límites:

Instrumentos de Corto Plazo Nacionales	Límite máximo
- Nivel 1	100%
- Nivel 2	60%
- Nivel 3	0%
Instrumentos de Largo Plazo Nacionales	
- Categorías AAA, AA y A	100%
- Categorías BBB	30%
- Categorías BB e inferiores	0%
Instrumentos de Largo Plazo Internacionales (Categorías S&P)	
Instrumentos Internacionales de deuda a largo plazo	
- Categoría AAA y A	100%
- Categorías BBB+ y BBB	60%
- Categorías entre BB+ y B+	0%
Instrumentos internacionales de largo plazo emitidos por gobiernos o corporaciones latinoamericanas	
- Categorías Iguales o superior a BBB	15%
Instrumentos internacionales de deuda de largo plazo emitidos por el gobiernos de Chile o corporaciones chilenas	
- Categorías Iguales o superior a BBB	15%
Instrumentos de corto plazo internacionales	
- Categorías entre P1 y P2	100%
- Categoría P3	60%

HDI SEGUROS S.A.

Notas a los Estados Financieros
al 31 de diciembre de 2016

(6) Administración de riesgo, continuación

1. Riesgos financieros, continuación

1.1 Información cualitativa, continuación

(i) Riesgo de crédito, continuación

(i.2) Objetivos, políticas, y procesos para gestionar el riesgo de crédito, continuación

Límites por Tipo de Instrumentos

- Ningún tipo de instrumentos de renta fija alcanzará más de un 35% del total de los activos de la cartera.
- Letras y bonos no podrán representar individualmente más de un 40% del total de la cartera.
- Ningún instrumento de renta variable alcanzará más de un 20% del total de la cartera de dichos instrumentos.

La gerencia de administración y finanzas reporta mensualmente al Directorio de la Compañía, la composición de la cartera de inversiones y el cumplimiento de los límites definidos, en el Comité de Inversiones presenta con mayor detalle el cumplimiento de los límites.

(i.3) Cambios en a) o b) desde el ejercicio precedente

La política de inversiones se homologó en el proceso de fusión de HDI Seguros S.A. y Aseguradora Magallanes S.A. y el documento vigente se aprobó en directorio en abril del 2016. En este documento se amplían con mayor detalle y precisan los límites a aplicar para mitigar el riesgo de crédito.

(ii) Riesgo de liquidez

(ii.1) Exposición al riesgo y como se produce

El riesgo de liquidez deriva de la incapacidad de la Compañía para obtener los fondos necesarios para asumir el flujo de pago de sus obligaciones, sin incurrir en significativas pérdidas, para lo cual debe procurar contar siempre con los recursos líquidos necesarios para afrontar los compromisos asumidos con los asegurados y otros acreedores. La naturaleza de las obligaciones de seguros es incierta y por lo tanto los flujos de pago de la compañía pueden variar en forma importante en tiempo y monto. Esta incertidumbre puede afectar la capacidad de la compañía para cumplir oportunamente estas obligaciones o significar costos relevantes por los mayores fondos líquidos disponibles que la compañía debe mantener.

HDI SEGUROS S.A.

Notas a los Estados Financieros
al 31 de diciembre de 2016

(6) Administración de riesgo, continuación

1. Riesgos financieros, continuación

1.1 Información cualitativa, continuación

(ii) Riesgo de liquidez, continuación

(ii.2) Objetivos, políticas, y procesos para gestionar el riesgo de liquidez

Con la finalidad de evitar situaciones donde no se dispone de recursos financieros lo suficientemente líquidos para cumplir con las obligaciones de pago y por lo tanto tener que realizar pérdidas producto de la venta de instrumentos en condiciones poco favorables, la compañía define mantener una porción de la cartera en instrumentos de corto plazo y fácil liquidación.

El riesgo de liquidez se gestiona mediante la proyección del flujo de caja, determinando un calce entre activos y pasivos y considera lo estipulado en la política de inversiones de disponer de una porción relevante de instrumentos de alta liquidez.

(ii.3) Cambios en a) o b) desde el ejercicio precedente

La política de inversiones se homologó en el proceso de fusión de HDI Seguros S.A y Aseguradora Magallanes S.A. y el documento vigente se aprobó en directorio en abril del 2016. En este documento se especifican con mayor detalle los montos a mantener en instrumentos de corto plazo y/o fácil liquidación para resguardar la liquidez de la compañía.

(iii) Riesgo de mercado

(iii.1) Exposición al riesgo y como se produce

La exposición al riesgo de mercado se produce por las posibles pérdidas por variaciones de precios de mercado que afecten negativamente a la cartera de activos.

Este riesgo se produce por las fluctuaciones de precios de inversiones de renta variable (por ejemplo: acciones, fondos mutuos o de inversión), monedas, tasas de interés y bienes raíces, entre otros.

HDI SEGUROS S.A.

Notas a los Estados Financieros
al 31 de diciembre de 2016

(6) Administración de riesgo, continuación

1. Riesgos financieros, continuación

1.1 Información cualitativa, continuación

(iii) Riesgo de mercado, continuación

(iii.2) Objetivos, políticas, y procesos para gestionar el riesgo de mercado

La Compañía se ha planteado como objetivo, obtener la mayor rentabilidad de la cartera de inversiones con un riesgo acotado, el cual se encuentra detallado en la política de inversiones aprobada por el Directorio.

La política de riesgo de mercado se basa en el cumplimiento de la política de inversiones, la cual contempla políticas y límites de concentración para gestionar este riesgo, proporcionando un enfoque coherente en la composición de la cartera, en donde se incluyen límites para la renta variable, monedas extranjeras, bienes raíces, entre otros. También se fijan límites para indicadores claves de riesgo de mercado como por ejemplo la duración máxima de la cartera de renta fija.

La cartera de inversiones se gestiona por un administrador externo de reconocido prestigio que fue aprobado por el Directorio y que es permanentemente evaluado.

Se informa al Directorio y al Comité Inversiones sobre el comportamiento y rentabilidad de la cartera, comparándolas con carteras de similar composición.

Inversiones en instrumentos que no se encuentren definidos en la política de inversiones o que excedan los límites establecidos, deben contar con la aprobación expresa del Directorio para su realización.

El riesgo de mercado se mide con el modelo de capital basado en riesgo publicado por la SVS. Este indicador, su relación al volumen total de cartera y la duración promedio de los instrumentos de renta fija se informan mensualmente al comité de riesgo.

(iii.3) Cambios en a) o b) desde el ejercicio precedente

La política de inversiones se homologó en el proceso de fusión de HDI Seguros S.A y Aseguradora Magallanes S.A. y el documento vigente se aprobó en directorio en abril del 2016. En este documento se agregan límites a la duración por instrumento y para la cartera de renta fija como un todo con el fin de mitigar el riesgo de tasa de interés. También se define un cambio estratégico que implica una transición hacia una menor participación de la renta variable lo que tiende a reducir los riesgos de mercado adicionalmente

HDI SEGUROS S.A.

Notas a los Estados Financieros
al 31 de diciembre de 2016

(6) Administración de riesgo, continuación

1. Riesgos financieros, continuación

1.2 Información cuantitativa

Datos cuantitativos resumidos acerca de su exposición de riesgo en la fecha de presentación

(i) Riesgo de crédito

El riesgo de crédito de los instrumentos financieros de la cartera al 31 de diciembre del 2016, calculado sobre los tipos de instrumentos con clasificación de riesgo, aplicando un porcentaje de riesgo de acuerdo a cada tipo de clasificación, resulta ser en promedio un 0.55%. Este indicador de riesgo de crédito se encuentra dentro del apetito definido por el Directorio en la política de inversiones, ya que los instrumentos en categoría AAA a A, representan el 99,8% de esta cartera.

(ii) Riesgo de liquidez

El riesgo de liquidez se considera bajo, dado el stock de caja que se maneja y la alta disponibilidad de instrumentos de renta fija en el corto plazo. A seguir se presenta el perfil de vencimiento de la cartera de renta fija local (en M\$).

Instrumento	1° Trim. 2017	2° Trim. 2017	3° Trim. 2017	4° Trim. 2017	> 2018	Total general
BB	67.001	629.946	1.878.278	3.241.951	39.243.075	45.060.251
BCP	-	-	-	-	1.007.541	1.007.541
BCU	293.052	-	540.658	-	552.746	1.386.456
BE	282.048	60.806	73.300	895.848	8.705.022	10.017.025
BTP	-	-	-	-	1.023.945	1.023.945
BTU	80.223	-	984.480	-	568.526	1.633.229
BU	-	-	-	-	223.286	223.286
DPF	5.488.645	752.311	407.795	295.261	-	6.944.012
DPR	711.332	3.013.203	1.046.851	-	-	4.771.385
LH	1.412	4.749	60	10.298	509.374	525.893
Total general	6.923.715	4.461.015	4.931.420	4.443.358	51.833.515	72.593.023

HDI SEGUROS S.A.

Notas a los Estados Financieros
al 31 de diciembre de 2016

(6) Administración de riesgo, continuación

1. Riesgos financieros, continuación

1.2 Información cuantitativa, continuación

(iii) Riesgo de mercado

El riesgo de mercado se mide con el modelo CBR definido por la SVS para las carteras de renta variable y renta fija. A 31 de Diciembre del 2016 el riesgo de mercado corresponde a un 3.83% del total de inversiones financieras en las categorías de activos mencionadas.

Información relacionada al riesgo considerando lo dispuesto en NIIF 7

(i) Riesgo de crédito

(i.1) Para cada clasificación de instrumento financiero.

El monto que mejor represente su máximo nivel de exposición al riesgo de crédito en la fecha de presentación, sin tener en cuenta ninguna garantía tomada ni otras mejoras crediticias:

Máximo Nivel de Exposición de Riesgo de Mercado de Instrumentos Financieros

Porcentaje de la cartera 0.55%

El valor en libros de los activos financieros que estarían en mora o que se habrían deteriorado, si no fuera porque sus condiciones han sido renegociadas:

La cartera de inversiones registra dos instrumentos que cumplen esa condición al 31 de diciembre del 2016.

Emisor	Nemotécnico	Valor Nominal	Valor Contable
La Polar	BLAPO-H	6.820	2.404
Araucana	BCCAR-A	80.000	60.806

HDI SEGUROS S.A.

Notas a los Estados Financieros
al 31 de diciembre de 2016

(6) Administración de riesgo, continuación

1. Riesgos financieros, continuación

1.2 Información cuantitativa, continuación

Información relacionada al riesgo considerando lo dispuesto en NIIF 7, continuación

(i) Riesgo de crédito, continuación

(i.2) Segmentar la cartera de inversiones de la Compañía según clasificación de riesgo (en M\$).

Instrumento	AAA	AA+	AA	AA-	A+	A	BBB+	C	N-1	Total general
BB	18.788.533	2.795.261	15.365.578	7.519.740	378.934	-	79.370	-	132.835	45.060.251
BCP	1.007.541	-	-	-	-	-	-	-	-	1.007.541
BCU	1.386.456	-	-	-	-	-	-	-	-	1.386.456
BE	-	855.681	3.551.259	4.447.693	383.524	715.657	-	63.210	-	10.017.025
BTP	474.961	-	-	-	-	-	-	-	548.984	1.023.945
BTU	1.633.229	-	-	-	-	-	-	-	-	1.633.229
BU	-	-	223.286	-	-	-	-	-	-	223.286
DPF	1.842.856	-	789.174	-	-	-	-	-	4.311.982	6.944.012
DPR	-	-	-	-	-	-	-	-	4.771.385	4.771.385
LH	83.715	57.988	60.758	79.568	133.164	110.700	-	-	-	525.893
Total general	25.217.292	3.708.930	19.990.055	12.047.000	895.622	826.357	79.370	63.210	9.765.186	72.593.023

(i.3) Revele para cada clase de activo financiero

- Un análisis de la antigüedad (por tramos) de los activos financieros en mora en la fecha de presentación, pero que no estén deteriorados; de la siguiente manera:

No existen instrumentos en mora en la cartera al 31 de diciembre del 2016.

- Un análisis de los activos financieros que se hayan determinado individualmente como deteriorados en la fecha de presentación, incluyendo los factores que la entidad ha considerado para determinar el deterioro; y

La cartera de inversiones no registra instrumentos deteriorados al 31 de diciembre del 2016.

- Para los montos que se hayan revelado anteriormente, una descripción de las garantías tomadas por la entidad para asegurar el cobro y de las otras mejoras crediticias, así como una estimación de su valor razonable, a menos que fuera impracticable hacerla.

HDI SEGUROS S.A.

Notas a los Estados Financieros
al 31 de diciembre de 2016

(6) Administración de riesgo, continuación

1. Riesgos financieros, continuación

1.2 Información cuantitativa, continuación

Información relacionada al riesgo considerando lo dispuesto en NIIF 7, continuación

(i) Riesgo de crédito, continuación

(i.3) Revele para cada clase de activo financiero, continuación

No se cuenta con garantías para asegurar el cobro ni mejoras crediticias.

- Cuando una entidad obtenga, durante el período, activos financieros o no financieros mediante la toma de posesión de garantías para asegurar el cobro, o ejecute otras mejoras crediticias (por ejemplo avales), y tales activos cumplan los criterios de reconocimiento de crediticias (por ejemplo avales), y tales activos cumplan los criterios de reconocimiento de otras Normas, la entidad revelará:
- La naturaleza y valor en libros de los activos obtenidos; y

No se han obtenido garantías para asegurar el cobro ni se han ejecutado mejoras crediticias.

- Cuando los activos no sean fácilmente convertibles en efectivo, sus políticas para enajenar o disponer por otra vía de tales activos, o para utilizarlos en sus operaciones.
- Por otra parte, describir el límite para administrar el riesgo crediticio de contraparte, de existir e incorporar una descripción de concentración con intermediarios, custodios, garantías comprometidas, etc.

La política de inversiones aprobada en directorio establece que no existe límite de inversión para instrumentos del estado. Para otros emisores se considera una clasificación mínima de A-, límites de concentración por emisor que van desde los 15% hasta los 10% en función de la clasificación de riesgo y una posición máxima del 15% en la suma de todos los emisores del rango A+/-.

La cartera de inversiones es administrada en su totalidad por Banco Santander Asset Management al 31 de diciembre de 2016.

(ii) Riesgo de liquidez

Un análisis de los vencimientos de los pasivos financieros que muestre los plazos contractuales de vencimiento remanentes.

La empresa no registra pasivos financieros al 31 de diciembre de 2016.

HDI SEGUROS S.A.

Notas a los Estados Financieros
al 31 de diciembre de 2016

(6) Administración de riesgo, continuación

1. Riesgos financieros, continuación

1.2 Información cuantitativa, continuación

Información relacionada al riesgo considerando lo dispuesto en NIIF 7, continuación

(ii) Riesgo de liquidez, continuación

(ii.1) Una descripción de cómo gestiona el riesgo de liquidez:

El riesgo de liquidez se gestiona mediante la proyección del flujo de caja, determinando un calce entre activos y pasivos y considera lo estipulado en la política de inversiones de disponer de una porción relevante de instrumentos de fácil liquidación.

El riesgo de liquidez se mide a través del calce entre activos y pasivos que se refleja en el flujo de caja proyectado.

- Detalle de inversiones no líquidas, de existir; y

No existen inversiones no líquidas al 31 de diciembre de 2016.

- Perfil de vencimientos de flujos de activos (en M\$).

Instrumento	1° Trim. 2017	2° Trim. 2017	3° Trim. 2017	4° Trim. 2017	> 2018	Total general
BB	67.001	629.946	1.878.278	3.241.951	39.243.075	45.060.251
BCP	-	-	-	-	1.007.541	1.007.541
BCU	293.052	-	540.658	-	552.746	1.386.456
BE	282.048	60.806	73.300	895.848	8.705.022	10.017.025
BTP	-	-	-	-	1.023.945	1.023.945
BTU	80.223	-	984.480	-	568.526	1.633.229
BU	-	-	-	-	223.286	223.286
DPF	5.488.645	752.311	407.795	295.261	-	6.944.012
DPR	711.332	3.013.203	1.046.851	-	-	4.771.385
LH	1.412	4.749	60	10.298	509.374	525.893
Total general	<u>6.923.715</u>	<u>4.461.015</u>	<u>4.931.420</u>	<u>4.443.358</u>	<u>51.833.515</u>	<u>72.593.023</u>

HDI SEGUROS S.A.

Notas a los Estados Financieros
al 31 de diciembre de 2016

(6) Administración de riesgo, continuación

1. Riesgos financieros, continuación

1.2 Información cuantitativa, continuación

Información relacionada al riesgo considerando lo dispuesto en NIIF 7, continuación

(iii) Riesgo de mercado

- Un análisis de sensibilidad para cada tipo de riesgo de mercado al que la entidad esté expuesta en la fecha de presentación, mostrando cómo podría verse afectado el resultado del ejercicio y el patrimonio debido a cambios en la variable relevante de riesgo, que sean razonablemente posibles en dicha fecha;

Los escenarios de estrés que se consideran en la medición del riesgo de mercado corresponden a los escenarios establecidos por la última versión vigente de la metodología CBR. La sensibilización usada se refiere a los riesgos de mercado asociados a renta variable (incluyendo fondos) y renta fija.

La sensibilidad calculada ante este escenario al 31 de diciembre del 2016 asciende a un 3,83% del valor de la cartera arriba especificada.

- Los métodos e hipótesis utilizados al elaborar el análisis de sensibilidad; y Parámetros básicos del cálculo:
 - Horizonte y período de cálculo del CBR: El horizonte de proyección del CBR, que es el tiempo sobre el cual es calculada la máxima pérdida probable, corresponderá a un año.
 - Determinación de la Volatilidad y Correlación: La volatilidad y correlación se calculan sobre la base de los retornos y tasas de interés asociadas a los factores de riesgo.
 - Nivel de confianza: El nivel de confianza usado corresponde a lo establecido en el modelo CBR para cada categoría de riesgo.
 - Moneda: El CBR de moneda es calculado en pesos.
- Los cambios habidos desde el ejercicio anterior en los métodos e hipótesis utilizados, así como las razones de tales cambios.

No se registran cambios.

HDI SEGUROS S.A.

Notas a los Estados Financieros
al 31 de diciembre de 2016

(6) Administración de riesgo, continuación

1. Riesgos financieros, continuación

Información relacionada al riesgo considerando lo dispuesto en NIIF 7, continuación

1.2 Información cuantitativa, continuación

(iii) Riesgo de mercado, continuación

Si la entidad elaborase un análisis de sensibilidad, tal como el del valor en riesgo, que reflejase las interdependencias entre las variables de riesgo (por ejemplo, entre los tipos de interés y de cambio) y lo utilizase para gestionar riesgos financieros, podrá utilizar ese análisis de sensibilidad en lugar del especificado en la NIIF 7.40. La entidad revelará también:

Al 31 de diciembre 2016 no se ha realizado este tipo de análisis, debido principalmente a que la cartera de inversiones no ha presentado volatilidades relevantes de su riesgo de mercado, principalmente debido a que la composición de riesgo de la cartera se encuentra limitada por la política de inversiones.

(iv) Utilización de productos derivados

La Compañía no ha utilizado derivados, de ser necesario en el futuro, se realizará solo con la aprobación del Directorio, definiéndose en ese momento las políticas y procedimientos para su utilización.

2. Riesgos de seguros

(i) Objetivos, Políticas y procesos para la Gestión de Riesgos de Seguros

(i.1) Reaseguro

La compañía se ha planteado como objetivo no exponer su patrimonio más allá del apetito de riesgo definido ante siniestros por las coberturas otorgadas en las pólizas, y con el fin de proteger la Compañía de riesgos catastróficos y/o de desviaciones importantes en los resultados técnicos, por frecuencia o severidad, la compañía contrata protecciones de reaseguro.

HDI SEGUROS S.A.

Notas a los Estados Financieros
al 31 de diciembre de 2016

(6) Administración de riesgo, continuación

2. Riesgos de seguros, continuación

(i) Objetivos, Políticas y procesos para la Gestión de Riesgos de Seguros, continuación

(i.1) Reaseguro, continuación

La política de reaseguros aprobada por el Directorio establece lo siguiente:

- Previo a contratar reaseguros se realiza un estudio de cada reasegurador con el cual se operará; dicho estudio considera la clasificación de riesgo que posee el reasegurador, información de Brokers respecto al reasegurador, los balances de éstas y cualquier otra información proveniente de medios de información.
- La Compañía establece contratos de reaseguro con compañías reaseguradoras que cumplan por lo menos con las clasificaciones de riesgo indicadas en las normas de la SVS.
- Los reaseguradores seleccionables para la colocación pasan por un filtro de "market list" aplicable a nivel del Grupo Talanx.
- La Compañía procede a un monitoreo permanente de la solvencia de sus reaseguradores a través de la revisión de la información pública disponible o propia.
- La compañía revisa anualmente las condiciones, coberturas, precios y condiciones de suscripción y retenciones de cada contrato de reaseguro.
- Es política de la compañía fijar los porcentajes de retención de cada ramo de acuerdo a evaluación efectuada por la Gerencia Técnica en base a capital disponible y factores de riesgos asociados al ramo.
- Los contratos de reaseguros, a diferencia de los contratos facultativos, son negociados anualmente y son intermediados por un corredor de reaseguro perteneciente al Grupo Talanx (Talanx Reinsurance Broker – TRB).
- Cada año, antes de la renovación y después de la renovación, el gerente técnico presenta el plan de renovación detallado y el resultado de la negociación al Directorio para la aprobación.
- Ante riesgos especiales, se contratan reaseguros facultativos, los que pueden ser colocados en forma directa o a través de corredores de reaseguros. Los criterios de aceptación de los reaseguradores que pueden operar con la compañía son los mismos que se mencionaron anteriormente.
- La Compañía con la finalidad de proteger su patrimonio ante siniestros de gran cuantía, se contratan coberturas catastróficas para todos los ramos, que presentan posibles eventos catastróficos.

La gestión de riesgos se basa principalmente en el cumplimiento de la política antes descrita, así como de su verificación por parte de la gerencia de contraloría y riesgo. Además, se reporta periódicamente al Directorio y el Comité Técnico sobre la evolución del resultado técnico de los distintos ramos.

HDI SEGUROS S.A.

Notas a los Estados Financieros
al 31 de diciembre de 2016

(6) Administración de riesgo, continuación

2. Riesgos de seguros, continuación

(i) Objetivos, Políticas y procesos para la Gestión de Riesgos de Seguros, continuación

(i.2) Cobranza

El objetivo de la Compañía es reducir las pérdidas de negocios y financieras que provocan la incobrabilidad de las primas de las pólizas en forma oportuna.

Las políticas de cobranza establecen la utilización de todos los medios de recaudación disponibles con la finalidad de dar a nuestros clientes la alternativa de pago que más les acomode. En caso de atraso en los pagos de las primas, la compañía cuenta con un departamento de cobranzas en donde se inician las gestiones, por norma general, de ser infructuosas estas gestiones de cobranza, se procede a la cancelación de la cobertura de las pólizas. En casos de riesgos específicos, especialmente en seguros irrevocables, se procura que el pago de las primas se efectúe al contado.

El proceso de gestión de riesgos se basa en la incorporación de controles de mitigación en los procesos de cobranza para evitar el incumplimiento de las políticas. Adicionalmente, la evolución de la cobranza y la provisión de incobrables se analizan en conjunto con los resultados de la compañía con frecuencia mensual a nivel de gerencia, comité ejecutivo y directorio.

(i.3) Distribución

La Compañía comercializa sus seguros utilizando todos los canales disponibles en el mercado: canal tradicional compuesto por corredores y agentes, red de concesionarios de automóviles, retail, canal bancario y directo, dentro de este último, el canal internet, con la finalidad de diversificar sus canales de distribución.

Los procesos de gestión del riesgo en los canales de distribución se basan en una gestión comercial que abarca a toda la red de sucursales y a todos los canales, con la finalidad de potenciar los vigentes y explorar nuevos actores dentro de estos canales. Las gerencias comerciales divididas por canal, reportan al Directorio y los comités comerciales estadísticas que muestran los resultados de su gestión y el cumplimiento de los objetivos.

(i.4) Mercado objetivo

La Compañía tiene como objetivo comercializar seguros de la mayoría de los ramos de seguros generales, con una alta participación en líneas personales, principalmente seguros de vehículos. En los últimos años los ramos varios han ido incrementando su participación, por lo que su mercado objetivo está orientado a ofrecer pólizas a personas y empresas.

HDI SEGUROS S.A.

Notas a los Estados Financieros
al 31 de diciembre de 2016

(6) Administración de riesgo, continuación

2. Riesgos de seguros, continuación

(i) Objetivos, Políticas y procesos para la Gestión de Riesgos de Seguros, continuación

(i.4) Mercado objetivo, continuación

También la Compañía ha desarrollado nichos específicos en los cuales no todo el mercado de seguros generales participa, como en el caso de seguro agrícola y garantía, teniendo como objetivo la diversificación de ramos y del riesgo asociado.

Las gerencias comerciales divididas por canal, reportan al Directorio y los comités comerciales estadísticas que muestran los resultados de su gestión en cada ramo y el cumplimiento de los objetivos.

(ii) Objetivos, políticas y procesos para la gestión de riesgo de mercado, liquidez y crédito en los contratos de seguros. Incluyendo la máxima exposición al riesgo (pérdidas máximas probables, suma asegurada, etc.).

(ii.1) Riesgo de mercado en contratos de seguros

El objetivo fijado por la Compañía con respecto al riesgo de mercado en contratos de seguros, es tomar en forma oportuna medidas para evitar que fluctuaciones en los precios de los componentes de los costos del seguro, afecten el resultado técnico. Dentro de los costos más significativos se encuentran, las condiciones de los contratos de los reaseguros y el costo de los siniestros, influenciado por la variación de la valorización de las pérdidas, por ejemplo aumento en el costo de los repuestos de los automóviles.

Como política se ha fijado que la tarificación de los seguros contenga como elemento, una estimación de los costos que componen el resultado técnico, de manera de fijar un precio que permita obtener un margen positivo.

El proceso de gestión de riesgos consiste en monitorear permanentemente el resultado técnico de los seguros, para corregir de inmediato las tarifas de ser necesario. Cabe mencionar que la Compañía comercializa seguros de corto plazo, por lo que ajuste en las tarifas comienza a corregir inmediatamente el resultado técnico.

HDI SEGUROS S.A.

Notas a los Estados Financieros
al 31 de diciembre de 2016

(6) Administración de riesgo, continuación

2. Riesgos de seguros, continuación

(i) Objetivos, políticas y procesos para la gestión de riesgo de mercado, liquidez y crédito en los contratos de seguros. Incluyendo la máxima exposición al riesgo (pérdidas máximas probables, suma asegurada, etc.), continuación

(ii.1) Riesgo de mercado en contratos de seguros, continuación

La Gerencia Técnica expone en Directorio y en el Comité Técnico los resultados técnicos de todos los ramos y presenta las acciones de corrección de ser necesarias.

Otro riesgo de mercado en los contratos de los seguros, es el efecto en resultados que pueda producir la variación del tipo de cambio (dólar), ya que gran parte de las primas se recaudan en UF, al igual que los pagos de los siniestros, y el flujo de pagos con los reaseguradores es en dólares. Desfases entre cobro de primas y pagos de reaseguros, y entre pagos de siniestros y cobro a reaseguradores, pueden generar pérdidas a la Compañía antes variaciones imprevistas del tipo de cambio. Para mitigar este riesgo, la gerencia de administración y finanzas, mantiene un balance entre activos y pasivos en dólares.

(ii.2) Riesgo de liquidez en contratos de seguros

El objetivo de la Compañía para el riesgo de liquidez es evitar incurrir en costos adicionales de financiamiento o por liquidación anticipada de inversiones producto de un descalce entre las obligaciones y el flujo de ingresos.

La gestión del riesgo de liquidez se basa en la mejor estimación del flujo de ingresos y egresos y la gestión de disponibilidad de fondos correspondientes.

(ii.3) Riesgo de crédito en contratos de seguros

El principal riesgo de crédito en los contratos de seguros se concentra en la posibilidad de que clientes y reaseguradores no cumplan con sus compromisos de pago con la Compañía.

Políticas y proceso de gestión de riesgos:

(ii.3.1) Clientes:

Las políticas de cobranza establecen la utilización de todos los medios de recaudación disponibles con la finalidad de dar a nuestros clientes la alternativa de pago que más les acomode.

En caso de atraso en los pagos de las primas, la compañía cuenta con un departamento de cobranzas en donde se inician las gestiones, por norma general, de ser infructuosas estas gestiones de cobranza, se procede a la cancelación de la cobertura de las pólizas. En los caso de riesgos específicos, como en el caso de seguro agrícola, el pago de las primas es al contado.

HDI SEGUROS S.A.

Notas a los Estados Financieros
al 31 de diciembre de 2016

(6) Administración de riesgo, continuación

2. Riesgos de seguros, continuación

(ii) Objetivos, políticas y procesos para la gestión de riesgo de mercado, liquidez y crédito en los contratos de seguros. Incluyendo la máxima exposición al riesgo (pérdidas máximas probables, suma asegurada, etc.), continuación

(ii.3) Riesgo de crédito en contratos de seguros, continuación

(ii.3.2) Reaseguros:

La política de reaseguros establece que previo a contratar reaseguros se realiza un estudio de cada reasegurador con el cual se operará; dicho estudio considera la clasificación de riesgo que posee el reasegurador, información de corredores respecto al reasegurador, los balances de éstas y cualquier otra información proveniente de medios de información disponibles. La Compañía establece contratos de reaseguro con compañías reaseguradoras que cumplan por lo menos con las clasificaciones de riesgo indicadas en las normas de la SVS y que se encuentren habilitados por el "market list" del Grupo Talanx. La Compañía procede a un monitoreo permanente de la solvencia de sus reaseguradores a través de la revisión de la información pública disponible o propia.

(iii) Exposición al riesgo de seguro, mercado, liquidez y crédito en los contratos de seguros

(iii.1) Riesgo de seguros

Se gestionan los siguientes riesgos:

- ✓ Tarificación
- ✓ Suscripción
- ✓ Diseño de productos
- ✓ Gestión de Siniestros
- ✓ Insuficiencia de reservas técnicas

La mayor exposición se encuentra cuantificada en la máxima pérdida retenida probable por evento definida en el apetito de riesgos de acuerdo a los contratos de reaseguros y de pérdidas obtenidas por deficiencias en los procesos de los riesgos mencionados anteriormente, para lo cual se cuenta con políticas y procedimientos para estos procesos, que incluyen niveles de aprobación, monitoreo y controles de mitigación.

HDI SEGUROS S.A.

Notas a los Estados Financieros
al 31 de diciembre de 2016

(6) Administración de riesgo, continuación

2. Riesgos de seguros, continuación

(iii) Exposición al riesgo de seguro, mercado, liquidez y crédito en los contratos de seguros, continuación

(iii.2) Riesgo de mercado

La mayor exposición al riesgo de mercado de los contratos de seguros, se encuentra reflejada en la reserva de insuficiencia de prima calculada al 31 de diciembre de 2016, la cual asciende a M\$1.782.382.

(iii.3) Riesgo de liquidez

Se encuentra en proceso la cuantificación de la mayor exposición al riesgo de liquidez.

(iii.4) Riesgo de crédito

Se encuentra en proceso la cuantificación de la mayor exposición al riesgo de crédito.

(iv) Metodología de Administración de riesgos de seguros, mercado, liquidez y crédito

Metodologías sobre la administración de los riesgos de seguros, han sido descritas anteriormente en este documento.

HDI SEGUROS S.A.

Notas a los Estados Financieros
al 31 de diciembre de 2016

(6) Administración de riesgo, continuación

2. Riesgos de seguros, continuación

(v) Concentración de Seguros, en función de la relevancia para las actividades de la Compañía

- Prima directa por zona geográfica/línea de negocios/moneda (en %)

Región	dic-16	%
I	2.513.620	1,1%
II	6.605.065	2,8%
III	2.694.708	1,2%
IV	3.649.132	1,6%
V	16.868.169	7,3%
VI	8.719.051	3,7%
VII	7.042.495	3,0%
VIII	12.082.024	5,2%
IX	5.590.656	2,4%
X	12.626.836	5,4%
XI	763.795	0,3%
XII	1.373.625	0,6%
XIV	5.335.804	2,3%
XV	774.248	0,3%
Metropolitana	145.968.288	62,8%
Total	<u>232.607.516</u>	<u>100,0%</u>

Línea de Negocio	dic-16	%
Incendio	13.291.300	5,7%
Pérdida beneficios	2.639.457	1,1%
Terremoto	17.917.310	7,7%
Vehículos	125.798.993	54,1%
Transportes	9.050.996	3,9%
Robo	3.582.834	1,5%
Cascos	1.553.499	0,7%
Otros	58.773.127	25,3%
Total	<u>232.607.516</u>	<u>100,0%</u>

HDI SEGUROS S.A.

Notas a los Estados Financieros
al 31 de diciembre de 2016

(6) Administración de riesgo, continuación

2. Riesgos de seguros, continuación

(vi) Análisis de Sensibilidad

- Informar los métodos y las hipótesis utilizados al elaborar el análisis de sensibilidad;

Para la sensibilización de las variables técnicas del negocio, se tomó como base las recomendaciones de la documentación de CBR emitida por la SVS y se han tomado los parámetros indicados para el tratamiento de los riesgos de mercado, de crédito y técnico, dentro de los cuales se han considerado las tasas de interés, el tipo de cambio, la inflación y los riesgos emanados de los contratos de seguros.

Adicionalmente se elaboran estudios para los siguientes factores de riesgo:

- Ocurrencia de eventos catastróficos

En preparación a la renovación de los contratos de reaseguro catastróficos se elabora un estudio de PML. Este análisis se prepara tomando como base la cartera del 31 de diciembre anterior y simula las posibles pérdidas ante eventos de terremoto de distinta gravedad.

Los resultados del estudio definen la capacidad de la cobertura catastrófica a contratar, de tal forma para estar cubierto, como mínimo, ante un evento con período de recurrencia de 200 años.

La Compañía además contrata una cobertura de reaseguro que cubre el 100% de la prima originada por la primera reinstalación bajo el contrato de reaseguro catastrófico. De esta forma se entiende que el impacto de un evento catastrófico se encontraría limitado a la prioridad del contrato en exceso de pérdida que asciende actualmente a UF25.000.

Acerca de la prioridad del contrato es importante destacar que la Compañía tiene debidamente constituida la Reserva Catastrófica de Terremoto, según establecido en la NCG N°306.

HDI SEGUROS S.A.

Notas a los Estados Financieros
al 31 de diciembre de 2016

(6) Administración de riesgo, continuación

2. Riesgos de seguros, continuación

(vi) Análisis de Sensibilidad, continuación

- Variación en el comportamiento siniestral

La Compañía ha definido que la variable de mayor incidencia en los resultados técnicos es la siniestralidad, la que es controlada mediante una adecuada gestión de los riesgos técnicos del seguro. Se realizan cálculos de sensibilidad para determinar el efecto de un punto porcentual de variación en la siniestralidad neta en el resultado de la Compañía, es así como este cálculo al 31 de diciembre 2016 arroja MM\$1.612 de variación en el resultado anual esperado.

3. Control interno

La Compañía cuenta con un sistema de control interno que contempla básicamente políticas, procedimientos y actividades que contribuyen a la fiabilidad de la información financiera, la eficacia y eficiencia de las operaciones y el cumplimiento de las de las leyes y regulaciones.

El Gobierno Corporativo de la Compañía ha sido establecido bajo la siguiente estructura:

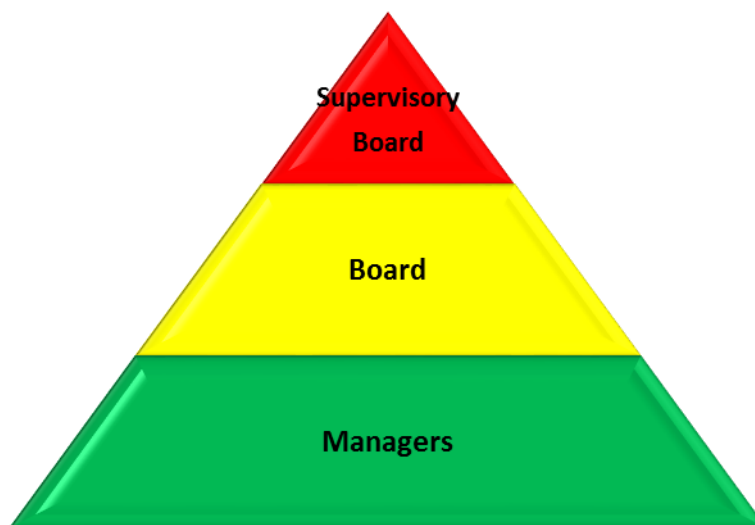

HDI SEGUROS S.A.

Notas a los Estados Financieros
al 31 de diciembre de 2016

(6) Administración de riesgo, continuación

3. Control interno, continuación

El Supervisory Board o Directorio define los roles, responsabilidades y procesos de toma de decisiones y delegación de funciones.

El Board o Comité Ejecutivo está compuesto por el Gerente General, Gerente Corporativo Técnico, Gerente Corporativo Comercial Corredores, Gerente Corporativo Dealers & Affinity y el Gerente Corporativo Administración y Finanzas. El Board se encarga de temas de desarrollo estratégico, recursos humanos, gobernabilidad, difusión, remuneraciones, ética y cumplimiento.

El tercer nivel está compuesto por Gerentes, Subgerentes y Jefes de Área, los cuales llevan a cabo las directrices entregadas por el Board, monitorean su cumplimiento y generan un feedback oportuno.

La Compañía posee un buen sistema de Control Interno, tanto automático, dentro de sus propios sistemas informáticos relacionados con la operación de seguros, como controles manuales y de performance desarrollados por cada área.

Con objeto de mantener una gobernabilidad sana en la Compañía, el Directorio de la Compañía define en forma clara los roles y responsabilidades y los pasos de toma de decisiones y delegación de funciones, no obstante, debe tenerse presente que aunque algunas facultades pueden haber sido delegadas, el Directorio es el responsable último por el éxito o fracaso de la Compañía.

El Directorio ha establecido como medio de control y toma de decisiones, delegar responsabilidad a los comités que se describen a continuación:

(i) Comité ejecutivo

Este comité se encarga de temas de desarrollo estratégico, recurso humano, gobernabilidad, difusión, remuneraciones, ética y/o cumplimiento

(ii) Comité de remuneraciones

Este comité está integrado por Presidente y vicepresidente de Directorio y CEO. Este comité sesiona cada vez que lo amerite y trata sobre los aumentos de rentas y compensaciones de los altos ejecutivos de la compañía.

HDI SEGUROS S.A.

Notas a los Estados Financieros
al 31 de diciembre de 2016

(6) Administración de riesgo, continuación

3. Control interno, continuación

(iii) Comité de Riesgo

- ✓ Establece políticas y estrategias de gestión de riesgo de acuerdo a los lineamientos establecidos por el Directorio.
- ✓ Supervisa el proceso de gestión de riesgo, las herramientas y cualquier otro aspecto relevante relacionados con la gestión de riesgo.

(iv) Comité de Auditoría

- ✓ Asegurar que el plan anual de auditoría interna incluya revisiones de los procesos de gestión de riesgo de acuerdo a las metodologías definidas.
- ✓ Supervisar la efectividad del proceso de gestión de riesgo y el cumplimiento con los requerimientos de gobierno corporativo.

(v) Comité Técnico

- ✓ Establecer las Políticas de suscripción y reaseguros
- ✓ Dar cuenta del resultado técnico por ramos y canal.
- ✓ Aprobar o Rechazar siniestros en conflicto.
- ✓ Analizar las posibilidades de relanzar productos
- ✓ Informar sobre cúmulos de terremoto.

(vi) Comité Comercial Canal Corredores

- ✓ Establecer las Políticas de ventas del canal corredores
- ✓ Dar cuenta de las ventas por ramo, canal y zona.
- ✓ Analizar nuevos mercados y productos

(vii) Comité Comercial Canal Dealers y Masivos

- ✓ Establecer las Políticas de ventas del canal Dealers, Masivos e Internet
- ✓ Dar cuenta de las ventas por ramo, canal y zona.
- ✓ Analizar nuevos mercados y productos

HDI SEGUROS S.A.

Notas a los Estados Financieros
al 31 de diciembre de 2016

(6) Administración de riesgo, continuación

3. Control interno, continuación

(viii) Comité de Inversiones

- ✓ Los temas tratados son relacionados con las inversiones que mantiene la compañía y comportamiento del mercado.

(ix) Comité de Compliance

- ✓ Los temas tratados son de cumplimiento normativo y de las políticas de compliance.

Los Comités cuentan con la participación de directores y ejecutivos de la Compañía, quienes se reúnen mensualmente, o de acuerdo a la periodicidad definida por cada comité y permiten mejorar la eficiencia del Directorio, en cuanto a que se les entrega información relevante para la toma de decisiones y así puedan realizar un adecuado monitoreo de la Compañía.

Adicionalmente a las minutas de los Comités, se entregan al Directorio informes estratégicos de controles internos como los informes de los auditores internos y externos, clasificadoras de riesgos, informes de solvencia y de gestión de riesgos. Estos informes son revisados periódicamente por el Directorio definiendo planes de acción para corregir cualquier problema material de control que exista.

(7) Efectivo y efectivo equivalente

El detalle del efectivo y efectivo equivalente es el siguiente:

Efectivo y efectivo equivalente	CLP	USD	EUR	Otra	Total
Efectivo en caja	713.679	-	-	-	713.679
Bancos	6.722.101	1.609.532	-	-	8.331.633
Equivalente al Efectivo	3.692.936	-	-	-	3.692.936
Total Efectivo y efectivo equivalente	11.128.716	1.609.532	-	-	12.738.248

HDI SEGUROS S.A.

Notas a los Estados Financieros
al 31 de diciembre de 2016

(8) Activos financieros a valor razonable

(a) Inversiones a valor razonable

El detalle al 31 de diciembre de 2016, de las inversiones financieras medidas a valor razonable con efecto en resultados, se presenta en el siguiente cuadro:

	Nivel 1	Nivel 2	Nivel 3	TOTAL	Costo Amortizado	Efecto en Resultado	Efecto en Otros Resultados Integrales
	M\$	M\$	M\$	M\$	M\$	M\$	M\$
INVERSIONES NACIONALES	63.251.184	8.022.461	-	71.273.645	70.370.754	902.890	-
Renta Fija	60.877.627	8.022.461	-	68.900.088	68.149.876	750.212	-
Instrumentos del Estado	5.051.172	-	-	5.051.172	5.031.086	20.086	-
Instrumentos Emitidos por el Sistema Financiero	45.809.430	8.022.461	-	53.831.891	53.214.767	617.124	-
Instrumento de Deuda o Crédito	10.017.025	-	-	10.017.025	9.904.023	113.002	-
Instrumentos de Empresas Nacionales	-	-	-	-	-	-	-
Transados en el Extranjero	-	-	-	-	-	-	-
Mutuos hipotecarios	-	-	-	-	-	-	-
Otros	-	-	-	-	-	-	-
Renta Variable	2.373.557	-	-	2.373.557	2.220.878	152.678	-
Acciones de Sociedades Anónimas Abiertas	444.154	-	-	444.154	487.844	(43.690)	-
Acciones de Sociedades Anónimas Cerradas	14.905	-	-	14.905	19.011	(4.107)	-
Fondos de Inversión	1.914.498	-	-	1.914.498	1.714.023	200.475	-
Fondos Mutuos	-	-	-	-	-	-	-
Otros	-	-	-	-	-	-	-
INVERSIONES EN EL EXTRANJERO	1.151.304	-	-	1.151.304	1.125.728	25.577	-
Renta Fija	-	-	-	-	-	-	-
Títulos emitidos por Estados y Bancos Centrales Extranjeros	-	-	-	-	-	-	-
Títulos emitidos por Bancos y Financieras Extranjeras	-	-	-	-	-	-	-
Títulos emitidos por Empresas Extranjeras	-	-	-	-	-	-	-
Renta Variable	1.151.304	-	-	1.151.304	1.125.728	25.577	-
Acciones de Sociedades Extranjeras	-	-	-	-	-	-	-
Cuotas de Fondos de Inversión Extranjeros	833.748	-	-	833.748	835.586	(1.838)	-
Cuotas de Fondos de Inversión Constituidos en el país cuyos activos están invertidos en valores extranjeros	-	-	-	-	-	-	-
Cuotas de Fondos Mutuos Extranjeros	-	-	-	-	-	-	-
Cuotas de Fondos Mutuos Constituidos en el País cuyos Activos están invertidos en valores extranjeros	-	-	-	-	-	-	-
Otros	317.556	-	-	317.556	290.142	27.415	-
DERIVADOS	-	-	-	-	-	-	-
Derivados de cobertura	-	-	-	-	-	-	-
Derivados de inversión	-	-	-	-	-	-	-
Otros	-	-	-	-	-	-	-
TOTAL	64.402.488	8.022.461	-	72.424.949	71.496.482	928.467	-

HDI SEGUROS S.A.

Notas a los Estados Financieros
al 31 de diciembre de 2016

(8) Activos financieros a valor razonable, continuación

(a) Inversiones a valor razonable, continuación

Nivel 1: instrumentos cotizados con mercados activos, donde el valor razonable está determinado por el precio observado en dichos mercados.

Nivel 2: instrumentos cotizados con mercados no activos, donde el valor razonable se determina utilizando una técnica o modelos de valoración, sobre la base de información de mercado. Adicionalmente, se debe indicar la política contable utilizada en relación a la variación de los factores que se consideran para establecer el precio.

Nivel 3: instrumentos no cotizados, donde también el valor razonable se determina utilizando técnicas o modelos de valoración, salvo que con la información disponible no sea posible determinar un valor razonable de manera fiable, en cuyo caso se valoriza a costo histórico. Adicionalmente, se debe revelar el modelo utilizado.

(b) Derivados de cobertura de inversión

A la fecha de cierre de los presentes estados financieros, la Compañía no mantiene en cartera este tipo de activos.

(9) Activos financieros a costo amortizado

(a) Inversiones a costo amortizado

A la fecha de cierre de los presentes estados financieros, la Compañía no mantiene en cartera este tipo de activos.

(b) Operaciones de compromisos efectuados sobre instrumentos financieros

A la fecha de cierre de los presentes estados financieros, la Compañía no mantiene en cartera este tipo de activos.

(10) Préstamos

A la fecha de cierre de los presentes estados financieros, la Compañía no mantiene en cartera este tipo de activos.

(11) Inversiones seguros con cuenta única de inversión (CUI)

La Compañía no opera en seguros de vida, por lo tanto, no le es aplicable esta nota.

HDI SEGUROS S.A.

Notas a los Estados Financieros
al 31 de diciembre de 2016

(12) Participaciones en entidades del grupo

(a) Participaciones en empresas subsidiarias (filiales)

La Compañía no posee participaciones en empresas subsidiarias (filiales) al 31 de diciembre de 2016.

(b) Participaciones en empresas subsidiarias (coligadas)

La Compañía no posee participaciones accionarias en empresas coligadas al 31 de diciembre de 2016.

(c) Cambio en inversiones en empresas

La compañía no posee inversiones empresa por este concepto al 31 de diciembre de 2016.

HDI SEGUROS S.A.

Notas a los Estados Financieros
al 31 de diciembre de 2016

(13) Otras notas de inversiones financieras

La conciliación de los movimientos de inversiones al 31 de diciembre de 2016 se presenta en el siguiente cuadro:

(a) Movimiento de la cartera de inversiones

	Valor razonable M\$	Costo Amortizado M\$
Saldo inicial	60.832.331	-
Adiciones	121.865.073	-
Ventas	(59.452.844)	-
Vencimientos	(51.320.438)	-
Devengo de intereses	1.711.011	-
Prepagos	-	-
Dividendos	9.451	-
Sorteo	-	-
Valor razonable Utilidad/Pérdida reconocida en:	-	-
Resultado	1.618.235	-
Patrimonio	(206.953)	-
Deterioro	-	-
Diferencia de tipo de cambio	(156.577)	-
Utilidad o pérdida por unidad reajutable	1.218.596	-
Reclasificación (1)	-	-
Otros (2)	-	-
Saldo final	76.117.885	-

(b) Garantías

Durante el año 2016 la Compañía no ha entregado ni recibido garantías que deban ser informadas.

(c) Instrumentos financieros compuestos por derivados implícitos

La Compañía no ha emitido instrumentos que contengan un componente de pasivo y de patrimonio, que incorpore varios derivados implícitos cuyos valores fuesen interdependientes al 31 de diciembre de 2016.

(d) Tasa de Reinversión – TSA-NCG N°209

La entidad no ha emitido instrumentos que contengan un componente de pasivo y de patrimonio, que incorpore varios derivados implícitos cuyos valores fuese interdependientes al 31 de diciembre de 2016.

HDI SEGUROS S.A.

Notas a los Estados Financieros
al 31 de diciembre de 2016

(13) Otras notas de inversiones financieras, continuación

(e) Información cartera de inversiones

Al 31 de diciembre de 2016 la información de la cartera de inversiones de acuerdo con lo instruido de la Norma de Carácter General N°159 se resume en el siguiente cuadro:

Tipo de Inversión (Títulos del N°1 y 2 del Art N°21 del DFL 251)	Monto al 31.12.2016			Monto Cuenta por Tipo de Instrumento (Seguros CUI) (2)	Total Inversiones (1)+(2) (3)	Inversiones Custodiables en \$ (4)	% Inversiones Custodiables (4)/(3) (5)	Detalle de Custodia de Inversiones (Columna N°3)											
	Costo Amortizado (1)	Valor Razonable (1)	Total (1)					Empresa de Depósito y Custodia de Valores				Banco		Otro		Compañía			
								Monto (6)	% c/r Total Inv. (7)	% c/r Inversiones Custodiables (8)	Nombre de Empresa Custodia de Valores (9)	Monto (10)	% c/r Total Inv. (11)	Nombre del Banco Custodio (12)	Monto (13)	% (14)	Nombre de Custodio (15)	Monto (16)	% (17)
Instrumentos del Estado	-	5.051.171	5.051.171	-	5.051.171	5.051.171	100%	5.051.171	100%	100%	Deposito Central de Valores	-	0%	-	-	0%	-	-	0%
Instrumentos Sistema Bancario	-	57.524.827	57.524.827	-	57.524.827	57.524.827	100%	57.524.827	100%	100%	Deposito Central de Valores	-	0%	-	-	0%	-	-	0%
Bonos de Empresa	-	10.017.025	10.017.025	-	10.017.025	10.017.025	100%	10.017.025	100%	100%	Deposito Central de Valores	-	0%	-	-	0%	-	-	0%
Mutuos Hipotecarios	-	-	-	-	-	-	0%	0	0%	0%	-	-	0%	-	-	0%	-	-	0%
Acciones S.A. Abiertas	-	444.154	444.154	-	444.154	444.154	100%	444.154	100%	100%	Deposito Central de Valores	-	0%	-	-	0%	-	-	0%
Acciones S.A. Cerradas	-	14.905	14.905	-	14.905	-	0%	0	0%	0%	-	-	0%	-	-	0%	-	14.905	100%
Fondos de Inversión	-	1.914.498	1.914.498	-	1.914.498	1.914.498	100%	1.914.498	100%	100%	Deposito Central de Valores	-	0%	-	-	0%	-	-	0%
Fondos Mutuos	-	-	-	-	-	-	0%	0	0%	100%	Deposito Central de Valores	-	0%	-	-	0%	-	-	0%
Total	-	74.966.580	74.966.580	-	74.966.580	74.951.675		74.951.675				-	-	-	-	-	-	14.905	0,0002

HDI SEGUROS S.A.

Notas a los Estados Financieros
al 31 de diciembre de 2016

(13) Otras notas de inversiones financieras, continuación

(f) Inversión en cuotas de fondos por cuenta de los asegurados - NCG N°176

La Compañía no ha efectuado inversiones en cuotas de fondos por cuenta de los asegurados al 31 de diciembre de 2016.

(14) Inversiones inmobiliarias

(a) Propiedades de inversión

Conceptos	Terrenos M\$	Edificios M\$	Otros M\$	Total M\$
Saldo al 01.01.2016	-	488.439	-	488.439
Más: Adiciones, mejoras y transferencias	115.617	3.042.840	-	3.158.457
Menos: Ventas, bajas y transferencias	-	-	-	-
Menos: Depreciación acumulada	-	(866.329)	-	(866.329)
Ajustes por revaloración	3.353	102.409	-	105.762
Otros	-	-	-	-
Valor Contable Propiedades de Inversión	118.970	2.767.359	-	2.886.329
Valor razonable a la fecha de cierre (1)	-	-	-	-
Deterioro (Provisión)	(2.007)	(961)	-	(2.968)
Valor Final a la fecha de cierre	116.963	2.766.398	-	2.883.361

(1) Se debe indicar el valor de la menor tasación

Propiedades de inversión				
Valor Final Bienes Raíces nacionales	116.963	2.766.398	-	2.883.361
Valor Final Bienes Raíces Extranjero	-	-	-	-
Valor Final a la fecha de cierre	116.963	2.766.398	-	2.883.361

(b) Cuentas por cobrar leasing

Al 31 de diciembre de 2016 la Compañía no mantiene bienes raíces que hayan sido otorgados en arriendo con opción de venta, según lo indicado en la Norma de Carácter General N°316 o la que la reemplace.

HDI SEGUROS S.A.

Notas a los Estados Financieros
al 31 de diciembre de 2016

(14) Inversiones inmobiliarias, continuación**(c) Propiedades de uso propio**

Al 31 de diciembre de 2016, el movimiento de las propiedades de uso propio se presenta en el siguiente cuadro:

Conceptos	Terrenos M\$	Edificios M\$	Otros M\$	Total M\$
Saldo Inicial al 01.01.2016	846.842	4.844.882	-	5.691.724
	-	-	-	-
Más: Adiciones, mejoras y transferencias	169.581	416.020	-	585.601
Menos: Ventas, bajas y transferencias	(66.731)	(2.921.624)	-	(2.988.355)
Menos: Depreciación del ejercicio	-	(489.844)	-	(489.844)
Ajustes por revalorización	(22.763)	646.757	-	623.994
Otros	-	-	-	-
Valor Contable Propiedades de uso Propio	926.929	2.496.191	-	3.423.120
Valor razonable a la fecha de cierre (1)	-	-	-	-
Deterioro (Provisión)	-	(7.099)	-	(7.099)
Valor Final a la fecha de cierre	926.929	2.489.092	-	3.416.021

HDI SEGUROS S.A.

Notas a los Estados Financieros
al 31 de diciembre de 2016

(15) Activos no corrientes mantenidos para la venta

Al 31 de diciembre de 2016, la Compañía no ha clasificado ninguno de sus activos no corrientes como mantenidos para la venta.

(16) Cuentas por cobrar asegurados

(a) Saldos adeudados por asegurados

El detalle de los saldos de primas por cobrar adeudados a la Compañía al 31 de diciembre de 2016, se presenta a continuación:

Concepto	Saldos con empresas relacionadas M\$	Saldos con terceros M\$	Total M\$
Cuentas por cobrar asegurados.	-	107.059.669	107.059.669
Cuentas por cobrar Coaseguro (Líder)	-	3.582.598	3.582.598
Deterioro	-	5.080.374	5.080.374
Total	-	105.561.893	105.561.893

Activos corrientes (corto plazo)	-	104.210.293	104.210.293
Activos no corrientes (largo plazo)	-	1.351.600	1.351.600

HDI SEGUROS S.A.

Notas a los Estados Financieros
al 31 de diciembre de 2016

(16) Cuentas por cobrar asegurados, continuación

(b) Deudores por primas por vencimiento

El detalle de los deudores por primas por vencimiento al 31 de diciembre de 2016, se presenta en el siguiente cuadro en M\$:

Los depósitos no identificados ajustados en el rubro Cuentas por cobrar Asegurados por M\$ 3.949.263, se han aperturado en "3. Ajustes por no identificación en Primas a Asegurados, en base a la proporcionalidad de los vencimientos anteriores a la fecha de los Estados financieros por M\$ 1.328.473, el exceso de depósitos no identificados por M\$ 2.620.790, fue aplicado a los vencimientos posteriores a la fecha de vencimientos de los estados financieros, específicamente en mes J+1.

Vencimientos de Saldos	Primas Documentadas	Primas Seguros Seguro Inv. y Sob. DL 3500	Primas Asegurados				Sin Especificar Forma de Pago	Cuentas por Cobrar Coaseguro (Líder)	Otros Deudores
			Con Especificación de Forma de Pago						
			Plan Pago PAC	Plan Pago PAT	Plan Pago CUP	Plan Pago Cía.			
SEGUROS REVOCABLES									
1. Vencimientos anteriores a la fecha de los estados financ.	75	-	147.059	1.031.756	-	9.588.512	-	261.763	266.694
meses anteriores	-	-	1.341	329	-	853.435	-	2.636	29.780
mes j-3	-	-	112	495	-	243.841	-	773	2.629
mes j-2	-	-	1.199	1.355	-	399.130	-	14.426	8.243
mes j-1	-	-	20.135	5.823	-	1.283.143	-	162.880	59.639
mes j	75	-	124.272	1.023.754	-	6.808.963	-	81.048	166.403
2. Deterioro	-	-	22.881	8.002	-	3.111.980	-	261.763	116.052
-Pagos vencidos	-	-	22.881	8.002	-	3.111.980	-	261.763	116.052
-Voluntario	-	-	-	-	-	-	-	-	-
3. Ajustes por no identificación	71	-	124.178	977.269	-	6.476.532	-	-	-
4. Subtotal (1-2-3)	4	-	-	46.485	-	-	-	-	150.642
5. Vencimiento posteriores a la fecha de los estados financ.	1.912	-	29.292.590	8.304.499	-	63.971.537	-	3.487.509	2.179.040
mes j+1	353	-	3.541.516	1.107.639	-	9.686.851	-	378.992	242.620
mes j+2	222	-	3.413.238	1.020.015	-	9.578.019	-	228.682	149.744
mes j+3	222	-	3.191.281	946.313	-	8.066.063	-	186.542	129.458
meses posteriores	1.115	-	19.146.555	5.230.532	-	36.640.604	-	2.693.293	1.657.218
6. Deterioro	-	-	2.190	4.010	-	614.705	-	3.487.509	95.441
-Pagos vencidos	-	-	2.190	4.010	-	614.705	-	3.487.509	95.441
-Voluntario	-	-	-	-	-	-	-	-	-
7. Sub-Total (5-6)	1.912	-	29.290.400	8.300.489	-	63.356.832	-	-	2.083.599
SEGUROS NO REVOCABLES									
8. Vencimiento anteriores a la fecha de los estados financ.	-	-	-	-	-	1.103.417	-	-	1.220
9. Vencimiento posteriores a la fecha de los estados financ.	-	-	1.123	355	-	2.152.648	-	-	487
10. Deterioro	-	-	-	-	-	926.500	-	-	1.220
11. Sub-Total (8+9-10)	-	-	1.123	355	-	2.329.565	-	-	487
12. TOTAL (4+7+11)	1.916	-	29.291.523	8.347.329	-	65.686.397	-	-	2.234.728
13. Crédito no exigible de fila 4	-	-	-	-	-	-	-	-	M/Nacional
14. Crédito no vencido seguros revocables	1.912	-	29.290.400	8.300.489	-	63.356.832	-	-	2.083.599
									M/Extranjera
									9.049.904

HDI SEGUROS S.A.

Notas a los Estados Financieros
al 31 de diciembre de 2016

(16) Cuentas por cobrar asegurados, continuación

(c) Evolución del deterioro asegurado

La evolución del deterioro de las cuentas por cobrar de la Compañía al 31 de diciembre de 2016, es el siguiente:

Cuadro de evolución del deterioro (1)	Cuentas por cobrar de seguros. M\$	Cuentas por cobrar Coaseguro (Líder) M\$	Total M\$
Saldo inicial al 01/01	1.737.394	111.364	1.848.758
Disminución y aumento de la provisión por deterioro	3.161.548	70.068	3.231.616
Recupero de cuentas por cobrar de seguros	-	-	-
Castigo de cuentas por cobrar	-	-	-
Variación por efecto de tipo de cambio	-	-	-
Total (=)	4.898.942	181.432	5.080.374

(1) La Compañía contabiliza las cuentas por cobrar de seguros y el correspondiente deterioro e incobrabilidad en conformidad con lo establecido en la Circular N°1.499 y su modificación posterior mediante Circular N°1.559.

(17) Deudores por operaciones de reaseguro

(a) Saldos adeudados por reaseguro

Los saldos al 31 de diciembre de 2016, adeudados a la Compañía por entidades reaseguradoras, se resumen en el siguiente cuadro:

Concepto	Saldos con empresas relacionadas M\$	Saldos con terceros M\$	Total M\$
Primas por cobrar de reaseguros.	-	-	-
Siniestros por cobrar reaseguradores	5.705.941	24.272.469	29.978.410
Activos por reaseguros no proporcionales	-	-	-
Otras deudas por cobrar de reaseguros.	-	1.041.562	1.041.562
Deterioro	-	668.667	668.667
Total (=)	5.705.941	24.645.364	30.351.305
Activos por reaseguros no proporcionales revocables	-	-	-
Activos por reaseguros no proporcionales no revocables	-	-	-
Total Activos por Reaseguros no proporcionales	-	-	-

HDI SEGUROS S.A.

Notas a los Estados Financieros
al 31 de diciembre de 2016

(17) Deudores por operaciones de reaseguro, continuación

(b) Evolución del deterioro por reaseguro

Cuadro de evolución del deterioro (1)	Primas por cobrar de reaseguros M\$	Siniestros por cobrar reaseguradores M\$	Activos por Reaseguros no proporcionales M\$	Otras deudas por cobrar de reaseguros M\$	Total Deterioro M\$
Saldo inicial al 01/01 /2016	-	448.652	-	692.197	1.140.849
Disminución y aumento de la provisión por deterioro	-	(64.859)	-	(407.323)	(472.182)
Recupero de cuentas por cobrar de reaseguros	-	-	-	-	-
Castigo de cuentas por cobrar	-	-	-	-	-
Variación por efecto de tipo de cambio	-	-	-	-	-
Total (=)	-	383.793	-	284.874	668.667

- (1) La compañía utiliza como método para determinar el deterioro de estas cuentas de acuerdo a lo establecido en Circular N°848 de fecha 31 de enero de 1989.

HDI SEGUROS S.A.

Notas a los Estados Financieros
al 31 de diciembre de 2016

(17) Deudores por operaciones de reaseguro, continuación

(c) Siniestros por cobrar a reaseguradores

Al 31 de diciembre de 2016, los siniestros por cobrar a reaseguradores nacionales se presentan en el siguiente cuadro, valores en M\$:

REASEGURADORES Y/O CORREDORES DE REASEGURO								RIESGOS NACIONALES
Nombre corredor de reaseguro	COOPER GAY CHILE S.A.	JLT CHILE CORREDORES DE REASEGURO LIMITADA	RSG RISK SOLUTIONS GROUP CHILE CORREDORES DE REASEGURO S.A.	WILLIS CORREDORES DE REASEGURO LIMITADA				
Código corredor de reaseguro	C-221	C-246	C-229	C-031				
Nombre Reasegurador	ACE SEGUROS S. A.	ACE SEGUROS S. A.	ACE SEGUROS S. A.	COMPANIA DE SEGUROS GENERALES S.A.	ACE SEGUROS S. A.	ORION COMPANIA DE SEGUROS	COMPANIA DE SEGUROS G. CONSORCIO NACIONAL DE SEGUROS S.A.	
Código de Identificación	99225000-3	99225000-3	99225000-3	96642610-1	99225000-3	76042965-1	96654180-6	
Tipo de Relación R/NR	NR	NR	NR	NR	NR	NR	NR	
País	CHILE	CHILE	CHILE	CHILE	CHILE	CHILE	CHILE	
Código Clasificador de Riesgo 1	FELLER	FELLER	FELLER	FITCH	FELLER	FELLER	FELLER	
Código Clasificador de Riesgo 2	HUMPHREYS	HUMPHREYS	HUMPHREYS	HUMPHREYS	HUMPHREYS	ICR	FITCH	
Clasificación de Riesgo 1	AA-	AA-	AA-	AA+	AA-	A	A+	
Clasificación de Riesgo 2	AA-	AA-	AA-	AA	AA-	A	A+	
Fecha Clasificación 1	31/05/2016	31/05/2016	31/05/2016	31/12/2015	31/05/2016	07/04/2016	29/04/2016	
Fecha Clasificación 2	28/07/2016	28/07/2016	28/07/2016	01/09/2016	28/07/2016	01/04/2016	29/07/2016	
SALDOS ADEUDADOS								
Meses anteriores	1.568	514	14.893	6.389	-	-	-	23.364
(mes j-5)	-	-	-	-	-	-	-	-
(mes j-4)	-	-	-	-	-	-	-	-
(mes j-3)	-	-	-	-	-	-	-	-
(mes j-2)	-	-	-	-	-	-	-	-
(mes j-1)	-	-	-	-	-	-	-	-
(mes j)	17	-	-	-	-	-	-	17
(mes j+1)	-	-	-	113.480	-	-	-	113.480
(mes j+2)	-	-	-	-	-	-	-	-
(mes j+3)	4.247	-	-	-	537	-	-	4.784
(mes j+4)	3.445	-	-	-	-	-	-	3.445
(mes j+5)	64.338	-	-	-	12.864	120	361	77.683
Meses posteriores	80.932	-	-	-	140	-	-	81.072
1. TOTAL SALDOS ADEUDADOS	154.547	514	14.893	119.869	13.541	120	361	303.845
2. DETERIORO	1.567	514	14.893	6.389	-	-	-	23.363
3. TOTAL	152.980	-	-	113.480	13.541	120	361	280.482

HDI SEGUROS S.A.

Notas a los Estados Financieros
al 31 de diciembre de 2016

(17) Deudores por operaciones de reaseguro, continuación

(c) Sinistros por cobrar a reaseguradores, continuación

Al 31 de diciembre de 2016, los siniestros por cobrar a reaseguradores extranjeros se presentan en el siguiente cuadro, valores en M\$:

REASEGURADORES Y/O CORREDORES DE REASEGURO																
Nombre corredor de reaseguro	AON BENFIELD CORREDORES DE REASEGUROS LIMITADA	AON BENFIELD CORREDORES DE REASEGUROS LIMITADA	AON BENFIELD CORREDORES DE REASEGUROS LIMITADA	AON BENFIELD CORREDORES DE REASEGUROS LIMITADA	AON BENFIELD CORREDORES DE REASEGUROS LIMITADA	AON BENFIELD CORREDORES DE REASEGUROS LIMITADA	AON BENFIELD CORREDORES DE REASEGUROS LIMITADA	AON BENFIELD CORREDORES DE REASEGUROS LIMITADA	AON BENFIELD CORREDORES DE REASEGUROS LIMITADA	AON BENFIELD CORREDORES DE REASEGUROS LIMITADA	AON BENFIELD CORREDORES DE REASEGUROS LIMITADA	AON BENFIELD CORREDORES DE REASEGUROS LIMITADA	AON BENFIELD CORREDORES DE REASEGUROS LIMITADA	AON BENFIELD CORREDORES DE REASEGUROS LIMITADA	AON BENFIELD CORREDORES DE REASEGUROS LIMITADA	AON BENFIELD CORREDORES DE REASEGUROS LIMITADA
Código corredor de reaseguro	C-022	C-022	C-022	C-022	C-022	C-022	C-022	C-022	C-022	C-022	C-022	C-022	C-022	C-022	C-022	C-022
Nombre Reasegurador	EVEREST REINSURANCE COMPANY	HANNOVER RUCKVERSICHERUNG AKTIENGESELLSCHAFT	LLOYD'S DE LONDRES	MAPFRE RE. COMPAÑIA DE REASEGUROS S.A.	MUNCHENER RUCKVERSICHERUNG AKTIENGESELLSCHAFT AG	NATIONAL LIABILITY & FIRE INSURANCE CO.	ODYSSEY REINSURANCE COMPANY	PARTNER REINSURANCE EUROPE SE	QBE INSURANCE (EUROPE) LIMITED	REASEGURADO RA PATRIA S.A.	SCOR REINSURANCE COMPANY	SWISS REINSURANCE AMERICA CORPORATION	WESTPORT INSURANCE CORPORATION	MITSUMI SUMITOMO INSURANCE CO. LIMITED	SIRIUS INTERNATIONAL INSURANCE CORPORATION	
Código de Identificación	R-058	R-187	R-232	R-101	R-183	NATIONAL LIABILITY & FIRE INSURANCE CO.	R-044	R-256	R-312	R-006	R-251	R-236	R-292	R-202	R-222	
Tipo de Relación R/NR	NR	R	NR	NR	NR	NR	NR	NR	NR	NR	NR	NR	NR	NR	NR	
País	E.E.U.U.	ALEMANIA	INGLATERRA	ESPAÑA	ALEMANIA	E.E.U.U.	E.E.U.U.	IRLANDA	INGLATERRA	MEXICO	E.E.U.U.	E.E.U.U.	E.E.U.U.	JAPON	SUECIA	
Código Clasificador de Riesgo 1	SP	FITCH	FITCH	FITCH	AMB	FTCH	AMB	SP	SP	AMB	MD	FTCH	MD	FTCH	AMB	
Código Clasificador de Riesgo 2	AMB	AMB	AMB	AMB	FITCH	AMB	SP	SP	FTCH	FITCH	AMB	AMB	AMB	AMB	FTCH	
Clasificación de Riesgo 1	A+	A-	A-	A-	A+	AA	A	A	A	A	Aa3	A+	A+	A+	A	
Clasificación de Riesgo 2	A+	A+	A	A	AA	AA+	A-	A+	A+	A-	A	A+	A+	A+	A-	
Fecha Clasificación 1	31/12/2015	06/07/2016	26/09/2016	26/04/2016	19/10/2016	19/07/2016	20/10/2016	13/05/2016	10/03/2016	30/11/2016	23/09/2016	08/12/2016	10/03/2016	16/06/2016	01/07/2016	
Fecha Clasificación 2	31/12/2015	30/09/2016	21/07/2016	21/10/2016	06/07/2016	22/12/2016	01/05/2016	07/09/2016	21/01/2016	29/01/2016	21/09/2016	16/12/2016	16/12/2016	27/05/2016	18/04/2016	
SALDOS ADEUDADOS	-	-	-	-	-	-	-	-	-	-	-	-	-	-	-	
Meses anteriores	-	-	-	19	-	5	2	-	7	-	-	-	-	-	-	
(mes j-5)	-	-	-	-	-	-	-	-	-	-	-	-	-	-	-	
(mes j-4)	-	-	-	-	-	-	-	-	-	-	-	-	-	-	-	
(mes j-3)	-	-	-	-	-	-	-	-	-	-	-	-	-	-	-	
(mes j-2)	-	-	-	-	-	-	-	-	-	-	-	-	-	-	-	
(mes j-1)	-	-	-	-	-	-	-	-	-	-	-	-	-	-	-	
(mes j)	-	8.677	185	-	-	-	2	-	-	-	-	-	-	185	185	
(mes j+1)	14.641	-	780.516	92	-	-	-	-	-	-	-	38.767	-	-	-	
(mes j+2)	-	29.291	242	-	-	-	-	-	-	-	-	-	70.285	-	-	
(mes j+3)	-	2.518	44	-	-	-	53	13.386	-	-	-	88	-	-	-	
(mes j+4)	-	47	250	480	-	-	-	23.208	-	-	-	-	114	-	-	
(mes j+5)	-	4.615	21.101	-	-	-	-	-	-	-	-	-	11.076	-	-	
Meses posteriores	-	153.073	166.118	-	-	-	38.562	93	133	3	12.993	607	6.144	24	24	
1. TOTAL SALDOS ADEUDADOS	14.641	198.221	968.475	572	-	5	38.617	36.694	133	3	12.993	39.462	87.619	209	209	
2. DETERIORO	-	-	19	-	-	5	2	7	-	-	-	-	-	-	-	
3. TOTAL	14.641	198.221	968.456	572	-	-	38.617	36.687	133	3	12.993	39.462	87.619	209	209	

HDI SEGUROS S.A.

Notas a los Estados Financieros
al 31 de diciembre de 2016

(17) Deudores por operaciones de reaseguro, continuación

(c) Siniestros por cobrar a reaseguradores, continuación

Al 31 de diciembre de 2016, los siniestros por cobrar a reaseguradores extranjeros se presentan en el siguiente cuadro, valores en M\$:

REASEGURADORES Y/O CORREDORES DE REASEGURO																
Nombre corredor de reaseguro	AON BENFIELD CORREDORES DE REASEGUROS LIMITADA	ARTHUR J. GALLAGHER CHILE CORREDORES DE REASEGUROS S.A.	ARTHUR J. GALLAGHER CHILE CORREDORES DE REASEGUROS S.A.	CONOSUR RE. CORREDORES DE REASEGUROS LIMITADA	CONOSUR RE. CORREDORES DE REASEGUROS LIMITADA	CONOSUR RE. CORREDORES DE REASEGUROS LIMITADA	CONOSUR RE. CORREDORES DE REASEGUROS LIMITADA	CONOSUR RE. CORREDORES DE REASEGUROS LIMITADA	CONOSUR RE. CORREDORES DE REASEGUROS LIMITADA	CONOSUR RE. CORREDORES DE REASEGUROS LIMITADA	CONOSUR RE. CORREDORES DE REASEGUROS LIMITADA	CONOSUR RE. CORREDORES DE REASEGUROS LIMITADA	COOPER GAY CHILE S.A.	COOPER GAY CHILE S.A.	COOPER GAY CHILE S.A.	COOPER GAY CHILE S.A.
Código corredor de reaseguro	C-022	C-258	C-258	C-231	C-231	C-231	C-231	C-231	C-231	C-231	C-231	C-231	C-221	C-221	C-221	C-221
Nombre Reasegurador	HDI GERLING WELT SERVICE AG	ACE EUROPEAN GROUP LIMITED	REASEGURADO RA PATRIA S.A.	HANNOVER RUCKVERSICHERUNGS AKTIENGESELLSCHAFT	LLOYD'S DE LONDRES	MAPFRE RE. COMPAÑIA DE REASEGUROS S.A.	MUNCHENER RUCKVERSICHERUNGS AKTIENGESELLSCHAFT AG	NAVIGATORS INSURANCE COMPANY	VALIDUS REINSURANCE (SWITZERLAND) LTD.	ROYAL & SUN ALLIANCE INSURANCE PLC	AMLIN AG	LLOYD'S DE LONDRES	MAPFRE RE. COMPAÑIA DE REASEGUROS S.A.	MUNCHENER RUCKVERSICHERUNGS AKTIENGESELLSCHAFT AG	ODYSSEY REINSURANCE COMPANY	
Código de Identificación	R-279	R-266	R-006	R-187	R-232	R-101	R-183	R-282	R-257	R-081	R-250	R-232	R-101	R-183	R-044	
Tipo de Relación R/NR	R	NR	NR	R	NR	NR	NR	NR	NR	NR	NR	NR	NR	NR	NR	
País	ALEMANIA	INGLATERRA	MEXICO	ALEMANIA	INGLATERRA	ESPAÑA	ALEMANIA	E.E.U.U.	SUIZA	INGLATERRA	SUIZA	INGLATERRA	ESPAÑA	ALEMANIA	E.E.U.U.	
Código Clasificador de Riesgo 1	SP	AMB	AMB	FITCH	FITCH	FITCH	AMB	AMB	FITCH	SP	FITCH	FITCH	AMB	AMB	FITCH	
Código Clasificador de Riesgo 2	AMB	SP	FITCH	AMB	AMB	AMB	FITCH	SP	FITCH	FITCH	FITCH	AMB	AMB	FITCH	SP	
Clasificación de Riesgo 1	A+	A++	A	AA-	AA-	A-	A+	A	A	A	A	AA-	A-	A+	A	
Clasificación de Riesgo 2	A	AA	A-	A+	A	A	AA	A	A	BBB+	A-	A	A	AA	A-	
Fecha Clasificación 1	03/09/2016	22/06/2016	30/11/2016	06/07/2016	26/09/2016	26/04/2016	19/10/2016	21/07/2016	01/04/2016	22/09/2016	17/06/2016	26/09/2016	26/04/2016	19/10/2016	20/10/2016	
Fecha Clasificación 2	23/06/2016	24/06/2016	29/01/2016	30/09/2016	21/07/2016	21/10/2016	06/07/2016	22/12/2016	10/02/2016	13/07/2016	06/10/2016	21/07/2016	21/10/2016	06/07/2016	01/05/2016	
SALDOS ADEUDADOS	-	-	-	-	-	-	-	-	-	-	-	-	-	-	-	-
Meses anteriores	26	-	60	-	2.300	1.103	5.525	-	461	-	-	50.260	10.850	-	-	-
(mes j-5)	-	-	-	-	-	-	-	-	-	-	-	-	-	-	-	-
(mes j-4)	-	-	-	-	-	-	-	-	-	-	-	-	-	-	-	-
(mes j-3)	-	-	-	-	-	-	-	-	-	-	-	-	-	-	-	-
(mes j-2)	-	-	-	-	-	-	-	-	-	-	-	-	-	-	-	-
(mes j-1)	-	-	-	-	-	-	-	-	-	-	-	-	-	-	-	-
(mes j)	-	-	-	16.511	-	-	-	-	-	-	-	73	-	2.759	-	-
(mes j+1)	-	-	-	-	137.216	-	23	-	8.549	-	-	73.242	22.892	-	6.742	-
(mes j+2)	-	-	-	-	33	-	-	-	-	-	-	1.568	12	-	-	-
(mes j+3)	-	-	-	-	-	-	-	-	-	-	-	5.122	-	-	79	-
(mes j+4)	-	-	-	10.444	-	88	-	708	-	-	88	269	-	-	-	-
(mes j+5)	-	961	4	711	4.491	-	-	-	-	-	-	2.217	24.258	19	-	-
Meses posteriores	-	-	-	2.940	20.212	-	-	-	-	-	-	69.270	5.346	367	-	-
1. TOTAL SALDOS ADEUDADOS	26	961	64	30.606	164.252	1.191	5.548	708	461	8.549	88	202.021	63.358	3.145	6.821	-
2. DETERIORO	26	-	60	-	2.300	1.103	5.525	-	461	-	-	50.260	10.850	-	-	-
3. TOTAL	-	961	4	30.606	161.952	88	23	708	-	8.549	88	151.761	52.508	3.145	6.821	-

HDI SEGUROS S.A.

Notas a los Estados Financieros
al 31 de diciembre de 2016

(17) Deudores por operaciones de reaseguro, continuación

(c) Sinistros por cobrar a reaseguradores, continuación

Al 31 de diciembre de 2016, los siniestros por cobrar a reaseguradores extranjeros se presentan en el siguiente cuadro, valores en M\$:

REASEGURADORES Y/O CORREDORES DE REASEGURO																
Nombre corredor de reaseguro	COOPER GAY CHILE S.A.	COOPER GAY CHILE S.A.	COOPER GAY CHILE S.A.	COOPER GAY CHILE S.A.	COOPER GAY CHILE S.A.	COOPER GAY CHILE S.A.	COOPER GAY CHILE S.A.	COOPER GAY CHILE S.A.	COOPER GAY CHILE S.A.	COOPER GAY CHILE S.A.	GUY CARPENTER & COMPANY CORREDORES DE REASEGUROS LIMITADA C-028	GUY CARPENTER & COMPANY CORREDORES DE REASEGUROS LIMITADA C-028	GUY CARPENTER & COMPANY CORREDORES DE REASEGUROS LIMITADA C-028	GUY CARPENTER & COMPANY CORREDORES DE REASEGUROS LIMITADA C-028	GUY CARPENTER & COMPANY CORREDORES DE REASEGUROS LIMITADA C-028	GUY CARPENTER & COMPANY CORREDORES DE REASEGUROS LIMITADA C-028
Código corredor de reaseguro	C-221	C-221	C-221	C-221	C-221	C-221	C-221	C-221	C-221	C-221	REASEGUROS LIMITADA C-028	REASEGUROS LIMITADA C-028	REASEGUROS LIMITADA C-028	REASEGUROS LIMITADA C-028	REASEGUROS LIMITADA C-028	REASEGUROS LIMITADA C-028
Nombre Reasegurador	PARTNER REINSURANCE EUROPE SE	QBE INSURANCE (EUROPE) LIMITED	QBE REINSURANCE CORPORATION	REASEGURADO RA PATRIA S.A.	SWISS REINSURANCE AMERICA CORPORATION	XL INSURANCE COMPANY LIMITED	ZURICH INSURANCE COMPANY LTD	TRANSATLANTIC REINSURANCE COMPANY	ROYAL & SUN ALLIANCE INSURANCE PLC	ROYAL & SUN ALLIANCE INSURANCE PLC	AXA CORPORATE SOLUTIONS ASSURANCE	HANNOVER RUCKVERSICHERUNGS AKTIENGESELLSCHAFT	LLOYD'S DE LONDRES	MAPPRE RE. COMPANIA DE REASEGUROS S.A.	MUNCHENER RUCKVERSICHERUNGS AKTIENGESELLSCHAFT AG	REASEGURADO RA PATRIA S.A.
Código de Identificación	R-256	R-312	R-273	R-006	R-236	R-240	ZURICH INSURANCE COMPANY LTD	R-064	R-081	R-081	R-298	R-187	R-232	R-101	R-183	R-006
Tipo de Relación R/NR	NR	NR	NR	NR	NR	NR	NR	NR	NR	NR	NR	R	NR	NR	NR	NR
País	IRLANDA	INGLATERRA	E.E.U.U.	MEXICO	E.E.U.U.	INGLATERRA	SUIZA	E.E.U.U.	INGLATERRA	INGLATERRA	FRANCIA	ALEMANIA	INGLATERRA	ESPAÑA	ALEMANIA	MEXICO
Código Clasificador de Riesgo 1	AMB	AMB	AMB	AMB	FTCH	AMB	FTCH	MD	SP	SP	SP	AMB	FITCH	FITCH	AMB	AMB
Código Clasificador de Riesgo 2	SP	FITCH	FITCH	FITCH	AMB	FITCH	AMB	FITCH	FITCH	FITCH	FITCH	AMB	FITCH	AMB	FITCH	FITCH
Clasificación de Riesgo 1	A	A	A	A	A+	A	AA-	A1	A	AA-	AA-	AA-	A	A	A+	A
Clasificación de Riesgo 2	A+	A+	A+	A-	A+	A	A+	A+	AAA+	AAA+	AAA-	AAA-	AAA-	AAA-	AAA-	AAA-
Fecha Clasificación 1	13/05/2016	10/03/2016	10/03/2016	30/11/2016	08/12/2016	03/08/2016	16/08/2016	27/01/2016	22/09/2016	27/10/2016	27/10/2016	06/07/2016	26/09/2016	26/04/2016	19/10/2016	30/11/2016
Fecha Clasificación 2	07/09/2016	21/01/2016	21/01/2016	29/01/2016	16/12/2016	13/12/2016	01/12/2016	28/03/2016	13/07/2016	13/07/2016	28/06/2016	30/09/2016	21/07/2016	21/10/2016	06/07/2016	29/01/2016
SALDOS ADEUDADOS																
Meses anteriores	347	-	61	-	1.850	150	6	-	-	-	540	-	566	17	1.440	-
(mes j-5)	-	-	-	-	-	-	-	-	-	-	-	-	-	-	-	-
(mes j-4)	-	-	-	-	-	-	-	-	-	-	-	-	-	-	-	-
(mes j-3)	-	-	-	-	-	-	-	-	-	-	-	-	-	-	-	-
(mes j-2)	-	-	-	-	-	-	-	-	-	-	-	-	-	-	-	-
(mes j-1)	-	-	-	-	-	-	-	-	-	-	-	-	-	-	-	-
(mes j)	-	-	-	-	-	-	-	-	-	-	-	-	-	-	814	-
(mes j+1)	-	-	-	9.472	-	-	-	12.055	-	47.638	497	7.012	-	127.018	8.819	-
(mes j+2)	-	-	-	-	-	-	-	-	-	-	-	-	-	-	-	-
(mes j+3)	-	-	-	-	-	-	-	-	182	-	-	-	-	-	-	-
(mes j+4)	-	-	-	-	-	-	-	-	-	-	-	260	-	-	-	-
(mes j+5)	-	-	-	-	5.990	-	-	-	4.585	106	-	1.205	-	1.644	-	-
Meses posteriores	2.707	41	5.439	-	12	13.347	-	-	66.767	-	-	105	-	7.099	-	-
1. TOTAL SALDOS ADEUDADOS	3.054	41	5.500	9.472	7.852	13.497	6	12.055	71.534	48.284	497	9.148	17	138.015	8.819	-
2. DETERIORO	347	-	61	-	1.850	150	6	-	540	-	-	566	17	1.440	-	-
3. TOTAL	2.707	41	5.439	9.472	6.002	13.347	-	12.055	71.534	47.744	497	8.582	-	136.575	8.819	-

HDI SEGUROS S.A.

Notas a los Estados Financieros
al 31 de diciembre de 2016

(17) Deudores por operaciones de reaseguro, continuación

(c) Sinistros por cobrar a reaseguradores, continuación

Al 31 de diciembre de 2016, los siniestros por cobrar a reaseguradores extranjeros se presentan en el siguiente cuadro, valores en M\$:

REASEGURADORES Y/O CORREDORES DE REASEGURO															
Nombre corredor de reaseguro	GUY CARPENTER & COMPANY CORREDORES DE REASEGUROS LIMITADA C-028	GUY CARPENTER & COMPANY CORREDORES DE REASEGUROS LIMITADA C-028	GUY CARPENTER & COMPANY CORREDORES DE REASEGUROS LIMITADA C-028	GUY CARPENTER & COMPANY CORREDORES DE REASEGUROS LIMITADA C-028	JLT CHILE CORREDORES DE REASEGURO LIMITADA C-246	JLT CHILE CORREDORES DE REASEGURO LIMITADA C-246	JLT CHILE CORREDORES DE REASEGURO LIMITADA C-246	JLT CHILE CORREDORES DE REASEGURO LIMITADA C-246	JLT CHILE CORREDORES DE REASEGURO LIMITADA C-246	JLT CHILE CORREDORES DE REASEGURO LIMITADA C-246	JLT CHILE CORREDORES DE REASEGURO LIMITADA C-246	JLT CHILE CORREDORES DE REASEGURO LIMITADA C-246	JLT CHILE CORREDORES DE REASEGURO LIMITADA C-246	RSG RISK SOLUTIONS GROUP CHILE CORREDORES DE REASEGURO S.A. C-229	RSG RISK SOLUTIONS GROUP CHILE CORREDORES DE REASEGURO S.A. C-229
Código corredor de reaseguro															
Nombre Reasegurador	SCOR REINSURANCE COMPANY	SWISS REINSURANCE AMERICA CORPORATION	BERKLEY INSURANCE COMPANY	ST. PAUL FIRE AND MARINE INSURANCE COMPANY	HANNOVER RUCKVERSICHERUNGS AKTIENGESELLSCHAFT	LLOYD'S DE LONDRES	MAPFRE RE. COMPAÑIA DE REASEGUROS S.A.	MUNCHENER RUCKVERSICHERUNGS AKTIENGESELLSCHAFT AG	NUERNBERGER ALLGEMEINE VERSICHERUNG GS-AG	REASEGURADO RA PATRIA S.A.	WESTPORT INSURANCE CORPORATION	TRANSATLANTIC REINSURANCE COMPANY	ROYAL & SUN ALLIANCE INSURANCE PLC	AVIVA INSURANCE LIMITED	HANNOVER RUCKVERSICHERUNGS AKTIENGESELLSCHAFT
Código de Identificación	R-251	R-236	R-243	R-017	R-187	R-232	R-101	R-183	NUERNBERGER ALLGEMEINE VERSICHERUNG GS-AG	R-006	R-292	R-064	R-081	AVIVA INSURANCE LIMITED	R-187
Tipo de Relación R/NR	NR	NR	NR	NR	R	NR	NR	NR	NR	NR	NR	NR	NR	NR	R
País	E.E.U.U.	E.E.U.U.	E.E.U.U.	E.E.U.U.	ALEMANIA	INGLATERRA	ESPAÑA	ALEMANIA	ALEMANIA	MEXICO	E.E.U.U.	E.E.U.U.	INGLATERRA	INGLATERRA	ALEMANIA
Código Clasificador de Riesgo 1	MD	FTCH	AMB	FTCH	FTCH	FTCH	FTCH	AMB	FTCH	AMB	AMB	FTCH	FTCH	FTCH	FTCH
Código Clasificador de Riesgo 2	AMB	AMB	FTCH	FTCH	AMB	AMB	AMB	FTCH	FTCH	FTCH	AMB	AMB	FTCH	FTCH	FTCH
Clasificación de Riesgo 1	Aa3	A+	A+	A+	AA-	AA-	A-	A+	A-	A	Aa3	A1	A	A	AA-
Clasificación de Riesgo 2	A	A+	A-	AA	A+	A	A	AA	A+	A-	A+	A+	BBB+	AA-	A+
Fecha Clasificación 1	23/09/2016	08/12/2016	26/02/2016	22/07/2016	06/07/2016	26/09/2016	26/04/2016	19/10/2016	25/07/2016	30/11/2016	10/03/2016	27/01/2016	22/09/2016	18/05/2016	06/07/2016
Fecha Clasificación 2	21/09/2016	16/12/2016	15/11/2016	19/09/2016	30/09/2016	21/07/2016	21/10/2016	06/07/2016	13/07/2016	29/01/2016	16/12/2016	28/03/2016	13/07/2016	01/12/2016	30/09/2016
SALDOS ADEUDADOS	-	-	-	-	-	-	-	-	-	-	-	-	-	-	-
Meses anteriores	-	-	-	-	93.265	602	2.788	-	263	-	-	-	-	-	-
(mes j-5)	-	-	-	-	-	-	-	-	-	-	-	-	-	-	-
(mes j-4)	-	-	-	-	-	-	-	-	-	-	-	-	-	-	-
(mes j-3)	-	-	-	-	-	-	-	-	-	-	-	-	-	-	-
(mes j-2)	-	-	-	-	-	-	-	-	-	-	-	-	-	-	-
(mes j-1)	-	-	-	-	-	-	-	-	-	-	-	-	-	-	-
(mes j)	-	-	-	-	-	-	-	-	-	-	-	-	-	-	-
(mes j+1)	-	65.955	-	-	25.186	471.425	-	9.118	-	203	-	7.338	9.175	-	5.932
(mes j+2)	-	-	-	-	-	-	-	-	-	1.645	-	-	-	-	29
(mes j+3)	-	-	-	-	17.266	17.628	-	-	-	-	-	-	-	-	-
(mes j+4)	-	-	-	-	-	4.162	-	47	42.031	-	-	-	-	-	-
(mes j+5)	-	-	-	-	-	76.600	-	179	-	-	-	-	-	-	-
Meses posteriores	1.338	6.962	55	-	-	4.494	211	-	125	1.154	48	157	-	3.052	114
1. TOTAL SALDOS ADEUDADOS	1.338	72.917	55	93.265	43.054	577.097	211	9.553	45.212	48	157	7.338	9.175	3.081	6.046
2. DETERIORO	-	-	-	93.265	602	2.788	-	263	-	-	-	-	-	-	-
3. TOTAL	1.338	72.917	55	-	42.452	574.309	211	9.290	45.212	48	157	7.338	9.175	3.081	6.046

HDI SEGUROS S.A.

Notas a los Estados Financieros
al 31 de diciembre de 2016

(17) Deudores por operaciones de reaseguro, continuación

(c) Sinistros por cobrar a reaseguradores, continuación

Al 31 de diciembre de 2016, los siniestros por cobrar a reaseguradores extranjeros se presentan en el siguiente cuadro, valores en M\$:

REASEGURADORES Y/O CORREDORES DE REASEGURO															
Nombre corredor de reaseguro	RSG RISK SOLUTIONS GROUP CHILE CORREDORES DE REASEGURO S.A.	RSG RISK SOLUTIONS GROUP CHILE CORREDORES DE REASEGURO S.A.	RSG RISK SOLUTIONS GROUP CHILE CORREDORES DE REASEGURO S.A.	RSG RISK SOLUTIONS GROUP CHILE CORREDORES DE REASEGURO S.A.	RSG RISK SOLUTIONS GROUP CHILE CORREDORES DE REASEGURO S.A.	RSG RISK SOLUTIONS GROUP CHILE CORREDORES DE REASEGURO S.A.	RSG RISK SOLUTIONS GROUP CHILE CORREDORES DE REASEGURO S.A.	RSG RISK SOLUTIONS GROUP CHILE CORREDORES DE REASEGURO S.A.	RSG RISK SOLUTIONS GROUP CHILE CORREDORES DE REASEGURO S.A.	THB CHILE CORREDORES DE REASEGUROS S.A.	THB CHILE CORREDORES DE REASEGUROS S.A.	THB CHILE CORREDORES DE REASEGUROS S.A.	THB CHILE CORREDORES DE REASEGUROS S.A.	THB CHILE CORREDORES DE REASEGUROS S.A.	THB CHILE CORREDORES DE REASEGUROS S.A.
Código corredor de reaseguro	C-229	C-229	C-229	C-229	C-229	C-229	C-229	C-229	C-229	C-237	C-237	C-237	C-237	C-237	C-237
Nombre Reasegurador	LLOYD'S DE LONDRES	MAPFRE RE. COMPAÑIA DE REASEGUROS S.A.	MUNCHENER RUCKVERSICH ERUNGS AKTIENGESELLSCHAFT AG	PARTNER REINSURANCE EUROPE SE	SWISS REINSURANCE AMERICA CORPORATION	WESTPORT INSURANCE CORPORATION	CNA INSURANCE CO. LTD	LIBERTY MUTUAL INSURANCE COMPANY	LLOYD'S DE LONDRES	MUNCHENER RUCKVERSICH ERUNGS AKTIENGESELLSCHAFT AG	REASEGURADO RA PATRIA SA.	SCOR REINSURANCE COMPANY	BERKLEY INSURANCE COMPANY	ROYAL & SUN ALLIANCE INSURANCE PLC	W. R. BERKLEY INSURANCE (EUROPE) LTD.
Código de Identificación	R-232	R-101	R-183	R-256	R-236	R-292	CNA INSURANCE CO. LTD	R-221	R-232	R-183	R-006	R-251	R-243	R-081	W. R. BERKLEY INSURANCE (EUROPE) LTD.
Tipo de Relación R/NR País	NR INGLATERRA	NR ESPAÑA	NR ALEMANIA	NR IRLANDA	NR E.E.U.U.	NR E.E.U.U.	NR INGLATERRA	NR E.E.U.U.	NR INGLATERRA	NR ALEMANIA	NR MEXICO	NR E.E.U.U.	NR E.E.U.U.	NR INGLATERRA	NR INGLATERRA
Código Clasificador de Riesgo 1	FITCH	FITCH	AMB	AMB	FTCH	MD	FITCH	MD	FITCH	AMB	AMB	MD	AMB	SP	AMB
Código Clasificador de Riesgo 2	AMB	AMB	FITCH	SP	AMB	AMB	AMB	AMB	AMB	FITCH	FITCH	AMB	FITCH	FITCH	FITCH
Clasificación de Riesgo 1	AA-	A-	A+	A	A+	Aa3	A3	A2	AA-	A+	A	Aa3	A+	A	A
Clasificación de Riesgo 2	A	A	AA	A+	A+	A+	A	A-	A	AA	A-	A	A-	BBB+	A+
Fecha Clasificación 1	26/09/2016	26/04/2016	19/10/2016	13/05/2016	08/12/2016	10/03/2016	17/02/2016	05/12/2016	26/09/2016	19/10/2016	30/11/2016	23/09/2016	26/02/2016	22/09/2016	26/02/2016
Fecha Clasificación 2	21/07/2016	21/10/2016	06/07/2016	07/09/2016	16/12/2016	16/12/2016	23/02/2016	11/08/2016	21/07/2016	06/07/2016	29/01/2016	21/09/2016	15/11/2016	13/07/2016	24/05/2016
SALDOS ADEUDADOS	-	-	-	-	-	-	-	-	-	-	-	-	-	-	-
Meses anteriores	-	2.618	-	-	-	-	-	-	-	-	25	-	-	-	-
(mes j-5)	-	-	-	-	-	-	-	-	-	-	-	-	-	-	-
(mes j-4)	-	-	-	-	-	-	-	-	-	-	-	-	-	-	-
(mes j-3)	-	-	-	-	-	-	-	-	-	-	-	-	-	-	-
(mes j-2)	-	-	-	-	-	-	-	-	-	-	-	-	-	-	-
(mes j-1)	-	-	-	-	-	-	-	-	-	-	-	-	-	-	-
(mes j)	-	-	-	-	-	-	-	-	-	79	-	-	-	68.142	-
(mes j+1)	23.535	-	-	7.282	142	19.425	-	19.205	20.469	5.758	4.111	-	-	5.758	59.085
(mes j+2)	2.940	-	2.802	-	-	-	17	-	264	-	-	-	-	-	-
(mes j+3)	-	-	-	-	-	-	-	-	12.202	-	-	-	-	-	-
(mes j+4)	-	-	-	-	-	-	-	-	7.410	-	-	-	-	-	-
(mes j+5)	36.214	-	-	-	28.395	-	-	-	36.580	-	-	-	2.971	-	-
Meses posteriores	2.552	-	279	-	7.932	-	1.713	-	1.872	-	-	2.325	60.530	-	-
1. TOTAL SALDOS ADEUDADOS	65.241	2.618	3.081	7.282	36.469	19.425	1.730	19.205	78.876	5.758	4.136	2.325	131.643	5.758	59.085
2. DETERIORO	-	2.618	-	-	-	-	-	-	-	-	25	-	-	-	-
3. TOTAL	65.241	-	3.081	7.282	36.469	19.425	1.730	19.205	78.876	5.758	4.111	2.325	131.643	5.758	59.085

HDI SEGUROS S.A.

Notas a los Estados Financieros
al 31 de diciembre de 2016

(17) Deudores por operaciones de reaseguro, continuación

(c) Siniestros por cobrar a reaseguradores, continuación

Al 31 de diciembre de 2016, los siniestros por cobrar a reaseguradores extranjeros se presentan en el siguiente cuadro, valores en M\$:

REASEGURADORES Y/O CORREDORES DE REASEGURO																	
Nombre corredor de reaseguro	WILLIS CORREDORES DE REASEGURO LIMITADA	WILLIS CORREDORES DE REASEGURO LIMITADA	WILLIS CORREDORES DE REASEGURO LIMITADA	WILLIS CORREDORES DE REASEGURO LIMITADA	WILLIS CORREDORES DE REASEGURO LIMITADA	WILLIS CORREDORES DE REASEGURO LIMITADA	WILLIS CORREDORES DE REASEGURO LIMITADA	WILLIS CORREDORES DE REASEGURO LIMITADA	WILLIS CORREDORES DE REASEGURO LIMITADA	WILLIS CORREDORES DE REASEGURO LIMITADA	WILLIS CORREDORES DE REASEGURO LIMITADA	WILLIS CORREDORES DE REASEGURO LIMITADA	WILLIS CORREDORES DE REASEGURO LIMITADA	REASEGUROS BRITANIA CHILE CORREDORES DE REASEGURO S.A.	REASEGUROS BRITANIA CHILE CORREDORES DE REASEGURO S.A.	REASEGUROS BRITANIA CHILE CORREDORES DE REASEGURO S.A.	
Código corredor de reaseguro	C-031	C-031	C-031	C-031	C-031	C-031	C-031	C-031	C-031	C-031	C-031	C-031	C-031	C-018	C-018	C-018	
Nombre Reasegurador	ASSICURAZIONE GENERALI SOCIETA PER AZIONI	HANNOVER RUCKVERSICHERUNGS AKTIENGESELLSCHAFT	LLOYD'S DE LONDRES	MUNCHENER RUCKVERSICHERUNGS AKTIENGESELLSCHAFT AG	ODYSSEY REINSURANCE COMPANY	PARTNER REINSURANCE EUROPE SE	REASEGURADO RA PATRIA S.A.	SWISS REINSURANCE AMERICA CORPORATION	PROPERTY & CASUALTY INSURANCE COMPANY	ACE MITSUI SUMITOMO INSURANCE CO. LIMITED	TRANSATLANTIC REINSURANCE COMPANY	LIBERTY MUTUAL INSURANCE COMPANY	COMPANIA SUIZA DE REASEGUROS	HANNOVER RUCKVERSICHERUNGS AKTIENGESELLSCHAFT	LLOYD'S DE LONDRES		
Código de Identificación	R-110	R-187	R-232	R-183	R-044	R-256	R-006	R-236	R-302	R-202	R-064	R-221	R-105	R-187	R-232		
Tipo de Relación R/NR	NR	R	NR	NR	NR	NR	NR	NR	NR	NR	NR	NR	NR	R	NR		
País	ITALIA	ALEMANIA	INGLATERRA	ALEMANIA	E.E.U.U.	IRLANDA	MEXICO	E.E.U.U.	E.E.U.U.	JAPON	E.E.U.U.	E.E.U.U.	SUIZA	ALEMANIA	INGLATERRA		
Código Clasificador de Riesgo 1	FITCH	FITCH	FITCH	AMB	AMB	AMB	FITCH	FTCH	AMB	FITCH	MD	MD	FTCH	FITCH	FITCH		
Código Clasificador de Riesgo 2	AMB	AMB	AMB	FITCH	SP	SP	FITCH	AMB	MD	AMB	FITCH	FITCH	AMB	AMB	AMB		
Clasificación de Riesgo 1	A-	AA-	AA-	A+	A	A	A	A+	A++	A1	A1	A1	A+	AA-	AA-		
Clasificación de Riesgo 2	A	A+	A	AA	A-	A+	A-	A+	Aa3	A+	A+	A-	A+	A+	A		
Fecha Clasificación 1	26/01/2016	06/07/2016	26/09/2016	19/10/2016	20/10/2016	13/05/2016	30/11/2016	08/12/2016	22/06/2016	16/06/2016	27/01/2016	05/12/2016	08/12/2016	06/07/2016	26/09/2016		
Fecha Clasificación 2	28/10/2016	30/09/2016	21/07/2016	06/07/2016	01/05/2016	07/09/2016	29/01/2016	16/12/2016	24/06/2016	27/05/2016	28/03/2016	11/08/2016	16/12/2016	30/09/2016	21/07/2016		
SALDOS ADEUDADOS	-	-	97.077	-	-	800	-	-	-	-	-	-	-	-	-		
Meses anteriores (mes j-5)	-	-	-	-	-	-	-	-	-	-	-	-	-	-	-		
(mes j-4)	-	-	-	-	-	-	-	-	-	-	-	-	-	-	-		
(mes j-3)	-	-	-	-	-	-	-	-	-	-	-	-	-	-	-		
(mes j-2)	-	-	-	-	-	-	-	-	-	-	-	-	-	-	-		
(mes j-1)	-	-	-	-	-	-	-	-	-	-	-	-	-	-	-		
(mes j)	-	-	-	-	-	-	-	-	-	-	-	-	-	-	-		
(mes j+1)	-	25.472	512.069	-	4.648	37.545	67.025	-	-	17.446	6.244	-	-	-	-		
(mes j+2)	1.553	470	105	-	-	-	-	-	-	-	-	-	-	-	-		
(mes j+3)	-	-	400.768	-	-	-	-	-	-	-	-	-	-	-	-		
(mes j+4)	-	-	605	-	-	-	-	-	-	-	-	-	-	-	-		
(mes j+5)	-	-	1.238	-	-	-	1.671	1.553	-	-	-	-	29.671	17.246	13.804		
Meses posteriores	979	-	99.368	975	-	1.029	-	-	15	835	-	-	-	-	-		
1. TOTAL SALDOS ADEUDADOS	2.532	25.942	1.111.230	975	4.648	39.374	68.696	1.553	15	835	17.446	6.244	29.671	17.246	13.804		
2. DETRIMENTO	-	-	97.077	-	-	800	-	-	-	-	-	-	-	-	-		
3. TOTAL	2.532	25.942	1.014.153	975	4.648	38.574	68.696	1.553	15	835	17.446	6.244	29.671	17.246	13.804		

HDI SEGUROS S.A.

Notas a los Estados Financieros
al 31 de diciembre de 2016

(17) Deudores por operaciones de reaseguro, continuación

(c) Siniestros por cobrar a reaseguradores, continuación

Al 31 de diciembre de 2016, los siniestros por cobrar a reaseguradores extranjeros se presentan en el siguiente cuadro, valores en M\$:

REASEGURADORES Y/O CORREDORES DE REASEGURO															
Nombre corredor de reaseguro	REASEGUROS BRITANIA CHILE CORREDORES DE REASEGURO S.A. C-018	VICTOR SEÑORET Y COMPAÑIA CORREDORES DE REASEGUROS LIMITADA C-239	VICTOR SEÑORET Y COMPAÑIA CORREDORES DE REASEGUROS LIMITADA C-239	AON UK LIMITED	AON UK LIMITED	AON UK LIMITED	AON UK LIMITED	TALANX REINSURANCE BROKER AKTIENGESELLSCHAFT	TALANX REINSURANCE BROKER AKTIENGESELLSCHAFT	TALANX REINSURANCE BROKER AKTIENGESELLSCHAFT	TALANX REINSURANCE BROKER AKTIENGESELLSCHAFT	TALANX REINSURANCE BROKER AKTIENGESELLSCHAFT	TALANX REINSURANCE BROKER AKTIENGESELLSCHAFT	TALANX REINSURANCE BROKER AKTIENGESELLSCHAFT	TALANX REINSURANCE BROKER AKTIENGESELLSCHAFT
Código corredor de reaseguro	C-018	C-239	C-239	C-016	C-016	C-016	C-016	C-252 ARCH	C-252	C-252	C-252	C-252	C-252	C-252	C-252
Nombre Reasegurador	PARTNER REINSURANCE EUROPE SE	HANNOVER RUCKVERSICHERUNGS AKTIENGESELLSCHAFT	LLOYD'S DE LONDRES	ASSICURAZIONE GENERALI SOCIETA PER AZIONI	XL INSURANCE COMPANY LIMITED	XL RE LATIN AMERICA LIMITED	ZURICH INSURANCE COMPANY LTD	REINSURANCE EUROPE UNDERWRITING LIMITED	ASPEN INSURANCE UK LIMITED	AXIS RE SE	COMPANÍA SUIZA DE REASEGUROS	EVEREST REINSURANCE COMPANY	HANNOVER RUCKVERSICHERUNGS AKTIENGESELLSCHAFT	LLOYD'S DE LONDRES	MAPFRE RE. COMPAÑIA DE REASEGUROS S.A.
Código de Identificación	R-256	R-187	R-232	R-110	R-240	R-049	ZURICH INSURANCE COMPANY LTD	R-288	R-272	R-265	R-105	R-058	R-187	R-232	R-101
Tipo de Relación R/NR	NR	R	NR	NR	NR	NR	NR	NR	NR	NR	NR	NR	R	NR	NR
País	IRLANDA	ALEMANIA	INGLATERRA	ITALIA	INGLATERRA	SUIZA	SUIZA	IRLANDA	INGLATERRA	IRLANDA	SUIZA	E.E.U.U.	ALEMANIA	INGLATERRA	ESPAÑA
Código Clasificador de Riesgo 1	AMB	FITCH	FITCH	FITCH	AMB	AMB	FITCH	FITCH	AMB	AMB	FTCH	SP	FITCH	FITCH	FITCH
Código Clasificador de Riesgo 2	SP	AMB	AMB	AMB	FITCH	FITCH	AMB	AMB	AMB	AMB	AMB	AMB	AMB	AMB	AMB
Clasificación de Riesgo 1	A	AA-	AA-	A-	A	A	AA-	A+	A+	A+	A+	A+	AA-	AA-	A-
Clasificación de Riesgo 2	A+	A+	A	A	A	A+	A+	A+u	A	A+	A+	A+	A+	A	A
Fecha Clasificación 1	13/05/2016	06/07/2016	26/09/2016	26/01/2016	03/08/2016	03/08/2016	16/08/2016	08/03/2016	08/03/2016	30/06/2016	08/12/2016	31/12/2015	06/07/2016	26/09/2016	26/04/2016
Fecha Clasificación 2	07/09/2016	30/09/2016	21/07/2016	28/10/2016	13/12/2016	13/12/2016	01/12/2016	17/08/2016	11/11/2016	30/06/2016	16/12/2016	31/12/2015	30/09/2016	21/07/2016	21/10/2016
SALDOS ADEUDADOS	-	-	-	-	-	-	-	-	-	-	-	-	-	-	-
Meses anteriores	-	-	-	53,011	6,260	-	10,434	-	-	-	-	-	-	-	-
(mes j-5)	-	-	-	-	-	-	-	-	-	-	-	-	-	-	-
(mes j-4)	-	-	-	-	-	-	-	-	-	-	-	-	-	-	-
(mes j-3)	-	-	-	-	-	-	-	-	-	-	-	-	-	-	-
(mes j-2)	-	-	-	-	-	-	-	-	-	-	-	-	-	-	-
(mes j-1)	-	-	-	-	-	-	-	-	-	-	-	-	-	-	-
(mes j)	-	-	-	831	24	137	268	24,297	9,111	-	29,157	-	16,704	370,076	20,682
(mes j+1)	-	-	-	-	-	-	-	-	-	-	-	-	247,372	-	-
(mes j+2)	-	-	-	-	-	-	-	-	-	-	-	-	-	-	-
(mes j+3)	-	490	490	65,434	12,958	3,400	27,264	366,515	412,283	202,773	157,335	1,750,276	1,388,423	493,930	1,365,251
(mes j+4)	-	-	-	-	-	-	-	-	-	-	-	-	-	-	-
(mes j+5)	6,226	-	-	6,109	1,568	-	2,613	-	-	-	-	-	-	-	-
Meses posteriores	-	-	-	877	41	-	69	1,254	62,271	106,734	-	336,986	417,861	231,512	99,443
1. TOTAL SALDOS ADEUDADOS	6.226	490	490	126.262	20.851	3.537	40.648	392.066	483.665	309.507	186.492	2.087.262	2.070.360	1.095.518	1.485.376
2. DETERIORO	-	-	-	53.011	6.260	-	10.434	-	-	-	-	-	-	-	-
3. TOTAL	6.226	490	490	73.251	14.591	3.537	30.214	392.066	483.665	309.507	186.492	2.087.262	2.070.360	1.095.518	1.485.376

HDI SEGUROS S.A.

Notas a los Estados Financieros
al 31 de diciembre de 2016

(17) Deudores por operaciones de reaseguro, continuación

(c) Sinistros por cobrar a reaseguradores, continuación

Al 31 de diciembre de 2016, los siniestros por cobrar a reaseguradores extranjeros se presentan en el siguiente cuadro, valores en M\$:

REASEGURADORES Y/O CORREDORES DE REASEGURO																
Nombre corredor de reaseguro	TALANX REINSURANCE BROKER AKTIENGESEL LSCHAFT C-252	TALANX REINSURANCE BROKER AKTIENGESEL LSCHAFT C-252	TALANX REINSURANCE BROKER AKTIENGESEL LSCHAFT C-252	TALANX REINSURANCE BROKER AKTIENGESEL LSCHAFT C-252	TALANX REINSURANCE BROKER AKTIENGESEL LSCHAFT C-252	TALANX REINSURANCE BROKER AKTIENGESEL LSCHAFT C-252	TALANX REINSURANCE BROKER AKTIENGESEL LSCHAFT C-252	TALANX REINSURANCE BROKER AKTIENGESEL LSCHAFT C-252	TALANX REINSURANCE BROKER AKTIENGESEL LSCHAFT C-252	TALANX REINSURANCE BROKER AKTIENGESEL LSCHAFT C-252	TALANX REINSURANCE BROKER AKTIENGESEL LSCHAFT C-252	TALANX REINSURANCE BROKER AKTIENGESEL LSCHAFT C-252	TALANX REINSURANCE BROKER AKTIENGESEL LSCHAFT C-252	TALANX REINSURANCE BROKER AKTIENGESEL LSCHAFT C-252	TALANX REINSURANCE BROKER AKTIENGESEL LSCHAFT C-252	TALANX REINSURANCE BROKER AKTIENGESEL LSCHAFT C-252
Código corredor de reaseguro																
Nombre Reasegurador	MARKEL EUROPE PLC	MARKEL INTERNATIONAL INSURANCE CO.	MUNCHENER RUCKVERSICHERUNGS AKTIENGESEL LSCHAFT AG	NAVIGATORS INSURANCE COMPANY	ODYSSEY REINSURANCE COMPANY	PARTNER REINSURANCE EUROPE SE	QATAR REINSURANCE COMPANY LLC.	QBE INSURANCE (EUROPE) LIMITED	REASEGURADO RA PATRIA S.A.	SAVA REINSURANCE COMPANY d.d.	SCOR REINSURANCE COMPANY	SWISS REINSURANCE AMERICA CORPORATION	VALIDUS REINSURANCE (SWITZERLAND) LTD.	XL RE LATIN AMERICA LIMITED	TRANSATLANTIC REINSURANCE COMPANY	
Código de Identificación	R-290	R-303	R-183	R-282	R-044	R-256	R-296	R-312	R-006	REINSURANCE COMPANY d.d.	R-251	R-236	R-257	R-049	R-064	
Tipo de Relación R/NR	NR	NR	NR	NR	NR	NR	NR	NR	NR	NR	NR	NR	NR	NR	NR	
País	IRLANDA	INGLATERRA	ALEMANIA	E.E.U.U.	E.E.U.U.	IRLANDA	BERMUDAS	INGLATERRA	MEXICO	ESLOVENIA	E.E.U.U.	E.E.U.U.	SUIZA	SUIZA	E.E.U.U.	
Código Clasificador de Riesgo 1	AMB	SP	AMB	AMB	AMB	AMB	SP	AMB	AMB	AMB	MD	FTCH	AMB	AMB	MD	
Código Clasificador de Riesgo 2	FTCH	AMB	FTCH	SP	SP	SP	AMB	FTCH	FTCH	SP	AMB	AMB	FTCH	FTCH	FTCH	
Clasificación de Riesgo 1	A	A	A+	A	A	A	A	A	A	A-	Aa3	A+	A	A	A1	
Clasificación de Riesgo 2	A-	A	AA	A	A-	A+	A	A+	A-	A-	A	A+	A	A+	A+	
Fecha Clasificación 1	01/07/2016	21/07/2016	19/10/2016	21/07/2016	20/10/2016	13/05/2016	24/12/2016	10/03/2016	30/11/2016	01/11/2016	23/09/2016	08/12/2016	01/04/2016	03/08/2016	27/01/2016	
Fecha Clasificación 2	15/06/2016	01/07/2016	06/07/2016	22/12/2016	01/05/2016	07/09/2016	23/12/2016	21/01/2016	29/01/2016	29/07/2016	21/09/2016	16/12/2016	10/02/2016	13/12/2016	28/03/2016	
SALDOS ADEUDADOS	-	-	-	-	-	-	-	-	-	-	-	-	-	-	-	
Meses anteriores	-	-	-	-	-	-	-	-	-	-	-	-	-	-	-	
(mes j-5)	-	-	-	-	-	-	-	-	-	-	-	-	-	-	-	
(mes j-4)	-	-	-	-	-	-	-	-	-	-	-	-	-	-	-	
(mes j-3)	-	-	-	-	-	-	-	-	-	-	-	-	-	-	-	
(mes j-2)	-	-	-	-	-	-	-	-	-	-	-	-	-	-	-	
(mes j-1)	-	-	-	-	-	-	-	-	-	-	-	-	-	-	-	
(mes j)	-	-	-	-	4.556	-	549	8.504	46.688	-	10.683	-	3.300	104.788	10.372	
(mes j+1)	-	-	-	-	-	-	-	-	-	-	-	-	-	-	-	
(mes j+2)	-	-	-	-	-	-	-	-	-	-	-	-	-	-	-	
(mes j+3)	503	25.004	1.801.283	3.611	18.753	7.777	5.846	160.654	109.474	9.378	580.298	183.796	46.884	-	-	
(mes j+4)	-	-	-	-	-	-	-	-	-	-	-	-	-	-	-	
(mes j+5)	-	-	-	-	-	-	-	-	-	-	-	-	-	-	-	
Meses posteriores	-	56.472	370.258	-	39.994	1.380	988	141.490	98.817	13.946	161.129	34.293	-	-	13.914	
1. TOTAL SALDOS ADEUDADOS	503	81.476	2.171.541	8.167	58.747	9.706	15.338	348.832	208.291	23.324	752.110	218.089	50.184	104.788	24.286	
2. DETERIORO	-	-	-	-	-	-	-	-	-	-	-	-	-	-	-	
3. TOTAL	503	81.476	2.171.541	8.167	58.747	9.706	15.338	348.832	208.291	23.324	752.110	218.089	50.184	104.788	24.286	

HDI SEGUROS S.A.

Notas a los Estados Financieros
al 31 de diciembre de 2016

(17) Deudores por operaciones de reaseguro, continuación

(c) Sinistros por cobrar a reaseguradores, continuación

Al 31 de diciembre de 2016, los siniestros por cobrar a reaseguradores extranjeros se presentan en el siguiente cuadro, valores en M\$:

REASEGURADORES Y/O CORREDORES DE REASEGURO																	
Nombre corredor de reaseguro	TALANX REINSURANCE BROKER AKTIENGESELLSCHAFT C-252	TALANX REINSURANCE BROKER AKTIENGESELLSCHAFT C-252	TALANX REINSURANCE BROKER AKTIENGESELLSCHAFT C-252	TALANX REINSURANCE BROKER AKTIENGESELLSCHAFT C-252	TALANX REINSURANCE BROKER AKTIENGESELLSCHAFT C-252	TALANX REINSURANCE BROKER AKTIENGESELLSCHAFT C-252	MDB REINSURANCE BROKER S.A.	MDB REINSURANCE BROKER S.A.	MDB REINSURANCE BROKER S.A.	MDB REINSURANCE BROKER S.A.							
Código corredor de reaseguro							C-003	C-003	C-003	C-003							
Nombre Reasegurador	ENDURANCE REINSURANCE CORPORATION OF AMERICA	SCOR GLOBAL P&C SE	ECHO RUCKVERSICHERUNGS	AMLIN AG	HANNOVER RE (BERMUDA) LTD.	CATLIN RE SCHWEIZ AG	HANNOVER RUCKVERSICHERUNGS AKTIENGESELLSCHAFT	ODYSSEY REINSURANCE COMPANY	SCOR REINSURANCE COMPANY	SCOR GLOBAL P&C SE	ARCH REINSURANCE EUROPE UNDERWRITING LIMITED	ASPEN INSURANCE UK LIMITED	ASSICURAZIONE I GENERALI SOCIETA PER AZIONI	ASSICURAZIONE I GENERALI SOCIETA PER AZIONI	EVEREST REINSURANCE COMPANY		
Código de Identificación	R-276	R-253	R-309	R-250	R-281	CATLIN RE SCHWEIZ AG	R-187	R-044	R-251	R-253	R-288	R-272	R-110	R-110	R-058		
Tipo de Relación R/NR	NR	NR	NR	NR	R	NR	NR	NR	NR	NR	NR	NR	NR	NR	NR		
País	E.E.U.U.	FRANCIA	SUIZA	SUIZA	BERMUDAS	SUIZA	ALEMANIA	E.E.U.U.	E.E.U.U.	FRANCIA	IRLANDA	INGLATERRA	ITALIA	ITALIA	E.E.U.U.		
Código Clasificador de Riesgo 1	MD	AMB	SP	SP	FTCH	AMB	FTCH	AMB	MD	AMB	FTCH	FTCH	FTCH	FTCH	SP		
Código Clasificador de Riesgo 2	AMB	MD	FTCH	FTCH	AMB	FTCH	AMB	SP	AMB	MD	AMB	AMB	AMB	AMB	AMB		
Clasificación de Riesgo 1	A2	A	A-	A	AA-	A	AA-	A	Aa3	A	A+	A+	A	A	A-		
Clasificación de Riesgo 2	A	Aa3	A-	A-	A+	A	A+	A-	A	Aa3	A+	A+	A	A	A		
Fecha Clasificación 1	06/10/2016	21/09/2016	11/09/2016	17/06/2016	06/07/2016	03/08/2016	06/07/2016	20/10/2016	23/09/2016	21/09/2016	08/03/2016	08/03/2016	26/01/2016	26/01/2016	31/12/2015		
Fecha Clasificación 2	12/05/2016	23/09/2016	10/08/2016	06/10/2016	30/09/2016	13/12/2016	30/09/2016	01/05/2016	21/09/2016	23/09/2016	17/08/2016	11/11/2016	28/10/2016	28/10/2016	31/12/2015		
SALDOS ADEUDADOS	-	-	-	-	-	-	-	-	-	-	-	-	-	-	-	-	-
Meses anteriores							2.361	111	249	1.361			9.472				
(mes j-5)	-	-	-	-	-	-	-	-	-	-	-	-	-	-	-	-	-
(mes j-4)	-	-	-	-	-	-	-	-	-	-	-	-	-	-	-	-	-
(mes j-3)	-	-	-	-	-	-	-	-	-	-	-	-	-	-	-	-	-
(mes j-2)	-	-	-	-	-	-	-	-	-	-	-	-	-	-	-	-	-
(mes j-1)	-	-	-	-	-	-	-	-	-	-	-	-	-	-	-	-	-
(mes j)	-	17.008	-	275	-	-	-	-	-	-	-	195.434	99.069	672.444	-	-	-
(mes j+1)	-	-	-	-	-	-	-	-	-	-	-	-	-	-	-	-	-
(mes j+2)	-	-	-	-	-	-	-	-	-	-	-	-	-	7.132	-	-	-
(mes j+3)	3.665	61.593	530	102	125.024	77	-	-	-	-	816	247.572	9.345	-	1.604.674	-	-
(mes j+4)	-	-	-	-	-	-	-	-	-	-	-	-	1.314	-	-	-	-
(mes j+5)	-	-	-	-	-	-	-	-	-	-	-	-	116.071	-	-	-	-
Meses posteriores	-	147	-	2.507	63.253	1.881	46	116	90	-	-	-	122.270	-	-	-	-
1. TOTAL SALDOS ADEUDADOS	3.665	78.748	530	2.884	188.277	1.958	2.407	227	249	1.451	816	443.006	364.673	672.444	1.604.674	-	-
2. DETERIORO	-	-	-	-	-	-	2.361	111	249	1.361	-	-	9.472	-	-	-	-
3. TOTAL	3.665	78.748	530	2.884	188.277	1.958	46	116	90	816	443.006	355.201	672.444	1.604.674	-	-	-

HDI SEGUROS S.A.

Notas a los Estados Financieros
al 31 de diciembre de 2016

(17) Deudores por operaciones de reaseguro, continuación

(c) Sinistros por cobrar a reaseguradores, continuación

Al 31 de diciembre de 2016, los siniestros por cobrar a reaseguradores extranjeros se presentan en el siguiente cuadro, valores en M\$:

REASEGURADORES Y/O CORREDORES DE REASEGURO																
Nombre corredor de reaseguro																
Nombre Reasegurador	GENERAL REINSURANCE CORPORATION	HANNOVER RUCKVERSICHERUNGS AKTIENGESELLSCHAFT	HANNOVER RUCKVERSICHERUNGS AKTIENGESELLSCHAFT	MAIDEN REINSURANCE LTD.	MAPFRE RE. COMPAÑIA DE REASEGUROS S.A.	MAPFRE RE. COMPAÑIA DE REASEGUROS S.A.	MARKEL EUROPE PLC	MUNCHENER RUCKVERSICHERUNGS AKTIENGESELLSCHAFT AG	ODYSSEY REINSURANCE COMPANY	PARTNER REINSURANCE EUROPE SE	SCOR REINSURANCE COMPANY	SIRIUS AMERICA INSURANCE COMPANY	SUNDERLAND MARINE INSURANCE COMPANY LIMITED	SWISS REINSURANCE AMERICA CORPORATION	TRANSATLANTIC REINSURANCE COMPANY	
Código de Identificación	R-066	R-187	R-187	R-285	R-101	R-101	R-290	R-183	R-044	R-256	R-251	R-033	R-294	R-236	R-064	
Tipo de Relación R/NR	NR	R	R	NR	NR	NR	NR	NR	NR	NR	NR	NR	NR	NR	NR	
País	E.E.U.U.	ALEMANIA	ALEMANIA	BERMUDAS	ESPAÑA	ESPAÑA	IRLANDA	ALEMANIA	E.E.U.U.	IRLANDA	E.E.U.U.	E.E.U.U.	INGLATERRA	E.E.U.U.	E.E.U.U.	
Código Clasificador de Riesgo 1	AMB	FITCH	FITCH	AMB	FITCH	FITCH	AMB	AMB	AMB	AMB	MD	AMB	AMB	FTCH	MD	
Código Clasificador de Riesgo 2	FITCH	AMB	AMB	SP	AMB	AMB	FITCH	FITCH	SP	SP	AMB	FITCH	SP	AMB	FITCH	
Clasificación de Riesgo 1	AA+	AA-	AA-	A	A-	A-	A	A+	A	A	Aa3	A	A-	A+	A1	
Clasificación de Riesgo 2	AA+	A+	A+	BBB+	A	A	A-	AA	A-	A+	A	A-	A	A+	A+	
Fecha Clasificación 1	21/12/2016	06/07/2016	06/07/2016	01/09/2016	26/04/2016	26/04/2016	01/07/2016	19/10/2016	20/10/2016	13/05/2016	23/09/2016	01/07/2016	31/12/2015	08/12/2016	27/01/2016	
Fecha Clasificación 2	19/07/2016	30/09/2016	30/09/2016	27/07/2016	21/10/2016	21/10/2016	15/06/2016	06/07/2016	01/05/2016	07/09/2016	21/09/2016	18/04/2016	05/03/2016	16/12/2016	28/03/2016	
SALDOS ADEUDADOS	-	-	-	-	-	-	-	-	-	-	-	-	-	-	-	
Meses anteriores	1.025	-	-	-	-	3.111	-	-	-	-	-	-	-	-	-	
(mes j-5)	-	-	-	-	-	-	-	-	-	-	-	-	-	-	-	
(mes j-4)	-	-	-	-	-	-	-	-	-	-	-	-	-	-	-	
(mes j-3)	-	-	-	-	-	-	-	-	-	-	-	-	-	-	-	
(mes j-2)	-	-	-	-	-	-	-	-	-	-	-	-	-	-	-	
(mes j-1)	-	-	-	-	-	-	-	-	-	-	-	-	-	-	-	
(mes j)	-	8.203	-	-	9.483	-	282.096	2.104	2.696	11.714	-	338	627	1.472	-	
(mes j+1)	-	-	10.362	-	-	8.198	-	-	-	-	-	-	-	57.446	-	
(mes j+2)	-	476	-	-	-	-	-	-	-	-	-	-	-	-	-	
(mes j+3)	-	559.254	-	27.160	913.478	-	306.465	1.247.774	14.838	64.134	738.846	3.334	-	147.074	4.726	
(mes j+4)	-	31	-	-	-	-	-	-	-	-	-	-	-	-	-	
(mes j+5)	-	33	-	-	497	-	-	3.557	-	-	-	-	-	-	-	
Meses posteriores	-	37	-	-	-	-	-	4.026	-	157.117	-	-	932.908	89	-	
1. TOTAL SALDOS ADEUDADOS	1.025	568.034	10.362	27.160	923.458	11.309	588.561	1.257.461	17.534	232.965	738.846	3.672	933.535	206.081	4.726	
2. DETERIORO	1.025	-	-	-	-	3.113	-	-	-	-	-	-	-	-	-	
3. TOTAL	-	568.034	10.362	27.160	923.458	8.196	588.561	1.257.461	17.534	232.965	738.846	3.672	933.535	206.081	4.726	

HDI SEGUROS S.A.

Notas a los Estados Financieros
al 31 de diciembre de 2016

(17) Deudores por operaciones de reaseguro, continuación

(c) Siniestros por cobrar a reaseguradores, continuación

Al 31 de diciembre de 2016, los siniestros por cobrar a reaseguradores extranjeros se presentan en el siguiente cuadro, valores en M\$:

REASEGURADORES Y/O CORREDORES DE REASEGURO												RIESGOS EXTRANJEROS	TOTAL
Nombre corredor de reaseguro													
Código corredor de reaseguro													
Nombre Reasegurador	XL RE LATIN AMERICA LIMITED	QBE REINSURANCE CORPORATION	REASEGURADO RA PATRIA S.A.	LLOYD'S DE LONDRES	HDI GERLING WELT SERVICE AG	AXIS RE SE	ALLIED WORLD INSURANCE COMPANY ALLIED WORLD INSURANCE COMPANY	QATAR REINSURANCE COMPANY LLC.	HDI GERLING INDUSTRIE VERSICHERUNG AG	XL INSURANCE COMPANY LIMITED			
Código de Identificación	R-049	R-273	R-006	R-232	R-279	R-265		R-296	R-246	R-240			
Tipo de Relación R/NR	NR	NR	NR	NR	R	NR	NR	NR	R	NR			
País	SUIZA	E.E.U.U.	MEXICO	INGLATERRA	ALEMANIA	IRLANDA	E.E.U.U.	BERMUDAS	ALEMANIA	INGLATERRA			
Código Clasificador de Riesgo 1	AMB	AMB	AMB	FITCH	SP	AMB	FITCH	SP	SP	AMB			
Código Clasificador de Riesgo 2	FITCH	FITCH	FITCH	AMB	AMB	SP	MD	AMB	AMB	FITCH			
Clasificación de Riesgo 1	A	A	A	AA-	A+	A+	A+	A	A+	A			
Clasificación de Riesgo 2	A+	A+	A-	A	A	A+	A2	A	A	A			
Fecha Clasificación 1	03/08/2016	10/03/2016	30/11/2016	26/09/2016	03/09/2016	30/06/2016	03/08/2016	24/12/2016	03/09/2016	03/08/2016			
Fecha Clasificación 2	13/12/2016	21/01/2016	29/01/2016	21/07/2016	23/06/2016	30/06/2016	11/02/2016	23/12/2016	23/06/2016	13/12/2016			
SALDOS ADEUDADOS													
Meses anteriores	-	-	-	-	-	-	-	-	-	-	-	360.428	383.792
(mes j-5)	-	-	-	-	-	-	-	-	-	-	-	-	-
(mes j-4)	-	-	-	-	-	-	-	-	-	-	-	-	-
(mes j-3)	-	-	-	-	-	-	-	-	-	-	-	-	-
(mes j-2)	-	-	-	-	-	-	-	-	-	-	-	-	-
(mes j-1)	-	-	-	-	-	-	-	-	-	-	-	-	-
(mes j)	-	1	369	-	-	-	-	-	-	-	-	1.389.431	1.389.448
(mes j+1)	-	-	-	-	2.040.865	-	-	-	258.772	480.803	-	6.500.801	6.614.281
(mes j+2)	-	-	-	-	161.063	-	-	1.367	-	-	-	281.294	281.294
(mes j+3)	81.327	-	-	296.874	83.674	33.895	54.279	27.232	-	-	-	16.327.181	16.331.965
(mes j+4)	-	-	-	-	-	-	-	-	-	-	-	91.556	95.001
(mes j+5)	-	-	12.156	-	-	-	-	-	-	-	-	477.935	555.618
Meses posteriores	-	-	-	-	-	-	-	2.183	-	-	-	4.245.939	4.327.011
1. TOTAL SALDOS ADEUDADOS	81.327	1	12.525	296.874	2.285.602	33.895	54.279	30.782	258.772	480.803	-	29.674.565	29.978.410
2. DETERIORO	-	-	-	-	-	-	-	-	-	-	-	360.430	383.793
3. TOTAL	81.327	1	12.525	296.874	2.285.602	33.895	54.279	30.782	258.772	480.803	-	29.314.135	29.594.617

HDI SEGUROS S.A.

Notas a los Estados Financieros
al 31 de diciembre de 2016

(17) Deudores por operaciones de reaseguro, continuación

(d) Participación del reaseguro en la reserva de siniestro

Al 31 de diciembre de 2016, los siniestros por cobrar a reaseguradores nacionales se presentan en el siguiente cuadro, valores en M\$:

								Reaseguradores Nacionales
Nombre del Corredor	COOPER GAY CHILE S.A.	JLT CHILE CORREDORES DE REASEGURO LIMITADA	WILLIS CORREDORES DE REASEGURO LIMITADA					
Código de Identificación del Corredor:	C-221	C-246	C-031					
Tipo de Relación	NR	NR	NR					
País	CHILE	CHILE	CHILE					
Nombre del reasegurador:	ACE SEGUROS S. A.	ACE SEGUROS S. A.	CHUBB DE CHILE COMPAÑIA DE SEGUROS GENERALES S.A.	COMPAÑIA DE SEGUROS G. CONSORCIO NACIONAL DE SEGUROS S.A.	ORION COMPAÑIA DE SEGUROS	QBE CHILE SEGUROS GENERALES SA	RENTA NACIONAL COMPAÑIA DE SEGUROS GENERALES S.A.	
Código de Identificación:	99225000-3	99225000-3	96642610-1	96654180-6	76042965-1	76.173.258-7	94.510.000-1	
Tipo de Relación	NR	NR	NR	NR	NR	NR	NR	
País de Origen	CHILE	CHILE	CHILE	CHILE	CHILE	CHILE	CHILE	
Saldo Siniestro por Cobrar Reaseguradores	32.277	11	9	1.054	395	4.545	41.340	79.631

HDI SEGUROS S.A.

Notas a los Estados Financieros
al 31 de diciembre de 2016

(17) Deudores por operaciones de reaseguro, continuación

(d) Participación del reaseguro en la reserva de siniestro, continuación

Al 31 de diciembre de 2016, los siniestros por cobrar a reaseguradores extranjeros se presentan en el siguiente cuadro, valores en M\$:

Nombre del Corredor															
Código de Identificación del Corredor:															
Tipo de Relación															
País															
Nombre del reasegurador:	ARCH REINSURANCE EUROPE UNDERWRITING LIMITED	ASPEN INSURANCE UK LIMITED	ASSICURAZIONE GENERALI SOCIETA PER AZIONI	EVEREST REINSURANCE COMPANY	HANNOVER RUCKVERSICHERUNGS AKTIENGESELLSCHAFT	MAIDEN REINSURANCE LTD.	MAPFRE RE. COMPAÑIA DE REASEGUROS S.A.	MARKEL EUROPE PLC	MUNCHENER RUCKVERSICHERUNGS AKTIENGESELLSCHAFT AG	ODYSSEY REINSURANCE COMPANY	PARTNER REINSURANCE EUROPE SE	SCOR GLOBAL P&C SE	SCOR REINSURANCE COMPANY	SIRIUS AMERICA INSURANCE COMPANY	SUNDERLAND MARINE INSURANCE COMPANY LIMITED
Código de Identificación:	R-288	R-272	R-110	R-058	R-187	R-285	R-101	R-290	R-183	R-044	R-256	R-253	R-251	R-033	R-294
Tipo de Relación	NR	NR	NR	NR	R	NR	NR	NR	NR	NR	NR	NR	NR	NR	NR
País de Origen	IRLANDA	INGLATERRA	ITALIA	E.E.U.U.	ALEMANIA	BERMUDAS	ESPAÑA	IRLANDA	ALEMANIA	E.E.U.U.	IRLANDA	FRANCIA	E.E.U.U.	E.E.U.U.	INGLATERRA
Saldo Siniestro por Cobrar															
Reaseguradores	6.578	199.657	3.081.439	1.781.907	605.656	20.214	799.886	290.867	949.336	136.211	428.497	25.811	527.917	44.663	4.140.623

HDI SEGUROS S.A.

Notas a los Estados Financieros
al 31 de diciembre de 2016

(17) Deudores por operaciones de reaseguro, continuación

(d) Participación del reaseguro en la reserva de siniestro, continuación

Al 31 de diciembre de 2016, los siniestros por cobrar a reaseguradores extranjeros se presentan en el siguiente cuadro, valores en M\$:

Nombre del Corredor																		
Código de Identificación del Corredor:																		
Tipo de Relación																		
País																		
Nombre del reasegurador:	SWISS REINSURANCE AMERICA CORPORATION	TRANSATLANTIC REINSURANCE COMPANY	XL RE LATIN AMERICA LIMITED	LLOYD'S DE LONDRES	COMPAÑÍA SUIZA DE REASEGUROS	AXIS RE SE	ALLIED WORLD INSURANCE COMPANY	QATAR REINSURANCE COMPANY LLC.	ENDURANCE SPECIALTY INSURANCE LTD.	NAVIGATORS INSURANCE COMPANY	WESTPORT INSURANCE CORPORATION	HDI GERLING INDUSTRIE VERSICHERUNG AG	ASSICURAZIONE GENERALI SOCIETA PER AZIONI	HANNOVER RUCKVERSICHERUNGSAKTIEGESELLSCHAFT	LLOYD'S DE LONDRES			
Código de Identificación:	R-236	R-064	R-049	R-232	R-105	R-265	ALLIED WORLD INSURANCE COMPANY	R-296	R-278	R-282	R-292	R-246	R-110	R-187	R-232			
Tipo de Relación	NR	NR	NR	NR	NR	NR	NR	NR	NR	NR	NR	R	NR	R	NR			
País de Origen	E.E.U.U.	E.E.U.U.	SUIZA	INGLATERRA	SUIZA	IRLANDA	E.E.U.U.	BERMUDAS	BERMUDAS	E.E.U.U.	E.E.U.U.	ALEMANIA	ITALIA	ALEMANIA	INGLATERRA			
Saldo Siniestro por Cobrar Reaseguradores	134.912	11.740	171.448	325.427	8.775	1.662	11.904	2.059	1.039	727	17.346	793.725	34.978	385.024	97.695			

HDI SEGUROS S.A.

Notas a los Estados Financieros
al 31 de diciembre de 2016

(17) Deudores por operaciones de reaseguro, continuación

(d) Participación del reaseguro en la reserva de siniestro, continuación

Al 31 de diciembre de 2016, los siniestros por cobrar a reaseguradores extranjeros se presentan en el siguiente cuadro, valores en M\$:

Nombre del Corredor	AON BENFIELD CORREDORES DE REASEGUROS LIMITADA	AON BENFIELD CORREDORES DE REASEGUROS LIMITADA	AON BENFIELD CORREDORES DE REASEGUROS LIMITADA	AON BENFIELD CORREDORES DE REASEGUROS LIMITADA	AON BENFIELD CORREDORES DE REASEGUROS LIMITADA	AON BENFIELD CORREDORES DE REASEGUROS LIMITADA	AON UK LIMITED	AON UK LIMITED	AON UK LIMITED	AON UK LIMITED	CONOSUR RE, CORREDORES DE REASEGUROS LIMITADA	CONOSUR RE, CORREDORES DE REASEGUROS LIMITADA	CONOSUR RE, CORREDORES DE REASEGUROS LIMITADA	CONOSUR RE, CORREDORES DE REASEGUROS LIMITADA	CONOSUR RE, CORREDORES DE REASEGUROS LIMITADA
Código de Identificación del Corredor:	C-022	C-022	C-022	C-022	C-022	C-022	C-016	C-016	C-016	C-016	C-231	C-231	C-231	C-231	C-231
Tipo de Relación	NR	NR	NR	NR	NR	NR	NR	NR	NR	NR	NR	NR	NR	NR	NR
País	CHILE	CHILE	CHILE	CHILE	CHILE	CHILE	INGLATERRA	INGLATERRA	INGLATERRA	INGLATERRA	CHILE	CHILE	CHILE	CHILE	CHILE
Nombre del reasegurador:	MAPFRE RE. COMPAÑIA DE REASEGUROS S.A.	ODYSSEY REINSURANCE COMPANY	QBE INSURANCE (EUROPE) LIMITED	REASEGURADO RA PATRIA S.A.	SWISS REINSURANCE AMERICA CORPORATION	WEST PORT INSURANCE CORPORATION	ASSICURAZION I GENERALI SOCIETA PER AZIONI	XL INSURANCE COMPANY LIMITED	XL RE LATIN AMERICA LIMITED	ZURICH INSURANCE COMPANY LTD	HANNOVER RUCKVERSICH ERUNGS AKTIENGESEL LSCHAFT	LLOYD'S DE LONDRES	MAPFRE RE. COMPAÑIA DE REASEGUROS S.A.	MUNCHENER RUCKVERSICH ERUNGS AKTIENGESEL LSCHAFT AG	SWISS REINSURANCE AMERICA CORPORATION
Código de Identificación:	R-101	R-044	R-312	R-006	R-236	R-292	R-110	R-240	R-049	LTD	R-187	R-232	R-101	R-183	R-236
Tipo de Relación	NR	NR	NR	NR	NR	NR	NR	NR	NR	NR	R	NR	NR	NR	NR
País de Origen	ESPAÑA	E.E.U.U.	INGLATERRA	MEXICO	E.E.U.U.	E.E.U.U.	ITALIA	INGLATERRA	SUIZA	SUIZA	ALEMANIA	INGLATERRA	ESPAÑA	ALEMANIA	E.E.U.U.
Saldo Siniestro por Cobrar Reaseguradores	12.402	367	990	106	4.767	115.475	32.733	843	5.181	1.405	128	7.755	55	11	92

HDI SEGUROS S.A.

Notas a los Estados Financieros
al 31 de diciembre de 2016

(17) Deudores por operaciones de reaseguro, continuación

(d) Participación del reaseguro en la reserva de siniestro, continuación

Al 31 de diciembre de 2016, los siniestros por cobrar a reaseguradores extranjeros se presentan en el siguiente cuadro, valores en M\$:

Nombre del Corredor	CONOSUR RE. CORREDORES DE REASEGUROS LIMITADA	COOPER GAY CHILE S.A.	COOPER GAY CHILE S.A.	COOPER GAY CHILE S.A.	COOPER GAY CHILE S.A.	COOPER GAY CHILE S.A.	COOPER GAY CHILE S.A.	COOPER GAY CHILE S.A.	COOPER GAY CHILE S.A.	COOPER GAY CHILE S.A.	COOPER GAY CHILE S.A.	GUY CARPENTER & COMPANY CORREDORES DE REASEGUROS LIMITADA	GUY CARPENTER & COMPANY CORREDORES DE REASEGUROS LIMITADA	GUY CARPENTER & COMPANY CORREDORES DE REASEGUROS LIMITADA	GUY CARPENTER & COMPANY CORREDORES DE REASEGUROS LIMITADA
Codigo de Identificación del Corredor:	C-231	C-221	C-221	C-221	C-221	C-221	C-221	C-221	C-221	C-221	C-221	C-028	C-028	C-028	C-028
Tipo de Relación	NR	NR	NR	NR	NR	NR	NR	NR	NR	NR	NR	NR	NR	NR	NR
Pais	CHILE	CHILE	CHILE	CHILE	CHILE	CHILE	CHILE	CHILE	CHILE	CHILE	CHILE	CHILE	CHILE	CHILE	CHILE
Nombre del reasegurador:	AMLIN AG	LLOYD'S DE LONDRES	MAPPFRE RE. COMPAÑIA DE REASEGUROS S.A.	ODYSSEY REINSURANCE COMPANY	PARTNER REINSURANCE EUROPE SE	QBE REINSURANCE CORPORATION	SWISS REINSURANCE AMERICA CORPORATION	XL INSURANCE COMPANY LIMITED	ZURICH INSURANCE COMPANY LTD	ROYAL & SUN ALLIANCE INSURANCE PLC	ALLIED WORLD INSURANCE COMPANY	AXA CORPORATE SOLUTIONS ASSURANCE	LLOYD'S DE LONDRES	MAPPFRE RE. COMPAÑIA DE REASEGUROS S.A.	MUNCHENER RUCKVERSICHERUNGS AKTIENGESELLSCHAFT AG
Codigo de Identificación:	R-250	R-232	R-101	R-044	R-256	R-273	R-236	R-240	R-240	R-081	R-298	R-298	R-232	R-101	R-183
Tipo de Relación	NR	NR	NR	NR	NR	NR	NR	NR	NR	NR	NR	NR	NR	NR	NR
Pais de Origen	SUIZA	INGLATERRA	ESPAÑA	E.E.U.U.	IRLANDA	E.E.U.U.	E.E.U.U.	INGLATERRA	SUIZA	INGLATERRA	FRANCIA	INGLATERRA	INGLATERRA	ESPAÑA	ALEMANIA
Saldo Siniestro por Cobrar Reaseguradores	19	46.900	26.688	-	7.417	622	2.062	1.517	139	27.746	183	28.225	63.252	875	115.476

HDI SEGUROS S.A.

Notas a los Estados Financieros
al 31 de diciembre de 2016

(17) Deudores por operaciones de reaseguro, continuación

(d) Participación del reaseguro en la reserva de siniestro, continuación

Al 31 de diciembre de 2016, los siniestros por cobrar a reaseguradores extranjeros se presentan en el siguiente cuadro, valores en M\$:

Nombre del Corredor	GUY CARPENTER & COMPANY CORREDORES DE REASEGUROS LIMITADA	GUY CARPENTER & COMPANY CORREDORES DE REASEGUROS LIMITADA	GUY CARPENTER & COMPANY CORREDORES DE REASEGUROS LIMITADA	JLT CHILE CORREDORES DE REASEGURO LIMITADA	JLT CHILE CORREDORES DE REASEGURO LIMITADA	JLT CHILE CORREDORES DE REASEGURO LIMITADA	JLT CHILE CORREDORES DE REASEGURO LIMITADA	JLT CHILE CORREDORES DE REASEGURO LIMITADA	JLT CHILE CORREDORES DE REASEGURO LIMITADA	JLT CHILE CORREDORES DE REASEGURO LIMITADA	RSG RISK SOLUTIONS GROUP CHILE CORREDORES DE REASEGURO S.A.	RSG RISK SOLUTIONS GROUP CHILE CORREDORES DE REASEGURO S.A.	RSG RISK SOLUTIONS GROUP CHILE CORREDORES DE REASEGURO S.A.	RSG RISK SOLUTIONS GROUP CHILE CORREDORES DE REASEGURO S.A.	TALANX REINSURANCE BROKER AKTIENGESELLSCHAFT
Código de Identificación del Corredor:	C-028	C-028	C-028	C-246	C-246	C-246	C-246	C-246	C-246	C-246	C-229	C-229	C-229	C-229	C-252
Tipo de Relación	NR	NR	NR	NR	NR	NR	NR	NR	NR	NR	NR	NR	NR	NR	R
País	CHILE	CHILE	CHILE	CHILE	CHILE	CHILE	CHILE	CHILE	CHILE	CHILE	CHILE	CHILE	CHILE	CHILE	ALEMANIA
Nombre del reasegurador:	ODYSSEY REINSURANCE COMPANY	SCOR REINSURANCE COMPANY	SWISS REINSURANCE AMERICA CORPORATION	HANNOVER RUCKVERSICHERUNGS AKTIENGESELLSCHAFT	LLOYD'S DE LONDRES	MAPFRE RE. COMPAÑIA DE REASEGUROS S.A.	MUNCHENER RUCKVERSICHERUNGS AKTIENGESELLSCHAFT AG	ODYSSEY REINSURANCE COMPANY	SWISS REINSURANCE AMERICA CORPORATION	LIBERTY MUTUAL INSURANCE COMPANY	LLOYD'S DE LONDRES	MAPFRE RE. COMPAÑIA DE REASEGUROS S.A.	SWISS REINSURANCE AMERICA CORPORATION	TRANSATLANTIC REINSURANCE COMPANY	ARCH REINSURANCE EUROPE UNDERWRITING LIMITED
Código de Identificación:	R-044	R-251	R-236	R-187	R-232	R-101	R-183	R-044	R-236	R-221	R-232	R-101	R-236	R-064	R-288
Tipo de Relación	NR	NR	NR	R	NR	NR	NR	NR	NR	NR	NR	NR	NR	NR	NR
País de Origen	E.E.U.U.	E.E.U.U.	E.E.U.U.	ALEMANIA	INGLATERRA	ESPAÑA	ALEMANIA	E.E.U.U.	E.E.U.U.	E.E.U.U.	INGLATERRA	ESPAÑA	E.E.U.U.	E.E.U.U.	IRLANDA
Saldo Siniestro por Cobrar Reaseguradores	129.231	871	23.956	1.679	25.641	39	361	14	11	2.938	92	2.741	1.426.486	661	323.500

HDI SEGUROS S.A.

Notas a los Estados Financieros
al 31 de diciembre de 2016

(17) Deudores por operaciones de reaseguro, continuación

(d) Participación del reaseguro en la reserva de siniestro, continuación

Al 31 de diciembre de 2016, los siniestros por cobrar a reaseguradores extranjeros se presentan en el siguiente cuadro, valores en M\$:

Nombre del Corredor	TALANX REINSURANCE BROKER AKTIENGESELLSCHAFT	TALANX REINSURANCE BROKER AKTIENGESELLSCHAFT	TALANX REINSURANCE BROKER AKTIENGESELLSCHAFT	TALANX REINSURANCE BROKER AKTIENGESELLSCHAFT	TALANX REINSURANCE BROKER AKTIENGESELLSCHAFT	TALANX REINSURANCE BROKER AKTIENGESELLSCHAFT	TALANX REINSURANCE BROKER AKTIENGESELLSCHAFT	TALANX REINSURANCE BROKER AKTIENGESELLSCHAFT	TALANX REINSURANCE BROKER AKTIENGESELLSCHAFT	TALANX REINSURANCE BROKER AKTIENGESELLSCHAFT	TALANX REINSURANCE BROKER AKTIENGESELLSCHAFT	TALANX REINSURANCE BROKER AKTIENGESELLSCHAFT	TALANX REINSURANCE BROKER AKTIENGESELLSCHAFT	TALANX REINSURANCE BROKER AKTIENGESELLSCHAFT	TALANX REINSURANCE BROKER AKTIENGESELLSCHAFT
Código de Identificación del Corredor:	C-252	C-252	C-252	C-252	C-252	C-252	C-252	C-252	C-252	C-252	C-252	C-252	C-252	C-252	C-252
Tipo de Relación	R	R	R	R	R	R	R	R	R	R	R	R	R	R	R
Pais	ALEMANIA	ALEMANIA	ALEMANIA	ALEMANIA	ALEMANIA HANNOVER	ALEMANIA	ALEMANIA	ALEMANIA	ALEMANIA	ALEMANIA	ALEMANIA	ALEMANIA	ALEMANIA	ALEMANIA	ALEMANIA
Nombre del reasegurador:	ASPEN INSURANCE UK LIMITED	AXIS RE SE	COMPAÑÍA SUIZA DE REASEGUROS	EVEREST REINSURANCE COMPANY	RUCKVERSICHERUNGS AKTIENGESELLSCHAFT	LLOYD'S DE LONDRES	MAPFRE RE. COMPAÑIA DE REASEGUROS S.A.	MARKEL EUROPE PLC	RUCKVERSICHERUNGS AKTIENGESELLSCHAFT AG	NAVIGATORS INSURANCE COMPANY	ODYSSEY REINSURANCE COMPANY	PARTNER REINSURANCE EUROPE SE	QATAR REINSURANCE COMPANY LLC.	QBE INSURANCE (EUROPE) LIMITED	REASEGURADOR PATRIA S.A.
Código de Identificación:	R-272	R-265	R-105	R-058	R-187	R-232	R-101	R-290	R-183	R-282	R-044	R-256	R-296	R-312	R-006
Tipo de Relación	NR	NR	NR	NR	R	NR	NR	NR	NR	NR	NR	NR	NR	NR	NR
Pais de Origen	INGLATERRA	IRLANDA	SUIZA	E.E.U.U.	ALEMANIA	INGLATERRA	ESPAÑA	IRLANDA	ALEMANIA	E.E.U.U.	E.E.U.U.	IRLANDA	BERMUDAS	INGLATERRA	MEXICO
Saldo Siniestro por Cobrar Reaseguradores	285.343	127.576	386.970	1.419.510	1.281.247	353.619	1.005.079	432	1.394.342	49.841	5.138	1.991	117.760	106.183	83.796

HDI SEGUROS S.A.

Notas a los Estados Financieros
al 31 de diciembre de 2016

(17) Deudores por operaciones de reaseguro, continuación

(d) Participación del reaseguro en la reserva de siniestro, continuación

Al 31 de diciembre de 2016, los siniestros por cobrar a reaseguradores extranjeros se presentan en el siguiente cuadro, valores en M\$:

Nombre del Corredor	TALANX REINSURANCE BROKER AKTIENGESELLSCHAFT	TALANX REINSURANCE BROKER AKTIENGESELLSCHAFT	TALANX REINSURANCE BROKER AKTIENGESELLSCHAFT	TALANX REINSURANCE BROKER AKTIENGESELLSCHAFT	TALANX REINSURANCE BROKER AKTIENGESELLSCHAFT	TALANX REINSURANCE BROKER AKTIENGESELLSCHAFT	TALANX REINSURANCE BROKER AKTIENGESELLSCHAFT	TALANX REINSURANCE BROKER AKTIENGESELLSCHAFT	TALANX REINSURANCE BROKER AKTIENGESELLSCHAFT	TALANX REINSURANCE BROKER AKTIENGESELLSCHAFT	TALANX REINSURANCE BROKER AKTIENGESELLSCHAFT	THB CHILE CORREDORES DE REASEGUROS S.A.	WILLIS CORREDORES DE REASEGURO LIMITADA	WILLIS CORREDORES DE REASEGURO LIMITADA	WILLIS CORREDORES DE REASEGURO LIMITADA	WILLIS CORREDORES DE REASEGURO LIMITADA
Codigo de Identificación del Corredor:	C-252	C-252	C-252	C-252	C-252	C-252	C-252	C-252	C-252	C-252	C-252	C-237	C-031	C-031	C-031	C-031
Tipo de Relación	R	R	R	R	R	R	R	R	R	R	R	NR	NR	NR	NR	NR
País	ALEMANIA	ALEMANIA	ALEMANIA	ALEMANIA	ALEMANIA	ALEMANIA	ALEMANIA	ALEMANIA	ALEMANIA	ALEMANIA	ALEMANIA	CHILE	CHILE	CHILE	CHILE	CHILE
Nombre del reasegurador:	SCOR REINSURANCE COMPANY	SWISS REINSURANCE AMERICA CORPORATION	TRANSATLANTIC REINSURANCE COMPANY	SCOR GLOBAL P&C SE	ECHO RUCKVERSICHERUNGS	AMLIN AG	CATLIN RE SCHWEIZ AG	Endurance Specialty Insurance Ltd.	MARKEL INTERNATIONAL INSURANCE CO.	SAVA REINSURANCE COMPANY d.d.	LLOYD'S DE LONDRES	ASSICURAZIONE GENERALI SOCIETA PER AZIONI	EVEREST REINSURANCE COMPANY	HANNOVER RUCKVERSICHERUNGS AKTIENGESELLSCHAFT	LLOYD'S DE LONDRES	
Codigo de Identificación:	R-251	R-236	R-064	R-253	R-309	R-250	CATLIN RE SCHWEIZ AG	R-278	R-303	SAVA REINSURANCE COMPANY d.d.	R-232	R-110	R-058	R-187	R-232	
Tipo de Relación	NR	NR	NR	NR	NR	NR	NR	NR	NR	NR	NR	NR	NR	R	NR	
País de Origen	E.E.U.U.	E.E.U.U.	E.E.U.U.	FRANCIA	SUIZA	SUIZA	SUIZA	BERMUDAS	INGLATERRA	ESLOVENIA	INGLATERRA	ITALIA	E.E.U.U.	ALEMANIA	INGLATERRA	
Saldo Siniestro por Cobrar Reaseguradores	318.417	114.529	3.004	186.075	2.178	-	-	615	6.850	2.568	80.722	-	1.308	25.684	40.131	

HDI SEGUROS S.A.

Notas a los Estados Financieros
al 31 de diciembre de 2016

(17) Deudores por operaciones de reaseguro, continuación

(d) Participación del reaseguro en la reserva de siniestro, continuación

Al 31 de diciembre de 2016, los siniestros por cobrar a reaseguradores extranjeros se presentan en el siguiente cuadro, valores en M\$:

Nombre del Corredor	WILLIS CORREDORES DE REASEGURO LIMITADA	WILLIS CORREDORES DE REASEGURO LIMITADA	WILLIS CORREDORES DE REASEGURO LIMITADA	WILLIS CORREDORES DE REASEGURO LIMITADA	WILLIS CORREDORES DE REASEGURO LIMITADA	WILLIS CORREDORES DE REASEGURO LIMITADA	REASEGUROS BRITANIA CHILE CORREDORES DE REASEGURO S.A.	REASEGUROS BRITANIA CHILE CORREDORES DE REASEGURO S.A.	REASEGUROS BRITANIA CHILE CORREDORES DE REASEGURO S.A.	REASEGUROS BRITANIA CHILE CORREDORES DE REASEGURO S.A.	REASEGUROS BRITANIA CHILE CORREDORES DE REASEGURO S.A.	VICTOR SEÑORET Y COMPAÑIA CORREDORES DE REASEGUROS LIMITADA	VICTOR SEÑORET Y COMPAÑIA CORREDORES DE REASEGUROS LIMITADA	VICTOR SEÑORET Y COMPAÑIA CORREDORES DE REASEGUROS LIMITADA	VICTOR SEÑORET Y COMPAÑIA CORREDORES DE REASEGUROS LIMITADA
Codigo de Identificación del Corredor:	C-031	C-031	C-031	C-031	C-031	C-031	C-018	C-018	C-018	C-018	C-018	C-239	C-239	C-239	C-239
Tipo de Relación	NR	NR	NR	NR	NR	NR	NR	NR	NR	NR	NR	NR	NR	NR	NR
Pais	CHILE	CHILE	CHILE	CHILE	CHILE	CHILE	CHILE	CHILE	CHILE	CHILE	CHILE	CHILE	CHILE	CHILE	CHILE
Nombre del reasegurador:	MAPFRE RE. COMPAÑIA DE REASEGUROS S.A.	PARTNER REINSURANCE EUROPE SE	SWISS REINSURANCE AMERICA CORPORATION	XL RE LATIN AMERICA LIMITED	LIBERTY MUTUAL INSURANCE COMPANY	ALLIANZ GLOBAL CORPORATE & SPECIALTY AG	COMPAÑIA SUIZA DE REASEGUROS	HANNOVER RUCKVERSICHERUNGS AKTIENGESELLSCHAFT	LLOYD'S DE LONDRES	PARTNER REINSURANCE EUROPE SE	SWISS REINSURANCE AMERICA CORPORATION	RUCKVERSICHERUNGS AKTIENGESELLSCHAFT	LLOYD'S DE LONDRES	PARTNER REINSURANCE EUROPE SE	SWISS REINSURANCE AMERICA CORPORATION
Codigo de Identificación:	R-101	R-256	R-236	R-049	R-221	R-263	R-105	R-187	R-232	R-256	R-236	R-187	R-232	R-256	R-236
Tipo de Relación	NR	NR	NR	NR	NR	NR	NR	R	NR	NR	NR	R	NR	NR	NR
Pais de Origen	ESPAÑA	IRLANDA	E.E.U.U.	SUIZA	E.E.U.U.	ALEMANIA	SUIZA	ALEMANIA	INGLATERRA	IRLANDA	E.E.U.U.	ALEMANIA	INGLATERRA	IRLANDA	E.E.U.U.
Saldo Siniestro por Cobrar Reaseguradores	3.148	1.654	-	3.148	805	956	15.502	14.778	10.673	10.463	12.401	2.036	2.036	2.545	3.563

HDI SEGUROS S.A.

Notas a los Estados Financieros
al 31 de diciembre de 2016

(17) Deudores por operaciones de reaseguro, continuación

(d) Participación del reaseguro en la reserva de siniestro, continuación

Al 31 de diciembre de 2016, los siniestros por cobrar a reaseguradores extranjeros se presentan en el siguiente cuadro, valores en M\$:

					Reaseguradores Extranjero	Total General
Nombre del Corredor	MDB REINSURANCE BROKER S.A.	MDB REINSURANCE BROKER S.A.	MDB REINSURANCE BROKER S.A.	MDB REINSURANCE BROKER S.A.		
Código de Identificación del Corredor:	C-003	C-003	C-003	C-003		
Tipo de Relación	NR	NR	NR	NR		
País	BELGICA	BELGICA	BELGICA	BELGICA		
Nombre del reasegurador:	HANNOVER RUCKVERSICH ERUNGS AKTIENGESEL LSCHAFT	MUNCHENER RUCKVERSICH ERUNGS AKTIENGESEL LSCHAFT AG	ODYSSEY REINSURANCE COMPANY	SCOR REINSURANCE COMPANY		
Código de Identificación:	R-187	R-183	R-044	R-251		
Tipo de Relación	R	NR	NR	NR		
País de Origen	ALEMANIA	ALEMANIA	E.E.U.U.	E.E.U.U.		
Saldo Siniestro por Cobrar Reaseguradores	7.198	-	13.435	17.275	25.001.899	25.081.530

HDI SEGUROS S.A.

Notas a los Estados Financieros
al 31 de diciembre de 2016

(18) Deudores por operaciones de coaseguro

(a) Saldo adeudado por coaseguro

Concepto	Saldos con empresas relacionadas M\$	Saldos con terceros M\$	TOTAL M\$
Primas por cobrar de coaseguros.	-	3.764.030	3.764.030
Siniestros por cobrar por operaciones de coaseguros	-	138.279	138.279
Deterioro	-	3.764.030	3.764.030
Total (=)	-	138.279	138.279

Activos corrientes (corto plazo)	-	138.279	138.279
Activos no corrientes (largo plazo)	-	-	-

(19) Participación del reaseguro en las reservas técnicas (activo) y reservas técnicas (pasivo)

(a) Reservas para seguros generales

Al 31 de diciembre de 2016, la participación del reaseguro en las reservas técnicas (activo) y reserva técnicas (pasivos) se detalla a continuación:

Reserva para Seguros Generales	Directo M\$	Aceptado M\$	Total pasivos por Reservas M\$	Participación de Reasegurador en las Reservas M\$	Deterioro M\$	Total participación de reaseguro en las Reservas Técnicas M\$
Reserva de Riesgo en Curso	119.824.909	-	119.824.909	35.489.808	-	35.489.808
Reserva de Siniestros	64.919.357	-	64.919.357	25.081.530	-	25.081.530
Liquidados y no pagados	6.254.282	-	6.254.282	-	-	-
Liquidados y controvertidos por el asegurado	252.939	-	252.939	77.641	-	77.641
En proceso de liquidación	55.039.727	-	55.039.727	23.593.685	-	23.593.685
Ocurridos y no reportados	3.372.409	-	3.372.409	1.410.204	-	1.410.204
Reserva catastrófica de terremoto	724.569	-	724.569	-	-	-
Reserva de insuficiencia de primas	1.782.382	-	1.782.382	138.295	-	138.295
Otras reservas técnicas	126.971	-	126.971	-	-	-
Total	187.378.188	-	187.378.188	60.709.633	-	60.709.633

HDI SEGUROS S.A.

Notas a los Estados Financieros
al 31 de diciembre de 2016

(20) Intangibles

(a) Goodwill

Al 31 de diciembre de 2016, la Compañía no ha realizado transacciones de combinaciones de negocios que den origen al reconocimiento de Goodwill.

(b) Activos intangibles distintos a goodwill

Activo	M\$
Licencias Software	1.186.638
Amortización Acum. Licencias Software	(956.363)
Marcas Comerciales	3.676
Derechos Estacionamientos	-
Otros	424
Total	234.375

Los activos intangibles comprenden software adquirido y auto-desarrollados.

Los activos intangibles adquiridos se reconocen por su costo amortizado, software de desarrollo propio se realiza en el costo de producción menos la amortización lineal.

La amortización se lleva a cabo sobre el activo que se estima vida útil, generalmente tres años.

Todos los activos intangibles, se analizan por deterioro a la fecha del balance y por escrito si es necesario. Estos gastos de depreciación y deterioro son asignados a las unidades funcionales; la medida en que la asignación a las unidades funcionales no es posible, son reconocidos en otros gastos.

A continuación se presenta cuadro con los movimientos de los activos intangibles distintos al goodwill al 31 de diciembre de 2016:

Concepto	Saldo Inicial al 01/01/2016 M\$	Incrementos M\$	Amortización del Período M\$	Deterioro M\$	Subtotal de Movimientos M\$	Saldo Final M\$
Marcas Comerciales	-	3.676	-	-	3.676	3.676
Instalaciones Oficinas Asociación Aseguradores	-	424	-	-	424	424
Licencias Software	37.200	1.149.438	956.363	-	193.075	230.275
Derechos Estacionamientos	-	-	-	-	-	-
Total	37.200	1.153.538	956.363	-	197.175	234.375

HDI SEGUROS S.A.

Notas a los Estados Financieros
al 31 de diciembre de 2016

(21) Impuestos por cobrar

(a) Cuentas por cobrar por impuestos

El detalle de las cuentas por cobrar por impuestos al 31 de diciembre de 2016, es el siguiente:

Concepto	M\$
Pagos Provisionales Mensuales	1.379.404
PPM por pérdidas acumuladas Artículo N°31 inciso 3	-
Crédito por gastos por capacitación	65.115
Crédito por adquisición de activos fijos	24.415
Impuesto por Pagar (1)	-
Otros	1.453.431
Total	2.922.365

El concepto Otros corresponde a IVA Crédito por M\$ 1.442.561 y a Otras Deudas del Fisco M\$10.870.

(b) Activo por impuestos diferidos

Información general

El saldo de utilidades tributarias retenidas reflejadas en el fondo de utilidades tributarias con sus respectivos créditos al 31 de diciembre de 2016, es el siguiente:

Crédito	M\$
Utilidad con 24% crédito	9.528.952
Utilidad con 22,5% crédito	1.735.381
Utilidad con 21% crédito	12.585.768
Utilidad con 20% crédito	16.023.626
Utilidad con 17% crédito	7.140.696
Utilidad con 16,5% crédito	6.123
Utilidad con 16% crédito	3.125
Utilidad con 15% crédito	6.563
Utilidad con 10% crédito	12
Utilidad sin crédito	3.645.538
FUNT	(663.656)
Total	50.012.128

HDI SEGUROS S.A.

Notas a los Estados Financieros
al 31 de diciembre de 2016

(21) Impuestos por cobrar, continuación

(b) Activo por impuestos diferidos, continuación

(i) Efecto de impuestos diferidos en patrimonio

Al 31 de diciembre de 2016, la Compañía no presenta diferencias temporarias que originan impuesto diferido a ser contabilizado en patrimonio.

(ii) Efecto de impuestos diferidos en resultado

Al 31 de diciembre de 2016, los impuestos diferidos determinados por la Compañía son los siguientes:

Concepto	Activo (M\$)	Pasivo (M\$)	Neto (M\$)
Deterioro Cuentas Incobrables	2.497.944	-	2.497.944
Deterioro Deudores por Reaseguro	72.643	-	72.643
Deterioro Instrumentos de Renta Fija	-	-	-
Deterioro Mutuos Hipotecarios	-	-	-
Deterioro Bienes Raíces	1.810	-	1.810
Deterioro Intangibles	-	-	-
Deterioro Contratos Leasing	11.301	-	11.301
Deterioro Préstamos Otorgados	-	-	-
Valorización Acciones	-	(6.991)	(6.991)
Valorización Fondos de Inversión	(20.370)	(30.751)	(51.121)
Valorización Fondos Mutuos	-	-	-
Valorización Inversión Extranjera	469	-	469
Valorización Operaciones de Cobertura de Riesgo Financiero	-	-	-
Valorización Pactos	-	-	-
Prov. Remuneraciones	-	-	-
Prov. Gratificaciones	-	-	-
Prov. DEF	-	-	-
Provisión de Vacaciones	229.419	-	229.419
Prov. Indemnización Años de Servicio	121.470	-	121.470
Gastos Anticipados	-	-	-
Gastos Activados	-	-	-
Pérdidas Tributarias	-	-	-
Otros	3.481.194	(2.446.601)	1.034.593
Totales	6.395.880	(2.484.343)	3.911.537

HDI SEGUROS S.A.

Notas a los Estados Financieros
al 31 de diciembre de 2016

(22) Otros activos

(a) Deudas del personal

Al 31 de diciembre de 2015, el saldo de las deudas del personal por M\$124.446 presentado en el estado de situación financiera no supera el 5% del total de otros activos.

(b) Cuentas por cobrar intermediarios

Al 31 de diciembre de 2016, la Compañía mantiene las siguientes cuentas por cobrar a intermediarios:

	Saldos con empresas relacionadas M\$	Saldos con terceros M\$	TO TAL M\$
Cuentas por cobrar intermediarios.	-	-	-
Cuentas por cobrar asesores previsionales	-	-	-
Corredores	-	1.636.690	1.636.690
Otros	-	81.405	81.405
Otras cuentas por cobrar de seguros.	-	-	-
Deterioro	-	304.211	304.211
TOTAL	-	1.413.884	1.413.884
Activos corrientes (corto plazo)	-	1.375.584	1.375.584
Activos no corrientes (largo plazo)	-	38.300	38.300

HDI SEGUROS S.A.

Notas a los Estados Financieros
al 31 de diciembre de 2016

(22) Otros activos, continuación

(c) Saldos con relacionados

(i) Saldos

Entidad Relacionada	Concepto	RUT	Deudas de empresas relacionadas (A.5.3.3)	Deudas con entidades relacionadas (B.4.3.2)
HDI Seguros Garantía y Crédito	Contrato recaudación prima	76079624-7	503.384	966.237
HDI Seguros Garantía y Crédito	Otras prestaciones administrativas	76079624-7	940	309.802
HDI Seguros Garantía y Crédito	Prestamo	76079624-7	-	-
HDI Seguros de Vida	Contrato recaudación prima	76213329-6	586.408	972.809
HDI Seguros de Vida	Otras prestaciones administrativas	76213329-6	34.161	-
HDI Seguros de Vida	Prestamo	76213329-6	515.492	-
Total			0	2.248.848

(ii) Compensaciones al personal directivo clave y administradores

Al 31 de diciembre de 2016, la Compañía no presenta compensaciones al personal directivo clave y administradores.

HDI SEGUROS S.A.

Notas a los Estados Financieros
al 31 de diciembre de 2016

(22) Otros activos, continuación

(d) Transacciones con partes relacionadas

Al 31 de diciembre de 2016, las transacciones con partes relacionadas se presentan en el siguiente cuadro:

Entidad Relacionada	R.U.T.	Naturaleza de la Relación	Descripción de la Transacción	Monto de la Transacción M\$	Efecto en Resultado Ut./ (Perd) M\$
Activos					-
HDI Seguros Garantia y Credito	76079624-7	Administracion	Contrato	503.385	-
HDI Seguros Garantia y Credito	76079624-7	Administracion	Otras	940	-
HDI Seguros de Vida	76213329-6	Administracion	Contrato	586.408	-
HDI Seguros de Vida	76213329-6	Administracion	Otras	34.161	-
HDI Seguros de Vida	76213329-6	Administracion	Prestamo	515.492	15.492
HDI Seguros de Vida	76213329-6	Administracion	Arriendo Oficina	-	3.593
HANNOVER	R-187	Reaseguros	Cobro de	578.442	578.442
HDI GERLING WELT SERVICE AG	R-279	Reaseguros	Cobro de	2.285.602	2.285.602
HANNOVER RE (BERMUDA) LTD.	R-281	Reaseguros	Cobro de	188.277	188.277
HDI GERLING INDUSTRIE	R-246	Reaseguros	Cobro de	258.772	258.772
Sub total				4.951.479	3.330.178
Pasivos					-
HDI Seguros Garantia y Credito	76079624-7	Administracion	Contrato	966.237	-
HDI Seguros de Vida	76213329-6	Administracion	Contrato	972.809	-
HDI Seguros de Vida	76213329-6	Administracion	Otras	-	-
Inversiones HDI Ltda	76035673-5	Administracion	Arriendo Oficina	-	448.044
HANNOVER	R-187	Reaseguros	Primas x Pagar	2.776.744	6.413.322
HDI GERLING INDUSTRIE	R-246	Reaseguros	Primas x Pagar	633.558	678.663
HDI GERLING WELT SERVICE AG	R-279	Reaseguros	Primas x Pagar	3.612.055	2.599.681
HANNOVER RE (BERMUDA) LTD.	R-281	Reaseguros	Primas x Pagar	137.633	448.448
Sub total				9.099.036	10.588.158
Otros					
Sub total					
Total				(4.147.557)	(7.257.980)

(e) Gastos anticipados

Al 31 de diciembre de 2016, el saldo en gastos anticipados es el siguiente:

Descripción	M\$
Arriendo Anticipados	1.007.479
Otros Gastos anticipados	1.062.316
Total	2.069.795

HDI SEGUROS S.A.

Notas a los Estados Financieros
al 31 de diciembre de 2016

(22) Otros activos, continuación

(f) Otros activos

El detalle de los otros activos al 31 de diciembre de 2016 se detalla en la siguiente tabla:

Descripción	M\$
Deudores Varios	1.201.581
Aporte Bomberos	99.770
Suministros	138.174
Recuperos	99.513
Otros	2.251.254
Inter. Tarjetas de Crédito	131.264
Boleta Garantía M.N.	1.130.355
Cargos Bancarios	454.055
Bienes en leasing	55.824
Total	5.561.790

Los otros activos corresponde principalmente a bienes raíz adquirido en leasing, cheques a fecha por concepto a recupero, boletas en garantía de licitaciones, deudores por recaudación de la empresa parís, deudores de recaudación de SOAP.

(23) Pasivos financieros

(a) Pasivos financieros a valor razonable con cambios en resultados

Al 31 de diciembre de 2016, la Compañía no tiene obligaciones por pasivos financieros medidos a valor razonable con cambios en resultados.

(b) Pasivos financieros a costo amortizado

(i) Deudas con entidades financieras

Al 31 de diciembre de 2016, la Compañía no presenta deudas con entidades financieras.

(ii) Otros pasivos financieros a costo amortizado

Al 31 de diciembre de 2016, la Compañía no presenta saldos de otros pasivos financieros a costo amortizado.

(iii) Impagos y otros incumplimientos

Al 31 de diciembre de 2016, la Compañía no ha incurrido en impagos u otros incumplimientos relacionados con su deuda financiera.

HDI SEGUROS S.A.

Notas a los Estados Financieros
al 31 de diciembre de 2016

(24) Pasivos no corrientes mantenidos para la venta

La Compañía no presenta pasivos no corrientes mantenidos para la venta al 31 de diciembre de 2016.

(25) Reservas técnicas

(a) Reservas para seguros generales

(i) Reserva de riesgo en curso

Concepto	M\$
Saldo Inicial al 1ero de enero	93.154.478
Reserva por venta nueva	159.230.582
Liberación de reserva	(132.560.151)
Liberación de reserva Stock (1)	(90.684.551)
Liberación de reserva Venta Nueva	(41.875.600)
Otros	-
Total reserva riesgo en curso	119.824.909

(1) Corresponde a la liberación de reserva proveniente del ejercicio anterior.

(ii) Reserva de siniestros

Reserva de Siniestro	Saldo Inicial al 1ero de enero M\$	Incremento M\$	Disminuciones M\$	Ajuste por diferencia de cambio M\$	Otros M\$	Saldo final M\$
Liquidados y no pagados	5.142.905	16.563.191	(15.452.636)	(3.027)	3.848	6.254.281
Liquidados y controvertidos por el asegurado	-	4.049.396	(3.796.457)	-	-	252.939
En proceso de liquidación	63.685.174	43.415.237	(52.016.201)	(44.483)	-	55.039.727
Ocurridos y no reportados	4.581.894	4.048.495	(5.285.154)	27.175	-	3.372.410
Total	73.409.973	68.076.319	(76.550.448)	(20.335)	3.848	64.919.357

(iii) Reserva de insuficiencia de primas

Al 31 de diciembre de 2016, el saldo de las reservas técnica de insuficiencia de primas asciende a M\$1.1782.382 presentado en el estado de situación financiera.

Para el cálculo de la reserva de insuficiencia de prima se están teniendo las siguientes consideraciones:

Se está utilizando la misma agrupación que para el cálculo de reserva de OYNR la cual se encuentra detallada en la tabla anterior.

HDI SEGUROS S.A.

Notas a los Estados Financieros
al 31 de diciembre de 2016

(25) Reservas técnicas, continuación

(a) Reservas para seguros generales, continuación

(iv) Otras reservas técnicas

Otras Reservas Técnicas	M\$
Saldo Inicial al 1ero de enero	0
Constitución de reserva	126.971
Prima ganada durante el período	
Ajustes por tipo de cambio	
Liberación de reserva	
Otros	
	126.971

(b) SOAP

(i) Cuadro N°1: Siniestros

(i.1) N° de siniestros denunciados del período.

Siniestros Rechazados (1)	Siniestros en Revisión (2)	Siniestros Aceptados (3)	Total Siniestros del período (1+2+3)
-	-	2.964	2.964

(i.2) N° de siniestros pagados o por pagar del período.

Siniestros Pagados (4)	Siniestros parcialmente pagados (5)	Siniestros por pagar (6)	Total Siniestros del período (4+5+6)
1.884	62	1.018	2.964

(i.3) N° de personas siniestradas del período.

Fallecidos (7)	Personas con incapacidad Permanente Total (8)	Personas con incapacidad Permanente Parcial (9)	Personas a las que se les pagó o pagará solo gastos de hospital y otros (10)	Personas de Siniestros en Revisión (11)	Total de Personas Siniestradas del Período (7+8+9+10+11)
82	7	5	3.740	-	3.834

HDI SEGUROS S.A.

Notas a los Estados Financieros
al 31 de diciembre de 2016

(25) Reservas técnicas, continuación

(b) SOAP, continuación

(i) Cuadro N°1: Siniestros, continuación

(i.4) Siniestros pagados directos en el período (M\$).

Referido a los siniestros denunciados ya sea en revisión o aceptados, del período y del período anterior.

Indemnizaciones (sin gastos de Hospital) (12)				Gastos de Hospital y Otros (13)	Costo de Liquidación (14)	Total Siniestros Pagados Directos (12+13+14)
Fallecidos	Inválidos Parcial	Inválidos Total	Total Indemnizaciones			
604.882	31.234	57.442	693.558	2.058.099	-	2.751.657

(i.5) Costo de siniestros directos del período (M\$).

Referido a los siniestros denunciados ya sea en revisión o aceptados, del período y del período anterior.

Siniestros Pagados Directos (15)	Siniestros por Pagar Directos (16)	Ocurridos y no reportados (17)	Siniestros por Pagar Directos Período Anterior (18)	Costo de Siniestros Directos del Período (15+16+17-18)
2.751.657	2.588.620	455.213	2.146.513	3.648.977

(ii) Cuadro N°2: Antecedentes de la venta

Vehículo	Numero vehículo asegurados	Prima Directa (miles de \$)	Prima promedio por vehículo en M\$
1. Automóviles	319.160	2.751.421	9
2. Camionetas y furgones	96.874	999.849	10
3. Camiones	31.220	530.732	17
4. Buses	9.783	577.476	59
5. Motocicletas y Similares	6.543	184.819	28
6. Taxis	3.069	66.157	22
7. Otros	17.446	116.675	7
Total	484.095	5.227.129	152

HDI SEGUROS S.A.

Notas a los Estados Financieros
al 31 de diciembre de 2016

(26) Deudas por operaciones de seguro

(a) Deudas con asegurados

El monto de deudas con asegurados al 31 de diciembre de 2016, mantenidas por la Compañía es la siguiente:

Concepto	Saldos con empresas relacionadas	Saldos con terceros	Total
Deudas con asegurados	-	2.546.486	2.546.486
Total	-	2.546.486	2.546.486
Pasivos corrientes (Corto Plazo)	-	2.546.486	2.546.486
Pasivos no corrientes (Largo Plazo)	-	-	-

Las deudas con asegurados se generan producto de las cancelaciones o anulaciones de pólizas por los asegurados.

HDI SEGUROS S.A.

Notas a los Estados Financieros
al 31 de diciembre de 2016

(26) Deudas por operaciones de seguro, continuación

(b) Deudas por operaciones por reaseguro

Primas por pagar a reaseguradores, nacionales

Reaseguradores				
Vencimientos de Saldos				Nacionales
Nombre corredor reaseguros	COOPER GAY CHILE S.A.	WILLIS CORREDORES DE REASEGURO LIMITADA		
Código corredor reaseguros	C-221	C-031		
Tipo de relación	NR	NR		
País	CHILE	CHILE		
Nombre del reasegurador:	ACE SEGUROS S. A.	CHUBB DE CHILE COMPAÑIA DE SEGUROS GENERALES S.A.	ACE SEGUROS S. A.	
Código de Identificación:	99225000-3	96642610-1	99225000-3	
Tipo de Relación:	NR	NR	NR	
País:	CHILE	CHILE	CHILE	
1. Saldos sin Retención	238.580	10.577	5.144	254.301
Meses anteriores	-	-	-	-
(mes j-3)	-	-	-	-
(mes j-2)	-	-	-	-
(mes j-1)	-	-	-	-
(mes j)	142.544	10.577	5.144	158.265
(mes j+1)	973	-	-	973
(mes j+2)	197	-	-	197
(mes j+3)	-	-	-	-
Meses posteriores	94.866	-	-	94.866
2. Fondos Retenidos	-	-	-	-
2.1. Saldos por Reservas de Primas	-	-	-	-
(meses anteriores)	-	-	-	-
(mes j-3)	-	-	-	-
(mes j-2)	-	-	-	-
(mes j-1)	-	-	-	-
(mes j)	-	-	-	-
(mes j+1)	-	-	-	-
(mes j+2)	-	-	-	-
(mes j+3)	-	-	-	-
Meses posteriores	-	-	-	-
Total (1+2)	238.580	10.577	5.144	254.301

HDI SEGUROS S.A.

Notas a los Estados Financieros
al 31 de diciembre de 2016

(26) Deudas por operaciones de seguro, continuación

(b) Deudas por operaciones por reaseguro, continuación

Primas por pagar a reaseguradores, extranjeros

Reaseguradores															
Vencimientos de Saldos															
Nombre corredor reaseguros	AON BENFIELD CORREDORES DE REASEGUROS LIMITADA	AON BENFIELD CORREDORES DE REASEGUROS LIMITADA	AON BENFIELD CORREDORES DE REASEGUROS LIMITADA	AON BENFIELD CORREDORES DE REASEGUROS LIMITADA	AON BENFIELD CORREDORES DE REASEGUROS LIMITADA	AON BENFIELD CORREDORES DE REASEGUROS LIMITADA	AON BENFIELD CORREDORES DE REASEGUROS LIMITADA	AON BENFIELD CORREDORES DE REASEGUROS LIMITADA	AON BENFIELD CORREDORES DE REASEGUROS LIMITADA	AON BENFIELD CORREDORES DE REASEGUROS LIMITADA	AON BENFIELD CORREDORES DE REASEGUROS LIMITADA	AON BENFIELD CORREDORES DE REASEGUROS LIMITADA	AON BENFIELD CORREDORES DE REASEGUROS LIMITADA	GUY CARPENTER & COMPANY CORREDORES DE REASEGUROS LIMITADA	GUY CARPENTER & COMPANY CORREDORES DE REASEGUROS LIMITADA
Código corredor reaseguros	C-022	C-022	C-022	C-022	C-022	C-022	C-022	C-022	C-022	C-022	C-022	C-022	C-022	C-028	C-028
Tipo de relación	NR	NR	NR	NR	NR	NR	NR	NR	NR	NR	NR	NR	NR	NR	NR
País	CHILE	CHILE	CHILE	CHILE	CHILE	CHILE	CHILE	CHILE	CHILE	CHILE	CHILE	CHILE	CHILE	CHILE	CHILE
Nombre del reasegurador:	EVEREST REINSURANCE COMPANY	HANNOVER RUCKVERSICHER UNGS AKTIENGESELLS CHAFT	HDI GERLING WELT SERVICE AG	LLOYD'S DE LONDRES	MAPFRE RE. COMPAÑIA DE REASEGUROS S.A.	MUNCHENER RUCKVERSICHER UNGS AKTIENGESELLS CHAFT AG	PARTNER REINSURANCE EUROPE SE	QBE INSURANCE (EUROPE) LIMITED	QBE INSURANCE CORPORATION	REASEGURADOR A PATRIA S.A.	ROYAL & SUN ALLIANCE INSURANCE PLC	SWISS REINSURANCE AMERICA CORPORATION	WESTPORT INSURANCE CORPORATION	AXA CORPORATE SOLUTIONS ASSURANCE	LIBERTY MUTUAL INSURANCE COMPANY
Código de Identificación:	R-058	R-187	R-279	R-232	R-101	R-183	R-256	R-312	R-273	R-006	R-081	R-236	R-292	R-298	R-221
Tipo de Relación:	NR	R	R	NR	NR	NR	NR	NR	NR	NR	NR	NR	NR	NR	NR
País:	E.E.U.U.	ALEMANIA	ALEMANIA	INGLATERRA	ESPAÑA	ALEMANIA	IRLANDA	INGLATERRA	E.E.U.U.	MEXICO	INGLATERRA	E.E.U.U.	E.E.U.U.	FRANCIA	E.E.U.U.
1. Saldos sin Retención	14.641	32.968	22.602	107.235	3.532	12.261	323	7.059	11	36.475	12.061	14.110	11.445	22.323	9.744
Meses anteriores	-	-	-	-	-	-	-	-	-	-	-	-	-	-	-
(mes j-3)	-	-	-	-	-	-	-	-	-	-	-	-	-	-	-
(mes j-2)	-	-	-	-	-	-	-	-	-	-	-	-	-	-	-
(mes j-1)	-	-	-	-	-	-	-	-	-	-	-	-	-	-	-
(mes j)	14.641	7.372	22.602	54.527	3.532	12.261	208	7.059	11	36.475	12.061	14.110	11.445	22.323	9.744
(mes j+1)	-	23.668	-	649	-	-	-	-	-	5.011	-	425	1.670	37	-
(mes j+2)	-	833	-	45.306	-	-	-	-	-	3.716	-	11.146	1.999	-	9.744
(mes j+3)	-	1.095	-	6.753	-	-	-	-	-	12.040	12.061	-	-	22.286	-
Meses posteriores	-	-	-	-	-	-	115	-	-	15.708	-	-	-	-	-
2. Fondos Retenidos	-	-	-	-	-	-	-	-	-	-	-	-	-	-	-
2.1. Saldos por Reservas de Primas	-	-	-	-	-	-	-	-	-	-	-	-	-	-	-
(meses anteriores)	-	-	-	-	-	-	-	-	-	-	-	-	-	-	-
(mes j-3)	-	-	-	-	-	-	-	-	-	-	-	-	-	-	-
(mes j-2)	-	-	-	-	-	-	-	-	-	-	-	-	-	-	-
(mes j-1)	-	-	-	-	-	-	-	-	-	-	-	-	-	-	-
(mes j)	-	-	-	-	-	-	-	-	-	-	-	-	-	-	-
(mes j+1)	-	-	-	-	-	-	-	-	-	-	-	-	-	-	-
(mes j+2)	-	-	-	-	-	-	-	-	-	-	-	-	-	-	-
(mes j+3)	-	-	-	-	-	-	-	-	-	-	-	-	-	-	-
Meses posteriores	-	-	-	-	-	-	-	-	-	-	-	-	-	-	-
Total (1+2)	14.641	32.968	22.602	107.235	3.532	12.261	323	7.059	11	36.475	12.061	14.110	11.445	22.323	9.744

HDI SEGUROS S.A.

Notas a los Estados Financieros
al 31 de diciembre de 2016

(26) Deudas por operaciones de seguro, continuación

(b) Deudas por operaciones por reaseguro, continuación

Primas por pagar a reaseguradores, extranjeros, continuación

Reaseguradores															
Vencimientos de Saldos															
Nombre corredor reaseguros	GUY CARPENTER & COMPANY CORREDORES DE REASEGUROS LIMITADA	GUY CARPENTER & COMPANY CORREDORES DE REASEGUROS LIMITADA	GUY CARPENTER & COMPANY CORREDORES DE REASEGUROS LIMITADA	GUY CARPENTER & COMPANY CORREDORES DE REASEGUROS LIMITADA	GUY CARPENTER & COMPANY CORREDORES DE REASEGUROS LIMITADA	GUY CARPENTER & COMPANY CORREDORES DE REASEGUROS LIMITADA	GUY CARPENTER & COMPANY CORREDORES DE REASEGUROS LIMITADA	JLT CHILE CORREDORES DE REASEGURO LIMITADA	JLT CHILE CORREDORES DE REASEGURO LIMITADA	JLT CHILE CORREDORES DE REASEGURO LIMITADA	JLT CHILE CORREDORES DE REASEGURO LIMITADA	COOPER GAY CHILE S.A.	COOPER GAY CHILE S.A.	COOPER GAY CHILE S.A.	COOPER GAY CHILE S.A.
Código corredor reaseguros	C-028	C-028	C-028	C-028	C-028	C-028	C-028	C-246	C-246	C-246	C-246	C-221	C-221	C-221	C-221
Tipo de relación	NR	NR	NR	NR	NR	NR	NR	NR	NR	NR	NR	NR	NR	NR	NR
País	CHILE	CHILE	CHILE	CHILE	CHILE	CHILE	CHILE	CHILE	CHILE	CHILE	CHILE	CHILE	CHILE	CHILE	CHILE
Nombre del reasegurador:	LLOYD'S DE LONDRES	MAPFRE RE. COMPAÑIA DE REASEGUROS S.A.	RUCKVERSICHERUNGS AKTIENGESELLSCHAFT AG	PARTNER REINSURANCE EUROPE SE	REASEGURADOR A PATRIA S.A.	SUNDERLAND MARINE INSURANCE COMPANY LIMITED	SWISS REINSURANCE AMERICA CORPORATION	HANNOVER RUCKVERSICHERUNGS AKTIENGESELLSCHAFT	LLOYD'S DE LONDRES	MAPFRE RE. COMPAÑIA DE REASEGUROS S.A.	REASEGURADOR A PATRIA S.A.	ALLIANZ GLOBAL CORPORATE & SPECIALTY AG	AMLIN AG	BERKLEY INSURANCE COMPANY	BRITISCH MARINE
Código de Identificación:	R-232	R-101	R-183	R-256	R-006	R-294	R-236	R-187	R-232	R-101	R-006	R-263	R-250	R-243	BRITISCH MARINE
Tipo de Relación:	NR	NR	NR	NR	NR	NR	NR	R	NR	NR	NR	NR	NR	NR	NR
País:	INGLATERRA	ESPAÑA	ALEMANIA	IRLANDA	MEXICO	INGLATERRA	E.E.U.U.	ALEMANIA	INGLATERRA	ESPAÑA	MEXICO	ALEMANIA	SUIZA	E.E.U.U.	INGLATERRA
1. Saldos sin Retención	187.512	8	59.099	9.573	27.633	1.010	66.625	117.390	452.900	1.237	81	5.324	8.818	135	46
Meses anteriores	-	-	-	-	-	-	-	-	-	-	-	-	-	-	-
(mes j-3)	-	-	-	-	-	-	-	-	-	-	-	-	-	-	-
(mes j-2)	-	-	-	-	-	-	-	-	-	-	-	-	-	-	-
(mes j-1)	-	-	-	-	-	-	-	-	-	-	-	-	-	-	-
(mes j)	102.655	8	-	-	13.972	1.010	-	20.567	444.339	1.237	81	5.324	8.818	135	46
(mes j+1)	-	-	-	100	9.544	-	-	-	1.111	-	-	-	-	-	-
(mes j+2)	9.773	-	-	-	29	13.661	43.937	20.024	105	-	-	-	-	-	-
(mes j+3)	75.084	-	58.999	-	-	-	22.688	-	519	-	-	-	-	-	-
Meses posteriores	-	-	-	-	-	-	-	76.799	6.826	-	-	-	-	-	-
2. Fondos Retenidos	-	-	-	-	-	-	-	-	-	-	-	-	-	-	-
2.1. Saldos por Reservas de Primas	-	-	-	-	-	-	-	-	-	-	-	-	-	-	-
(meses anteriores)	-	-	-	-	-	-	-	-	-	-	-	-	-	-	-
(mes j-3)	-	-	-	-	-	-	-	-	-	-	-	-	-	-	-
(mes j-2)	-	-	-	-	-	-	-	-	-	-	-	-	-	-	-
(mes j-1)	-	-	-	-	-	-	-	-	-	-	-	-	-	-	-
(mes j)	-	-	-	-	-	-	-	-	-	-	-	-	-	-	-
(mes j+1)	-	-	-	-	-	-	-	-	-	-	-	-	-	-	-
(mes j+2)	-	-	-	-	-	-	-	-	-	-	-	-	-	-	-
(mes j+3)	-	-	-	-	-	-	-	-	-	-	-	-	-	-	-
Meses posteriores	-	-	-	-	-	-	-	-	-	-	-	-	-	-	-
Total (1+2)	187.512	8	59.099	9.573	27.633	1.010	66.625	117.390	452.900	1.237	81	5.324	8.818	135	46

HDI SEGUROS S.A.

Notas a los Estados Financieros
al 31 de diciembre de 2016

(26) Deudas por operaciones de seguro, continuación

(b) Deudas por operaciones por reaseguro, continuación

Primas por pagar a reaseguradores, extranjeros, continuación

Reaseguradores															
Vencimientos de Saldos															
Nombre corredor reaseguros	COOPER GAY CHILE S.A.	COOPER GAY CHILE S.A.	COOPER GAY CHILE S.A.	COOPER GAY CHILE S.A.	COOPER GAY CHILE S.A.	COOPER GAY CHILE S.A.	COOPER GAY CHILE S.A.	COOPER GAY CHILE S.A.	COOPER GAY CHILE S.A.	COOPER GAY CHILE S.A.	COOPER GAY CHILE S.A.	COOPER GAY CHILE S.A.	RSG RISK SOLUTIONS GROUP CHILE CORREDORES DE REASEGURO S.A.	RSG RISK SOLUTIONS GROUP CHILE CORREDORES DE REASEGURO S.A.	RSG RISK SOLUTIONS GROUP CHILE CORREDORES DE REASEGURO S.A.
Código corredor reaseguros	C-221	C-221	C-221	C-221	C-221	C-221	C-221	C-221	C-221	C-221	C-221	C-221	C-229	C-229	C-229
Tipo de relación	NR	NR	NR	NR	NR	NR	NR	NR	NR	NR	NR	NR	NR	NR	NR
País	CHILE	CHILE	CHILE	CHILE	CHILE	CHILE	CHILE	CHILE	CHILE	CHILE	CHILE	CHILE	CHILE	CHILE	CHILE
Nombre del reasegurador:	HANNOVER RUCKVERSICHERUNGS AKTIENGESELLSCHAFT	LLOYD'S DE LONDRES	MAPFRE RE. COMPAÑIA DE REASEGUROS S.A.	MITSUMI SUMITOMO INSURANCE CO. LIMITED	MUNCHENER RUCKVERSICHERUNGS AKTIENGESELLSCHAFT AG	PARTNER REINSURANCE EUROPE SE	QBE REINSURANCE CORPORATION	REASEGURADOR A PATRIA S.A.	ROYAL & SUN ALLIANCE INSURANCE PLC	SWISS REINSURANCE AMERICA CORPORATION	TRANSATLANTIC REINSURANCE COMPANY LIMITED	XL INSURANCE COMPANY LIMITED	EVEREST REINSURANCE COMPANY	HANNOVER RUCKVERSICHERUNGS AKTIENGESELLSCHAFT	LIBERTY MUTUAL INSURANCE COMPANY
Código de Identificación:	R-187	R-232	R-101	R-202	R-183	R-256	R-273	R-006	R-081	R-236	R-064	R-240	R-058	R-187	R-221
Tipo de Relación:	R	NR	NR	NR	NR	NR	NR	NR	NR	NR	NR	NR	NR	NR	NR
País:	ALEMANIA	INGLATERRA	ESPAÑA	JAPON	ALEMANIA	IRLANDA	E.E.U.U.	MEXICO	INGLATERRA	E.E.U.U.	E.E.U.U.	INGLATERRA	E.E.U.U.	ALEMANIA	E.E.U.U.
1. Saldos sin Retención	2.039	259.915	84.135	181	12.254	15.012	318	9.532	4.511	2.981	12.052	774	9.334	16.160	27.416
Meses anteriores	-	-	-	-	-	-	-	-	-	-	-	-	-	-	-
(mes j-3)	-	-	-	-	-	-	-	-	-	-	-	-	-	-	-
(mes j-2)	-	-	-	-	-	-	-	-	-	-	-	-	-	-	-
(mes j-1)	-	-	-	-	-	-	-	-	-	-	-	-	-	-	-
(mes j)	1.116	130.430	48.449	181	15.012	318	9.532	4.511	2.981	12.052	774	9.334	14.847	17.916	
(mes j+1)	735	33.873	-	-	-	-	-	-	-	-	-	-	-	-	
(mes j+2)	188	58.169	2.202	-	12.254	-	-	-	-	-	-	-	-	1.313	9.500
(mes j+3)	-	13.787	7.187	-	-	-	-	-	-	-	-	-	-	-	-
Meses posteriores	-	23.656	26.297	-	-	-	-	-	-	-	-	-	-	-	-
2. Fondos Retenidos	-	-	-	-	-	-	-	-	-	-	-	-	-	-	-
2.1. Saldos por Reservas de Primas	-	-	-	-	-	-	-	-	-	-	-	-	-	-	-
(meses anteriores)	-	-	-	-	-	-	-	-	-	-	-	-	-	-	-
(mes j-3)	-	-	-	-	-	-	-	-	-	-	-	-	-	-	-
(mes j-2)	-	-	-	-	-	-	-	-	-	-	-	-	-	-	-
(mes j-1)	-	-	-	-	-	-	-	-	-	-	-	-	-	-	-
(mes j)	-	-	-	-	-	-	-	-	-	-	-	-	-	-	-
(mes j+1)	-	-	-	-	-	-	-	-	-	-	-	-	-	-	-
(mes j+2)	-	-	-	-	-	-	-	-	-	-	-	-	-	-	-
(mes j+3)	-	-	-	-	-	-	-	-	-	-	-	-	-	-	-
Meses posteriores	-	-	-	-	-	-	-	-	-	-	-	-	-	-	-
Total (1+2)	2.039	259.915	84.135	181	12.254	15.012	318	9.532	4.511	2.981	12.052	774	9.334	16.160	27.416

HDI SEGUROS S.A.

Notas a los Estados Financieros
al 31 de diciembre de 2016

(26) Deudas por operaciones de seguro, continuación

(b) Deudas por operaciones por reaseguro, continuación

Primas por pagar a reaseguradores, extranjeros, continuación

Reaseguradores															
Vencimientos de Saldos															
Nombre corredor reaseguros	RSG RISK SOLUTIONS GROUP CHILE CORREDORES DE REASEGURO S.A. C-229	RSG RISK SOLUTIONS GROUP CHILE CORREDORES DE REASEGURO S.A. C-229	RSG RISK SOLUTIONS GROUP CHILE CORREDORES DE REASEGURO S.A. C-229	RSG RISK SOLUTIONS GROUP CHILE CORREDORES DE REASEGURO S.A. C-229	RSG RISK SOLUTIONS GROUP CHILE CORREDORES DE REASEGURO S.A. C-229	RSG RISK SOLUTIONS GROUP CHILE CORREDORES DE REASEGURO S.A. C-229	WILLIS CORREDORES DE REASEGURO LIMITADA	WILLIS CORREDORES DE REASEGURO LIMITADA	WILLIS CORREDORES DE REASEGURO LIMITADA	WILLIS CORREDORES DE REASEGURO LIMITADA	WILLIS CORREDORES DE REASEGURO LIMITADA	WILLIS CORREDORES DE REASEGURO LIMITADA	WILLIS CORREDORES DE REASEGURO LIMITADA	WILLIS CORREDORES DE REASEGURO LIMITADA	WILLIS CORREDORES DE REASEGURO LIMITADA
Código corredor reaseguros							C-031	C-031	C-031	C-031	C-031	C-031	C-031	C-031	C-031
Tipo de relación	NR	NR	NR	NR	NR	NR	NR	NR	NR	NR	NR	NR	NR	NR	NR
País	CHILE	CHILE	CHILE	CHILE	CHILE	CHILE	CHILE	CHILE	CHILE	CHILE	CHILE	CHILE	CHILE	CHILE	CHILE
Nombre del reasegurador:	LLOYD'S DE LONDRES	MAPFRE RE. COMPAÑIA DE REASEGUROS S.A.	RUCKVERSICHERUNGS AKTIENGESELLSCHAFT AG	PARTNER REINSURANCE EUROPE SE	REASEGURADORA PATRIA S.A.	WEST PORT INSURANCE CORPORATION	ALLIANZ GLOBAL CORPORATE & SPECIALTY AG	ASSICURAZIONI GENERALI SOCIETA PER AZIONI	CATLIN RE SCHWEIZ AG	CHARTIS EUROPE LIMITED	EVEREST REINSURANCE COMPANY	RUCKVERSICHERUNGS AKTIENGESELLSCHAFT	HDI GERLING INDUSTRIE VERSICHERUNG AG	LIBERTY MUTUAL INSURANCE COMPANY	LLOYD'S DE LONDRES
Código de Identificación:	R-232	R-101	R-183	R-256	R-006	R-292	R-263	R-110	CATLIN RE SCHWEIZ AG	R-268	R-058	R-187	R-246	R-221	R-232
Tipo de Relación:	NR	NR	NR	NR	NR	NR	NR	NR	NR	NR	NR	NR	NR	NR	NR
País:	INGLATERRA	ESPAÑA	ALEMANIA	IRLANDA	MEXICO	E.E.U.U.	ALEMANIA	ITALIA	SUIZA	UK	E.E.U.U.	ALEMANIA	ALEMANIA	E.E.U.U.	INGLATERRA
1. Saldos sin Retención	94.777	7.668	3.718	7.282	-	19.425	57.113	78.231	4.793	43.626	78.155	196.235	176.293	88.422	776.665
Meses anteriores	-	-	-	-	-	-	-	-	-	-	-	-	-	-	-
(mes j-3)	-	-	-	-	-	-	-	-	-	-	-	-	-	-	-
(mes j-2)	-	-	-	-	-	-	-	-	-	-	-	-	-	-	-
(mes j-1)	-	-	-	-	-	-	-	-	-	-	-	-	-	-	-
(mes j)	25.661	4.971	-	7.282	-	19.425	-	4.775	-	-	-	77.902	-	6.243	464.489
(mes j+1)	68.821	-	3.718	-	-	-	-	-	-	-	-	-	-	-	-
(mes j+2)	-	12	-	-	-	-	57.113	54.216	-	33.884	78.155	54.282	130.117	73.252	219.977
(mes j+3)	-	295	2.685	-	-	-	-	19.240	4.793	9.742	-	64.051	46.176	8.927	92.199
Meses posteriores	-	-	-	-	-	-	-	-	-	-	-	-	-	-	-
2. Fondos Retenidos	-	-	-	-	-	-	-	-	-	-	-	-	-	-	-
2.1. Saldos por Reservas de Primas	-	-	-	-	-	-	-	-	-	-	-	-	-	-	-
(meses anteriores)	-	-	-	-	-	-	-	-	-	-	-	-	-	-	-
(mes j-3)	-	-	-	-	-	-	-	-	-	-	-	-	-	-	-
(mes j-2)	-	-	-	-	-	-	-	-	-	-	-	-	-	-	-
(mes j-1)	-	-	-	-	-	-	-	-	-	-	-	-	-	-	-
(mes j)	-	-	-	-	-	-	-	-	-	-	-	-	-	-	-
(mes j+1)	-	-	-	-	-	-	-	-	-	-	-	-	-	-	-
(mes j+2)	-	-	-	-	-	-	-	-	-	-	-	-	-	-	-
(mes j+3)	-	-	-	-	-	-	-	-	-	-	-	-	-	-	-
Meses posteriores	-	-	-	-	-	-	-	-	-	-	-	-	-	-	-
Total (1+2)	94.777	7.668	3.718	7.282	-	19.425	57.113	78.231	4.793	43.626	78.155	196.235	176.293	88.422	776.665

HDI SEGUROS S.A.

Notas a los Estados Financieros
al 31 de diciembre de 2016

(26) Deudas por operaciones de seguro, continuación

(b) Deudas por operaciones por reaseguro, continuación

Primas por pagar a reaseguradores, extranjeros, continuación

Reaseguradores															
Vencimientos de Saldos															
Nombre corredor reaseguros	WILLIS CORREDORES DE REASEGURO LIMITADA C-031	WILLIS CORREDORES DE REASEGURO LIMITADA C-031	WILLIS CORREDORES DE REASEGURO LIMITADA C-031	WILLIS CORREDORES DE REASEGURO LIMITADA C-031	WILLIS CORREDORES DE REASEGURO LIMITADA C-031	WILLIS CORREDORES DE REASEGURO LIMITADA C-031	WILLIS CORREDORES DE REASEGURO LIMITADA C-031	WILLIS CORREDORES DE REASEGURO LIMITADA C-031	WILLIS CORREDORES DE REASEGURO LIMITADA C-031	WILLIS CORREDORES DE REASEGURO LIMITADA C-031	WILLIS CORREDORES DE REASEGURO LIMITADA C-031	CONOSUR RE. CORREDORES DE REASEGUROS LIMITADA C-231	CONOSUR RE. CORREDORES DE REASEGUROS LIMITADA C-231	CONOSUR RE. CORREDORES DE REASEGUROS LIMITADA C-231	CONOSUR RE. CORREDORES DE REASEGUROS LIMITADA C-231
Código corredor reaseguros	NR	NR	NR	NR	NR	NR	NR	NR	NR	NR	NR	NR	NR	NR	NR
Tipo de relación	CHILE	CHILE	CHILE	CHILE	CHILE	CHILE	CHILE	CHILE	CHILE	CHILE	CHILE	CHILE	CHILE	CHILE	CHILE
País	CHILE	CHILE	CHILE	CHILE	CHILE	CHILE	CHILE	CHILE	CHILE	CHILE	CHILE	CHILE	CHILE	CHILE	CHILE
Nombre del reasegurador:	MAPFRE RE. COMPAÑIA DE REASEGUROS S.A.	MITSU SUMITOMO INSURANCE CO. LIMITED	MUNCHENER RUCKVERSICHERUNGS AKTIENGESELLSCHAFT AG	NAVIGATORS INSURANCE COMPANY	PARTNER REINSURANCE EUROPE SE	REASEGURADOR A PATRIA S.A.	SWISS REINSURANCE AMERICA CORPORATION	TRANSATLANTIC REINSURANCE COMPANY	XL RE LATIN AMERICA LIMITED	XL RE LATIN AMERICA LIMITED	ACE PROPERTY & CASUALTY INSURANCE COMPANY	AMLIN AG	CATLIN RE SCHWEIZ AG	LLOYD'S DE LONDRES	MAPFRE RE. COMPAÑIA DE REASEGUROS S.A.
Código de Identificación:	R-101	R-202	R-183	R-282	R-256	R-006	R-236	R-064	R-049	R-049	R-302	R-250	CATLIN RE SCHWEIZ AG NR	R-232	R-101
Tipo de Relación:	NR	NR	NR	NR	NR	NR	NR	NR	NR	NR	NR	NR	NR	NR	NR
País:	ESPAÑA	JAPON	ALEMANIA	E.E.U.U.	IRLANDA	MEXICO	E.E.U.U.	E.E.U.U.	CHILE	SUIZA	E.E.U.U.	SUIZA	SUIZA	INGLATERRA	ESPAÑA
1. Saldos sin Retención	4.796	1.117	88.147	52.888	34.585	69.903	4.775	30.542	(29.208)	42.093	2.539	19.835	4.398	124.296	4.216
Meses anteriores	-	-	-	-	-	-	-	-	-	-	-	-	-	-	-
(mes j-3)	-	-	-	-	-	-	-	-	-	-	-	-	-	-	-
(mes j-2)	-	-	-	-	-	-	-	-	-	-	-	-	-	-	-
(mes j-1)	-	-	-	-	-	-	-	-	-	-	-	-	-	-	-
(mes j)	116	1.115	-	-	26.026	11.962	4.775	11.584	7	2.539	-	19.835	4.398	20.706	57
(mes j+1)	-	2	-	-	7.340	24.634	-	-	-	-	-	-	-	103.590	31
(mes j+2)	-	-	65.059	39.035	1.219	2.024	-	6.186	(29.864)	31.307	-	-	-	-	-
(mes j+3)	4.680	-	23.088	13.853	-	31.283	-	12.772	649	10.786	-	-	-	-	4.128
Meses posteriores	-	-	-	-	-	-	-	-	-	-	-	-	-	-	-
2. Fondos Retenidos	-	-	-	-	-	-	-	-	-	-	-	-	-	-	-
2.1. Saldos por Reservas de Primas	-	-	-	-	-	-	-	-	-	-	-	-	-	-	-
(meses anteriores)	-	-	-	-	-	-	-	-	-	-	-	-	-	-	-
(mes j-3)	-	-	-	-	-	-	-	-	-	-	-	-	-	-	-
(mes j-2)	-	-	-	-	-	-	-	-	-	-	-	-	-	-	-
(mes j-1)	-	-	-	-	-	-	-	-	-	-	-	-	-	-	-
(mes j)	-	-	-	-	-	-	-	-	-	-	-	-	-	-	-
(mes j+1)	-	-	-	-	-	-	-	-	-	-	-	-	-	-	-
(mes j+2)	-	-	-	-	-	-	-	-	-	-	-	-	-	-	-
(mes j+3)	-	-	-	-	-	-	-	-	-	-	-	-	-	-	-
Meses posteriores	-	-	-	-	-	-	-	-	-	-	-	-	-	-	-
Total (1+2)	4.796	1.117	88.147	52.888	34.585	69.903	4.775	30.542	(29.208)	42.093	2.539	19.835	4.398	124.296	4.216

HDI SEGUROS S.A.

Notas a los Estados Financieros
al 31 de diciembre de 2016

(26) Deudas por operaciones de seguro, continuación

(b) Deudas por operaciones por reaseguro, continuación

Primas por pagar a reaseguradores, extranjeros, continuación

Reaseguradores																
Vencimientos de Saldos																
Nombre corredor reaseguros	CÓDIGO CORREDOR REASEGUROS	TIPO DE RELACIÓN	PAÍS	Nombre del reasegurador:	Código de identificación:	Tipo de Relación:	País:	1. Saldos sin Retención	Meses anteriores (mes j-3)	(mes j-2)	(mes j-1)	(mes j)	(mes j+1)	(mes j+2)	(mes j+3)	Meses posteriores
CONOSUR RE. SEÑORET Y COMPAÑIA CORREDORES DE REASEGUROS LIMITADA	C-231	NR	CHILE	ROYAL & SUN ALLIANCE INSURANCE PLC	R-081	NR	INGLATERRA	17.090	-	-	-	-	-	-	-	-
VICTOR SEÑORET Y COMPAÑIA CORREDORES DE REASEGUROS LIMITADA	C-239	NR	CHILE	HANNOVER RUCKVERSICHERUNGS AKTIENGESELLSCHAFT	R-187	R	ALEMANIA	5.475	-	-	-	-	-	-	-	-
VICTOR SEÑORET Y COMPAÑIA CORREDORES DE REASEGUROS LIMITADA	C-239	NR	CHILE	LLOYD'S DE LONDRES	R-232	NR	INGLATERRA	14.638	-	-	-	-	-	-	-	-
THB CHILE CORREDORES DE REASEGUROS S.A.	C-237	NR	CHILE	LLOYD'S DE LONDRES	R-232	NR	INGLATERRA	457.436	-	-	-	-	-	-	-	-
THB CHILE CORREDORES DE REASEGUROS S.A.	C-237	NR	CHILE	MUNCHENER RUCKVERSICHERUNGS AKTIENGESELLSCHAFT AG	R-183	NR	ALEMANIA	6.021	-	-	-	-	-	-	-	-
THB CHILE CORREDORES DE REASEGUROS S.A.	C-237	NR	CHILE	PARTNER REINSURANCE EUROPE SE	R-256	NR	IRLANDA	2.601	-	-	-	-	-	-	-	-
THB CHILE CORREDORES DE REASEGUROS S.A.	C-237	NR	CHILE	REASEGURADOR A PATRIA S.A.	R-006	NR	MEXICO	5.377	-	-	-	-	-	-	-	-
THB CHILE CORREDORES DE REASEGUROS S.A.	C-237	NR	CHILE	ROYAL & SUN ALLIANCE INSURANCE PLC	R-081	NR	INGLATERRA	6.021	-	-	-	-	-	-	-	-
THB CHILE CORREDORES DE REASEGUROS S.A.	C-237	NR	CHILE	TRANSATLANTIC REINSURANCE COMPANY	R-064	NR	E.E.U.U.	7.765	-	-	-	-	-	-	-	-
TALANX REINSURANCE BROKER AKTIENGESELLSCHAFT	C-252	R	ALEMANIA	AMLIN AG	R-250	NR	SUIZA	182.303	-	-	-	-	-	-	-	-
TALANX REINSURANCE BROKER AKTIENGESELLSCHAFT	C-252	R	ALEMANIA	ARCH REINSURANCE EUROPE UNDERWRITING LIMITED	R-288	NR	IRLANDA	38.625	-	-	-	-	-	-	-	-
TALANX REINSURANCE BROKER AKTIENGESELLSCHAFT	C-252	R	ALEMANIA	ASPEN INSURANCE UK LIMITED	R-272	NR	ALEMANIA	919.187	-	-	-	-	-	-	-	-
TALANX REINSURANCE BROKER AKTIENGESELLSCHAFT	C-252	R	ALEMANIA	ASPEN INSURANCE UK LIMITED	R-272	NR	INGLATERRA	(284.462)	-	-	-	-	-	-	-	-
TALANX REINSURANCE BROKER AKTIENGESELLSCHAFT	C-252	R	ALEMANIA	AXIS RE SE	R-265	NR	IRLANDA	976.491	-	-	-	-	-	-	-	-
								607.244	-	-	-	-	-	-	-	-
1. Saldos sin Retención	17.090	5.475	14.638	457.436	6.021	2.601	5.377	6.021	7.765	182.303	38.625	919.187	(284.462)	976.491	607.244	
Meses anteriores (mes j-3)	-	-	-	-	-	-	-	-	-	-	-	-	-	-	-	-
(mes j-2)	-	-	-	-	-	-	-	-	-	-	-	-	-	-	-	-
(mes j-1)	-	-	-	-	-	-	-	-	-	-	-	-	-	-	-	-
(mes j)	17.090	5.475	10.587	6.743	6.021	-	604	6.021	7.367	105.853	-	195.660	(65.401)	73.438	-	-
(mes j+1)	-	-	-	13.787	-	-	-	-	-	-	-	-	-	-	-	-
(mes j+2)	-	-	4.051	1.172	-	2.601	4.102	-	-	16.374	-	345	-	8.345	12.580	-
(mes j+3)	-	-	-	432.755	-	-	671	-	398	60.076	35.696	721.717	(219.061)	835.574	497.151	-
Meses posteriores	-	-	-	2.979	-	-	-	-	-	-	2.929	1.465	-	59.134	97.513	-
2. Fondos Retenidos	-	-	-	-	-	-	-	-	-	-	-	-	-	-	-	-
2.1. Saldos por Reservas de Primas (meses anteriores)	-	-	-	-	-	-	-	-	-	-	-	-	-	-	-	-
(mes j-3)	-	-	-	-	-	-	-	-	-	-	-	-	-	-	-	-
(mes j-2)	-	-	-	-	-	-	-	-	-	-	-	-	-	-	-	-
(mes j-1)	-	-	-	-	-	-	-	-	-	-	-	-	-	-	-	-
(mes j)	-	-	-	-	-	-	-	-	-	-	-	-	-	-	-	-
(mes j+1)	-	-	-	-	-	-	-	-	-	-	-	-	-	-	-	-
(mes j+2)	-	-	-	-	-	-	-	-	-	-	-	-	-	-	-	-
(mes j+3)	-	-	-	-	-	-	-	-	-	-	-	-	-	-	-	-
Meses posteriores	-	-	-	-	-	-	-	-	-	-	-	-	-	-	-	-
Total (1+2)	17.090	5.475	14.638	457.436	6.021	2.601	5.377	6.021	7.765	182.303	38.625	919.187	(284.462)	976.491	607.244	

HDI SEGUROS S.A.

Notas a los Estados Financieros
al 31 de diciembre de 2016

(26) Deudas por operaciones de seguro, continuación

(b) Deudas por operaciones por reaseguro, continuación

Primas por pagar a reaseguradores, extranjeros, continuación

Reaseguradores															
Vencimientos de Saldos															
Nombre corredor reaseguros	TALANX REINSURANCE BROKER	TALANX REINSURANCE BROKER	TALANX REINSURANCE BROKER	TALANX REINSURANCE BROKER	TALANX REINSURANCE BROKER	TALANX REINSURANCE BROKER	TALANX REINSURANCE BROKER	TALANX REINSURANCE BROKER	TALANX REINSURANCE BROKER	TALANX REINSURANCE BROKER	TALANX REINSURANCE BROKER	TALANX REINSURANCE BROKER	TALANX REINSURANCE BROKER	TALANX REINSURANCE BROKER	TALANX REINSURANCE BROKER
Código corredor reaseguros	AKTIENGESELLSCHAFT C-252	AKTIENGESELLSCHAFT C-252	AKTIENGESELLSCHAFT C-252	AKTIENGESELLSCHAFT C-252	AKTIENGESELLSCHAFT C-252	AKTIENGESELLSCHAFT C-252	AKTIENGESELLSCHAFT C-252	AKTIENGESELLSCHAFT C-252	AKTIENGESELLSCHAFT C-252	AKTIENGESELLSCHAFT C-252	AKTIENGESELLSCHAFT C-252	AKTIENGESELLSCHAFT C-252	AKTIENGESELLSCHAFT C-252	AKTIENGESELLSCHAFT C-252	AKTIENGESELLSCHAFT C-252
Tipo de relación	R	R	R	R	R	R	R	R	R	R	R	R	R	R	R
País	ALEMANIA	ALEMANIA	ALEMANIA	ALEMANIA	ALEMANIA	ALEMANIA	ALEMANIA	ALEMANIA	ALEMANIA	ALEMANIA	ALEMANIA	ALEMANIA	ALEMANIA	ALEMANIA	ALEMANIA
Nombre del reasegurador:	CATLIN RE SCHWEIZ AG	COMPANÍA SUIZA DE REASEGUROS	ECHO RUCKVERSICHERUNGS	ENDURANCE REINSURANCE CORPORATION OF AMERICA	ENDURANCE SPECIALTY INSURANCE LTD.	EVEREST REINSURANCE COMPANY	EVEREST REINSURANCE COMPANY	HANNOVER RE (BERMUDA) LTD.	RUCKVERSICHERUNGS AKTIENGESELLSCHAFT	LLOYD'S DE LONDRES	MAPFRE RE. COMPANÍA DE REASEGUROS S.A.	MARKEL INTERNATIONAL INSURANCE CO.	MS FRONTIER REINSURANCE LTD	MUNCHENER RUCKVERSICHERUNGS AKTIENGESELLSCHAFT AG	NAVIGATORS INSURANCE COMPANY
Código de Identificación:	CATLIN RE SCHWEIZ AG	R-105	R-309	R-276	R-278	R-058	R-058	R-281	R-187	R-232	R-101	R-303	MS FRONTIER REINSURANCE LTD	R-183	R-282
Tipo de Relación:	NR	NR	NR	NR	NR	NR	NR	R	R	NR	NR	NR	NR	NR	NR
País:	SUIZA	SUIZA	SUIZA	E.E.U.U.	BERMUDAS	ALEMANIA	E.E.U.U.	BERMUDAS	ALEMANIA	INGLATERRA	ESPAÑA	INGLATERRA	BERMUDAS	ALEMANIA	E.E.U.U.
1. Saldos sin Retención	24.620	1.935.036	87.606	654	548	(15.677)	2.785.916	122.621	2.320.321	1.300.452	2.363.686	3.781	2.569	2.318.181	296.335
Meses anteriores	-	-	-	-	-	-	-	-	-	-	-	-	-	-	-
(mes j-3)	-	-	-	-	-	-	-	-	-	-	-	-	-	-	-
(mes j-2)	-	-	-	-	-	-	-	-	-	-	-	-	-	-	-
(mes j-1)	-	-	-	-	-	-	-	-	-	-	-	-	-	-	-
(mes j)	-	234.792	-	-	-	-	-	-	134.505	-	97.830	-	-	-	36.631
(mes j+1)	-	-	-	-	-	-	-	-	-	-	-	-	-	-	-
(mes j+2)	-	-	-	207	-	-	32.782	48.721	14.389	25.799	18.676	3.781	1.125	58.005	-
(mes j+3)	22.423	1.700.244	87.606	447	548	(938)	2.313.779	-	1.793.270	1.083.193	2.131.292	1.444	1.977.322	259.704	-
Meses posteriores	2.197	-	-	-	-	(14.739)	439.355	73.900	378.157	191.460	115.888	-	-	282.854	-
2. Fondos Retenidos	-	-	-	-	-	-	-	-	-	-	-	-	-	-	-
2.1. Saldos por Reservas de Primas	-	-	-	-	-	-	-	-	-	-	-	-	-	-	-
(meses anteriores)	-	-	-	-	-	-	-	-	-	-	-	-	-	-	-
(mes j-3)	-	-	-	-	-	-	-	-	-	-	-	-	-	-	-
(mes j-2)	-	-	-	-	-	-	-	-	-	-	-	-	-	-	-
(mes j-1)	-	-	-	-	-	-	-	-	-	-	-	-	-	-	-
(mes j)	-	-	-	-	-	-	-	-	-	-	-	-	-	-	-
(mes j+1)	-	-	-	-	-	-	-	-	-	-	-	-	-	-	-
(mes j+2)	-	-	-	-	-	-	-	-	-	-	-	-	-	-	-
(mes j+3)	-	-	-	-	-	-	-	-	-	-	-	-	-	-	-
Meses posteriores	-	-	-	-	-	-	-	-	-	-	-	-	-	-	-
Total (1+2)	24.620	1.935.036	87.606	654	548	(15.677)	2.785.916	122.621	2.320.321	1.300.452	2.363.686	3.781	2.569	2.318.181	296.335

HDI SEGUROS S.A.

Notas a los Estados Financieros
al 31 de diciembre de 2016

(26) Deudas por operaciones de seguro, continuación

(b) Deudas por operaciones por reaseguro, continuación

Primas por pagar a reaseguradores, extranjeros, continuación

Reaseguradores															
Vencimientos de Saldos															
Nombre corredor reaseguros	TALANX REINSURANCE BROKER	TALANX REINSURANCE BROKER	TALANX REINSURANCE BROKER	TALANX REINSURANCE BROKER	TALANX REINSURANCE BROKER	TALANX REINSURANCE BROKER	TALANX REINSURANCE BROKER	TALANX REINSURANCE BROKER	TALANX REINSURANCE BROKER	TALANX REINSURANCE BROKER	TALANX REINSURANCE BROKER	TALANX REINSURANCE BROKER	TALANX REINSURANCE BROKER	TALANX REINSURANCE BROKER	TALANX REINSURANCE BROKER
Código corredor reaseguros	AKTIENGESELLSCHAFT C-252	AKTIENGESELLSCHAFT C-252	AKTIENGESELLSCHAFT C-252	AKTIENGESELLSCHAFT C-252	AKTIENGESELLSCHAFT C-252	AKTIENGESELLSCHAFT C-252	AKTIENGESELLSCHAFT C-252	AKTIENGESELLSCHAFT C-252	AKTIENGESELLSCHAFT C-252	AKTIENGESELLSCHAFT C-252	AKTIENGESELLSCHAFT C-252	AKTIENGESELLSCHAFT C-252	AKTIENGESELLSCHAFT C-252	AKTIENGESELLSCHAFT C-252	AKTIENGESELLSCHAFT C-252
Tipo de relación	R	R	R	R	R	R	R	R	R	R	R	R	R	R	R
País	ALEMANIA	ALEMANIA	ALEMANIA	ALEMANIA	ALEMANIA	ALEMANIA	ALEMANIA	ALEMANIA	ALEMANIA	ALEMANIA	ALEMANIA	ALEMANIA	ALEMANIA	ALEMANIA	ALEMANIA
Nombre del reasegurador:	PARTNER REINSURANCE EUROPE SE	PARTNER REINSURANCE EUROPE SE	QATAR REINSURANCE COMPANY LLC.	QBE INSURANCE (EUROPE) LIMITED	REASEGURADOR A PATRIA S.A.	SAVA REINSURANCE COMPANY d.d.	SIRIUS INTERNATIONAL INSURANCE CORPORATION	SWISS REINSURANCE AMERICA CORPORATION	SWISS REINSURANCE AMERICA CORPORATION	SWISS REINSURANCE AMERICA CORPORATION	TRANSATLANTIC REINSURANCE COMPANY	TRANSATLANTIC REINSURANCE COMPANY	VALIDUS REINSURANCE (SWITZERLAND) LTD.	VALIDUS REINSURANCE (SWITZERLAND) LTD.	VALIDUS REINSURANCE (SWITZERLAND) LTD.
Código de Identificación:	R-256	R-256	R-296	R-312	R-006	R-222	R-236	R-236	R-236	R-236	R-064	R-064	R-257	R-187	R-232
Tipo de Relación:	NR	NR	NR	NR	NR	NR	NR	NR	NR	NR	NR	NR	NR	NR	NR
País:	ALEMANIA	IRLANDA	BERMUDAS	INGLATERRA	MEXICO	ESLOVENIA	SUECIA	ALEMANIA	E.E.U.U.	E.E.U.U.	ALEMANIA	E.E.U.U.	SUIZA	ALEMANIA	INGLATERRA
1. Saldos sin Retención	6.383	364	741.770	601.104	618.818	12.767	5.985	16.157	(5.531)	2.493	(2.316)	16.256	12.692	6.962	5.542
Meses anteriores	-	-	-	-	-	-	-	-	-	-	-	-	-	-	-
(mes j-3)	-	-	-	-	-	-	-	-	-	-	-	-	-	-	-
(mes j-2)	-	-	-	-	-	-	-	-	-	-	-	-	-	-	-
(mes j-1)	-	-	-	-	-	-	-	-	-	-	-	-	-	-	-
(mes j)	6.383	-	68.481	-	-	-	-	-	-	2.493	-	-	-	-	-
(mes j+1)	-	-	-	-	-	-	-	-	-	-	-	-	-	3.486	3.486
(mes j+2)	-	364	276	13.461	2.361	1.497	1.629	9.881	-	-	-	-	3.706	1.843	423
(mes j+3)	-	-	671.859	468.551	511.896	3.130	4.356	16.157	(15.412)	-	-	-	8.986	1.633	1.633
Meses posteriores	-	-	1.154	119.092	104.561	8.140	-	-	-	-	(2.316)	16.256	-	-	-
2. Fondos Retenidos	-	-	-	-	-	-	-	-	-	-	-	-	-	-	-
2.1. Saldos por Reservas de Primas	-	-	-	-	-	-	-	-	-	-	-	-	-	-	-
(meses anteriores)	-	-	-	-	-	-	-	-	-	-	-	-	-	-	-
(mes j-3)	-	-	-	-	-	-	-	-	-	-	-	-	-	-	-
(mes j-2)	-	-	-	-	-	-	-	-	-	-	-	-	-	-	-
(mes j-1)	-	-	-	-	-	-	-	-	-	-	-	-	-	-	-
(mes j)	-	-	-	-	-	-	-	-	-	-	-	-	-	-	-
(mes j+1)	-	-	-	-	-	-	-	-	-	-	-	-	-	-	-
(mes j+2)	-	-	-	-	-	-	-	-	-	-	-	-	-	-	-
(mes j+3)	-	-	-	-	-	-	-	-	-	-	-	-	-	-	-
Meses posteriores	-	-	-	-	-	-	-	-	-	-	-	-	-	-	-
Total (1+2)	6.383	364	741.770	601.104	618.818	12.767	5.985	16.157	(5.531)	2.493	(2.316)	16.256	12.692	6.962	5.542

HDI SEGUROS S.A.

Notas a los Estados Financieros
al 31 de diciembre de 2016

(26) Deudas por operaciones de seguro, continuación

(b) Deudas por operaciones por reaseguro, continuación

Primas por pagar a reaseguradores, extranjeros, continuación

Reaseguradores																
Vencimientos de Saldos																
Nombre corredor reaseguros	AON UK LIMITED	AON UK LIMITED	AON UK LIMITED	AON UK LIMITED	AON UK LIMITED	ARTHUR J. GALLAGHER CHILE CORREDORES DE REASEGUROS S.A.	WILLIS LIMITED	WILLIS LIMITED	REASEGUROS BRITANIA CHILE CORREDORES DE REASEGURO S.A.	REASEGUROS BRITANIA CHILE CORREDORES DE REASEGURO S.A.	REASEGUROS BRITANIA CHILE CORREDORES DE REASEGURO S.A.	REASEGUROS BRITANIA CHILE CORREDORES DE REASEGURO S.A.	REASEGUROS BRITANIA CHILE CORREDORES DE REASEGURO S.A.	REASEGUROS BRITANIA CHILE CORREDORES DE REASEGURO S.A.	REASEGUROS BRITANIA CHILE CORREDORES DE REASEGURO S.A.	MDB REINSURANCE BROKER S.A.
Código corredor reaseguros	C-016	C-016	C-016	C-016	C-016	C-258	C-156	C-156	C-018	C-018	C-018	C-018	C-018	C-018	C-018	C-003
Tipo de relación	NR	NR	NR	NR	NR	NR	NR	NR	NR	NR	NR	NR	NR	NR	NR	NR
País	INGLATERRA	INGLATERRA	INGLATERRA	INGLATERRA	INGLATERRA	CHILE	INGLATERRA	INGLATERRA	CHILE	CHILE	CHILE	CHILE	CHILE	CHILE	CHILE	BELGICA
Nombre del reasegurador:	ASSICURAZIONI GENERALI SOCIETA PER AZIONI	CHARTIS EUROPE LIMITED	LLOYD'S DE LONDRES	XL RE LATIN AMERICA LIMITED	ZURICH INSURANCE COMPANY LTD	PARTNER REINSURANCE EUROPE SE	LLOYD'S DE LONDRES	MARINE INSURANCE COMPANY LIMITED	COMPAÑIA SUIZA DE REASEGUROS	HANNOVER RUCKVERSICHERUNGS AKTIENGESELLSCHAFT	LLOYD'S DE LONDRES	PARTNER REINSURANCE EUROPE SE	SIRIUS INTERNATIONAL INSURANCE CORPORATION	SWISS REINSURANCE AMERICA CORPORATION	HANNOVER RUCKVERSICHERUNGS AKTIENGESELLSCHAFT	
Código de Identificación:	R-110	R-268	R-232	R-049	ZURICH INSURANCE COMPANY LTD	R-256	R-232	R-294	R-105	R-187	R-232	R-256	R-222	R-236	R-187	
Tipo de Relación:	NR	NR	NR	NR	NR	NR	NR	NR	NR	R	NR	NR	NR	NR	R	
País:	ITALIA	UK	INGLATERRA	SUIZA	SUIZA	IRLANDA	INGLATERRA	INGLATERRA	SUIZA	ALEMANIA	INGLATERRA	IRLANDA	SUECIA	E.E.U.U.	ALEMANIA	
1. Saldos sin Retención	1.323.464	31.327	194.944	436.608	62.655	8.048	6.528	1.422	142	1.024	822	1.341	80	1.397	906	
Meses anteriores	-	-	-	-	-	-	-	-	-	-	-	-	-	-	-	-
(mes j-3)	-	-	-	-	-	-	-	-	-	-	-	-	-	-	-	-
(mes j-2)	-	-	-	-	-	-	-	-	-	-	-	-	-	-	-	-
(mes j-1)	-	-	-	-	-	-	-	-	-	-	-	-	-	-	-	-
(mes j)	1.150.127	-	194.944	389.618	-	8.048	6.528	1.422	142	1.024	822	1.341	80	1.397	-	-
(mes j+1)	34.310	6.238	-	9.357	12.477	-	-	-	-	-	-	-	-	-	-	-
(mes j+2)	1.038	-	-	-	-	-	-	-	-	-	-	-	-	-	-	-
(mes j+3)	137.989	25.089	-	37.633	50.178	-	-	-	-	-	-	-	-	-	-	906
Meses posteriores	-	-	-	-	-	-	-	-	-	-	-	-	-	-	-	-
2. Fondos Retenidos	-	-	-	-	-	-	-	-	-	-	-	-	-	-	-	-
2.1. Saldos por Reservas de Primas	-	-	-	-	-	-	-	-	-	-	-	-	-	-	-	-
(meses anteriores)	-	-	-	-	-	-	-	-	-	-	-	-	-	-	-	-
(meses j-3)	-	-	-	-	-	-	-	-	-	-	-	-	-	-	-	-
(meses j-2)	-	-	-	-	-	-	-	-	-	-	-	-	-	-	-	-
(meses j-1)	-	-	-	-	-	-	-	-	-	-	-	-	-	-	-	-
(meses j)	-	-	-	-	-	-	-	-	-	-	-	-	-	-	-	-
(meses j+1)	-	-	-	-	-	-	-	-	-	-	-	-	-	-	-	-
(meses j+2)	-	-	-	-	-	-	-	-	-	-	-	-	-	-	-	-
(meses j+3)	-	-	-	-	-	-	-	-	-	-	-	-	-	-	-	-
Meses posteriores	-	-	-	-	-	-	-	-	-	-	-	-	-	-	-	-
Total (1+2)	1.323.464	31.327	194.944	436.608	62.655	8.048	6.528	1.422	142	1.024	822	1.341	80	1.397	906	

HDI SEGUROS S.A.

Notas a los Estados Financieros
al 31 de diciembre de 2016

(26) Deudas por operaciones de seguro, continuación

(b) Deudas por operaciones por reaseguro, continuación

Primas por pagar a reaseguradores, extranjeros, continuación

Reaseguradores															
Vencimientos de Saldos															
Nombre corredor reaseguros	MDB REINSURANCE BROKER S.A.														
Código corredor reaseguros	C-003														
Tipo de relación	NR														
País	BELGICA														
Nombre del reasegurador:	MUNCHENER RUCKVERSICHERUNGS AKTIENGESELLSCHAFT AG	ARCH REINSURANCE EUROPE UNDERWRITING LIMITED	COMPAÑÍA SUIZA DE REASEGUROS	COMPAÑÍA SUIZA DE REASEGUROS	EVEREST REINSURANCE COMPANY	HANNOVER RUCKVERSICHERUNGS AKTIENGESELLSCHAFT R-187 R	HANNOVER RUCKVERSICHERUNGS AKTIENGESELLSCHAFT R-187 R	LLOYD'S DE LONDRES	LLOYD'S DE LONDRES	MAPFRE RE. COMPAÑIA DE REASEGUROS S.A.	MAPFRE RE. COMPAÑIA DE REASEGUROS S.A.	MUNCHENER RUCKVERSICHERUNGS AKTIENGESELLSCHAFT AG R-183 NR	SCOR GLOBAL P&C SE R-253 NR	SCOR GLOBAL P&C SE R-253 NR	SCOR REINSURANCE COMPANY R-251 NR
Código de Identificación:	R-183	R-288	R-105	R-105	R-058	R-187	R-187	R-232	R-232	R-101	R-101	R-183	R-253	R-253	R-251
Tipo de Relación:	NR	NR	NR	NR	NR	R	R	NR	NR	NR	NR	NR	NR	NR	NR
País:	ALEMANIA	IRLANDA	SUIZA	SUIZA	E.E.U.U.	ALEMANIA	ALEMANIA	INGLATERRA	INGLATERRA	ESPAÑA	ESPAÑA	ALEMANIA	FRANCIA	FRANCIA	E.E.U.U.
1. Saldos sin Retención	1	33.377	45.334	112.746	296.616	71.124	6.139	1.843	-	8.607	(268)	2.063	966.427	92.724	289.485
Meses anteriores	-	-	-	-	-	-	-	-	-	-	-	-	-	-	-
(mes j-3)	-	-	-	-	-	-	-	-	-	-	-	-	-	-	-
(mes j-2)	-	-	-	-	-	-	-	-	-	-	-	-	-	-	-
(mes j-1)	-	-	-	-	-	-	-	-	-	-	-	-	-	-	-
(mes j)	-	-	-	-	293.480	-	6.139	-	-	1.432	(268)	1.802	136.757	(95)	565
(mes j+1)	-	3.332	27.029	-	-	1.354	-	23	-	-	-	-	-	6.944	-
(mes j+2)	-	-	-	66.308	-	-	-	-	-	-	-	-	-	-	20.694
(mes j+3)	1	18.746	18.305	46.438	3.136	69.770	-	1.820	-	7.175	-	261	829.670	28.165	120.812
Meses posteriores	-	11.299	-	-	-	-	-	-	-	-	-	-	-	57.710	147.414
2. Fondos Retenidos	-	-	-	-	-	-	-	-	-	-	-	-	-	-	-
2.1. Saldos por Reservas de Primas	-	-	-	-	-	-	-	-	-	-	-	-	-	-	-
(meses anteriores)	-	-	-	-	-	-	-	-	-	-	-	-	-	-	-
(mes j-3)	-	-	-	-	-	-	-	-	-	-	-	-	-	-	-
(mes j-2)	-	-	-	-	-	-	-	-	-	-	-	-	-	-	-
(mes j-1)	-	-	-	-	-	-	-	-	-	-	-	-	-	-	-
(mes j)	-	-	-	-	-	-	-	-	-	-	-	-	-	-	-
(mes j+1)	-	-	-	-	-	-	-	-	-	-	-	-	-	-	-
(mes j+2)	-	-	-	-	-	-	-	-	-	-	-	-	-	-	-
(mes j+3)	-	-	-	-	-	-	-	-	-	-	-	-	-	-	-
Meses posteriores	-	-	-	-	-	-	-	-	-	-	-	-	-	-	-
Total (1+2)	1	33.377	45.334	112.746	296.616	71.124	6.139	1.843	-	8.607	(268)	2.063	966.427	92.724	289.485

HDI SEGUROS S.A.

Notas a los Estados Financieros
al 31 de diciembre de 2016

(26) Deudas por operaciones de seguro, continuación

(b) Deudas por operaciones por reaseguro, continuación

Primas por pagar a reaseguradores, extranjeros, continuación

Reaseguradores																
Vencimientos de Saldos																
Nombre corredor reaseguros Código corredor reaseguros Tipo de relación País																
Nombre del reasegurador:	SCOR REINSURANCE COMPANY	MARKEL EUROPE PLC	ASSICURAZIONI GENERALI SOCIETÀ PER AZIONI	ASSICURAZIONI GENERALI SOCIETÀ PER AZIONI	NAVIGATORS INSURANCE COMPANY	QATAR REINSURANCE COMPANY LLC.	AXIS RE SE	REASEGURADOR A PATRIA S.A.	ENDURANCE REINSURANCE CORPORATION OF AMERICA	GENERAL REINSURANCE CORPORATION	ODYSSEY REINSURANCE COMPANY	ODYSSEY REINSURANCE COMPANY	ALLIED WORLD INSURANCE COMPANY	HANNOVER RE (BERMUDA) LTD.	HDI GERLING INDUSTRIE VERSICHERUNG AG	
Código de Identificación:	R-251	R-290	R-110	R-110	R-282	R-296	R-265	R-006	R-276	R-066	R-044	R-044	ALLIED WORLD INSURANCE COMPANY	R-281	R-246	
Tipo de Relación:	NR	NR	NR	NR	NR	NR	NR	NR	NR	NR	NR	NR	NR	R	R	
País:	E.E.U.U.	IRLANDA	ITALIA	ITALIA	E.E.U.U.	BERMUDAS	IRLANDA	MEXICO	E.E.U.U.	E.E.U.U.	E.E.U.U.	E.E.U.U.	E.E.U.U.	BERMUDAS	ALEMANIA	
1. Saldos sin Retención	84.751	5.220	1.083.032	1.109.015	777	3.035	5.412	9.459	1.109	10.042	54.967	(26.660)	1.332	15.011	457.265	
Meses anteriores	-	-	-	-	-	-	-	-	-	-	-	-	-	-	-	
(mes j-3)	-	-	-	-	-	-	-	-	-	-	-	-	-	-	-	
(mes j-2)	-	-	-	-	-	-	-	-	-	-	-	-	-	-	-	
(mes j-1)	-	-	-	-	-	-	-	-	-	-	-	-	-	-	-	
(mes j)	-	-	1.072.506	771.403	-	3.035	1.304	-	-	10.042	10.687	-	-	15.011	257.917	
(mes j+1)	-	-	642	17.870	603	-	3.243	-	861	-	-	459	-	-	-	
(mes j+2)	-	-	513	82.780	-	-	-	-	-	-	8.626	-	-	-	-	
(mes j+3)	40.767	5.220	(148)	236.962	174	-	865	9.459	248	-	5.235	-	1.332	-	199.348	
Meses posteriores	43.984	-	9.519	-	-	-	-	-	-	-	30.419	(27.119)	-	-	-	
2. Fondos Retenidos	-	-	-	-	-	-	-	-	-	-	-	-	-	-	-	
2.1. Saldos por Reservas de Primas	-	-	-	-	-	-	-	-	-	-	-	-	-	-	-	
(meses anteriores)	-	-	-	-	-	-	-	-	-	-	-	-	-	-	-	
(meses j-3)	-	-	-	-	-	-	-	-	-	-	-	-	-	-	-	
(meses j-2)	-	-	-	-	-	-	-	-	-	-	-	-	-	-	-	
(meses j-1)	-	-	-	-	-	-	-	-	-	-	-	-	-	-	-	
(meses j)	-	-	-	-	-	-	-	-	-	-	-	-	-	-	-	
(meses j+1)	-	-	-	-	-	-	-	-	-	-	-	-	-	-	-	
(meses j+2)	-	-	-	-	-	-	-	-	-	-	-	-	-	-	-	
(meses j+3)	-	-	-	-	-	-	-	-	-	-	-	-	-	-	-	
Meses posteriores	-	-	-	-	-	-	-	-	-	-	-	-	-	-	-	
Total (1+2)	84.751	5.220	1.083.032	1.109.015	777	3.035	5.412	9.459	1.109	10.042	54.967	(26.660)	1.332	15.011	457.265	

HDI SEGUROS S.A.

Notas a los Estados Financieros
al 31 de diciembre de 2016

(26) Deudas por operaciones de seguro, continuación

(b) Deudas por operaciones por reaseguro, continuación

Primas por pagar a reaseguradores, extranjeros, continuación

Reaseguradores				
Vencimientos de Saldos			Extranjeros	Total
Nombre corredor reaseguros Código corredor reaseguros Tipo de relación País Nombre del reasegurador: Codigo de Identificacion: Tipo de Relación: País:	HDI GERLING WELT SERVICE AG R-279 R ALEMANIA	XL INSURANCE COMPANY LIMITED R-240 NR INGLATERRA		
1. Saldos sin Retención	3.589.444	781.921	33.518.097	33.772.398
Meses anteriores	-	-	-	-
(mes j-3)	-	-	-	-
(mes j-2)	-	-	-	-
(mes j-1)	-	-	-	-
(mes j)	2.759.412	781.921	10.521.235	10.679.500
(mes j+1)	353.447	-	799.017	799.990
(mes j+2)	416.361	-	1.952.779	1.952.976
(mes j+3)	60.224	-	17.942.460	17.942.460
Meses posteriores	-	-	2.302.606	2.397.472
2. Fondos Retenidos	-	-	-	-
2.1. Saldos por Reservas de Primas	-	-	-	-
(meses anteriores)	-	-	-	-
(mes j-3)	-	-	-	-
(mes j-2)	-	-	-	-
(mes j-1)	-	-	-	-
(mes j)	-	-	-	-
(mes j+1)	-	-	-	-
(mes j+2)	-	-	-	-
(mes j+3)	-	-	-	-
Meses posteriores	-	-	-	-
Total (1+2)	3.589.444	781.921	33.518.097	33.772.398

HDI SEGUROS S.A.

Notas a los Estados Financieros
al 31 de diciembre de 2016

(26) Deudas por operaciones de seguro, continuación

(c) Deudas por operaciones de coaseguro

Concepto	Saldos con empresas relacionadas	Saldos con terceros	Total
Primas por pagar por operaciones de coaseguro	-	800.383	800.383
Siniestros por pagar por operaciones de coaseguro	-	-	-
Total	-	800.383	800.383

Pasivos corrientes (Corto Plazo)	-	800.383	800.383
Pasivos no corrientes (Largo Plazo)	-	-	-

(27) Provisiones

Concepto	Saldo al 01.01.2015 M\$	Provisión adicional efectuada en el período M\$	Incrementos en provisiones existentes M\$	Importes usados durante el período M\$	Importes no utilizados durante el período M\$	Otros M\$	Total M\$
Auditoría Control interno	-	-	-	-	-	-	-
Auditoría Tributaria	-	-	17.002	10.226	6.776	-	6.776
Auditoría Financiera	-	-	279.016	192.248	86.768	-	86.768
Proceso Especial	-	-	-	-	-	-	-
Total	-	-	296.018	202.474	93.544	-	93.544

	No corriente	Corriente	Total
Auditoría Control interno	-	-	-
Auditoría Tributaria	-	6.776	6.776
Auditoría Financiera	-	86.768	86.768
Procesos Especiales	-	-	-
Total	-	93.544	93.544

HDI SEGUROS S.A.

Notas a los Estados Financieros
al 31 de diciembre de 2016

(28) Otros pasivos

(a) Impuestos por pagar

(i) Cuentas por pagar por impuestos corrientes

El detalle al 31 de diciembre de 2016 de las cuentas por pagar por impuestos se resume en el siguiente cuadro:

CONCEPTO	M\$
Iva por pagar	2.184.051
Impuesto renta (1)	1.155.572
Impuesto de terceros	356.677
Impuesto de reaseguro	1.020.888
Otros	
TOTAL	4.717.188

(1) En caso que el impuesto renta por pagar sea mayor a los créditos asociados.

(ii) Pasivos por impuestos diferidos (ver detalle en Nota 21.b).

(b) Deudas con entidades relacionadas

Ver detalle en Nota 22.c).

(c) Deudas con intermediarios

Deudas con intermediarios	Saldos con empresas relacionadas	Saldos con terceros	TOTAL
Asesores previsionales	-	-	-
Corredores	-	7.632.080	7.632.080
Otros	-	412.628	412.628
Otras deudas por seguro	-	-	-
Total	-	8.044.708	8.044.708
Pasivos corrientes (Corto Plazo)	-	8.044.708	8.044.708
Pasivos no corrientes (Largo Plazo)	-	-	-

HDI SEGUROS S.A.

Notas a los Estados Financieros
al 31 de diciembre de 2016

(28) Otros pasivos

(d) Deudas con el personal

Al 31 de diciembre de 2016, las deudas mantenidas con el personal, se presentan en el siguiente cuadro:

CONCEPTO	M\$
Indemnizaciones y otros	1.453.530
Remuneraciones por pagar	272.411
Deudas Previsionales	301.721
Otras	197.890
TOTAL	2.225.552

(e) Ingresos anticipados

La Compañía no presenta ingresos de forma anticipada al 31 de diciembre de 2016.

(f) Otros pasivos no financieros

Otros Pasivos	M\$
AFP	-
Salud	-
Caja	-
Compensación	-
Otros	5.010.431
Total	5.010.431

El concepto de otros corresponde a aporte legal de bombero M\$110.956, garantía de arriendos M\$3.426, cheques caducados proveedores M\$1.408.203, dividendos por pagar M\$1.589.019, documentos por pagar M\$1.432.870, Intereses no ganados M\$ 265.094 obligaciones leasing M\$39.946.

(29) Patrimonio

(a) Capital pagado

(i) La gestión de capital, referida a la administración del patrimonio de la Compañía, tiene como objetivo principal poder cumplir con los siguientes elementos:

- Mantener una estructura de capital adecuada para enfrentar los ciclos económicos que impactan al negocio, de acuerdo al perfil de inversiones que tiene la Compañía y a la naturaleza propia de la industria.
- Asegurar el normal funcionamiento de las operaciones y la continuidad del negocio en el corto, mediano y largo plazo.

HDI SEGUROS S.A.

Notas a los Estados Financieros
al 31 de diciembre de 2016

(29) Patrimonio, continuación:

(a) Capital pagado, continuación

- Asegurar el financiamiento de potenciales nuevas inversiones a fin de mantener un crecimiento sostenido en el tiempo.

En línea con lo anterior, los requerimientos de capital son incorporados en base a la presupuestación anual, cuidando mantener un nivel de liquidez adecuado y cumplir a cabalidad con el servicio de los pasivos.

La Administración controla la gestión de capital, sobre la base de la determinación del nivel de endeudamiento total y financiero normativo de la Compañía.

No se ha registrado cambios en los objetivos o políticas en los períodos informados.

- (ii) La política de administración de capital, considera para efectos de cálculo de ratios el patrimonio neto de la Compañía, sin embargo, se establece que el capital pagado y las utilidades retenidas, son la parte que puede ser motivo de modificaciones en el tiempo. Es decir, aportes o modificaciones a la política de dividendos, son los elementos que se consideran administrables.

Número de acciones

El total de acciones de HDI Seguros S.A. al 31 de diciembre de 2016 es de 435.765.197.

Gestión de capital

HDI Seguros S.A. al 31 de diciembre de 2016 mantiene una serie única de acciones, sin valor nominal, las que se encuentran totalmente pagadas.

Al 31 de diciembre de 2016, el patrimonio neto de la Compañía está conformado por las siguientes cuentas:

Patrimonio	M\$
Capital Pagado M\$	31.666.699
Reservas M\$	433.890
Utilidades Retenidas M\$	19.999.342
Resultado del ejercicio M\$	5.235.938
Dividendos M\$	(1.570.781)
Total patrimonio	55.765.088

Patrimonio M\$	55.765.088
Activos no efectivos M\$	3.022.667
Patrimonio Neto M\$	52.742.421

HDI SEGUROS S.A.

Notas a los Estados Financieros
al 31 de diciembre de 2016

(29) Patrimonio

(b) Distribución de dividendos

La compañía realizó la provisión de dividendos por un monto de M\$ 1.570.781 correspondiente al mínimo legal.

En Sesión de Directorio N°628, celebrada el 22 de diciembre del 2016. Se acuerda en unanimidad de los directores presentes, repartir un dividendo parcial por un total de M\$ 1.500.000 de acuerdo a lo provisionado al 31-12-2016.

El pago de estos dividendos será en dinero, el cual será pagado el día 19 de Enero de 2017 en las oficinas de la compañía ubicada en Avenida Manquehue Norte 160, Las Condes, Santiago. Tendrán derecho a dividendos los accionistas titulares de acciones inscritos en el registro de accionistas al quinto día hábil anterior a la fecha establecida para su solución.

(c) Otras reservas patrimoniales

La Compañía no registra reservas a revelar por este concepto.

HDI SEGUROS S.A.

Notas a los Estados Financieros
al 31 de diciembre de 2016

(30) Reaseguradores y corredores de reaseguros vigentes

Reaseguradores y/o Corredores de Reaseguros Nacional					Reaseguradores nacionales
Nombre corredor reaseguros			COOPER GAY CHILE S.A.	WILLIS CORREDORES DE REASEGURO LIMITADA CHUBB DE CHILE	
Nombre reasegurador	ACE SEGUROS S. A.	CESCE CHILE ASEGURADORA S.A.	ACE SEGUROS S. A.	COMPANÍA DE SEGUROS GENERALES S.A.	
Código de indentificación	99225000-3	76.015.592-6	99225000-3	96642610-1	
Tipo de relación con reasegurador	NR	NR	NR	NR	
País de origen	CHILE	CHILE	CHILE	CHILE	
Prima cedida reasegurador	(16.475)	156	(124.754)	12.784	(128.289)
Costo de reaseguro no proporcional reaseguradores	-	-	-	-	-
					(128.289)
Código clasificador de riesgo 1 reasegurador	FELLER	FELLER	FELLER	FITCH	
Código clasificador de riesgo 2 reasegurador	HUMPHREYS	HUMPHREYS	HUMPHREYS	HUMPHREYS	
Clasificación de riesgo 1 reasegurador	AA-	A	AA-	AA+	
Clasificación de riesgo 2 reasegurador	AA-	A	AA-	AA	
Fecha clasificación 1 reasegurador ["yyyy-mm-dd"]	2015-12-31	2016-01-29	2015-12-31	2015-12-31	
Fecha clasificación 2 reasegurador ["yyyy-mm-dd"]	2015-12-31	2015-12-31	2015-12-31	2015-12-31	

HDI SEGUROS S.A.

Notas a los Estados Financieros
al 31 de diciembre de 2016

(30) Reaseguradores y corredores de reaseguros vigentes, continuación

Reaseguradores y/o Corredores de Reaseguros Extranjeros																	
Nombre corredor reaseguros	ALWEN HOUGH JOHNSON LIMITED	AON BENFIELD CORREDORES DE REASEGUROS LIMITADA	AON BENFIELD CORREDORES DE REASEGUROS LIMITADA	AON BENFIELD CORREDORES DE REASEGUROS LIMITADA	AON BENFIELD CORREDORES DE REASEGUROS LIMITADA	AON BENFIELD CORREDORES DE REASEGUROS LIMITADA	AON BENFIELD CORREDORES DE REASEGUROS LIMITADA	AON BENFIELD CORREDORES DE REASEGUROS LIMITADA	AON BENFIELD CORREDORES DE REASEGUROS LIMITADA	AON BENFIELD CORREDORES DE REASEGUROS LIMITADA	AON BENFIELD CORREDORES DE REASEGUROS LIMITADA	AON BENFIELD CORREDORES DE REASEGUROS LIMITADA	AON BENFIELD CORREDORES DE REASEGUROS LIMITADA	AON BENFIELD CORREDORES DE REASEGUROS LIMITADA	AON BENFIELD CORREDORES DE REASEGUROS LIMITADA	AON BENFIELD CORREDORES DE REASEGUROS LIMITADA	AON BENFIELD CORREDORES DE REASEGUROS LIMITADA
Nombre reasegurador	MUNCHENER RUCKVERSICHERUNGS AKTIENGESELLSCHAFT AG	ALLIED WORLD INSURANCE COMPANY	ARCH REINSURANCE UNDERWRITING LIMITED	AXIS RESE	EVEREST REINSURANCE COMPANY	RUCKVERSICHERUNGS AKTIENGESELLSCHAFT	LIBERTY MUTUAL INSURANCE COMPANY	LLOYD'S DE LONDRES	MAPPFRE COMPANIA DE REASEGUROS S.A.	RUCKVERSICHERUNGS AKTIENGESELLSCHAFT AG	NAVIGATORS INSURANCE COMPANY	ODYSSEY REINSURANCE COMPANY	QBE INSURANCE (EUROPE) LIMITED	REASEGURADORA PATRIA S.A.	ROYAL & SUN ALLIANCE INSURANCE PLC		
Código de indentificación	R-183	ALLIED WORLD INSURANCE COMPANY	R-288	R-265	R-058	R-187	R-221	R-232	R-101	R-183	R-282	R-044	R-312	R-006	R-081		
Tipo de relación con reasegurador	NR	NR	NR	NR	NR	R	NR	NR	NR	NR	NR	NR	NR	NR	NR	NR	NR
País de origen	ALEMANIA	E.E.U.U.	IRLANDA	IRLANDA	E.E.U.U.	ALEMANIA	E.E.U.U.	INGLATERRA	ESPAÑA	ALEMANIA	E.E.U.U.	E.E.U.U.	INGLATERRA	MEXICO	INGLATERRA		
Prima cedida reasegurador	1.460.824	3.255	7.873	7.801	21.520	103.516 (65.385)	6.397	735.759 (45.769)	(89)	17.906	-	(16.346)	(57.211)	20.939	91.181	38.303	
Costo de reaseguro no proporcional reaseguradores	1.460.824	3.255	7.873	7.801	21.520	38.131	6.397	689.990	(89)	17.906	(16.346)	(57.211)	20.939	91.181	38.303		
Código clasificador de riesgo 1 reasegurador	AMB	FITCH	FITCH	AMB	SP	FITCH	MD	FITCH	AMB	AMB	AMB	AMB	AMB	AMB	AMB	AMB	SP
Código clasificador de riesgo 2 reasegurador	FITCH	MD	AMB	SP	AMB	AMB	FITCH	AMB	AMB	FITCH	SP	SP	FITCH	FITCH	FITCH	FITCH	FITCH
Clasificación de riesgo 1 reasegurador	A+	A+	A+	A+	A+	AA-	A2	AA-	A-	A+	A	A-	A	A+	A-	A	A
Clasificación de riesgo 2 reasegurador	AA	A2	A+u	A+	A+	A+	A-	A	A	AA	A	A-	A+	A-	AAA	AAA	AAA
Fecha clasificación 1 reasegurador ["yyyy-mm-dd"]	2016/10/19	2016/08/03	2016/03/08	2016/06/30	2015/12/31	2016/07/06	2016/12/05	2016/09/26	2016/04/26	2016/10/19	2016/07/21	2016/10/20	2016/03/10	2016/11/30	2016/09/22	2016/07/15	2016/07/15
Fecha clasificación 2 reasegurador ["yyyy-mm-dd"]	2016/07/06	2016/02/11	2016/08/17	2016/06/30	2015/12/31	2016/09/30	2016/08/11	2016/07/21	2016/10/21	2016/07/06	2016/12/23	2016/05/01	2016/01/21	2016/01/29	2016/07/15	2016/07/15	2016/07/15

HDI SEGUROS S.A.

Notas a los Estados Financieros
al 31 de diciembre de 2016

(30) Reaseguradores y corredores de reaseguros vigentes, continuación

Reaseguradores y/o Corredores de Reaseguros Extranjeros																		
Nombre corredor reaseguros	AON BENFIELD CORREDORES DE REASEGUROS LIMITADA	AON BENFIELD CORREDORES DE REASEGUROS LIMITADA	AON BENFIELD CORREDORES DE REASEGUROS LIMITADA	AON BENFIELD CORREDORES DE REASEGUROS LIMITADA	AON BENFIELD CORREDORES DE REASEGUROS LIMITADA	AON BENFIELD CORREDORES DE REASEGUROS LIMITADA	AON BENFIELD CORREDORES DE REASEGUROS LIMITADA	AON UK LIMITED	AON UK LIMITED	AON UK LIMITED	AON UK LIMITED	AON UK LIMITED	AON UK LIMITED	AON UK LIMITED	ARTHUR J. GALLAGHER CHILE CORREDORES DE REASEGUROS S.A.	ARTHUR J. GALLAGHER CHILE CORREDORES DE REASEGUROS S.A.		
Nombre reasegurador	SCOR REINSURANCE COMPANY	SWISS REINSURANCE AMERICA CORPORATION	TRANSATLANTIC REINSURANCE COMPANY	WESTPORT INSURANCE CORPORATION	VALIDUS REINSURANCE (SWITZERLAND) LTD.	HANNOVER RE (BERMUDA) LTD.	BERKSHIRE HATHAWAY INTERNATIONAL INSURANCE LIMITED	ASSICURAZIONI GENERALI SOCIETA PER AZIONI	LLOYD'S DE LONDRES	XL RE LATIN AMERICA LIMITED	CHARTIS EUROPE LIMITED	XL INSURANCE COMPANY LIMITED	ZURICH INSURANCE COMPANY LTD	LLOYD'S DE LONDRES	ODYSSEY REINSURANCE COMPANY			
Código de indentificación	R-251	R-236	R-064	R-292	R-257	R-281	R-110	R-232	R-049	R-268	R-240	R-232	R-044					
Tipo de relación con reasegurador	NR	NR	NR	NR	NR	R	NR	NR	NR	NR	NR	NR	NR	NR	NR	NR	NR	
País de origen	E.E.U.U.	E.E.U.U.	E.E.U.U.	E.E.U.U.	SUIZA	BERMUDAS	INGLATERRA	ITALIA	INGLATERRA	SUIZA	INGLATERRA	INGLATERRA	SUIZA	INGLATERRA	INGLATERRA	E.E.U.U.		
Prims cedida reasegurador	(21.250)	53.575	2.885	74.524	(120.973)	6.622	(21)	1.429.616	215.637	483.850	35.421	6.872	82.295	10.674				
Costo de reaseguro no proporcional reaseguradores	(21.250)	53.575	2.885	74.524	(120.973)	6.622	(21)	1.429.616	215.637	483.850	35.421	6.872	82.295	10.674				
Código clasificador de riesgo 1 reasegurador	MD	FTCH	MD	MD	AMB	FTCH	SP	FTCH	AMB	AMB	MD	FTCH	AMB	FTCH	AMB	SP	AMB	
Código clasificador de riesgo 2 reasegurador	Aa3	A+	A1	Aa3	A	Aa-	AA+	A-	Aa-	A	Au	A	Aa-	A+	Aa-	A	A-	
Clasificación de riesgo 1 reasegurador	A	A+	A+	A+	A+	A+	Aa2	A	A+	A+	A2	A	A+	A+	A	A	A-	
Fecha clasificación 1 reasegurador ["yyyy-mm-dd"]	2016/09/23	2016/12/08	2016/01/27	2016/03/10	2016/04/01	2016/07/06	2016/08/11	2016/01/26	2016/09/26	2016/08/03	2016/06/27	2016/08/03	2016/08/16	2016/09/26	2016/07/21	2016/10/20		
Fecha clasificación 2 reasegurador ["yyyy-mm-dd"]	2016/09/21	2016/12/16	2016/03/28	2016/12/16	2016/02/10	2016/09/30	2016/08/08	2016/10/28	2016/07/21	2016/12/13	2016/06/28	2016/12/13	2016/06/28	2016/12/01	2016/07/21	2016/05/01		

HDI SEGUROS S.A.

Notas a los Estados Financieros
al 31 de diciembre de 2016

(30) Reaseguradores y corredores de reaseguros vigentes, continuación

Reaseguradores y/o Corredores de Reaseguros Extranjeros																		
Nombre corredor reaseguros	ARTHUR J. GALLAGHER CHILE CORREDORES DE REASEGUROS S.A.	ARTHUR J. GALLAGHER CHILE CORREDORES DE REASEGUROS S.A.	ARTHUR J. GALLAGHER CHILE CORREDORES DE REASEGUROS S.A.	CONOSUR RE. CORREDORES DE REASEGUROS LIMITADA	CONOSUR RE. CORREDORES DE REASEGUROS LIMITADA	CONOSUR RE. CORREDORES DE REASEGUROS LIMITADA	CONOSUR RE. CORREDORES DE REASEGUROS LIMITADA	CONOSUR RE. CORREDORES DE REASEGUROS LIMITADA	CONOSUR RE. CORREDORES DE REASEGUROS LIMITADA	COOPER GAY CHILE S.A.	COOPER GAY CHILE S.A.	COOPER GAY CHILE S.A.	COOPER GAY CHILE S.A.	COOPER GAY CHILE S.A.	COOPER GAY CHILE S.A.	COOPER GAY CHILE S.A.	COOPER GAY CHILE S.A.	COOPER GAY CHILE S.A.
Nombre reasegurador	PARTNER REINSURANCE COMPANY LTD	PARTNER REINSURANCE EUROPE SE	REASEGURADOR A PATRIA S.A.	LLOYDS DE LONDRES	MAPFRE RE. COMPAÑIA DE REASEGUROS S.A.	MUNCHENER RUCKVERSICHERUNGS AKTIENGESELLSCHAFT AG	ODYSSEY REINSURANCE COMPANY	ROYAL & SUN ALLIANCE INSURANCE PLC	AMLIN AG	ALLIANZ GLOBAL CORPORATE & SPECIALTY AG	HANNOVER RUCKVERSICHERUNGS AKTIENGESELLSCHAFT	LLOYDS DE LONDRES	MAPFRE RE. COMPAÑIA DE REASEGUROS S.A.	MUNCHENER RUCKVERSICHERUNGS AKTIENGESELLSCHAFT AG	ODYSSEY REINSURANCE COMPANY			
Código de indentificación	R-237	R-256	R-006	R-232	R-101	R-183	R-044	R-081	R-250	R-263	R-187	R-232	R-101	R-183	R-044			
Tipo de relación con reasegurador	NR	NR	NR	NR	NR	NR	NR	NR	NR	NR	R	NR	NR	NR	NR			
País de origen	BERMUDAS	IRLANDA	MEXICO	INGLATERRA	ESPAÑA	ALEMANIA	E.E.U.U.	INGLATERRA	SUIZA	ALEMANIA	ALEMANIA	INGLATERRA	ESPAÑA	ALEMANIA	E.E.U.U.			
Prima cedida reasegurador	(10.292)	10.466	(6.715)	323.452	5.065	2.368	11.323	20.732	21.423	21.204	5.210	478.248	378.414	13.699	11.402			
Costo de reaseguro no proporcional reaseguradores	(10.292)	10.466	(6.715)	323.452	5.065	2.368	11.323	20.732	21.423	21.204	5.210	478.248	378.414	13.699	11.402			
Código clasificador de riesgo 1 reasegurador	AMB	AMB	AMB	FITCH	FITCH	AMB	AMB	SP	SP	AMB	FITCH	FITCH	FITCH	FITCH	AMB	AMB	AMB	AMB
Código clasificador de riesgo 2 reasegurador	SP	SP	FITCH	AMB	AMB	FITCH	FITCH	SP	FITCH	FITCH	AMB	AMB	AMB	AMB	FITCH	FITCH	FITCH	FITCH
Clasificación de riesgo 1 reasegurador	A	A	A	AA-	A-	A+	A	A	A	A+	AA-	AA-	A-	A-	A+	A	A	A
Clasificación de riesgo 2 reasegurador	A+	A+	A-	A	A	AAA	A-	BBB+	A-	A-	AA	A	A	A	AA	A-	A-	A-
Fecha clasificación 1 reasegurador ["yyyy-mm-dd"]	2016/05/13	2016/05/13	2016/11/30	2016/09/26	2016/04/26	2016/10/19	2016/10/20	2016/09/22	2016/06/17	2016/08/11	2016/07/06	2016/09/26	2016/04/26	2016/10/19	2016/10/20			
Fecha clasificación 2 reasegurador ["yyyy-mm-dd"]	2016/09/07	2016/09/07	2016/01/29	2016/07/21	2016/10/21	2016/07/06	2016/05/01	2016/07/13	2016/10/06	2016/09/28	2016/09/30	2016/07/21	2016/10/21	2016/07/06	2016/05/01			

HDI SEGUROS S.A.

Notas a los Estados Financieros
al 31 de diciembre de 2016

(30) Reaseguradores y corredores de reaseguros vigentes, continuación

Reaseguradores y/o Corredores de Reaseguros Extranjeros																		
Nombre corredor reaseguros	COOPER GAY CHILE S.A.	COOPER GAY CHILE S.A.	COOPER GAY CHILE S.A.	COOPER GAY CHILE S.A.	COOPER GAY CHILE S.A.	COOPER GAY CHILE S.A.	COOPER GAY CHILE S.A.	COOPER GAY CHILE S.A.	COOPER GAY CHILE S.A.	GUY CARPENTER & COMPANY CORREDORES DE REASEGuros LIMITADA HANNOVER	GUY CARPENTER & COMPANY CORREDORES DE REASEGuros LIMITADA	GUY CARPENTER & COMPANY CORREDORES DE REASEGuros LIMITADA	GUY CARPENTER & COMPANY CORREDORES DE REASEGuros LIMITADA	GUY CARPENTER & COMPANY CORREDORES DE REASEGuros LIMITADA	GUY CARPENTER & COMPANY CORREDORES DE REASEGuros LIMITADA	GUY CARPENTER & COMPANY CORREDORES DE REASEGuros LIMITADA	GUY CARPENTER & COMPANY CORREDORES DE REASEGuros LIMITADA	
Nombre reasegurador	PARTNER REINSURANCE COMPANY LTD	PARTNER REINSURANCE EUROPE SE	REASEGURADOR A PATRIA S.A.	ROYAL & SUN ALLIANCE INSURANCE PLC	SWISS REINSURANCE AMERICA CORPORATION	TRANSATLANTIC REINSURANCE COMPANY	AMLIN AG	BRITISCH MARINE	BRITISCH MARINE	RÜCKVERSICHERUNGS AKTIENGESELLSCHAFT	LIBERTY MUTUAL INSURANCE COMPANY	LLOYDS DE LONDRES	MAPFRE RE COMPAÑIA DE REASEGuros S.A.	RÜCKVERSICHERUNGS AKTIENGESELLSCHAFT AG	ODYSSEY REINSURANCE COMPANY	PARTNER REINSURANCE COMPANY LTD	PARTNER REINSURANCE COMPANY LTD	
Código de indentificación	R-237	R-256	R-006	R-081	R-236	R-064	R-250	BRITISCH MARINE	R-187	R-221	R-232	R-101	R-183	R-044	R-237	R-237	R-237	
Tipo de relación con reasegurador	NR	NR	NR	NR	NR	NR	NR	NR	R	NR	NR	NR	NR	NR	NR	NR	NR	
Pais de origen	BERMUDAS	IRLANDA	MEXICO	INGLATERRA	E.E.U.U.	E.E.U.U.	SUIZA	INGLATERRA	ALEMANIA	E.E.U.U.	INGLATERRA	ESPAÑA	ALEMANIA	E.E.U.U.	BERMUDAS	BERMUDAS	BERMUDAS	
Prima cedida reasegurador	(6.381)	17.998	17.597	4.794	365.018	14.453	1.949	47	(718)	12.178	147.930	21.727	68.427	10.784	(566)	(566)	(566)	
Costo de reaseguro no proporcional reaseguradores	-	-	-	-	-	-	-	-	-	-	-	-	-	-	-	-	-	
	(6.381)	17.998	17.597	4.794	365.018	14.453	1.949	47	(718)	12.178	147.930	21.727	68.427	10.784	(566)	(566)	(566)	
Código clasificador de riesgo 1 reasegurador	AMB	AMB	AMB	SP	FTCH	MD	SP	AMB	FTCH	MD	FTCH	FTCH	AMB	AMB	AMB	AMB	AMB	
Código clasificador de riesgo 2 reasegurador	SP	SP	FTCH	FTCH	AMB	FTCH	FTCH	FTCH	AMB	FTCH	AMB	AMB	FTCH	FTCH	SP	SP	SP	
Clasificación de riesgo 1 reasegurador	A	A	A	A	A+	A1	A	A	AA-	A2	AA-	A-	A-	A+	A	A	A	
Clasificación de riesgo 2 reasegurador	A+	A+	A-	BBB+	A+	A+	A-	A+	A+	A-	A-	A	AA	AA	A-	A+	A+	
Fecha clasificación 1 reasegurador ["yyyy-mm-dd"]	2016/05/13	2016/05/13	2016/11/30	2016/09/22	2016/12/08	2016/01/27	2016/06/17	2016/03/10	2016/07/06	2016/12/05	2016/09/26	2016/04/26	2016/10/19	2016/10/20	2016/05/13	2016/05/13	2016/05/13	
Fecha clasificación 2 reasegurador ["yyyy-mm-dd"]	2016/09/07	2016/09/07	2016/01/29	2016/07/13	2016/12/16	2016/03/28	2016/10/06	2016/01/21	2016/09/30	2016/08/11	2016/07/21	2016/10/21	2016/07/06	2016/05/01	2016/09/07	2016/09/07	2016/09/07	

HDI SEGUROS S.A.

Notas a los Estados Financieros
al 31 de diciembre de 2016

(30) Reaseguradores y corredores de reaseguros vigentes, continuación

Reaseguradores y/o Corredores de Reaseguros Extranjeros																	
Nombre corredor reaseguros	GUY CARPENTER & COMPANY CORREDORES DE REASEGUROS LIMITADA	GUY CARPENTER & COMPANY CORREDORES DE REASEGUROS LIMITADA	GUY CARPENTER & COMPANY CORREDORES DE REASEGUROS LIMITADA	GUY CARPENTER & COMPANY CORREDORES DE REASEGUROS LIMITADA	GUY CARPENTER & COMPANY CORREDORES DE REASEGUROS LIMITADA	GUY CARPENTER & COMPANY CORREDORES DE REASEGUROS LIMITADA	GUY CARPENTER & COMPANY CORREDORES DE REASEGUROS LIMITADA	JLT CHILE CORREDORES DE REASEGURO LIMITADA	JLT CHILE CORREDORES DE REASEGURO LIMITADA	JLT CHILE CORREDORES DE REASEGURO LIMITADA	JLT CHILE CORREDORES DE REASEGURO LIMITADA	JLT CHILE CORREDORES DE REASEGURO LIMITADA	JLT CHILE CORREDORES DE REASEGURO LIMITADA	RSGRISK SOLUTIONS GROUP CHILE CORREDORES DE REASEGURO S.A.	RSGRISK SOLUTIONS GROUP CHILE CORREDORES DE REASEGURO S.A.		
Nombre reasegurador	PARTNER REINSURANCE EUROPE SE	REASEGURADOR A PATRIA S.A.	SCOR REINSURANCE COMPANY	SWISS REINSURANCE AMERICA CORPORATION	WESTPORT INSURANCE CORPORATION	XL RELATIN AMERICA LIMITED	AXA CORPORATE SOLUTIONS ASSURANCE	HANNOVER RUCKVERSICHERUNGS AKTIENGESELLSCHAFT	LLOYDS DE LONDRES	MUNCHENER RUCKVERSICHERUNGS AKTIENGESELLSCHAFT AG	NUERNBERGER ALLGEMEINE VERSICHERUNGS-AG	REASEGURADORA PATRIA S.A.	HANNOVER RE (BERMUDA) LTD.	EVEREST REINSURANCE COMPANY	HANNOVER RUCKVERSICHERUNGS AKTIENGESELLSCHAFT		
Código de indentificación	R-256	R-006	R-251	R-236	R-292	R-049	R-298	R-187	R-232	R-183	NUERNBERGER ALLGEMEINE VERSICHERUNGS-AG	R-006	R-281	R-058	R-187		
Tipo de relación con reasegurador	NR	NR	NR	NR	NR	NR	NR	R	NR	NR	NR	NR	R	NR	R		
Pais de origen	IRLANDA	MEXICO	E.E.U.U.	E.E.U.U.	E.E.U.U.	SUIZA	FRANCIA	ALEMANIA	INGLATERRA	ALEMANIA	ALEMANIA	MEXICO	BERMUDAS	E.E.U.U.	ALEMANIA		
Prima cedida reasegurador	22.624	25.591	3.340	80.331	(2.393)	1.276	25.653	24.998	664.648	941	(1.047)	9.034	-	11.329	16.365		
Costo de reaseguro no proporcional reaseguradores	-	-	-	-	-	-	-	-	-	-	-	-	-	-	-		
Código clasificador de riesgo 1 reasegurador	AMB	AMB	MD	FITCH	MD	AMB	SP	FITCH	FITCH	FITCH	AMB	SP	AMB	SP	FITCH		
Código clasificador de riesgo 2 reasegurador	SP	FITCH	AMB	AMB	AMB	FITCH	FITCH	AMB	AMB	FITCH	FITCH	AMB	FITCH	AMB	AMB		
Clasificación de riesgo 1 reasegurador	A	A	Aa3	A+	Aa3	A	AA-	AA-	AA-	A+	A+	A	AA-	A+	AA-		
Clasificación de riesgo 2 reasegurador	A+	A-	A	A+	A+	A+	AA-	A+	A	AA	A+	A+	A+	A+	A+		
Fecha clasificación 1 reasegurador ["yyyy-mm-dd"]	2016/05/13	2016/11/30	2016/09/23	2016/12/08	2016/03/10	2016/08/03	2016/10/27	2016/07/06	2016/09/26	2016/10/19	2016/07/25	2016/11/30	2016/07/06	2015/12/31	2016/07/06		
Fecha clasificación 2 reasegurador ["yyyy-mm-dd"]	2016/09/07	2016/01/29	2016/09/21	2016/12/16	2016/12/16	2016/12/13	2016/06/28	2016/09/30	2016/07/21	2016/07/06	2016/07/13	2016/01/29	2016/09/30	2015/12/31	2016/09/30		

HDI SEGUROS S.A.

Notas a los Estados Financieros
al 31 de diciembre de 2016

(30) Reaseguradores y corredores de reaseguros vigentes, continuación

Reaseguradores y/o Corredores de Reaseguros Extranjeros																		
Nombre corredor reaseguros	RSGRISK SOLUTIONS GROUP CHILE CORREDORES DE REASEGURO S.A.	RSGRISK SOLUTIONS GROUP CHILE CORREDORES DE REASEGURO S.A.	RSGRISK SOLUTIONS GROUP CHILE CORREDORES DE REASEGURO S.A.	RSGRISK SOLUTIONS GROUP CHILE CORREDORES DE REASEGURO S.A.	RSGRISK SOLUTIONS GROUP CHILE CORREDORES DE REASEGURO S.A.	RSGRISK SOLUTIONS GROUP CHILE CORREDORES DE REASEGURO S.A.	RSGRISK SOLUTIONS GROUP CHILE CORREDORES DE REASEGURO S.A.	RSGRISK SOLUTIONS GROUP CHILE CORREDORES DE REASEGURO S.A.	RSGRISK SOLUTIONS GROUP CHILE CORREDORES DE REASEGURO S.A.	TALANX REINSURANCE BROKER AKTIENGESELLSCHAFT ARCH REINSURANCE EUROPE UNDERWRITING LIMITED	TALANX REINSURANCE BROKER AKTIENGESELLSCHAFT ASPEN INSURANCE UK LIMITED	TALANX REINSURANCE BROKER AKTIENGESELLSCHAFT AXIS RE SE	TALANX REINSURANCE BROKER AKTIENGESELLSCHAFT COMPAÑIA SUIZA DE REASEGUROS	TALANX REINSURANCE BROKER AKTIENGESELLSCHAFT ENDURANCE SPECIALTY INSURANCE LTD.	TALANX REINSURANCE BROKER AKTIENGESELLSCHAFT EVEREST REINSURANCE COMPANY	TALANX REINSURANCE BROKER AKTIENGESELLSCHAFT HANNOVER RUCKVERSICHERUNGS AKTIENGESELLSCHAFT	TALANX REINSURANCE BROKER AKTIENGESELLSCHAFT	TALANX REINSURANCE BROKER AKTIENGESELLSCHAFT
Nombre reasegurador	LIBERTY MUTUAL INSURANCE COMPANY	LLOYD'S DE LONDRES	MAPPFRE RE. COMPANIA DE REASEGUROS S.A.	MUNCHENER RUCKVERSICHERUNGS AKTIENGESELLSCHAFT AG	PARTNER REINSURANCE EUROPE SE	REASEGURADORA PATRIA S.A.	WESTPORT INSURANCE CORPORATION	LIBERTY INTERNATIONAL UNDERWRITERS	LIBERTY INTERNATIONAL UNDERWRITERS	LIBERTY INTERNATIONAL UNDERWRITERS	LIBERTY INTERNATIONAL UNDERWRITERS	LIBERTY INTERNATIONAL UNDERWRITERS	LIBERTY INTERNATIONAL UNDERWRITERS	LIBERTY INTERNATIONAL UNDERWRITERS	LIBERTY INTERNATIONAL UNDERWRITERS	LIBERTY INTERNATIONAL UNDERWRITERS	LIBERTY INTERNATIONAL UNDERWRITERS	LIBERTY INTERNATIONAL UNDERWRITERS
Código de identificación	R-221	R-232	R-101	R-183	R-256	R-006	R-292											
Tipo de relación con reasegurador	NR	NR	NR	NR	NR	NR	NR	NR	NR	NR	NR	NR	NR	NR	NR	NR	NR	NR
País de origen	E.E.U.U.	INGLATERRA	ESPAÑA	ALEMANIA	IRLANDA	MEXICO	E.E.U.U.	E.E.U.U.	E.E.U.U.	IRLANDA	INGLATERRA	IRLANDA	SUIZA	BERMUDAS	E.E.U.U.	E.E.U.U.	E.E.U.U.	E.E.U.U.
Prima cedida reasegurador	32.438	264.330	19.124	4.631	9.198	14	23.016	30.141	1.274.760	1.272.407	1.825.430	1.139.278	2.144.294	17.675	10.931.639	5.237.774	547.866	5.785.640
Costo de reaseguro no proporcional reaseguradores	-	-	-	-	-	-	-	-	-	2.353	128.985	211.340	-	538	688.379	-	-	-
Código clasificador de riesgo 1 reasegurador	MD	FTCH	FTCH	AMB	AMB	AMB	MD	MD	FTCH	FTCH	FTCH	AMB	FTCH	MD	SP	FTCH	FTCH	FTCH
Código clasificador de riesgo 2 reasegurador	FTCH	AMB	AMB	FTCH	SP	FTCH	AMB	AMB	AMB	AMB	AMB	SP	AMB	AMB	AMB	AMB	AMB	AMB
Clasificación de riesgo 1 reasegurador	A2	AA-	A-	A+	A	A	Aa3	A3	A+	A+	A+	A+	A+	A+	A+	A+	A+	A+
Clasificación de riesgo 2 reasegurador	A-	A	A	AA	A+	A+	A+	A+	A+	A+	A+	A+	A+	A+	A+	A+	A+	A+
Fecha clasificación 1 reasegurador ["yyyy-mm-dd"]	2016/12/05	2016/09/26	2016/04/26	2016/10/19	2016/05/13	2016/11/30	2016/03/10	2016/12/05	2016/03/08	2016/03/08	2016/03/08	2016/06/30	2016/12/08	2016/10/06	2015/12/31	2016/07/06	2016/09/30	2016/07/06
Fecha clasificación 2 reasegurador ["yyyy-mm-dd"]	2016/08/11	2016/07/21	2016/10/21	2016/07/06	2016/09/07	2016/01/29	2016/12/16	2016/08/11	2016/08/17	2016/11/11	2016/06/30	2016/12/16	2016/05/12	2015/12/31	2016/09/30	2016/07/06	2016/09/30	2016/07/06

HDI SEGUROS S.A.

Notas a los Estados Financieros
al 31 de diciembre de 2016

(30) Reaseguradores y corredores de reaseguros vigentes, continuación

Reaseguradores y/o Corredores de Reaseguros Extranjeros																
Nombre corredor reaseguros	TALANX REINSURANCE BROKER	TALANX REINSURANCE BROKER	TALANX REINSURANCE BROKER	TALANX REINSURANCE BROKER	TALANX REINSURANCE BROKER	TALANX REINSURANCE BROKER	TALANX REINSURANCE BROKER	TALANX REINSURANCE BROKER	TALANX REINSURANCE BROKER	TALANX REINSURANCE BROKER	TALANX REINSURANCE BROKER	TALANX REINSURANCE BROKER	TALANX REINSURANCE BROKER	TALANX REINSURANCE BROKER	TALANX REINSURANCE BROKER	TALANX REINSURANCE BROKER
Nombre reasegurador	AKTIENGESELLSCHAFT	AKTIENGESELLSCHAFT	AKTIENGESELLSCHAFT	AKTIENGESELLSCHAFT	AKTIENGESELLSCHAFT	AKTIENGESELLSCHAFT	AKTIENGESELLSCHAFT	AKTIENGESELLSCHAFT	AKTIENGESELLSCHAFT	AKTIENGESELLSCHAFT	AKTIENGESELLSCHAFT	AKTIENGESELLSCHAFT	AKTIENGESELLSCHAFT	AKTIENGESELLSCHAFT	AKTIENGESELLSCHAFT	AKTIENGESELLSCHAFT
Código de indentificación	LLOYDS DE LONDRES	MAPFRE RE. COMPAÑIA DE REASEGUROS S.A.	MUNCHENER RUCKVERSICHERUNGS AKTIENGESELLSCHAFT AG	NAVIGATORS INSURANCE COMPANY	ODYSSEY REINSURANCE COMPANY	PARTNER REINSURANCE EUROPE SE	QATAR REINSURANCE COMPANY LLC	QBE INSURANCE (EUROPE) LIMITED	REASEGURADORA PATRIA S.A.	SCOR REINSURANCE COMPANY	SIRIUS INTERNATIONAL INSURANCE CORPORATION	SWISS REINSURANCE AMERICA CORPORATION	TRANSATLANTIC REINSURANCE COMPANY	VALIDUS REINSURANCE (SWITZERLAND) LTD.	HANNOVER RE (BERMUDA) LTD.	
Tipo de relación con reasegurador	NR	NR	NR	NR	NR	NR	NR	NR	NR	NR	NR	NR	NR	NR	NR	NR
País de origen	INGLATERRA	ESPAÑA	ALEMANIA	E.E.U.U.	E.E.U.U.	IRLANDA	BERMUDAS	INGLATERRA	MEXICO	E.E.U.U.	SUECIA	E.E.U.U.	E.E.U.U.	SUIZA	BERMUDAS	
Prima cedida reasegurador	3.107.648	7.047.788	8.471.731	377.882	-	86.623	1.144.796	920.571	940.788	2.005.332	-	1.402.701	-	-	-	-
Costo de reaseguro no proporcional reaseguradores	424.742	263.782	850.510	-	51.374	2.500	1.884	244.471	130.765	334.542	16.053	110.769	16.523	16.523	33.043	438.737
	3.532.390	7.311.570	9.322.241	377.882	51.374	89.123	1.146.680	1.165.042	1.071.553	2.339.874	16.053	1.513.470	16.523	16.523	33.043	438.737
Código clasificador de riesgo 1 reasegurador	FTCH	FTCH	AMB	AMB	AMB	AMB	SP	AMB	AMB	MD	AMB	FTCH	MD	AMB	FTCH	FTCH
Código clasificador de riesgo 2 reasegurador	AMB	AMB	FTCH	SP	SP	SP	AMB	FTCH	FTCH	AMB	FTCH	AMB	FTCH	AMB	FTCH	FTCH
Clasificación de riesgo 1 reasegurador	AA-	A-	A+	A	A	A	A	A	A	Aa3	A	A+	A1	A	A	AA-
Clasificación de riesgo 2 reasegurador	A	A	AA	A	A-	A+	A	A+	A-	A	A-	A+	A+	A	A	A+
Fecha clasificación 1 reasegurador ["yyyy-mm-dd"]	2016/09/26	2016/04/26	2016/10/19	2016/07/21	2016/10/20	2016/05/13	2016/12/24	2016/03/10	2016/11/30	2016/09/23	2016/07/01	2016/12/08	2016/01/27	2016/04/01	2016/07/06	2016/07/06
Fecha clasificación 2 reasegurador ["yyyy-mm-dd"]	2016/07/21	2016/10/21	2016/07/06	2016/12/22	2016/05/01	2016/09/07	2016/12/23	2016/01/21	2016/01/29	2016/09/21	2016/04/18	2016/12/16	2016/03/28	2016/02/10	2016/09/30	2016/09/30

HDI SEGUROS S.A.

Notas a los Estados Financieros
al 31 de diciembre de 2016

(30) Reaseguradores y corredores de reaseguros vigentes, continuación

Reaseguradores y/o Corredores de Reaseguros Extranjeros																		
Nombre corredor reaseguros	TALANX REINSURANCE BROKER AKTIENGESELLSCHAFT	TALANX REINSURANCE BROKER AKTIENGESELLSCHAFT	TALANX REINSURANCE BROKER AKTIENGESELLSCHAFT	TALANX REINSURANCE BROKER AKTIENGESELLSCHAFT	TALANX REINSURANCE BROKER AKTIENGESELLSCHAFT	TALANX REINSURANCE BROKER AKTIENGESELLSCHAFT	TALANX REINSURANCE BROKER AKTIENGESELLSCHAFT	THB CHILE CORREDORES DE REASEGUROS S.A.	THB CHILE CORREDORES DE REASEGUROS S.A.	THB CHILE CORREDORES DE REASEGUROS S.A.	THB CHILE CORREDORES DE REASEGUROS S.A.	THB CHILE CORREDORES DE REASEGUROS S.A.	THB CHILE CORREDORES DE REASEGUROS S.A.	THB CHILE CORREDORES DE REASEGUROS S.A.	THB CHILE CORREDORES DE REASEGUROS S.A.	THB CHILE CORREDORES DE REASEGUROS S.A.	THB CHILE CORREDORES DE REASEGUROS S.A.	THB CHILE CORREDORES DE REASEGUROS S.A.
Nombre reasegurador	MARKEL INTERNATIONAL INSURANCE CO.	MS FRONTIER REINSURANCE LTD	SAVA REINSURANCE COMPANY d.l.	ECHO RUCKVERSICHERUNGS	SCOR GLOBAL P&C SE	AMLIN AG	CATLIN RE SCHWEIZ AG	BERKLEY INSURANCE COMPANY	EVEREST REINSURANCE COMPANY	HANNOVER RUCKVERSICHERUNGS AKTIENGESELLSCHAFT	LIBERTY MUTUAL INSURANCE COMPANY	LLOYDS DE LONDRES	MUNCHENER RUCKVERSICHERUNGS AKTIENGESELLSCHAFT AG	ODYSSEY REINSURANCE COMPANY	PARTNER REINSURANCE EUROPE SE			
Código de indentificación	R-303	MS FRONTIER REINSURANCE LTD	SAVA REINSURANCE COMPANY d.l.	R-309	R-253	R-250	CATLIN RE SCHWEIZ AG	R-243	R-058	R-187	R-221	R-232	R-183	R-044	R-256			
Tipo de relación con reasegurador	NR	NR	NR	NR	NR	NR	NR	NR	NR	R	NR	NR	NR	NR	NR	NR	NR	NR
País de origen	INGLATERRA	BERMUDAS	ESLOVENIA	SUIZA	FRANCIA	SUIZA	SUIZA	E.E.U.U.	E.E.U.U.	ALEMANIA	E.E.U.U.	INGLATERRA	ALEMANIA	E.E.U.U.	IRLANDA			
Prima cedida reasegurador	10.556	-	-	119.657	1.311.950	60.223	37.773	204.443	2.918	2.189	-	10.492	4.159	1.024.817	20.547	1.294	3.055	-
Costo de reaseguro no proporcional reaseguradores	82.621	8.300	20.820	-	-	-	-	-	-	-	-	-	-	-	-	-	-	-
	93.177	8.300	20.820	119.657	1.311.950	63.141	39.962	204.443	(6)	10.492	4.159	1.024.817	20.547	1.294	3.055			
Código clasificador de riesgo 1 reasegurador	SP	AMB	AMB	SP	AMB	SP	AMB	AMB	SP	FITCH	MD	FITCH	AMB	AMB	SP	AMB	AMB	AMB
Código clasificador de riesgo 2 reasegurador	AMB	SP	SP	FITCH	MD	A	FITCH	FITCH	AMB	AMB	FITCH	AMB	FITCH	FITCH	SP	AMB	AMB	AMB
Clasificación de riesgo 1 reasegurador	A	A	A-	A-	A	A	A	A+	A+	AA-	A2	AA-	AA	AA	A	A	A	A
Clasificación de riesgo 2 reasegurador	A	A-	A-	A-	Aa3	A-	A+	A+	A+	A+	A-	A	AA	AA	A-	A	A	A+
Fecha clasificación 1 reasegurador ["yyyy-mm-dd"]	2016/07/21	2016/07/13	2016/11/01	2016/09/11	2016/09/21	2016/06/17	2016/08/03	2016/02/26	2015/12/31	2016/07/06	2016/12/05	2016/09/26	2016/10/19	2016/10/20	2016/05/13			
Fecha clasificación 2 reasegurador ["yyyy-mm-dd"]	2016/07/01	2016/02/22	2016/07/29	2016/08/10	2016/09/23	2016/10/06	2015/12/18	2016/11/15	2015/12/31	2016/09/30	2016/08/11	2016/07/21	2016/07/06	2016/05/01	2016/09/07			

HDI SEGUROS S.A.

Notas a los Estados Financieros
al 31 de diciembre de 2016

(30) Reaseguradores y corredores de reaseguros vigentes, continuación

Reaseguradores y/o Corredores de Reaseguros Extranjeros																
Nombre corredor reaseguros	THB CHILE CORREDORES DE REASEGUROS S.A.	THB CHILE CORREDORES DE REASEGUROS S.A.	THB CHILE CORREDORES DE REASEGUROS S.A.	THB CHILE CORREDORES DE REASEGUROS S.A.	THB CHILE CORREDORES DE REASEGUROS S.A.	VICTOR SEÑORET Y COMPAÑIA CORREDORES DE REASEGUROS DE LIMITADA HANNOVER	VICTOR SEÑORET Y COMPAÑIA CORREDORES DE REASEGUROS DE LIMITADA	WILLIS CORREDORES DE REASEGURO LIMITADA	WILLIS CORREDORES DE REASEGURO LIMITADA	WILLIS CORREDORES DE REASEGURO LIMITADA	WILLIS CORREDORES DE REASEGURO LIMITADA	WILLIS CORREDORES DE REASEGURO LIMITADA	WILLIS CORREDORES DE REASEGURO LIMITADA	WILLIS CORREDORES DE REASEGURO LIMITADA	WILLIS CORREDORES DE REASEGURO LIMITADA	WILLIS CORREDORES DE REASEGURO LIMITADA
Nombre reasegurador	REASEGURADOR A PATRIA S.A.	ROYAL & SUN ALLIANCE INSURANCE PLC	SWISS REINSURANCE AMERICA CORPORATION	TRANSATLANTI C REINSURANCE COMPANY	W. R. BERKLEY INSURANCE (EUROPE) LTD.	RUCKVERSICHERU NGS AKTIENGESELLSC HAFT	LLOYDS DE LONDRES	AIG EUROPE LIMITED	ALLIANZ GLOBAL CORPORATE & SPECIALTY AG	ASSICURAZIONI GENERALI SOCIETA PER AZIONI	EVEREST REINSURANCE COMPANY	HANNOVER RUCKVERSICHERU NGS AKTIENGESELLSC HAFT	LIBERTY MUTUAL INSURANCE COMPANY	LLOYD'S DE LONDRES	MAFFRE RE COMPAÑIA DE REASEGUROS S.A.	
Código de identificación	R-006	R-081	R-236	R-064	W. R. BERKLEY INSURANCE (EUROPE) LTD.	R-187	R-232	AIG EUROPE LIMITED	R-263	R-110	R-058	R-187	R-221	R-232	R-101	
Tipo de relación con reasegurador	NR	NR	NR	NR	NR	R	NR	NR	NR	NR	NR	R	NR	NR	NR	
País de origen	MEXICO	INGLATERRA	E.E.U.U.	E.E.U.U.	INGLATERRA	ALEMANIA	INGLATERRA	INGLATERRA	ALEMANIA	ITALIA	E.E.U.U.	ALEMANIA	E.E.U.U.	INGLATERRA	ESPAÑA	
Prima cedida reasegurador	5.849	20.547	1.726	8.085	176.857	282	9.039	(7.241)	63.376	119.534	86.726	232.213	106.003	2.817.388	50.372	
Costo de reaseguro no proporcional reaseguradores	-	-	-	-	-	-	-	-	-	-	-	-	-	-	-	
Código clasificador de riesgo 1 reasegurador	AMB	SP	FTCH	MD	AMB	FTCH	FTCH	AMB	AMB	FTCH	SP	FTCH	MD	FTCH	FTCH	
Código clasificador de riesgo 2 reasegurador	FTCH	FTCH	AMB	FTCH	FTCH	AMB	AMB	FTCH	FTCH	AMB	AMB	AMB	FTCH	AMB	AMB	
Clasificación de riesgo 1 reasegurador	A	A	A+	A1	A	AA-	AA-	A	A+	A-	A+	A+	A2	AA-	A-	
Clasificación de riesgo 2 reasegurador	A-	BBB+	A+	A+	A+	A+	A+	A	AA	A	A+	A+	A-	A	A	
Fecha clasificación 1 reasegurador ["yyyy-mm-dd"]	2016/11/30	2016/09/22	2016/12/08	2016/01/27	2016/02/26	2016/07/06	2016/09/26	2016/01/27	2016/08/11	2016/01/26	2015/12/31	2016/07/06	2016/12/05	2016/09/26	2016/04/26	
Fecha clasificación 2 reasegurador ["yyyy-mm-dd"]	2016/01/29	2016/07/13	2016/12/16	2016/03/28	2016/05/24	2016/09/30	2016/07/21	2016/03/09	2016/09/28	2016/10/28	2015/12/31	2016/09/30	2016/08/11	2016/07/21	2016/10/21	

HDI SEGUROS S.A.

Notas a los Estados Financieros
al 31 de diciembre de 2016

(30) Reaseguradores y corredores de reaseguos vigentes, continuación

Reaseguradores y/o Corredores de Reaseguos Estratégicos																		
Nombre corredor reaseguos	WILLIS CORREDORES DE REASEGURO LIMITADA	WILLIS CORREDORES DE REASEGURO LIMITADA	WILLIS CORREDORES DE REASEGURO LIMITADA	WILLIS CORREDORES DE REASEGURO LIMITADA	WILLIS CORREDORES DE REASEGURO LIMITADA	WILLIS CORREDORES DE REASEGURO LIMITADA	WILLIS CORREDORES DE REASEGURO LIMITADA	WILLIS CORREDORES DE REASEGURO LIMITADA	WILLIS CORREDORES DE REASEGURO LIMITADA	WILLIS CORREDORES DE REASEGURO LIMITADA	WILLIS CORREDORES DE REASEGURO LIMITADA	WILLIS CORREDORES DE REASEGURO LIMITADA	WILLIS CORREDORES DE REASEGURO LIMITADA	WILLIS CORREDORES DE REASEGURO LIMITADA	WILLIS CORREDORES DE REASEGURO LIMITADA	WILLIS CORREDORES DE REASEGURO LIMITADA	WILLIS CORREDORES DE REASEGURO LIMITADA	BUKEL REINSURANCE BROKERS LLC
Nombre reasegurador	WILLIS CORREDORES DE REASEGURO LIMITADA	MITSUI SUMITOMO INSURANCE CO. LIMITED	MITSUI SUMITOMO INSURANCE CO. LIMITED	NA VIGATORS INSURANCE COMPANY	ODYSSEY REINSURANCE COMPANY	PARTNER REINSURANCE COMPANY LTD	PARTNER REINSURANCE EUROPE SE	REASEGURADORA PATRIA S.A.	SWISS REINSURANCE AMERICA CORPORATION	TRANSATLANTIC REINSURANCE COMPANY	XL RE LATIN AMERICA LIMITED	CATLIN RE SCHWEIZ AG	CATLIN RE SCHWEIZ AG	CHARTIS EUROPE LIMITED	ACE PROPERTY & CASUALTY INSURANCE COMPANY	HDI GERLING INDUSTRIE VERSICHERUNG AG	HDI GERLING INDUSTRIE VERSICHERUNG AG	ALLIANZ GLOBAL CORPORATE & SPECIALTY AG
Código de indentificación	R-202	R-183	R-282	R-404	R-237	R-256	R-406	R-236	R-064	R-049	R-268	R-302	R-246	R-263				
Tipo de relación con reasegurador	NR	NR	NR	NR	NR	NR	NR	NR	NR	NR	NR	NR	NR	NR	NR	NR	NR	NR
País de origen	JAPON	ALEMANIA	E.E.U.U.	E.E.U.U.	BERMUDAS	IRLANDA	MEXICO	E.E.U.U.	E.E.U.U.	SUIZA	SUIZA	SUIZA	IRLANDA	E.E.U.U.	ALEMANIA	ALEMANIA	ALEMANIA	ALEMANIA
Prima cedida reasegurador	10.587	150.652	57.124	11.757	4.082	36.327	144.240	(23.178)	59.002	47.119	5.638	54.714	23.767	190.413	3.751			
Costo de reaseguro no proporcional reaseguradores	-	-	-	-	-	-	-	-	-	-	-	-	-	-	-	-	-	-
	10.587	150.652	57.124	11.757	4.082	36.327	144.240	(23.178)	59.002	47.119	5.638	54.714	23.767	190.413	3.751			
Código clasificador de riesgo 1 reasegurador	FITCH AMB	AMB FITCH	AMB SP	AMB SP	AMB SP	AMB SP	AMB FITCH	FITCH AMB	MD FITCH	AMB FITCH	AMB MD	AMB MD	AMB MD	AMB MD	SP AMB	AMB	AMB	AMB
Código clasificador de riesgo 2 reasegurador	A1	A+	A	A	A	A	A+	A+	A1	A+	A	A	A	A2	A+	A	A	A
Fecha clasificación 1 reasegurador ["yyyy-mm-dd"]	2016/06/16	2016/10/19	2016/07/21	2016/10/20	2016/05/13	2016/05/13	2016/11/30	2016/12/08	2016/01/27	2016/08/03	2016/08/03	2016/08/03	2016/06/27	2016/06/22	2016/09/03	2016/09/03	2016/08/11	
Fecha clasificación 2 reasegurador ["yyyy-mm-dd"]	2016/05/27	2016/07/06	2016/12/22	2016/05/01	2016/09/07	2016/09/07	2016/01/29	2016/12/16	2016/03/28	2016/12/13	2015/12/18	2016/06/28	2016/06/24	2016/06/23	2016/06/23	2016/06/23	2016/09/28	

HDI SEGUROS S.A.

Notas a los Estados Financieros
al 31 de diciembre de 2016

(30) Reaseguradores y corredores de reaseguros vigentes, continuación

Reaseguradores y/o Corredores de Reaseguros Extranjeros																
Nombre corredor reaseguros	EUKEL REINSURANCE BROKERS LLC HANNOVER	EUKEL REINSURANCE BROKERS LLC	EUKEL REINSURANCE BROKERS LLC	MDB REINSURANCE BROKER S.A. HANNOVER	MDB REINSURANCE BROKER S.A. MUNCHENER	MDB REINSURANCE BROKER S.A.	MDB REINSURANCE BROKER S.A.	MDB REINSURANCE BROKER S.A.								
Nombre reasegurador	RUCKVERSICHER UNGS AKTIENGESELLSC HAFT	LLOYDS DE LONDRES	HANNOVER RE (BERMUDA) LTD.	RUCKVERSICHER UNGS AKTIENGESELLSC HAFT	RUCKVERSICHER UNGS AKTIENGESELLSC HAFT AG	ODYSSEY REINSURANCE COMPANY	SCOR REINSURANCE COMPANY	SCOR GLOBAL P&C SE	ARCH REINSURANCE EUROPE UNDERWRITING LIMITED	ASPEN INSURANCE UK LIMITED	ASSICURAZIONI GENERALI SOCIETA PER AZIONI	AXIS RE SE	COMPANÍA SUIZA DE REASEGUROS	EVEREST REINSURANCE COMPANY	HANNOVER RUCKVERSICHER UNGS AKTIENGESELLSC HAFT	
Código de indentificación	R-187	R-232	R-281	R-187	R-183	R-044	R-251	R-253	R-288	R-272	R-110	R-265	R-105	R-058	R-187	
Tipo de relación con reasegurador	R	NR	R	R	NR	NR	NR	NR	NR	NR	NR	NR	NR	NR	R	
País de origen	ALEMANIA	INGLATERRA	BERMUDAS	ALEMANIA	ALEMANIA	E.E.U.U.	E.E.U.U.	FRANCIA	IRLANDA	INGLATERRA	ITALIA	IRLANDA	SUIZA	E.E.U.U.	ALEMANIA	
Prima cedida reasegurador	40.064	53.549	3.089	-	13	7	1	4	5	4.703	39.121	2.322.279	6.737	608	255.256	240.682
Costo de reaseguro no proporcional reaseguradores	-	-	-	-	-	-	-	-	19.410	-	-	-	-	23.701	-	19.948
	40.064	53.549	3.089	13	7	1	4	5	24.113	39.121	2.322.279	6.737	24.309	255.256	260.630	
Código clasificador de riesgo 1 reasegurador	FTCH AMB	FTCH AMB	FTCH AMB	FTCH AMB	AMB FITCH	AMB SP	MD AMB	AMB MD	FTCH AMB	FTCH AMB	FTCH AMB	AMB SP	FTCH AMB	SP AMB	FTCH AMB	
Código clasificador de riesgo 2 reasegurador	AA-	AA-	AA-	AA-	A+	A	Aa3	A	A+	A+	A-	A+	A+	A+	AA-	
Clasificación de riesgo 1 reasegurador	A+	A	A+	A+	AA	A-	A	Aa3	A+u	A	A	A	A+	A+	A+	
Fecha clasificación 1 reasegurador ["yyyy-mm-dd"]	2016/07/06	2016/09/26	2016/07/06	2016/07/06	2016/07/06	2016/10/19	2016/10/20	2016/09/23	2016/09/21	2016/03/08	2016/03/08	2016/01/26	2016/06/30	2016/12/08	2015/12/31	2016/07/06
Fecha clasificación 2 reasegurador ["yyyy-mm-dd"]	2016/09/30	2016/07/21	2016/09/30	2016/09/30	2016/07/06	2016/07/06	2016/05/01	2016/09/21	2016/09/23	2016/08/17	2016/11/11	2016/10/28	2016/06/30	2016/12/16	2015/12/31	2016/09/30

HDI SEGUROS S.A.

Notas a los Estados Financieros
al 31 de diciembre de 2016

(30) Reaseguradores y corredores de reaseguros vigentes, continuación

Reaseguradores y/o Corredores de Reaseguros Estánienos																
Nombre corredor reaseguros																
Nombre reasegurador	LLOYDS DE LONDRES	MAIDEN REINSURANCE LTD.	MAPFRE RE. COMPANIA DE REASEGUROS S.A.	MARKEL EUROPE PLC	MUNCHENER RUCKVERSICHERUNGS AKTIENGESELLSCHAFT AG	NAVIGATORS INSURANCE COMPANY	PARTNER REINSURANCE EUROPE SE	QATAR REINSURANCE COMPANY LLC.	REASEGURADORA PATRIA S.A.	SCOR GLOBAL P&C SE	SCOR REINSURANCE COMPANY	SIRIUS AMERICA INSURANCE COMPANY	SWISS REINSURANCE AMERICA CORPORATION	XL RELATIN AMERICA LIMITED	HDI GERLING INDUSTRIE VERSICHERUNG AG	
Código de indentificación	R-232	R-285	R-101	R-290	R-183	R-282	R-256	R-296	R-006	R-253	R-251	R-033	R-236	R-049	R-246	
Tipo de relación con reasegurador	NR	NR	NR	NR	NR	NR	NR	NR	NR	NR	NR	NR	NR	NR	NR	
País de origen	INGLATERRA	BERMUDAS	ESPAÑA	IRLANDA	ALEMANIA	E.E.U.U.	IRLANDA	BERMUDAS	MEXICO	FRANCIA	E.E.U.U.	E.E.U.U.	E.E.U.U.	SUIZA	ALEMANIA	
Prima cedida reasegurador	75.390	(15.594)	240.675	65.472	62.109	1.311	58.975	42.398	10.194	495	233.108	746	367.504	3.417	488.249	
Costo de reaseguro no proporcional reaseguradores	-	-	-	-	-	-	-	17.774	-	26.942	-	-	-	-	-	
	75.390	(15.594)	240.675	65.472	62.109	1.311	58.975	60.172	10.194	27.437	233.108	746	367.504	3.417	488.249	
Código clasificador de riesgo 1 reasegurador	FITCH	AMB	FITCH	AMB	AMB	AMB	AMB	SP	AMB	AMB	MD	AMB	FITCH	FITCH	SP	
Código clasificador de riesgo 2 reasegurador	AMB	SP	AMB	FITCH	FITCH	SP	SP	AMB	FITCH	MD	AMB	FITCH	AMB	FITCH	AMB	
Clasificación de riesgo 1 reasegurador	AA-	A	A-	A-	A+	A	A	A	A	A	Aa3	A	A+	A+	A+	
Clasificación de riesgo 2 reasegurador	A	BBB+	A	A-	AA	A	A	A	A-	A	A	A-	A+	A+	A	
Fecha clasificación 1 reasegurador ["yyyy-mm-dd"]	2016/09/26	2016/09/01	2016/04/26	2016/07/01	2016/10/19	2016/07/21	2016/05/13	2016/12/24	2016/11/30	2016/09/21	2016/09/23	2016/07/01	2016/12/08	2016/08/03	2016/09/03	
Fecha clasificación 2 reasegurador ["yyyy-mm-dd"]	2016/07/21	2016/07/27	2016/10/21	2016/06/15	2016/07/06	2016/12/22	2016/09/07	2016/12/23	2016/01/29	2016/09/23	2016/09/21	2016/04/18	2016/12/16	2016/12/13	2016/06/23	

HDI SEGUROS S.A.

Notas a los Estados Financieros
al 31 de diciembre de 2016

(30) Reaseguradores y corredores de reaseguros vigentes, continuación

Reaseguradores y/o Corredores de Reaseguros Extranjeros				Reaseguradores extranjeros	Total
Nombre corredor reaseguros					
Nombre reasegurador	HDI GERLING WELT SERVICE AG	ENDURANCE SPECIALTY INSURANCE LTD.	XL INSURANCE COMPANY LIMITED		
Código de indentificación	R-279	R-278	R-240		
Tipo de relación con reasegurador	R	NR	NR		
País de origen	ALEMANIA	BERMUDAS	INGLATERRA		
Prima cedida reasegurador	2.599.681	1.179	793.527	71.488.993	71.360.704
Costo de reaseguro no proporcional reaseguradores	-	-	-	4.396.815	4.396.815
	2.599.681	1.179	793.527	75.885.808	75.757.519
Código clasificador de riesgo 1 reasegurador	SP	MD	AMB		
Código clasificador de riesgo 2 reasegurador	AMB	AMB	FITCH		
Clasificación de riesgo 1 reasegurador	A+	A2	A		
Clasificación de riesgo 2 reasegurador	A	A	A		
Fecha clasificación 1 reasegurador ["yyyy-mm-dd"]	2016/09/03	2016/10/06	2016/08/03		
Fecha clasificación 2 reasegurador ["yyyy-mm-dd"]	2016/06/23	2016/05/12	2016/12/13		

HDI SEGUROS S.A.

Notas a los Estados Financieros
al 31 de diciembre de 2016

(31) Variación de reservas técnicas

Al 31 de diciembre de 2016, la variación de reservas técnicas se resume en el siguiente cuadro:

Concepto	Directo M\$	Cedido M\$	Aceptado M\$	Total M\$
Reserva Riesgo en Curso	14.684.621	(5.417.554)	-	9.267.067
Reserva Matemática	-	-	-	-
Reserva Valor Fondo	-	-	-	-
Reserva catastrófica de Terremoto	(704.800)	-	-	(704.800)
Reserva de Insuficiencia de Primas	(1.618.199)	1.694.107	-	75.908
Otras Reservas Técnicas	126.971	-	-	126.971
Total variación reservas técnicas	12.488.593	(3.723.447)	-	8.765.146

(1) Liberación de reservas adicionales.

(32) Costo de siniestros

Al 31 de diciembre de 2016, los costos de siniestros se resumen en el siguiente cuadro:

CONCEPTO	M\$
Siniestros Directo	115.853.924
Siniestros pagados directos	135.349.331
Siniestros por pagar directos	81.236.241
Siniestros por pagar directos período anterior	100.731.648
Siniestros Cedidos	19.474.583
Siniestros pagados cedidos	36.968.791
Siniestros por pagar cedidos	41.413.710
Siniestros por pagar cedidos período anterior	58.907.918
Siniestros Aceptados	-
Siniestros pagados aceptados	-
Siniestros por pagar aceptados	-
Siniestros por pagar aceptados período anterior	-
TOTAL COSTO DE SINIESTROS	96.379.341

Información a revelar:

Los Costos de siniestros del ejercicio corresponde a la responsabilidad de la Compañía para los siniestros denunciados y aceptados en el período, deduciendo la participación de los reasegurados, incluida una provisión por los siniestros ocurridos y no reportados a la fecha de los estados financieros determinado en función del método de triángulos.

HDI SEGUROS S.A.

Notas a los Estados Financieros
al 31 de diciembre de 2016

(33) Costos de administración

El detalle de los gastos de administración al 31 de diciembre de 2016, se detalla a continuación:

Concepto	TOTAL M \$
Remuneraciones	16.552.593
Gastos asociados al canal de distribución.	-
Otros	18.144.466
TOTAL COSTO DE ADMINISTRACIÓN	34.697.059

El detalle de Otros corresponde a:

Concepto	M\$
Arriendos	1.630.690
Capacitación	218.981
Castigos Primas y Documentos	1.314.480
Cheques protestados	619.211
Depreciación	238.931
Descuento Pronto Pago	445.734
Eventos y Promociones	822.543
Gastos bancarios	629.139
Gastos De Cobranza	1.641.192
Gastos generales	3.638.419
Honorarios varios	461.910
IVA irre recuperable	681.401
Mantenciones	466.056
Otras Recaudaciones	298.766
Patente	270.242
Primas	673.153
Publicidad	2.098.420
Viajes	1.218.419
Otros	776.779
Total	18.144.466

(34) Deterioro de seguros

El detalle del deterioro de seguros al 31 de diciembre de 2016, se presenta a continuación:

Concepto	M\$
Primas	5.753.540
Siniestros	(275.688)
Activo por reaseguro	0
Otros	(397.478)
TOTAL	5.080.374

HDI SEGUROS S.A.

Notas a los Estados Financieros
al 31 de diciembre de 2016

(35) Resultado de inversiones

(a) El resultado de inversiones al 31 de diciembre de 2016, se resume en el siguiente cuadro:

Resultado de Inversiones	Inversiones a Costo Amortizado M\$	Inversiones a Valor Razonable M\$	Total M\$
RESULTADO NETO INVERSIONES REALIZADAS	-	970.343	970.343
Total Inversiones Realizadas Inmobiliarias	-	328.074	328.074
Resultado en Venta de	-	-	-
Resultado en venta de	-	-	-
Resultado en venta de	-	-	-
Otros	-	328.074	328.074
Total Inversiones Realizadas Financieras	-	642.269	642.269
Resultado en venta de	-	642.269	642.269
Otros	-	-	-
TOTAL RESULTADO NETO INVERSIONES NO REALIZADAS	-	389.880	389.880
Total Inversiones No Realizadas Inmobiliarias	-	-	-
Variaciones en el valor de mercado respecto del valor costo corregido	-	-	-
Otros	-	-	-
Total Inversiones No Realizadas Financieras	-	389.880	389.880
Ajuste a mercado de la	-	389.880	389.880
Otros	-	-	-
TOTAL RESULTADO NETO INVERSIONES DEVENGADAS	-	1.732.544	1.732.544
Total Inversiones Devengadas Inmobiliarias	-	-	-
Intereses por Bienes e	-	-	-
Otros	-	-	-
Total Inversiones Devengadas Financieras	-	1.935.684	1.935.684
Intereses	-	1.774.359	1.774.359
Dividendos	-	161.325	161.325
Otros	-	-	-
TOTAL DEPRECIACIÓN	-	120.329	120.329
Depreciación propieda	-	55.549	55.549
Depreciación propieda	-	64.780	64.780
Otros	-	-	-
TOTAL GASTOS DE GESTIÓN	-	82.811	82.811
Propiedades de Invers	-	-	-
Gastos asociados a la C	-	82.811	82.811
Otros	-	-	-
RESULTADO NETO INVERSIONES POR SEGUROS CON CUI	-	-	-
TOTAL DETERIORO DE INVERSIONES	-	8.281	8.281
Propiedades de Invers	-	8.281	8.281
Bienes entregados en I	-	-	-
Propiedades de uso pr	-	-	-
Inversiones financieras	-	-	-
Otros	-	-	-
TOTAL RESULTADO DE INVERSIONES	-	3.101.048	3.101.048

HDI SEGUROS S.A.

Notas a los Estados Financieros
al 31 de diciembre de 2016

(35) Resultado de inversiones, continuación

(b) Cuadro Resumen

Concepto	Resultado de Inversión M\$	Montos de Inversión M\$
1. Inversiones Nacionales	3.305.532	81.265.963
1.1. Renta Fija	2.503.444	72.607.929
1.1.1. Estatales	210.536	5.051.172
1.1.2 Bancario	1.959.930	57.524.827
1.1.3 Corporativo	280.476	10.017.025
1.1.4 Securitizados	52.958	-
1.1.5 Mutuos Hipotecarios Endosables	-	-
1.1.6 Otros Renta Fija	(456)	14.905
1.2 Renta Variable	895.757	2.358.652
1.2.1 Acciones	345.905	444.154
1.2.2 Fondos de Inversiones	432.710	1.914.498
1.2.3 Fondos Mutuos	117.142	-
1.2.4 Otras Rentas Variables	-	-
1.3 Bienes Raíces	(93.669)	6.299.382
1.3.1 Bienes Raíces de uso Propio	(55.549)	3.416.021
1.3.2 Propiedades de Inversión	(38.120)	2.883.361
1.3.2.1 Bienes Raíces en Leasing	-	-
1.3.2.2 Bienes Raíces de Inversión	(38.120)	2.883.361
2 Inversiones en el Extranjero	(123.451)	1.151.304
2.1 Renta Fija	-	-
2.2. Acciones	-	-
2.3. Fondos Mutuos o de Inversión	(123.451)	833.748
2.4. Otros Extranjeros	-	317.556
3 Derivados		
4 Otras Inversiones	(81.033)	9.759.286
TOTAL (1+2+3+4)	3.101.048	92.176.553

HDI SEGUROS S.A.

Notas a los Estados Financieros
al 31 de diciembre de 2016

(36) Otros ingresos

El detalle de los otros ingresos al 31 de diciembre de 2016, se resumen en el siguiente cuadro:

Otros Ingresos	M\$	Explicación del concepto
Intereses por Primas	2.465.937	Corresponde a intereses por concepto de créditos a asegurados
Otros Ingresos	3.170.366	Corresponden a ingresos a depósitos efectuados por clientes en cuenta corriente de la compañía no reportado por el cliente, e ingresos por Cheques caducados, no retirados por los beneficiarios.
Total Ingresos	5.636.303	

(37) Otros egresos

El detalle de los otros egresos al 31 de diciembre de 2016, se resumen en el siguiente cuadro:

Otros Gastos	M\$	Explicación del concepto
I.V.A. Proporcional No Crédito	450.421	Corresponde a facturas afectas fuera de plazo y facturas de IVA no crédito proporcional según mecanismo del art 43 del Decreto Reglamentario de la Ley sobre Impuestos a las Ventas y Servicios
Impuesto de Timbres y Estampillas	804	Corresponde al impuesto por la emisión de pagaré declaradas en formulario 24.
Intereses. Multas y Sanciones Tributarias	61.607	Corresponde a intereses y sanciones a la empresa.
Castigos de clientes	109.228	Corresponde al reconocimiento de castigo por el no pago de su deuda.
Castigos deudores varios	2.314	Corresponde a deudas de corredores no pagadas.
Otros	111.092	Corresponde a Intereses devengados por concepto de leasing y aporte obligatorio de compañías de seguros generales a bomberos.
Total Otros Egresos	735.466	

HDI SEGUROS S.A.

Notas a los Estados Financieros
al 31 de diciembre de 2016

(38) Diferencia de cambio y unidades reajustables

El detalle de las diferencias de cambio y unidades reajustables al 31 de diciembre de 2016, se resumen en los siguientes cuadros:

(a) Diferencia de cambio

Rubros	Cargos M\$	Abonos M\$
Activos	76.496.168	88.835.018
Activos financieros a valor razonable	70.920.838	83.347.065
Activos financieros a costo amortizado	-	-
Préstamos	-	-
Inversiones seguros cuenta única de inversión (CUI)	-	-
Inversiones Inmobiliarias	-	-
Cuentas por cobrar asegurados	1.749.207	1.741.836
Deudores por operaciones de Reaseguros	613.156	702.125
Deudores por operaciones de Coaseguros	-	-
Participación del reaseguro en las Reservas técnicas	828.711	650.701
otros activos	2.384.256	2.393.291
Pasivos	20.285.224	7.933.590
Pasivos financieros	-	-
reservas técnicas	661.686	873.598
Deudas con asegurados	1.114.317	1.115.042
Deudas por operaciones de reaseguro	-	-
Deudas por operaciones de coaseguro	-	-
otros pasivos	18.509.221	5.944.950
Patrimonio	-	-
Utilidad (Pérdida) por diferencia de cambio	96.781.392	96.768.608

HDI SEGUROS S.A.

Notas a los Estados Financieros
al 31 de diciembre de 2016

(38) Diferencia de cambio, continuación**(b) Utilidad (pérdida) por unidades reajustables**

Rubros	Cargos M\$	Abonos M\$
Activos	1.811.112	7.511.391
Activos financieros a valor razonable	876.975	2.135.727
Activos financieros a costo amortizado	-	-
Préstamos	-	-
Inversiones seguros cuenta única de inversión (CUI)	-	-
Inversiones Inmobiliarias	-	-
Cuentas por cobrar asegurados	185.237	4.724.881
Deudores por operaciones de Reaseguros	543.859	142.749
Deudores por operaciones de Coaseguros	-	-
Participación del reaseguro en las Reservas técnicas	35.195	232.844
otros activos	169.846	275.190
Pasivos	2.738.483	658.807
Pasivos financieros	-	-
reservas técnicas	645.861	54.261
Deudas con asegurados	261.587	50.985
Deudas por operaciones de reaseguro	1.151.704	-
Deudas por operaciones de coaseguro	-	-
otros pasivos	679.331	553.561
Patrimonio	-	-
Utilidad (Pérdida) por unidades reajustables	4.549.595	8.170.198

(39) Utilidad (pérdida) por operaciones discontinuas y disponibles para la venta

La Compañía al 31 de diciembre de 2016 no presenta operaciones discontinuas y disponibles para la venta.

HDI SEGUROS S.A.

Notas a los Estados Financieros
al 31 de diciembre de 2016

(40) Impuesto a la renta

(a) Resultado por impuestos

El resultado por impuesto a las ganancias al 31 de diciembre de 2016, se presenta a continuación:

Concepto	M\$
Gastos por impuesto a la renta:	1.653.097
Impuesto año corriente	1.653.097
Abono (cargo) por impuestos diferidos:	1.656.943
Originación y reverso de diferencias temporarias	1.656.943
Beneficio y obligación fiscal ejercicio anterior	-
Reconocimientos de pérdidas tributarias no reconocidas previamente	-
Subtotales	(3.846)
Impuesto por gastos rechazados Artículo N°21	31.123
PPM por Pérdidas Acumuladas Artículo N°31 inciso 3	-
Otros (1)	-
Cargo (abono) neto a resultados por impuesto a la renta	27.277

(b) Reconciliación de la tasa de impuesto efectiva

En el concepto "Otros" corresponde a movimientos de cambio de base de impuesto diferido según Circular N°856 con fecha 17 de octubre de 2014 y diferencias por cambio de tasa anual de impuesto de renta según reforma tributaria.

Concepto	Tasa de impuesto %	Monto M\$
Utilidad antes de impuesto	24,00%	637.313
Diferencias permanentes	-7,44%	(914.999)
Agregados o deducciones	2,68%	273.840
Impuesto único (gastos rechazados)	0,25%	31.123
Gastos no deducibles (gastos financieros y no tributarios)		
Incentivos de impuestos no reconocidos en el estado de resultados		
Otros		
Tasa efectiva y gasto por impuesto a la renta	19,50%	27.277

HDI SEGUROS S.A.

Notas a los Estados Financieros
al 31 de diciembre de 2016

(41) Estado de flujos de efectivo

La compañía no presenta movimientos en el estado de flujos de efectivo reflejados en el rubro de otros ingresos o egresos.

(42) Contingencias y compromisos

Tipo de Contingencia o Compromiso	Acreedor del Compromiso	Activos Comprometidos		Saldo Pendiente de Pago a la Fecha de Cierre de los EEFF M\$	Fecha Liberación Compromiso	Monto Liberación del Compromiso M\$	Observaciones
		Tipo	Valor Contable M\$				
Acciones Legales							
Juicios	Adolfina Díaz Muñoz	juicio	132.695	132.695	2017-03-31	132.695	Arbitraje: Juan Guzmán Tapia/Incumplimiento de contrato
	Karin Schell	juicio	76.050	76.050	2017-03-31	76.050	Arbitraje: Juan Guzmán Tapia /Incumplimiento de contrato
	Hotelera y Turismo La Chimba Ltda.	juicio	9.441	9.441	2017-03-31	9.441	Arbitraje: Juan Araya Elizalde/Incumplimiento de contrato
	Zambrano Peña y otros	juicio	112.712	112.712	2017-03-31	112.712	18 Juzgado Civil de Santiago 18813-2014/Incumplimiento de contrato
	Sayara Renta a Car Ltda.	juicio	26.224	26.224	2017-03-31	26.224	10° J.Civil Stgo, Rol:C-25290-2014/Incumplimiento de contrato
	Alonso Herrera Gallardo	juicio	15.735	15.735	2017-03-31	15.735	3° Jdo Civil Concepción ROL 7621-2014/Incumplimiento de contrato
	Constructora Con-Pax S.A.	juicio	1.416.112	1.416.112	2017-12-31	1.416.112	23 Civil designación árbitro/Incumplimiento de contrato
	Ester Pizarro Medina	juicio	34.092	34.092	2017-03-31	34.092	1° Civil Rol:5267-2014/Incumplimiento de contrato
	Pablo Cerón Zúñiga	juicio	18.357	18.357	2017-03-31	18.357	14 Civil rol: 19200/Incumplimiento de contrato
	Distribuidora de Art. De Laboratorio..Dalver Ltda.	juicio	68.577	68.577	2017-03-31	68.577	ley consumidor /Incumplimiento de contrato
	Eduardo Basaure	juicio	15.735	15.735	2017-03-31	15.735	4 Civil ord.< ctia/Incumplimiento de contrato
	Francisco Castillo	juicio	9.179	9.179	2017-03-31	9.179	1 civil ord./Incumplimiento de contrato
	Felipe Soto Blanco	juicio	17.046	17.046	2017-03-31	17.046	1 Civil 15299/Incumplimiento de contrato
	Felipe Mayol Albónico	juicio	8.864	8.864	2017-03-31	8.864	1 Curicó C-812-2016/Incumplimiento de contrato

HDI SEGUROS S.A.

Notas a los Estados Financieros
al 31 de diciembre de 2016

(42) Contingencias y compromisos, continuación

Tipo de Contingencia o Compromiso	Acreedor del Compromiso	Activos Comprometidos		Saldo Pendiente de Pago a la Fecha de Cierre de los EEFF M\$	Fecha Liberación Compromiso	Monto Liberación del Compromiso M\$	Observaciones
		Tipo	Valor Contable M\$				
	Rubén Zavala Muñoz	juicio	9.703	9.703	2017-03-31	9.703	20 Civil C-32913-2015/Incumplimiento de contrato
	Primus Spa	juicio	4.121	4.121	2017-03-31	4.121	26 Civil 14200-2016/Cobranza Factura
	Fco Uribe Pérez	juicio	11.801	11.801	2017-03-31	11.801	2° JPL Punta Arenas/Incumplimiento de contrato
	Sanhuesa Ramón	juicio	70.000	70.000	2017-03-31	70.000	Garantía. Causa= 26° J.Civil Stgo/ Rol= 4616-2014
	Roxana Fuentes Rut: 12.236.923-4	juicio	120.000	120.000	2017-03-31	120.000	Rol 209/2014 juzgado de cañete
	Janette Miranda Miranda	juicio	13.000	13.000	2017-03-31	13.000	Incumplimiento de contrato Causa= 7° J.Civil Stgo/Rol=8695-2014
	Transportes Travasa Limitada	juicio	65.561	65.561	2017-03-31	65.561	RUC 1510026214-k, 4° Juzgado de Garantía de Stgo / 8 Civil
	Constructora e Ingeniería Eléctrica PBS Ltda.	juicio	66.754	66.754	2017-03-31	66.754	C-4205-2014 1er juzgado civil de letras de Antofagasta
	Inversiones Marsella	juicio	19.000	19.000	2017-03-31	19.000	25 civil 22666-16
	Alicia Navarro González	juicio	1.000	1.000	2017-03-31	1.000	26 civil 25122-16
	Ingeniería y Construcción Vera	juicio	150.000	150.000	2017-06-30	150.000	2 Talcahuano 2242-2016
	González Pizarro, Loreto	juicio	15.260	15.260	2017-03-31	15.260	Rit 372-2016 2 laboral stgo
	Rodríguez Canales, Juan	juicio	10.914	10.914	2017-03-31	10.914	Rit 372-2016 2 laboral stgo
	Villarroel Cancino, Cristian	juicio	13.084	13.084	2017-03-31	13.084	Rit 372-2016 2 laboral stgo
	Gutiérrez Loyola, Luis	juicio	10.520	10.520	2017-03-31	10.520	Rit 372-2016 2 laboral stgo
	Calderón Rojas, Felipe	juicio	10.586	10.586	2017-03-31	10.586	Rit 372-2016 2 laboral stgo
	Zúñiga Pozo, José	juicio	13.194	13.194	2017-03-31	13.194	Rit M-402-2016 2 stgo

HDI SEGUROS S.A.

Notas a los Estados Financieros
al 31 de diciembre de 2016

(42) Contingencias y compromisos, continuación

Tipo de Contingencia o Compromiso	Acreedor del Compromiso	Activos Comprometidos		Saldo Pendiente de Pago a la Fecha de Cierre de los EEFF M\$	Fecha Liberación Compromiso	Monto Liberación del Compromiso M\$	Observaciones
		Tipo	Valor Contable M\$				
	Osorio Iribarren, Cristian	juicio	11.962	11.962	2017-03-31	11.962	Rit M-402-2016 2 stgo
	Torres Figueroa, Diego	juicio	11.034	11.034	2017-03-31	11.034	Rit M-402-2016 2 stgo
	Cifuentes Pradenas, Rogelio	juicio	9.653	9.653	2017-03-31	9.653	Rit M-402-2016 2 stgo
	Herrera Ramírez, Luis Alberto	juicio	11.025	11.025	2017-03-31	11.025	Rit M-415-2016 1 stgo
	Puebla Quezada Patricia	juicio	7.308	7.308	2017-03-31	7.308	Rit T-433-2016 1 stgo
	Pablo Maureira	juicio	2.996	2.996	2017-03-31	2.996	Rit:O-5820-2016
	Carola Pulgar	juicio	3.000	3.000	2017-03-31	3.000	Rit: O-5820-2016
Activos en Garantía	-	-	-	-	-	-	-
Pasivo Indirecto	-	-	-	-	-	-	-
Otras	-	-	-	-	-	-	-
Total				2.622.295			

HDI SEGUROS S.A.

Notas a los Estados Financieros
al 31 de diciembre de 2016

(43) Hechos posteriores

(a) Información y fecha sobre autorización para publicar estados financieros

La reemisión de los estados financieros individuales, correspondientes al período terminado al 31 de diciembre 2016, fue aprobada por el Directorio en Sesión N° 656 de fecha 07 de junio del 2018.

(b) Reenvío Estados Financieros al 31 de Diciembre de 2016

Durante el primer semestre de 2017, la Comisión para el Mercado Financiero, efectuó una fiscalización en terreno sobre los estados financieros de HDI Seguros S.A., al 31 de diciembre de 2016. Como consecuencia de la mencionada fiscalización, mediante el Oficio Ordinario: N°28.813, del 26 de octubre de 2017, la Comisión para el Mercado Financiero, requirió a HDI Seguros S.A., la re-expresión de los estados financieros al 31 de diciembre de 2016, los cuales debían incluir los siguientes ajustes:

- a. Reconocer un deterioro con cargo a los resultados del año 2016 por M\$3.582.598 (M\$2.878.860 neto de impuestos diferidos) por concepto de deterioro del Coaseguro No Líder.
- b. Revertir del saldo del rubro "Otros Ingresos" (Nota 36) un monto de M\$5.917.263 relacionados con:
 - i. Depósitos No Identificados
 - ii. Cheques Caducados

Con fecha 9 de noviembre de 2017, la Compañía interpuso un Recurso de Reclamación ante la Corte de Apelaciones de Santiago, por los ajustes a la partida "Otros ingresos" (letra b, anterior).

La Administración de la Compañía y asesores legales, argumentaron que durante 2017 se habían suspendido los efectos del Oficio de la CMF, por cuanto el Artículo 4 letra e) del D.L. N°3.538 de 1980, señala que: ... "La notificación del recurso de reclamación suspenderá los efectos de lo ordenado por la Comisión para el Mercado Financiero."

Con fecha 31 de enero de 2018, la Compañía, por instrucciones de la Comisión para el Mercado Financiero, reenvió una versión de los estados financieros al 31 de diciembre de 2016, de acuerdo con los Oficios Ordinarios: N°28813, del 26 de Octubre de 2017; N°34173 del 22 de diciembre de 2017; y, N° 383 del 5 de enero de 2018. Tales estados financieros 2016, incluyeron un ajuste con cargo a resultados del ejercicio 2016 por M\$2.878.860 (neto de impuestos diferidos) por concepto de deterioro del Coaseguro No Líder, y un abono contra la correspondiente provisión. Este monto fue recuperado por la Compañía durante el transcurso del ejercicio 2017. El detalle de los saldos originales, ajustes, reclasificaciones y saldos finales al 31 de diciembre de 2016, se presentan en cuadro resumen en la sección Información financiera, Entidad Informante de la página web de la CMF, "[110000] Información general sobre estados financieros", de acuerdo a lo requerido por el regulador.

HDI SEGUROS S.A.

Notas a los Estados Financieros
al 31 de diciembre de 2016

(43) Hechos posteriores, continuación

(b) Reenvío Estados Financieros al 31 de Diciembre de 2016, continuación

Con fecha 25 de abril de 2018 la Corte de Apelaciones de Santiago rechazó la mencionada reclamación interpuesta por HDI Seguros, S.A.

Re expresión de Estados Financieros

Con fecha 07 de mayo de 2018, a través de oficio N° 12000, la CMF instruyó a la Compañía corregir y reenviar los Estados Financieros (incluidas las revelaciones y cuadros técnicos) desde el 31.12.2016 al 31.03.2018, con los respectivos informes anuales auditados, refechados por el auditor externo KPMG. Al respecto deberá disminuir la utilidad al 31.12.2016 en M\$5.917.263, que se compone por Depósitos NN por M\$4.248.511 y Cheques Caducados por M\$1.668.752. Asimismo, deberá disminuir la utilidad en M\$307.290 por Depósitos NN, al 31.03.2017. Adicionalmente, se instruye que en cada solicitud de reenvío de Estados, se informe detalladamente las modificaciones que realizará. Además solicita reclasificar los cheques caducos producto de siniestros en la reserva de siniestros de acuerdo a NCG 306 que al 31.12.2016 ascendían a M\$1.668.752.

A continuación, se presentan los ajustes efectuados y su respectiva explicación:

Estado de Situación Financiera - Resumido	Original Emitido el 24-feb-2017	Ajustes		Reformulado
	31-dic-2016	31-dic-2016		31-dic-2016
Activos	M\$	M\$		M\$
Inversiones Financieras	90.854.083	(5.690.886)	e)	85.163.197
Inversiones Inmobiliarias	7.005.808	7.548	e)	7.013.356
Cuentas por Cobrar - Seguros	204.540.594	(7.779.484)	a) + b) + f)	196.761.110
Otros Activos	19.411.558	951.362	d)	20.362.920
Total Activos	321.812.043	(12.511.460)		309.300.583
Pasivos	M\$	M\$		M\$
Reservas Técnicas	185.954.865	1.423.323	b) + c) + f)	187.378.188
Cuentas de Seguros - Pasivos	41.034.762	297.931	b) + f)	41.332.693
Otros Pasivos	34.072.576	(9.247.962)	b) + e)	24.824.614
Total Pasivo	261.062.203	(7.526.708)		253.535.495
Capital y Reservas	48.392.827	2.136.322	g)	50.529.149
Resultado del ejercicio	12.357.013	(7.121.074)	a) + b) + c) + d) + e) + f)	5.235.939
Total Patrimonio	60.749.840	(4.984.752)		55.765.088
Total Patrimonio y Pasivos	321.812.043	(12.511.460)		309.300.583

HDI SEGUROS S.A.

Notas a los Estados Financieros
al 31 de diciembre de 2016

(43) Hechos posteriores, continuación

Explicación ajustes efectuados al Estado de Situación Financiera:

- a) Corresponde al ajuste que establece una provisión sobre la cuenta Prima por Cobrar por Operaciones de Coaseguro con un efecto de M\$ (3.582.598).
- b) Corresponde a la anulación de pólizas provisorias con los siguientes efectos:

Activo:	Prima por Cobrar Asegurado:	M\$ (246.305)
Activo:	Reserva de Riesgo en Curso Cedida:	M\$ (1.317)
Pasivo:	Reserva de Riesgo en Curso:	M\$ (245.533)
Pasivo:	Deudas por Operaciones de Seguro	M\$ (1.317)
Pasivo:	Deudas con Intermediarios:	M\$ (613)
- c) Corresponde a una corrección en la Reserva Riesgo Adicional Seguro Título por M\$ 105.
- d) Corresponde al impacto en Activos por Impuestos Diferidos de los efectos mencionados anteriormente por un monto de M\$ 951.360.
- e) Corresponde a una reclasificación entre activo y pasivos por M\$ 5.690.887 y un ajuste con efecto en resultado por M\$ 7.548, por aplicación de NCG 316.
- f) Corresponde a reversa de los Depósitos NN y Saldos a favor por \$ 4.248.511 y Cheques Caducados por M\$ 1.668.752 llevados a utilidad en el año 2016.
- g) Ajuste Provisión Dividendos 30%, de la utilidad generada año 2016.

HDI SEGUROS S.A.

Notas a los Estados Financieros
al 31 de diciembre de 2016

(43) Hechos posteriores, continuación

	Original Emitido el 24-feb-2017	Ajustes		Reformulado
Estado de Resultados Integrales	31-dic-2016 M\$	31-dic-2016 M\$		31-dic-2016 M\$
Prima Directas	(232.607.516)	246.305	b)	(232.361.211)
Prima Cedidas	(71.362.021)	1.317	b)	(71.360.704)
Primas Retenida	161.245.495	(244.988)	b)	161.000.507
Variación de Reservas Técnicas	(9.009.613)	244.467		(8.765.146)
Variación Reserva de Riesgo en Curso	(9.511.639)	244.572	b)	(9.267.067)
Variación otras reservas técnicas	(126.866)	(105)	c)	(126.971)
Variación Reserva Catastrófica de Terremoto	704.800	-		704.800
Variación Reserva Insuficiencia de Prima	(75.908)	-		(75.908)
Costo Siniestro	(96.379.341)	-		(96.379.341)
Resultado de Intermediación	(18.028.518)	257	b)	(18.028.261)
Gastos por Reaseguro No Proporcional	(4.396.815)	-		(4.396.815)
Deterioro de Seguros	(1.497.776)	(3.582.598)	a)	(5.080.374)
Margen de Contribución (MC)	31.933.432	(3.582.862)		28.350.570
Costos de Administración	(34.697.059)	-		(34.697.059)
Resultado de Inversiones	3.093.501	7.547	e)	3.101.048
Resultado Técnico de Seguros	329.874	(3.575.315)		(3.245.441)
Otros Ingresos y Egresos	10.818.099	(5.917.262)	f)	4.900.837
Diferencia de Cambio	(12.784)	-		(12.784)
Utilidad (pérdida) por Unidades Reajustables	3.620.603	-		3.620.603
Resultado de Operaciones Continuas Antes de Impuesto Renta	14.755.792	(9.492.577)		5.263.215
Impuesto Renta	(2.398.779)	2.371.502	d)	(27.277)
Resultado del Ejercicio	12.357.013	(7.121.075)		5.235.938
Otros Resultados Integrales	-	-		
Total Resultados Integrales del Ejercicio	12.357.013	(7.121.075)		5.235.938

Explicación ajustes efectuados al Estado de Resultados

a) Corresponde al ajuste que establece una provisión sobre la cuenta Prima por Cobrar por Operaciones de Coaseguro con un efecto en resultado de M\$ (3.582.598).

b) Corresponde a la anulación de pólizas provisorias con los siguientes efectos en resultado:

Prima Directa:	M\$ (246.305)
Prima Cedida:	M\$ 1.317
Variación Reserva de Riesgo en Curso (Retenida):	M\$ 244.572
Comisión Corredores:	M\$ 613
Comisión de Reaseguro Cedido:	M\$ (356)

HDI SEGUROS S.A.

Notas a los Estados Financieros
al 31 de diciembre de 2016

(43) Hechos posteriores, continuación

Explicación ajustes efectuados al Estado de Resultados, continuación

- c) Corresponde al impacto en Activos por Impuestos Diferidos de los efectos mencionados en estos puntos por un monto de M\$ 2.371.502.
- d) Corresponde a un ajuste en resultado por M\$ 7.547.
- e) Corresponde a reversa de los Depósitos NN y Cheques Caducados llevados a utilidad en el año 2016 por M\$ 5.917.263.
- f) Corresponde a una corrección en la Reserva Riesgo Adicional Seguro Título con efecto en resultado por M\$ (105).
- g) Corresponde al impacto en Activos por Impuestos Diferidos de los efectos mencionados anteriormente por un monto de M\$ 951.360.

(c) Hechos posteriores para estados financieros re expresados al 31 de diciembre de 2016

- (i) Por Resolución N° 5813 de fecha 29.11.2017 de la SVS, se aprobó la reforma de estatutos sociales, consistente en el aumento de capital social de \$31.666.699.386 dividido en 435.765.197 acciones nominativas de una misma serie y sin valor nominal, íntegramente suscritas y pagadas a la suma de \$39.666.699.686 dividido en 526.978.401 acciones nominativas de una misma serie y sin valor nominal mediante la emisión de 91.213.204 acciones de pago por un monto de \$8.000.000.000.

El Directorio, en sesión celebrada con fecha 15 de diciembre de 2017, conforme fuera facultado por la Junta Extraordinaria de Accionistas, acordó emitir 91.213.204 acciones de pago, de una misma serie y sin valor nominal, por un monto de \$8.000.000.000, con cargo al total de aumento de capital aprobado, las que, en conformidad a la ley, se ofrecieron a los accionistas al precio de \$87,7066 durante el período de opción preferente.

Al 31.12.2017 se encontraban suscritas y pagadas la cantidad de 91.097.450 por \$7.989.847.608.-

En conformidad a lo facultado por la Junta, el Directorio en su sesión del 24.01.2018, acordó que una vez que venciera el plazo de opción preferente, las acciones remanentes, esto es, las no suscritas por los accionistas o cesionarios de éstos en ejercicio de su opción preferente, aquellas cuyos derechos de opción preferente sean renunciados total o parcialmente, y las correspondientes a fracciones producidas en el prorrateo entre los accionistas, sean colocadas entre los accionistas que suscribieron en el período de opción preferente, al mismo valor determinado por la Junta, a saber \$87,7066 por acción.

HDI SEGUROS S.A.

Notas a los Estados Financieros
al 31 de diciembre de 2016

(43) Hechos posteriores, continuación

(c) Hechos posteriores para estados financieros re expresados al 31 de diciembre de 2016, continuación

La asignación se hará en proporción a la suscripción en el referido período, debiendo ser pagadas en dinero efectivo en el acto de su suscripción.

Las acciones remanentes, que ascendían a la cantidad de 115.754 acciones fueron suscritas y pagadas con fecha 26.01.2018.

Por lo expuesto, al 26.01.2018, se encuentran íntegramente suscritas y pagadas las 91.213.204 por el total de aumento de capital aprobado de \$8.000.000.000. En consecuencia, el capital de la sociedad asciende a la suma de \$39.666.699.386 dividido en 526.978.401 acciones nominativas de una misma serie y sin valor nominal íntegramente suscritas y pagadas.

(ii) En Junta Extraordinaria de Accionistas celebrada el 2 de febrero de 2018, cuya acta se redujo a escritura pública con fecha 8 de febrero de 2018, en la Cuadragésima Novena Notaría de Santiago del Notario Público Interino don Gino Beneventi Alfaro, se acordó aumentar el capital de la sociedad en la suma de \$7.000.000.000 mediante la emisión de 74.255.036 acciones de pago, sin valor nominal, las que deberán suscribirse y pagarse dentro del plazo de tres años a contar del 2 de febrero de 2018. La modificación de estatutos antes mencionada fue aprobada por la Comisión para el Mercado Financiero mediante Resolución Exenta N°909 de fecha 13 de marzo de 2018, cuyo certificado emitido por la misma Comisión se inscribió a fojas 23287 N° 12378 en el Registro de Comercio de Santiago con fecha 28 de marzo de 2018 y se publicó en el Diario Oficial N°42.022 de fecha 3 de abril de 2018, rectificándose la publicación en el Diario Oficial N°42.030 de fecha 12 de abril de 2018.

(iii) El Directorio, en sesión ordinaria celebrada con fecha 25 de abril de 2018, conforme fuera facultado por la Junta Extraordinaria de Accionistas, acordó emitir 74.255.036 acciones de pago, de una misma serie y sin valor nominal, por un monto de \$7.000.000.000, con cargo al total de aumento de capital aprobado. La emisión indicada se ofrece a los accionistas de la Compañía, quienes tendrán el derecho de suscribir 0,1409 acciones nuevas por cada acción inscrita en el Registro de Accionistas al día 10 de mayo de 2018. Estas acciones son ofrecidas al precio de \$94,2697 y deberán ser pagadas al contado en el acto de su suscripción, en dinero efectivo. El período de opción preferente se inició el día 16 de mayo de 2018.

Dentro del período de opción preferente y conforme a su derecho de suscripción al 31.05.2018, se ha suscrito y pagado por un total de tres accionistas la cantidad de 74.178.838 por un monto de \$6.992.856.804. El período de opción preferente termina el 14.06.2018, luego el directorio deberá decidir acerca de las acciones remanentes.

HDI SEGUROS S.A.

Notas a los Estados Financieros
al 31 de diciembre de 2016

(43) Hechos posteriores, continuación

(c) Hechos posteriores para estados financieros re expresados al 31 de diciembre de 2016, continuación

- (iv) Con fecha 25.04.2018 la Compañía tomó conocimiento del fallo de la Corte de Apelaciones de Santiago Ingreso Rol N° 13.125-2017 mediante el cual se rechaza la reclamación deducida por HDI Seguros en contra de la Superintendencia de Valores y Seguros interpuesta con fecha 09.11.2017, en relación a las observaciones e instrucciones impartidas por esa Superintendencia en los puntos 1, 2 y 3 del Oficio Ordinario N° 28.813 del 26 de Octubre de 2017, relativo al tratamiento de los depósitos no identificados (NN) y cheques caducados así como los efectos en la situación de patrimonio y endeudamiento de la compañía derivado de la decisión de reparto de dividendos con cargo a la utilidad del ejercicio año 2016 y de utilidades acumuladas.

En mérito de la sentencia debió cumplirse con lo instruido en los numerales 1,2 y 3 del referido oficio N° 28.813, el que fue complementado por Oficio N° 34.173 y recientemente por el Oficio N° 12.000 de fecha 07.05.2018 de la Comisión para el Mercado Financiero, lo que conlleva corregir y reenviar los Estados Financieros (incluidas las revelaciones y cuadros técnicos) desde el 31.12.2016 al 31.03.2018, con los respectivos informes anuales auditados y asimismo la corrección de las Memorias de los años 2016 y 2017, así como, la Publicación de los Estados Financieros, para iguales períodos.

- (v) Mediante Oficio N°12.000 de fecha 07.05.2018, la Comisión para el mercado Financiero, entre otros puntos, consultó acerca de las medidas a adoptar para la corrección de las Memorias al 31.12.2016 y 31.12.2017, así como, la Publicación de los Estados Financieros, para iguales períodos y además acerca de la forma de regularizar el reparto de dividendos efectuado a la cuenta Utilidad del ejercicio 2016. La compañía mediante carta de fecha 25.05.2018 suscrita por el Gerente General y el Presidente del Directorio, informó que se tenía previsto llevar a cabo con fecha 07.06.2018 la sesión de directorio que apruebe los estados financieros, la memoria e informes de auditores externos correspondiente al ejercicio 2016. Y que en esa misma sesión de directorio se citará, además, a Junta Extraordinaria de accionistas de la Sociedad en el plazo más breve que contempla la ley, con el objeto que ésta se pronuncie, entre otras materias, sobre los documentos recién mencionados. En la referida Junta, se someterá a la aprobación de los señores accionistas, modificar el acuerdo que en su día se adoptó referente a la distribución de dividendos, en el sentido que dichos dividendos se entenderán distribuidos con cargo a las utilidades del ejercicio 2016 en mérito de los resultados obtenidos según los estados financieros modificados y aprobados y la diferencia entre el monto mencionado y el dividendo efectivamente distribuido, se entenderá distribuido con cargo a utilidades retenidas de ejercicios anteriores. En cuanto a la publicación de los estados financieros, ésta se efectuará dentro de los plazos legales, previo a la celebración de la Junta Extraordinaria antes indicadas.

HDI SEGUROS S.A.

Notas a los Estados Financieros
al 31 de diciembre de 2016

(43) Hechos posteriores, continuación

A juicio de la Administración, entre el 1 de enero de 2017 y la fecha de reemisión de estos estados financieros, no existen otros hechos posteriores que puedan afectar en forma significativa la adecuada interpretación de los mismos.

(44) Moneda extranjera

(a) Posición de activos y pasivos en moneda extranjera

La posición de activos y pasivos en moneda extranjera de la Compañía al 31 de diciembre de 2016, se presenta a continuación:

Activos	Moneda UD	Moneda US\$	EURO	Consolidado (M\$)
Inversiones:	-	-	-	-
Depósitos	-	-	-	-
Otras	-	-	-	-
Deudores por Primas:	1.415.290	15.769.741	2.128	17.187.159
Asegurados	1.376.597	9.049.643	261	10.426.501
Reaseguradores	38.693	6.720.098	1.867	6.760.658
Deudores por siniestros:	-	-	-	-
Otros Deudores:	-	1.271	305	1.576
Otros Activos:	340.755	1.552.865	1.892	1.895.512
Total Activos	1.756.045	17.323.877	4.325	19.084.247

Pasivos	Moneda UD	Moneda US\$	EURO	Consolidado (M\$)
Reservas:	6.817.714	2.535.327	22	9.353.063
Riesgo en curso	765.264	1.529.239	22	2.294.525
Matemática	-	-	-	-
Siniestros por pagar	6.052.450	1.006.088	-	7.058.538
Primas por pagar:	204.480	12.376.025	328	12.580.833
Asegurados	37.138	1.484.215	219	1.521.572
Reaseguradores	167.342	10.891.810	109	11.059.261
Deudas con inst.Financieras:	-	-	-	-
Otros pasivos:	120.799	7.729.030	17.586	7.867.415
Total Pasivos	7.142.993	22.640.382	17.936	29.801.311

Posicion Neta	(5.386.948)	(5.316.505)	(13.611)	(10.717.064)
----------------------	--------------------	--------------------	-----------------	---------------------

POSICION NETA (Moneda de Origen)	(8.047)	(7.941)	(19)	(16.007)
---	----------------	----------------	-------------	-----------------

TIPOS DE CAMBIOS DE CIERRE A LA FECHA DE INFORMACION	669,47	669,47	705,60	
---	---------------	---------------	---------------	--

HDI SEGUROS S.A.

Notas a los Estados Financieros
al 31 de diciembre de 2016

(44) Moneda extranjera, continuación

(b) Movimiento de divisas por concepto de reaseguros

Conceptos	Moneda US\$			Consolidado (M\$)		
	Entradas	Salidas	Movimiento Neto	Entradas	Salidas	Movimiento Neto
PRIMAS	3.343	(21.324.893)	(21.321.550)	3.343	(21.324.894)	(21.321.550)
SINIESTROS	7.829.953	-	7.829.953	7.829.953	-	7.829.953
OTROS	387.917	-	387.917	387.917	-	387.917
MOVIMIENTO NETO	8.214.527	21.324.893	29.539.420	8.214.527	21.324.894	29.539.420

(c) Margen de contribución de las operaciones de seguros en moneda extranjera

Conceptos	Moneda UD	Moneda US\$	EURO	Consolidado (M\$)
PRIMA DIRECTA	8.230.825	14.794.033	264	23.025.122
PRIMA CEDIDA	5.807.228	12.964.618	176	18.772.022
PRIMA ACEPTADA	-	-	-	-
AJUSTE RESERVA TECNICA	208.731	(1.475.851)	(10)	(1.267.130)
TOTAL INGRESO DE EXPLOTACION	2.632.328	353.564	78	2.985.970
COSTO DE INTERMEDIACION	758.113	(1.036.404)	(28)	(278.319)
COSTOS DE SINIESTROS	(1.279.006)	(169.144)	733	(1.447.417)
COSTO DE ADMINISTRACIÓN	36.631	162.210	172	199.013
TOTAL COSTO DE EXPLOTACION	(484.262)	(1.043.338)	877	(1.526.723)
PRODUCTOS DE INVERSIONES	-	-	-	-
OTROS INGRESOS Y EGRESOS	3.821	11.420	-	15.241
DIFERENCIAS DE CAMBIO	-	-	-	-
RESULTADO ANTES DE IMPUESTO	3.120.411	1.408.322	(799)	4.527.934

HDI SEGUROS S.A.

Notas a los Estados Financieros
al 31 de diciembre de 2016

(45) Cuadro de ventas por regiones (seguros generales)

El detalle de ventas por regiones al 31 de diciembre de 2016 de la Compañía, se presenta en el siguiente cuadro en M\$:

REGION	INCENDIO	PERDIDA BENEFICIOS	TERREMOTO	VEHICULOS	TRANSPORTES	ROBO	CASCOS	OTROS	TOTAL
I	235.192	111.273	590.134	1.025.201	195.531	93.620	20.024	242.646	2.513.621
II	125.231	19.931	373.117	4.902.035	267.564	102.445	14.093	800.649	6.605.065
III	71.290	2.615	220.056	1.547.398	102.113	14.941	0	736.294	2.694.707
IV	161.542	54.821	393.683	2.189.558	133.847	99.556	23.352	592.772	3.649.131
V	813.223	124.940	1.549.796	10.546.445	771.799	292.322	119.357	2.650.286	16.868.168
VI	510.714	69.003	698.707	4.773.542	279.754	238.314	16.498	2.132.518	8.719.050
VII	607.157	45.075	420.243	3.470.648	166.752	90.193	7.674	2.234.753	7.042.495
VIII	712.394	72.077	707.408	7.916.328	133.265	202.526	-23.125	2.361.152	12.082.025
IX	845.661	37.791	403.224	2.435.314	82.159	108.436	988	1.677.084	5.590.657
X	660.617	72.161	614.228	2.065.224	196.753	76.700	735.615	8.205.538	12.626.836
XI	88.112	925	59.304	452.975	20.741	2.939	20.325	118.474	763.795
XII	206.995	715	93.329	795.310	20.902	23.133	124.095	109.146	1.373.625
XIV	511.318	80.320	392.711	752.881	117.158	29.794	11.711	3.439.911	5.335.804
XV	56.823	540	116.703	350.962	18.557	37.090	24.890	168.683	774.248
METROP.	7.754.016	2.063.528	11.087.676	65.214.973	6.534.244	2.158.454	458.003	50.451.090	145.721.984
TOTAL	13.360.285	2.755.715	17.720.319	108.438.794	9.041.139	3.570.463	1.553.500	75.920.996	232.361.211

HDI SEGUROS S.A.

Notas a los Estados Financieros
al 31 de diciembre de 2016

(46) Margen de solvencia

(a) Margen de solvencia seguros generales

Estas Notas se confeccionan según lo estipulado en la Norma de Carácter General N°53, la cual establece factores y mecanismos específicos para el cálculo del Margen de Solvencia.

Esta Nota está compuesta de tres cuadros, los que se señalan a continuación:

(i) Primas y factor de reaseguro

	INCENDIO M\$	VEHÍCULOS M\$	OTROS M\$	GRANDES RIESGOS	
				INCENDIO M\$	OTROS M\$
PRIMA pi	16.757.041	124.245.763	73.145.994	96.165	550.561
PRIMA DIRECTA pi	16.757.041	124.245.763	73.145.994	96.165	550.561
6.31.11.10 pi	16.757.041	124.245.763	73.145.994	96.165	550.561
6.31.11.10 dic i-1*IPC1	14.144.294	116.698.263	63.723.458	254.127	2.131.668
6.31.11.10 pi-1*IPC2	14.144.294	116.698.263	63.723.458	254.127	2.131.668
PRIMA ACEPTADA pi	-	-	-	-	-
6.31.11.20 pi	-	-	-	-	-
6.31.11.20 dic i-1*IPC1	-	-	-	-	-
6.31.11.20 pi-1*IPC2	-	-	-	-	-
FACTOR DE REASEGURO pi	0.60	0.93	0.56	0.10	-
COSTO DE SINIESTROS pi	3.499.889	79.825.354	13.721.494	743	-
6.31.13.00 pi	3.499.889	79.825.354	13.721.494	743	-
6.31.13.00 dic i-1*IPC1	5.806.369	75.006.857	16.350.717	-	-
6.31.13.00 pi-1*IPC2	5.806.369	75.006.857	16.350.717	-	-
COSTO DE SIN. DIRECTO pi	5.791.214	85.423.048	24.464.733	7.377	156.574
6.31.13.10 pi	5.791.214	85.423.048	24.464.733	7.377	156.574
6.31.13.10 dic i-1*IPC1	20.499.184	80.252.882	45.021.687	-	272.078
6.31.13.10 pi-1*IPC2	20.499.184	80.252.882	45.021.687	-	272.078
COSTO DE SIN. ACEPTADO pi	-	-	-	-	-
6.31.13.30 pi	-	-	-	-	-
6.31.13.30 dic i-1*IPC1	-	-	-	-	-
6.31.13.30 pi-1*IPC2	-	-	-	-	-

HDI SEGUROS S.A.

Notas a los Estados Financieros
al 31 de diciembre de 2016

(46) Margen de solvencia, continuación

(a) Margen de solvencia seguros generales, continuación

(ii) Sinistros últimos tres años

	INCENDIO M\$	VEHÍCULOS M\$	OTROS M\$	GRANDES RIESGOS	
				INCENDIO M\$	INCENDIO M\$
PROMEDIO SIN. ULT. 3 AÑOS	12.732.298	80.918.640	36.808.654	2.459	142.884
COSTO SIN. DIR. ULT. 3 AÑOS	38.196.893	242.755.921	110.425.962	7.377	428.652
COSTO SIN. DIRECTOS pi	5.791.214	85.423.048	24.464.733	7.377	156.574
6.31.13.10 pi	5.791.214	85.423.048	24.464.733	7.377	156.574
6.31.13.10 dic i-1*IPC1	20.499.184	80.252.882	45.021.687	-	272.078
6.31.13.10 pi-1*IPC2	20.499.184	80.252.882	45.021.687	-	272.078
COSTO SIN. DIRECTOS pi-1	20.499.184	80.252.882	45.021.687	-	272.078
6.31.13.10 pi-1*IPC2	20.499.184	80.252.882	45.021.687	-	272.078
6.31.13.10 dici-2*IPC3	11.906.494	77.079.991	40.939.542	-	-
6.31.13.10 pi-2*IPC4	11.906.494	77.079.991	40.939.542	-	-
COSTO SIN. DIRECTOS pi-2	11.906.494	77.079.991	40.939.542	-	-
6.31.13.10 pi-2*IPC4	11.906.494	77.079.991	40.939.542	-	-
6.31.13.10 dici-3*IPC5	11.515.929	58.623.953	38.066.146	-	-
6.31.13.10 pi-3*IPC6	11.515.929	58.623.953	38.066.146	-	-
COSTO SIN. ACEPTADOS pi	-	-	-	-	-
6.31.13.30 pi	-	-	-	-	-
6.31.13.30 dic i-1*IPC1	-	-	-	-	-
6.31.13.30 pi-1*IPC2	-	-	-	-	-
COSTO SIN. ACEPTADOS pi-1	-	-	-	-	-
6.31.13.30 pi-1*IPC2	-	-	-	-	-
6.31.13.30 dici-2*IPC3	-	-	-	-	-
6.31.13.30 pi-2*IPC4	-	-	-	-	-
COSTO SIN. ACEPTADOS pi-2	-	-	-	-	-
6.31.13.30 pi-2*IPC4	-	-	-	-	-
6.31.13.30 dici-3*IPC5	-	-	-	-	-
6.31.13.30 pi-3*IPC6	-	-	-	-	-

HDI SEGUROS S.A.

Notas a los Estados Financieros
al 31 de diciembre de 2016

(46) Margen de solvencia, continuación

(a) Margen de solvencia seguros generales, continuación

(iii) Resumen

	MARGEN DE SOLVENCIA										TOTAL
	EN FUNCION DE LAS					EN FUNCION DE LAS					
	F.P. %	PRIMAS	F.R. %		PRIMAS	F.S. %	SINIESTROS	F.R. %		SINIESTROS	
CIA			SVS	CIA				SVS			
INCENDIO	45%	16.757.041	60,43%	15,00%	4.557.162	67%	12.732.298	60%	15%	5.155.445	5.155.445
VEHICULOS	10%	124.245.763	93,45%	57,00%	11.610.405	13%	80.918.640	93%	57%	9.830.095	11.610.405
OTROS	40%	73.145.994	56,09%	29,00%	16.410.109	54%	36.808.654	56%	29%	11.148.198	16.410.110
GRANDES RIESGOS											
INCENDIO	45%	96.165	10,07%	2,00%	4.359	67%	2.459	10%	2%	166	4.359
OTROS	40%	550.561	0,00%	0,00%	4.404	54%	142.884	0%	2%	1.543	4.404
TOTAL		214.795.524			32.586.439		130.604.935			26.135.447	33.184.723

(47) Cumplimiento Circular 794 (sólo seguros generales)

(a) Cuadro de determinación de crédito a asegurados representativos de reserva de riesgo en curso, patrimonio de riesgo y patrimonio libre

Conceptos		M\$
Crédito asegurados no vencido total Nota 1.	a	100.949.633
Crédito asegurados no vencido de pólizas individuales Nota 2.	b	0
Crédito asegurados no vencido de cartera de pólizas	c = a - b	100.949.633
Prima directa no ganada neta de descuento Nota 3.	d	130.124.814
Prima por cobrar no vencida no devengada de cartera de pólizas	e = Mín (c,d)	100.949.633
Prima por cobrar no vencida no devengada de pólizas individuales	f	0
Prima por cobrar total no vencida no devengada representativa de reserva de riesgo en curso y patrimonio	g = e + f	100.949.633

HDI SEGUROS S.A.

Notas a los Estados Financieros
al 31 de diciembre de 2016

(47) Cumplimiento Circular 794 (sólo seguros generales), continuación

(b) Cuadro de determinación de prima no devengada a comparar con crédito a asegurados

- Alternativa N° 1

	SEGUROS NO REVOCABLES	PÓLIZAS CALCULADAS INDIVIDUALMENTE	OTROS RAMOS	TOTAL
	1	2	3	4
Prima Directa no devengada 6.35.11.10 1	-	-	-	-
Descuentos de cesión no devengado total C.P.D. 2	-	-	-	-
Total a comparar con crédito otorgado 3 = 1 - 2	-	-	-	-

- Alternativa N° 2

	SEGUROS NO REVOCABLES	PÓLIZAS CALCULADAS INDIVIDUALMENTE	OTROS RAMOS	DESCUENTO COLUMNA "OTROS RAMOS" POR FACTOR P.D.	TOTAL
	1	2	3	4	5
Prima Directa no devengada 6.35.11.10 1	5.955.349	0	134.338.240	134.338.240	134.338.240
Descuentos de cesión no devengado total 2	0	0	4.213.782	4.213.782	4.213.782
Total a comparar con crédito otorgado 3 = 1 - 2	5.955.349	0	130.124.458	130.124.458	130.124.458

(c) Cuadro prima por cobrar reasegurados

La Compañía no registra transacciones a revelar.

(d) Cuadro determinación de crédito devengado y no devengado por pólizas individuales

La Compañía no registra transacciones a revelar.

HDI SEGUROS S.A.

Notas a los Estados Financieros
al 31 de diciembre de 2016

(48) Solvencia

(a) Cumplimiento régimen de inversiones y endeudamiento

	M\$	M\$
Obligación de invertir las Reservas Técnicas y Patrimonio de Riesgo.		199.806.508
Reservas Técnicas	161.241.336	
Patrimonio de Riesgo.	38.565.172	
Inversiones representativas de Reservas Técnicas y Patrimonio de Riesgo.		219.888.797
Superávit (Déficit) de Inversiones representativas de Reservas Técnicas y Patrimonio de		20.082.289
Patrimonio Neto		52.742.421
Patrimonio Contable	55.765.087	
Activo no efectivo (-)	3.022.666	
ENDEUDAMIENTO		
Total	3,66	
Financiero	0,60	

HDI SEGUROS S.A.

Notas a los Estados Financieros
al 31 de diciembre de 2016

(48) Solvencia, continuación

(b) Obligación de invertir

	M\$	M\$
Total Reserva Seguros Previsionales		-
Reserva de Rentas Vitalicias	-	
5.21.31.21 Reserva de Rentas Vitalicias	-	
5.14.22.10 Participación del Reaseguro en la Reserva de Rentas Vitalicias	-	
Reserva Seguro Invalidez y Supervivencia	-	
5.21.31.22 Reserva Seguro Invalidez y Supervivencia	-	
5.14.22.20 Participación del Reaseguro en la Reserva Seguro Invalidez y Supervivencia	-	
Total Reservas Seguros No Previsionales		124.897.497
Reserva de Riesgo en Curso	84.335.101	
5.21.31.10 Reserva de Riesgo en Curso	119.824.909	
5.14.21.00 Participación del Reaseguro en la Reserva de Riesgo en Curso	35.489.808	
Reserva Matemática	-	
5.21.31.30 Reserva Matemática	-	
5.14.23.00 Participación del Reaseguro en la Reserva Matemática	-	
5.21.31.40 Reserva Valor del Fondo	-	
Reserva de Rentas Privadas	-	
5.21.31.50 Reserva de Rentas Privadas	-	
5.14.24.00 Participación del Reaseguro en la Reserva de Rentas Privadas	-	
Reserva de Siniestros	39.837.827	
5.21.31.60 Reserva de Siniestros	64.919.357	
5.21.32.32 Siniestros por Pagar por Operaciones de Coaseguro	-	
5.14.25.00 Participación del Reaseguro en la Reserva de Siniestros	25.081.530	
Reserva Catastrófica de Terremoto	724.569	
5.21.31.70 Reserva Catastrófica de Terremoto	724.569	
	-	
Total Reservas Adicionales		1.771.058
Reserva de Insuficiencia de Primas	1.644.087	
5.21.31.80 Reserva de Insuficiencia de Primas	1.782.382	
5.14.27.00 Participación del Reaseguro en la Reserva de Insuficiencia de Primas	138.295	
Otras Reservas Técnicas	126.971	
5.21.31.90 Otras Reservas Técnicas	126.971	
5.14.28.00 Participación del Reaseguro en Otras Reservas Técnicas	-	
Primas por Pagar (Sólo seguros generales - ver cuadro)		34.572.781
Reserva de Riesgo en Curso de Primas por Pagar (RRCPP)	33.359.270	
Reserva de Siniestros de Primas por Pagar (RSPP)	1.213.511	

HDI SEGUROS S.A.

Notas a los Estados Financieros
al 31 de diciembre de 2016

(48) Solvencia, continuación

(b) Obligación de invertir, continuación

TOTAL OBLIGACIÓN DE INVERTIR RESERVAS TÉCNICAS	161.241.336
Patrimonio de Riesgo	38.565.172
Margen de Solvencia	33.161.172
Patrimonio de Endeudamiento	38.565.172
((PE+PI)/5) Cías Seg. Generales ((PE+PI-RVF)/20)+(RVF/140) Cías Seg. Vida	38.565.172
Pasivo Exigible + Pasivo Indirecto - Reservas Técnicas	31.584.525
Patrimonio Mínimo UF 90.000 (UF 120.000 Si es Reaseguradora)	2.371.318
TOTAL OBLIGACIÓN DE INVERTIR (RESERVAS TÉCNICAS + PATRIMONIO DE RIESGO)	199.806.508

Primas por Pagar (Sólo seguros generales)

1,1	Deudores por Reaseguro		34.572.781
1.1.1	Primas por Pagar Reaseguradores	33.772.398	
1.1.2	Primas por Pagar Coaseguro	800.383	
1.1.3	Otras	-	
1,2	PCNG - DCNG		33.359.270
	Prima Cedida No Ganada (PCNG)	37.572.696	
	Descuento de Cesión No Ganado (DCNG)	4.213.426	
1,3	RRC P.P		33.359.270
1,4	RS PP		1.213.511

(c) Activos no efectivos

Conforme a normativa vigente, no se considera activo efectivo: los programas computacionales, compuesta principalmente de licencias de software que se amortizan mensualmente; las marcas comerciales que no se deprecian y el activo por aporte a bomberos.

Activo No Efectivo	Cuenta del Estado Financiero	Activo Inicial \$	Fecha Inicial	Saldo Activo \$	Amortización del Período \$	Plazo de Amortización (meses)
Gastos Organización y Puesta en Marcha		-	-	-	-	-
Programas Computacionales	5.15.12.00	-	28-03-2007	234.375	6	36
Derechos, Marcas, Patentes	5.15.35.00	-	-	-	-	-
Menor Valor de Inversiones		-	-	-	-	-
Reaseguro no proporcional	5.14.12.30	-	-	-	-	-
Otros	5.15.35.00	-	-	2.788.291	6	12
Total Inversiones no Efectivas				3.022.666		

HDI SEGUROS S.A.

Notas a los Estados Financieros
al 31 de diciembre de 2016

(48) Solvencia, continuación

(d) Inventario de inversiones

Indicamos los activos que son representativas de reservas técnicas y patrimonio de riesgo y activos representativos de patrimonio libre, según el siguiente cuadro:

Inventario de inversiones	Saldos Esf	Inv. No represent de R.T. y P.R.	Inv. Represent de R.T. y P.R.	Inversiones que respaldan reserva técnica	Inversiones que repaldan patrimonio de riesgo	Superavit de inversiones
a) Instrumentos emitidos por el estado o banco central	5.051.172	-	5.051.172	5.051.172	-	-
b) Depósitos a plazo o títulos representativos de captaciones emitidos por bancos e instituciones financieras	56.998.934	-	56.998.934	36.329.291	13.910.708	6.758.935
b.1 Depósitos y otros	11.715.397	-	11.715.397	7.794.639	3.920.758	-
b.2 Bonos bancarios	45.283.537	-	45.283.537	28.534.652	9.989.950	6.758.935
c) Letras de crédito emitidas por bancos e instituciones financieras	525.893	-	525.893	525.893	-	-
d) Bonos, pagarés y debentures emitidos por empresas públicas o privadas	10.017.025	-	10.017.025	-	10.017.025	-
dd) Cuotas de fondos de inversión	1.914.498	-	1.914.498	-	1.914.498	-
dd.1 Fondos de inversión mobiliarios	890.270	-	890.270	-	890.270	-
dd.2 Fondos de inversión inmobiliarios	1.024.228	-	1.024.228	-	1.024.228	-
dd.3 Fondos de inversión capital de riesgo	-	-	-	-	-	-
e) Acciones de sociedades anónimas abiertas admitidas.	-	-	-	-	-	-
ee) Acciones de sociedades anónimas inmobiliarias.	444.154	-	444.154	-	444.154	-
f) Crédito a asegurados por prima no vencida y no devengada.(1er.grupo)	105.561.893	4.612.260	100.949.633	87.543.190	11.282.463	2.123.980
g) Sinistros por cobrar a reaseguradores (por siniestros) pagados a asegurados no vencido	29.594.617	1.389.448	28.205.168	24.348.651	996.324	2.860.193
h) Bienes raíces [Número]	6.299.382	-	6.299.383	6.291.836	-	7.547
h.1 Bienes raíces no habitacionales para uso propio o de renta	6.299.382	-	6.299.383	6.291.836	-	7.547
h.2 Bienes raíces no habitacionales entregados en leasing	-	-	-	-	-	-
h.3 Bienes raíces urbanos habitacionales para uso propio o de renta	-	-	-	-	-	-
h.4 Bienes raíces urbanos habitacionales entregados en leasing	-	-	-	-	-	-
i) Crédito no vencido seguro de invalidez y sobrevivencia D.L. N° 3500 y crédito por saldo cuenta individual.(2do.grupo)	-	-	-	-	-	-
ii) Avance a tenedores de pólizas de seguros de vida (2do.grupo)	-	-	-	-	-	-
j) Activos internacionales	1.151.304	-	1.151.304	1.151.304	-	-
k) Crédito a cedentes por prima no vencida y no devengada (1er.grupo)	-	-	-	-	-	-
l) Crédito a cedentes por prima no vencida devengada (1er.grupo)	-	-	-	-	-	-
m) Derivados	-	-	-	-	-	-
n) Mutuos hipotecarios endosables	-	-	-	-	-	-
ñ) Bancos	8.331.633	-	8.331.633	-	-	8.331.633
o) Fondos mutuos representativos	-	-	-	-	-	-
p) Otras inversiones financieras	14.905	14.905	-	-	-	-
q) Crédito de consumo	-	-	-	-	-	-
r) Otras inversiones representativas según D.L. 1092	-	-	-	-	-	-
s) Caja	713.679	713.679	-	-	-	-
t) Muebles y equipos de uso propio	713.974	713.974	-	-	-	-
u) Inversiones depositadas bajo el N°7 del DFL N°251	-	-	-	-	-	-
u.1 AFR	-	-	-	-	-	-
u.2 Fondos de Inversión Privados Nacionales	-	-	-	-	-	-
u.3 Fondos de Inversión Privados Extranjeros	-	-	-	-	-	-
u.4 Otras Inversiones depositadas	-	-	-	-	-	-
v) Otros activos representativos de patrimonio libre	-	-	-	-	-	-
Total	227.333.063	7.444.266	219.888.797	161.241.337	38.565.172	20.082.288

(1) Información a revelar:

Estos activos corresponden a aquellos que han excedido los destinados a cubrir RRC y patrimonio de riesgos, formando parte del superávit de las inversiones.

HDI SEGUROS S.A.

CUADROS TÉCNICOS

1. CUADRO DE MARGEN DE CONTRIBUCIÓN (6.01.01)
2. CUADRO DE COSTOS DE SINIESTRO (6.02)
3. CUADRO DE RESERVAS (6.03)
4. CUADRO DE DATOS (6.04)

HDI SEGUROS S.A.
Cuadros técnicos
al 31 de diciembre de 2016

NOMBRE COMPAÑÍA HDI SEGUROS S.A

6.01.01 CUADRO DE MARGEN DE CONTRIBUCION

CODIGO	NOMBRE CUENTA	TOTAL 99			Sub Total
			36 Seguro de Asistencia	50 Otros Seguros	
6.31.10.00	MARGEN DE CONTRIBUCIÓN	28.350.575	458.484	113.666	27.601.931
					-
6.31.11.00	Prima Retenida	161.000.509	637.447	102.312	104.992.841
6.31.11.10	Prima Directa	232.361.212	664.272	1.799.676	130.622.669
6.31.11.20	Prima Aceptada	-	-	-	-
6.31.11.30	Prima Cedida	71.360.702	26.824	1.697.365	25.629.829
6.31.12.00	Variación de Reservas Técnicas	8.765.146	18.746	(98.641)	3.111.736
6.31.12.10	Variación Reserva de Riesgos en Curso	9.267.064	18.746	4.590	3.589.740
6.31.12.20	Variación Reserva Catastrófica de Terremoto	(704.800)	-	-	(649.427)
6.31.12.30	Variación Reserva Insuficiencia de Prima	75.909	-	(103.231)	171.420
6.31.12.40	Variación Otras Reservas Técnicas	126.971	-	-	-
6.31.13.00	Costo de Sinistros	96.379.340	72.017	15.567	61.515.284
6.31.13.10	Sinistros Directos	115.853.926	88.875	(240.575)	66.699.995
6.31.13.20	Sinistros Cedidos	19.474.585	16.858	(256.141)	5.184.714
6.31.13.30	Sinistros Aceptados	-	-	-	-
6.31.14.00	Resultado de Intermediación	18.028.259	85.595	71.893	14.302.984
6.31.14.10	Comisión Agentes Directos	12.748.424	65.825	137.170	9.711.522
6.31.14.20	Comisiones Corredores	20.583.465	27.814	103.638	11.144.895
6.31.14.30	Comisiones Reaseguro Aceptado	-	-	-	-
6.31.14.40	Comisiones Reaseguro Cedido	15.303.628	8.045	168.915	6.553.428
6.31.15.00	Gastos por Reaseguro No Proporcional	4.396.814	-	-	499.400
6.31.16.00	Deterioro de Seguros	5.080.375	2.605	(173)	(2.038.494)

6.01.02 CUADRO DE COSTO DE ADMINISTRACIÓN

6.31.20.00	COSTO DE ADMINISTRACIÓN	34.697.056	27.032	9.338	9.879.449
					-
6.31.21.00	Costo de Administración Directo	34.697.056	27.032	9.338	9.879.449
6.31.21.10	Remuneración	16.552.592	3.022	3.311	3.762.245
6.31.21.20	Gastos asociados al canal de distribución	-	-	-	-
6.31.21.30	Otros	18.144.464	24.009	6.027	6.117.199
					-
6.31.22.00	Costo de Administración Indirecto	-	-	-	-
6.31.22.10	Remuneración	-	-	-	-
6.31.22.20	Gastos asociados al canal de distribución	-	-	-	-
6.31.22.30	Otros	-	-	-	-

HDI SEGUROS S.A.
Cuadros técnicos
al 31 de diciembre de 2016

NOMBRE COMPAÑÍA HDI SEGUROS S.A

6.01.01 CUADRO DE MARGEN DE CONTRIBUCION

CODIGO	NOMBRE CUENTA	TOTAL 99	Colectivos		Sub Total
			36	50	
			Seguro de Asistencia	Otros Seguros	
6.31.10.00	MARGEN DE CONTRIBUCIÓN	28.350.575	1.640	(1)	430.422
					-
6.31.11.00	Prima Retenida	161.000.509	8.113	(22)	2.449.966
6.31.11.10	Prima Directa	232.361.212	8.431	(45)	3.098.424
6.31.11.20	Prima Aceptada	-	-	-	-
6.31.11.30	Prima Cedida	71.360.702	319	(22)	648.459
6.31.12.00	Variación de Reservas Técnicas	8.765.146	(1.212)	(21)	(102.847)
6.31.12.10	Variación Reserva de Riesgos en Curso	9.267.064	(1.212)	(21)	(112.310)
6.31.12.20	Variación Reserva Catastrófica de Terremoto	(704.800)	-	-	-
6.31.12.30	Variación Reserva Insuficiencia de Prima	75.909	-	-	9.464
6.31.12.40	Variación Otras Reservas Técnicas	126.971	-	-	-
6.31.13.00	Costo de Sinistros	96.379.340	6.497	-	1.936.653
6.31.13.10	Siniestros Directos	115.853.926	6.855	-	2.721.806
6.31.13.20	Siniestros Cedidos	19.474.585	359	-	785.153
6.31.13.30	Siniestros Aceptados	-	-	-	-
6.31.14.00	Resultado de Intermediación	18.028.259	1.114	1	279.883
6.31.14.10	Comisión Agentes Directos	12.748.424	787	-	198.052
6.31.14.20	Comisiones Corredores	20.583.465	422	(5)	244.514
6.31.14.30	Comisiones Reaseguro Aceptado	-	-	-	-
6.31.14.40	Comisiones Reaseguro Cedido	15.303.628	96	(6)	162.684
6.31.15.00	Gastos por Reaseguro No Proporcional	4.396.814	-	-	2.982
6.31.16.00	Deterioro de Seguros	5.080.375	74	(1)	(97.127)

6.01.02 CUADRO DE COSTO DE ADMINISTRACIÓN

6.31.20.00	COSTO DE ADMINISTRACIÓN	34.697.056	667	(29)	595.676
					-
6.31.21.00	Costo de Administración Directo	34.697.056	667	(29)	595.676
6.31.21.10	Remuneración	16.552.592	221	(15)	290.553
6.31.21.20	Gastos asociados al canal de distribución	-	-	-	-
6.31.21.30	Otros	18.144.464	446	(13)	305.124
					-
6.31.22.00	Costo de Administración Indirecto	-	-	-	-
6.31.22.10	Remuneración	-	-	-	-
6.31.22.20	Gastos asociados al canal de distribución	-	-	-	-
6.31.22.30	Otros	-	-	-	-

HDI SEGUROS S.A.
Cuadros técnicos
al 31 de diciembre de 2016

NOMBRE COMPAÑÍA HDI SEGUROS S.A

6.01.01 CUADRO DE MARGEN DE CONTRIBUCION

CODIGO	NOMBRE CUENTA	TOTAL 99	Cartera Hipotecaria		Sub Total
			36	50	
			Seguro de Asistencia	Otros Seguros	
6.31.10.00	MARGEN DE CONTRIBUCIÓN	28.350.575	10	-	(62.287)
6.31.11.00	Prima Retenida	161.000.509	55	-	97.976
6.31.11.10	Prima Directa	232.361.212	55	-	340.111
6.31.11.20	Prima Aceptada	-	-	-	-
6.31.11.30	Prima Cedida	71.360.702	-	-	242.134
6.31.12.00	Variación de Reservas Técnicas	8.765.146	34	-	(16.917)
6.31.12.10	Variación Reserva de Riesgos en Curso	9.267.064	34	-	(16.917)
6.31.12.20	Variación Reserva Catastrófica de Terremoto	(704.800)	-	-	-
6.31.12.30	Variación Reserva Insuficiencia de Prima	75.909	-	-	-
6.31.12.40	Variación Otras Reservas Técnicas	126.971	-	-	-
6.31.13.00	Costo de Siniestros	96.379.340	-	-	19.441
6.31.13.10	Siniestros Directos	115.853.926	-	-	3.216.240
6.31.13.20	Siniestros Cedidos	19.474.585	-	-	3.196.797
6.31.13.30	Siniestros Aceptados	-	-	-	-
6.31.14.00	Resultado de Intermediación	18.028.259	11	-	(9.466)
6.31.14.10	Comisión Agentes Directos	12.748.424	-	-	1.631
6.31.14.20	Comisiones Corredores	20.583.465	11	-	33.257
6.31.14.30	Comisiones Reaseguro Aceptado	-	-	-	-
6.31.14.40	Comisiones Reaseguro Cedido	15.303.628	-	-	44.354
6.31.15.00	Gastos por Reaseguro No Proporcional	4.396.814	-	-	32.207
6.31.16.00	Deterioro de Seguros	5.080.375	-	-	134.998

6.01.02 CUADRO DE COSTO DE ADMINISTRACIÓN

6.31.20.00	COSTO DE ADMINISTRACIÓN	34.697.056	16	-	5.349
6.31.21.00	Costo de Administración Directo	34.697.056	16	-	5.349
6.31.21.10	Remuneración	16.552.592	8	-	615
6.31.21.20	Gastos asociados al canal de distribución	-	-	-	-
6.31.21.30	Otros	18.144.464	7	-	4.733
6.31.22.00	Costo de Administración Indirecto	-	-	-	-
6.31.22.10	Remuneración	-	-	-	-
6.31.22.20	Gastos asociados al canal de distribución	-	-	-	-
6.31.22.30	Otros	-	-	-	-

HDI SEGUROS S.A.
Cuadros técnicos
al 31 de diciembre de 2016

NOMBRE COMPAÑÍA HDI SEGUROS S.A

6.01.01 CUADRO DE MARGEN DE CONTRIBUCION

CODIGO	NOMBRE CUENTA	TOTAL 99	Cartera de Consumo		Sub Total
			36	50	
			Seguro de Asistencia	Otros Seguros	
6.31.10.00	MARGEN DE CONTRIBUCIÓN	28.350.575	(75.823)	-	(2.962.220)
					-
6.31.11.00	Prima Retenida	161.000.509	429	-	7.737.969
6.31.11.10	Prima Directa	232.361.212	447	-	8.290.530
6.31.11.20	Prima Aceptada	-	-	-	-
6.31.11.30	Prima Cedida	71.360.702	18	-	552.561
6.31.12.00	Variación de Reservas Técnicas	8.765.146	2.118	-	34.188
6.31.12.10	Variación Reserva de Riesgos en Curso	9.267.064	2.118	-	34.188
6.31.12.20	Variación Reserva Catastrófica de Terremoto	(704.800)	-	-	-
6.31.12.30	Variación Reserva Insuficiencia de Prima	75.909	-	-	-
6.31.12.40	Variación Otras Reservas Técnicas	126.971	-	-	-
6.31.13.00	Costo de Siniestros	96.379.340	71.451	-	8.905.234
6.31.13.10	Siniestros Directos	115.853.926	71.451	-	8.905.491
6.31.13.20	Siniestros Cedidos	19.474.585	-	-	257
6.31.13.30	Siniestros Aceptados	-	-	-	-
6.31.14.00	Resultado de Intermediación	18.028.259	58	-	1.228.954
6.31.14.10	Comisión Agentes Directos	12.748.424	45	-	827.250
6.31.14.20	Comisiones Corredores	20.583.465	18	-	566.848
6.31.14.30	Comisiones Reaseguro Aceptado	-	-	-	-
6.31.14.40	Comisiones Reaseguro Cedido	15.303.628	5	-	165.142
6.31.15.00	Gastos por Reaseguro No Proporcional	4.396.814	-	-	22.671
6.31.16.00	Deterioro de Seguros	5.080.375	2.625	-	509.142

6.01.02 CUADRO DE COSTO DE ADMINISTRACIÓN

6.31.20.00	COSTO DE ADMINISTRACIÓN	34.697.056	15	-	231.623
					-
6.31.21.00	Costo de Administración Directo	34.697.056	15	-	231.623
6.31.21.10	Remuneración	16.552.592	-	-	7.430
6.31.21.20	Gastos asociados al canal de distribución	-	-	-	-
6.31.21.30	Otros	18.144.464	15	-	224.194
					-
6.31.22.00	Costo de Administración Indirecto	-	-	-	-
6.31.22.10	Remuneración	-	-	-	-
6.31.22.20	Gastos asociados al canal de distribución	-	-	-	-
6.31.22.30	Otros	-	-	-	-

HDI SEGUROS S.A.
Cuadros técnicos
al 31 de diciembre de 2016

NOMBRE COMPAÑÍA HDI SEGUROS S.A

6.01.01 CUADRO DE MARGEN DE CONTRIBUCION

CODIGO	NOMBRE CUENTA	TOTAL 99	Otras Carteras		Sub Total
			36	50	
			Seguro de Asistencia	Otros Seguros	
6.31.10.00	MARGEN DE CONTRIBUCIÓN	28.350.575	206	662.777	671.081
6.31.11.00	Prima Retenida	161.000.509	6.946	707	1.216.080
6.31.11.10	Prima Directa	232.361.212	6.946	707	1.282.487
6.31.11.20	Prima Aceptada	-	-	-	-
6.31.11.30	Prima Cedida	71.360.702	-	-	66.406
6.31.12.00	Variación de Reservas Técnicas	8.765.146	5.205	(78)	908.094
6.31.12.10	Variación Reserva de Riesgos en Curso	9.267.064	5.205	(78)	908.336
6.31.12.20	Variación Reserva Catastrófica de Terremoto	(704.800)	-	-	-
6.31.12.30	Variación Reserva Insuficiencia de Prima	75.909	-	-	(243)
6.31.12.40	Variación Otras Reservas Técnicas	126.971	-	-	-
6.31.13.00	Costo de Siniestros	96.379.340	-	15.350	95.485
6.31.13.10	Siniestros Directos	115.853.926	-	(95.005)	(48.837)
6.31.13.20	Siniestros Cedidos	19.474.585	-	(110.355)	(144.322)
6.31.13.30	Siniestros Aceptados	-	-	-	-
6.31.14.00	Resultado de Intermediación	18.028.259	1.535	(171)	250.922
6.31.14.10	Comisión Agentes Directos	12.748.424	-	-	-
6.31.14.20	Comisiones Corredores	20.583.465	1.535	(171)	268.852
6.31.14.30	Comisiones Reaseguro Aceptado	-	-	-	-
6.31.14.40	Comisiones Reaseguro Cedido	15.303.628	-	-	17.931
6.31.15.00	Gastos por Reaseguro No Proporcional	4.396.814	-	-	5
6.31.16.00	Deterioro de Seguros	5.080.375	-	(677.171)	(709.507)

6.01.02 CUADRO DE COSTO DE ADMINISTRACIÓN

6.31.20.00	COSTO DE ADMINISTRACIÓN	34.697.056	340	1.037	85.645
6.31.21.00	Costo de Administración Directo	34.697.056	340	1.037	85.645
6.31.21.10	Remuneración	16.552.592	182	555	45.779
6.31.21.20	Gastos asociados al canal de distribución	-	-	-	-
6.31.21.30	Otros	18.144.464	158	483	39.865
6.31.22.00	Costo de Administración Indirecto	-	-	-	-
6.31.22.10	Remuneración	-	-	-	-
6.31.22.20	Gastos asociados al canal de distribución	-	-	-	-
6.31.22.30	Otros	-	-	-	-

HDI SEGUROS S.A.
Cuadros técnicos
al 31 de diciembre de 2016

NOMBRE COMPAÑÍA HDI SEGUROS S.A

6.01.01 CUADRO DE MARGEN DE CONTRIBUCION

CODIGO	NOMBRE CUENTA	TOTAL 99	Industria, Infraestructura y Comercio		Sub Total
			36	50	
			Seguro de Asistencia	Otros Seguros	
6.31.10.00	MARGEN DE CONTRIBUCIÓN	28.350.575	(70.087)	940.535	2.671.648
6.31.11.00	Prima Retenida	161.000.509	125.474	465.421	44.505.677
6.31.11.10	Prima Directa	232.361.212	130.676	6.274.378	88.726.991
6.31.11.20	Prima Aceptada	-	-	-	-
6.31.11.30	Prima Cedida	71.360.702	5.202	5.808.957	44.221.313
6.31.12.00	Variación de Reservas Técnicas	8.765.146	(130.855)	48.591	4.830.892
6.31.12.10	Variación Reserva de Riesgos en Curso	9.267.064	(130.855)	640.495	4.864.027
6.31.12.20	Variación Reserva Catastrófica de Terremoto	(704.800)	-	-	55.373
6.31.12.30	Variación Reserva Insuficiencia de Prima	75.909	-	(591.904)	104.732
6.31.12.40	Variación Otras Reservas Técnicas	126.971	-	-	126.971
6.31.13.00	Costo de Siniestros	96.379.340	308.531	6.755	23.907.243
6.31.13.10	Siniestros Directos	115.853.926	338.710	(26.929)	34.359.231
6.31.13.20	Siniestros Cedidos	19.474.585	30.179	(33.684)	10.451.986
6.31.13.30	Siniestros Aceptados	-	-	-	-
6.31.14.00	Resultado de Intermediación	18.028.259	16.806	(537.893)	1.974.982
6.31.14.10	Comisión Agentes Directos	12.748.424	12.786	90.794	2.009.969
6.31.14.20	Comisiones Corredores	20.583.465	5.580	192.795	8.325.099
6.31.14.30	Comisiones Reaseguro Aceptado	-	-	-	-
6.31.14.40	Comisiones Reaseguro Cedido	15.303.628	1.560	821.482	8.360.089
6.31.15.00	Gastos por Reaseguro No Proporcional	4.396.814	-	-	3.839.549
6.31.16.00	Deterioro de Seguros	5.080.375	1.079	7.433	7.281.363

6.01.02 CUADRO DE COSTO DE ADMINISTRACIÓN

6.31.20.00	COSTO DE ADMINISTRACIÓN	34.697.056	5.259	145.770	23.899.319
6.31.21.00	Costo de Administración Directo	34.697.056	5.259	145.770	23.899.319
6.31.21.10	Remuneración	16.552.592	595	76.806	12.445.970
6.31.21.20	Gastos asociados al canal de distribución	-	-	-	-
6.31.21.30	Otros	18.144.464	4.664	68.963	11.453.349
6.31.22.00	Costo de Administración Indirecto	-	-	-	-
6.31.22.10	Remuneración	-	-	-	-
6.31.22.20	Gastos asociados al canal de distribución	-	-	-	-
6.31.22.30	Otros	-	-	-	-

HDI SEGUROS S.A.
Cuadros técnicos
al 31 de diciembre de 2016

NOMBRE COMPAÑÍA HDI SEGUROS S.A

6.02 CUADRO COSTO DE SINIESTRO M\$

CODIGO	NOMBRE CUENTA	TOTAL 99	Individuales						
			1 Incendio	2 Pérdida de Beneficios por Incendio	3 Otros Riesgos Adicionales a Incendio	4 Terremoto y Tsunami	5 Pérdida de Beneficios por Terremoto	6 Otros Riesgos de la Naturaleza	7 Terrorismo
6.25.00.00	Costo de Siniestros	96.379.349	517.896	491.207	118.368	(107.461)	-	24.757	7.815
6.25.01.00	Siniestros Pagados	98.365.250	251.714	482.262	198.182	(24.136)	-	342.127	7.602
6.25.02.00	Variación Reserva de Siniestros	(1.985.901)	266.182	8.945	(79.814)	(83.325)	-	(317.370)	213
6.25.00.00	Costo de Siniestros	96.379.349	517.896	491.207	118.368	(107.461)	-	24.757	7.815
6.25.10.00	Siniestros Pagados	98.365.250	251.714	482.262	198.182	(24.136)	-	342.127	7.602
6.25.11.00	Directos	157.633.830	2.197.169	556.036	498.827	82.805	-	811.835	16.753
6.25.12.00	Cedidos	39.324.222	1.935.866	73.774	282.110	106.941	-	467.460	9.151
6.25.13.00	Aceptados	-	-	-	-	-	-	-	-
6.25.14.00	Recuperos	19.944.358	9.589	-	18.535	-	-	2.248	-
6.25.20.00	Siniestros por Pagar	39.837.826	819.022	9.093	(53.657)	(92.172)	-	(266.636)	5.564
6.25.21.00	Liquidados	11.828.145	969.365	(48.442)	(74.528)	(8.706)	-	(301.252)	(12.018)
6.25.21.10	Directos	35.061.404	2.065.918	46.210	1.379	243.558	-	(102.017)	(8.278)
6.25.21.20	Cedidos	23.233.259	1.096.553	94.652	75.907	252.264	-	199.235	3.740
6.25.21.30	Aceptados	-	-	-	-	-	-	-	-
6.25.22.00	En Proceso de Liquidación	26.776.055	(151.871)	57.371	21.643	(83.356)	-	35.456	17.241
6.25.22.10	Directos	46.264.347	672.743	67.892	50.953	(80.919)	-	84.378	164.903
6.25.22.20	Cedidos	19.488.292	824.614	10.521	29.310	2.437	-	48.922	147.662
6.25.22.30	Aceptados	-	-	-	-	-	-	-	-
6.25.23.00	Ocurridos y No Reportados	1.233.626	1.528	164	(772)	(110)	-	(840)	341
6.25.30.00	Siniestros por Pagar Periodo Anterior	41.823.727	552.840	148	26.157	(8.847)	-	50.734	5.351

HDI SEGUROS S.A.
Cuadros técnicos
al 31 de diciembre de 2016

NOMBRE COMPAÑÍA HDI SEGUROS S.A

6.02 CUADRO COSTO DE SINIESTRO M\$

CODIGO	NOMBRE CUENTA	TOTAL 99	Individuales						
			8	9	10	11	12	13	14
			Robo	Cristales	Daños Físicos Vehículos Motorizados	Casco Marítimo	Casco Aereo	Responsabilidad Civil Hogar y Condominios	Responsabilidad Civil Profesional
6.25.00.00	Costo de Siniestros	96.379.349	389.635	4.498	49.372.639	(6.633)	47.543	(35.792)	328.207
6.25.01.00	Siniestros Pagados	98.365.250	444.012	13.176	48.905.884	8.236	(49.253)	(11.976)	258.314
6.25.02.00	Variación Reserva de Siniestros	(1.985.901)	(54.377)	(8.678)	466.755	(14.869)	96.796	(23.816)	69.893
6.25.00.00	Costo de Siniestros	96.379.349	389.635	4.498	49.372.639	(6.633)	47.543	(35.792)	328.207
6.25.10.00	Siniestros Pagados	98.365.250	444.012	13.176	48.905.884	8.236	(49.253)	(11.976)	258.314
6.25.11.00	Directos	157.633.830	1.036.178	21.683	63.097.008	123.127	133.583	(11.699)	409.133
6.25.12.00	Cedidos	39.324.222	591.477	8.507	2.024.678	114.891	182.836	277	137.847
6.25.13.00	Aceptados	-	-	-	-	-	-	-	-
6.25.14.00	Recuperos	19.944.358	689	-	12.166.446	-	-	-	12.972
6.25.20.00	Siniestros por Pagar	39.837.826	19.886	(5.969)	23.226.830	(12.316)	98.732	14.665	314.343
6.25.21.00	Liquidados	11.828.145	(42.357)	(5.184)	10.871.981	(13.992)	117.636	51.930	(59.352)
6.25.21.10	Directos	35.061.404	39.241	75.382	11.804.667	(11.376)	120.273	52.056	463.825
6.25.21.20	Cedidos	23.233.259	81.598	80.566	932.686	2.616	2.637	126	523.177
6.25.21.30	Aceptados	-	-	-	-	-	-	-	-
6.25.22.00	En Proceso de Liquidación	26.776.055	64.370	(814)	12.484.292	1.668	(18.905)	(37.391)	279.878
6.25.22.10	Directos	46.264.347	171.769	(509)	12.964.004	40.510	54.228	(36.373)	741.548
6.25.22.20	Cedidos	19.488.292	107.399	305	479.712	38.842	73.133	1.018	461.670
6.25.22.30	Aceptados	-	-	-	-	-	-	-	-
6.25.23.00	Ocurridos y No Reportados	1.233.626	(2.127)	29	(129.443)	8	1	126	93.817
6.25.30.00	Siniestros por Pagar Periodo Anterior	41.823.727	74.263	2.709	22.760.075	2.553	1.936	38.481	244.450

HDI SEGUROS S.A.
Cuadros técnicos
al 31 de diciembre de 2016

NOMBRE COMPAÑÍA HDI SEGUROS S.A

6.02 CUADRO COSTO DE SINIESTRO M\$

CODIGO	NOMBRE CUENTA	TOTAL 99	Individuales						
			15	16	17	18	19	20	21
			Responsabilidad Civil Industria, Infraestructura y Comercio	Responsabilidad Civil Vehículos Motorizados	Transporte Terrestre	Trnasporte Marítimo	Trnasporte Aéreo	Equipo Contratista	Todo Riesgo Construcción y Montaje
6.25.00.00	Costo de Siniestros	96.379.349	794.973	5.982.532	134.093	198.152	54.512	338.173	38.822
6.25.01.00	Siniestros Pagados	98.365.250	652.732	6.101.687	185.537	211.055	112.481	415.442	43.517
6.25.02.00	Variación Reserva de Siniestros	(1.985.901)	142.241	(119.155)	(51.444)	(12.903)	(57.969)	(77.269)	(4.695)
6.25.00.00	Costo de Siniestros	96.379.349	794.973	5.982.532	134.093	198.152	54.512	338.173	38.822
6.25.10.00	Siniestros Pagados	98.365.250	652.732	6.101.687	185.537	211.055	112.481	415.442	43.517
6.25.11.00	Directos	157.633.830	1.454.417	6.606.062	684.813	820.001	295.659	962.549	328.579
6.25.12.00	Cedidos	39.324.222	783.448	133.178	495.222	589.680	183.178	545.097	283.947
6.25.13.00	Aceptados	-	-	-	-	-	-	-	-
6.25.14.00	Recuperos	19.944.358	18.237	371.197	4.054	19.266	-	2.010	1.115
6.25.20.00	Siniestros por Pagar	39.837.826	812.205	720.215	(21.581)	(12.903)	(57.969)	5.840	309.699
6.25.21.00	Liquidados	11.828.145	(54.559)	(3.296.081)	(89.080)	(27.483)	(58.520)	(76.158)	297.668
6.25.21.10	Directos	35.061.404	952.231	(1.837.523)	(4.998)	(10.741)	(7.510)	(48.878)	313.550
6.25.21.20	Cedidos	23.233.259	1.006.790	1.458.558	84.082	16.742	51.010	27.280	15.882
6.25.21.30	Aceptados	-	-	-	-	-	-	-	-
6.25.22.00	En Proceso de Liquidación	26.776.055	385.276	4.036.182	67.499	14.580	551	81.996	12.020
6.25.22.10	Directos	46.264.347	1.246.513	4.222.185	204.607	64.573	1.975	190.645	545.587
6.25.22.20	Cedidos	19.488.292	861.237	186.003	137.108	49.993	1.424	108.649	533.567
6.25.22.30	Aceptados	-	-	-	-	-	-	-	-
6.25.23.00	Ocurridos y No Reportados	1.233.626	481.488	(19.886)	-	-	-	2	11
6.25.30.00	Siniestros por Pagar Periodo Anterior	41.823.727	669.964	839.370	29.863	-	-	83.109	314.394

HDI SEGUROS S.A.
Cuadros técnicos
al 31 de diciembre de 2016

NOMBRE COMPAÑÍA HDI SEGUROS S.A

6.02 CUADRO COSTO DE SINIESTRO M\$

CODIGO	NOMBRE CUENTA	TOTAL 99	Individuales						
			22	23	24	25	26	27	28
			Avería Maquinaria	Equipo Electrónico	Garantía	Fidelidad	Seguro Extension y Garantía	Seguro de Credito por Ventas a Plazo	Seguro de Credito a la Exportacion
6.25.00.00	Costo de Siniestros	96.379.349	786	(244)	28.492	24.169	60.651	-	-
6.25.01.00	Siniestros Pagados	98.365.250	(1)	21.458	25.917	(51.069)	60.561	-	-
6.25.02.00	Variación Reserva de Siniestros	(1.985.901)	787	(21.702)	2.575	75.238	90	-	-
6.25.00.00	Costo de Siniestros	96.379.349	786	(244)	28.492	24.169	60.651	-	-
6.25.10.00	Siniestros Pagados	98.365.250	(1)	21.458	25.917	(51.069)	60.561	-	-
6.25.11.00	Directos	157.633.830	(4)	80.993	364.339	(50.320)	60.561	-	-
6.25.12.00	Cedidos	39.324.222	(3)	59.294	338.422	-	-	-	-
6.25.13.00	Aceptados	-	-	-	-	-	-	-	-
6.25.14.00	Recuperos	19.944.358	-	241	-	749	-	-	-
6.25.20.00	Siniestros por Pagar	39.837.826	956	(13.783)	37.544	97.240	4.041	-	-
6.25.21.00	Liquidados	11.828.145	170	(15.703)	38.197	-	(5.756)	-	-
6.25.21.10	Directos	35.061.404	388	2.443	87.489	-	(5.756)	-	-
6.25.21.20	Cedidos	23.233.259	218	18.146	49.292	-	-	-	-
6.25.21.30	Aceptados	-	-	-	-	-	-	-	-
6.25.22.00	En Proceso de Liquidación	26.776.055	889	7.326	(628)	97.235	121	-	-
6.25.22.10	Directos	46.264.347	4.532	28.708	15.245	97.235	121	-	-
6.25.22.20	Cedidos	19.488.292	3.643	21.382	15.873	-	-	-	-
6.25.22.30	Aceptados	-	-	-	-	-	-	-	-
6.25.23.00	Ocurridos y No Reportados	1.233.626	(103)	(5.406)	(25)	5	9.676	-	-
6.25.30.00	Siniestros por Pagar Periodo Anterior	41.823.727	169	7.919	34.969	22.002	3.951	-	-

HDI SEGUROS S.A.
Cuadros técnicos
al 31 de diciembre de 2016

NOMBRE COMPAÑÍA HDI SEGUROS S.A

6.02 CUADRO COSTO DE SINIESTRO M\$

CODIGO	NOMBRE CUENTA	TOTAL 99	Individuales						
			29 Otros Seguros de Credito	30 Salud	31 Accidentes Personales	32 Seguro Obligatorio de Accidentes Personales (SOAP)	33 Seguro Cesantia	34 Seguro de Titulo	35 Seguro Agricola
6.25.00.00	Costo de Siniestros	96.379.349	-	-	94.905	1.973.678	2.000	351	548.972
6.25.01.00	Siniestros Pagados	98.365.250	-	-	38.021	1.284.362	2.014	800	459.847
6.25.02.00	Variación Reserva de Siniestros	(1.985.901)	-	-	56.884	689.316	(14)	(449)	89.125
6.25.00.00	Costo de Siniestros	96.379.349	-	-	94.905	1.973.678	2.000	351	548.972
6.25.10.00	Siniestros Pagados	98.365.250	-	-	38.021	1.284.362	2.014	800	459.847
6.25.11.00	Directos	157.633.830	-	-	47.507	1.285.316	2.014	800	2.228.748
6.25.12.00	Cedidos	39.324.222	-	-	9.486	-	-	-	1.766.860
6.25.13.00	Aceptados	-	-	-	-	-	-	-	-
6.25.14.00	Recuperos	19.944.358	-	-	-	954	-	-	2.041
6.25.20.00	Siniestros por Pagar	39.837.826	-	-	129.625	1.283.903	(14)	(449)	366.100
6.25.21.00	Liquidados	11.828.145	-	-	79.341	191.171	(199)	(16.699)	71.624
6.25.21.10	Directos	35.061.404	-	-	303.400	191.171	(199)	(6.858)	398.610
6.25.21.20	Cedidos	23.233.259	-	-	224.059	-	-	9.841	326.986
6.25.21.30	Aceptados	-	-	-	-	-	-	-	-
6.25.22.00	En Proceso de Liquidación	26.776.055	-	-	46.171	717.368	184	16.250	271.908
6.25.22.10	Directos	46.264.347	-	-	74.869	717.368	184	31.807	1.359.342
6.25.22.20	Cedidos	19.488.292	-	-	28.698	-	-	15.557	1.087.434
6.25.22.30	Aceptados	-	-	-	-	-	-	-	-
6.25.23.00	Ocurridos y No Reportados	1.233.626	-	-	4.113	375.364	1	-	22.568
6.25.30.00	Siniestros por Pagar Periodo Anterior	41.823.727	-	-	72.741	594.587	-	-	276.975

HDI SEGUROS S.A.
Cuadros técnicos
al 31 de diciembre de 2016

NOMBRE COMPAÑÍA HDI SEGUROS S.A

6.02 CUADRO COSTO DE SINIESTRO M\$

CODIGO	NOMBRE CUENTA	TOTAL 99	Individuales		Sub Total
			36 Seguro de Asistencia	50 Otros Seguros	
6.25.00.00	Costo de Siniestros	96.379.349	72.018	15.567	61.515.281
6.25.01.00	Siniestros Pagados	98.365.250	76.360	327.080	60.793.945
6.25.02.00	Variación Reserva de Siniestros	(1.985.901)	(4.342)	(311.513)	721.336
6.25.00.00	Costo de Siniestros	96.379.349	72.018	15.567	61.515.281
6.25.10.00	Siniestros Pagados	98.365.250	76.360	327.080	60.793.945
6.25.11.00	Directos	157.633.830	95.567	2.357.431	86.597.470
6.25.12.00	Cedidos	39.324.222	17.186	2.030.351	13.171.161
6.25.13.00	Aceptados	-	-	-	-
6.25.14.00	Recuperos	19.944.358	2.021	-	12.632.364
6.25.20.00	Siniestros por Pagar	39.837.826	393.414	(298.503)	27.832.965
6.25.21.00	Liquidados	11.828.145	393.189	(384.809)	8.491.394
6.25.21.10	Directos	35.061.404	654.778	(31.664)	15.740.771
6.25.21.20	Cedidos	23.233.259	261.589	353.145	7.249.377
6.25.21.30	Aceptados	-	-	-	-
6.25.22.00	En Proceso de Liquidación	26.776.055	219	74.570	18.499.299
6.25.22.10	Directos	46.264.347	219	2.594.670	26.295.512
6.25.22.20	Cedidos	19.488.292	-	2.520.100	7.796.213
6.25.22.30	Aceptados	-	-	-	-
6.25.23.00	Ocurridos y No Reportados	1.233.626	6	11.736	842.272
6.25.30.00	Siniestros por Pagar Periodo Anterior	41.823.727	397.756	13.010	27.111.629

HDI SEGUROS S.A.
Cuadros técnicos
al 31 de diciembre de 2016

NOMBRE COMPAÑÍA HDI SEGUROS S.A

6.02 CUADRO COSTO DE SINIESTRO M\$

CODIGO	NOMBRE CUENTA	TOTAL 99	Colectivos						
			1	2	3	4	5	6	7
			Incendio	Pérdida de Beneficios por Incendio	Otros Riesgos Adicionales a Incendio	Terremoto y Tsunami	Pérdida de Beneficios por Terremoto	Otros Riesgos de la Naturaleza	Terrorismo
6.25.00.00	Costo de Siniestros	96.379.349	15.101	162	11.139	(9.898)	-	6.352	-
6.25.01.00	Siniestros Pagados	98.365.250	15.184	164	5.679	34	-	7.319	-
6.25.02.00	Variación Reserva de Siniestros	(1.985.901)	(83)	(2)	5.460	(9.932)	-	(967)	-
6.25.00.00	Costo de Siniestros	96.379.349	15.101	162	11.139	(9.898)	-	6.352	-
6.25.10.00	Siniestros Pagados	98.365.250	15.184	164	5.679	34	-	7.319	-
6.25.11.00	Directos	157.633.830	30.535	328	10.288	3.740	-	13.262	-
6.25.12.00	Cedidos	39.324.222	14.905	164	4.609	3.706	-	5.943	-
6.25.13.00	Aceptados	-	-	-	-	-	-	-	-
6.25.14.00	Recuperos	19.944.358	446	-	-	-	-	-	-
6.25.20.00	Siniestros por Pagar	39.837.826	2.215	10	5.944	(19.786)	-	(17.122)	-
6.25.21.00	Liquidados	11.828.145	1.658	15	578	(7.786)	-	(16.592)	-
6.25.21.10	Directos	35.061.404	3.250	25	932	18.195	-	3.419	-
6.25.21.20	Cedidos	23.233.259	1.592	10	354	25.981	-	20.011	-
6.25.21.30	Aceptados	-	-	-	-	-	-	-	-
6.25.22.00	En Proceso de Liquidación	26.776.055	1.298	(2)	5.337	(12.014)	-	(524)	-
6.25.22.10	Directos	46.264.347	2.596	(5)	10.832	(12.916)	-	(1.008)	-
6.25.22.20	Cedidos	19.488.292	1.298	(3)	5.495	(902)	-	(484)	-
6.25.22.30	Aceptados	-	-	-	-	-	-	-	-
6.25.23.00	Ocurridos y No Reportados	1.233.626	(741)	(3)	29	14	-	(6)	-
6.25.30.00	Siniestros por Pagar Periodo Anterior	41.823.727	2.298	12	484	(9.854)	-	(16.155)	-

HDI SEGUROS S.A.
Cuadros técnicos
al 31 de diciembre de 2016

NOMBRE COMPAÑÍA HDI SEGUROS S.A

6.02 CUADRO COSTO DE SINIESTRO M\$

CODIGO	NOMBRE CUENTA	TOTAL 99	Colectivos						
			8	9	10	11	12	13	14
			Robo	Cristales	Daños Físicos Vehículos Motorizados	Casco Marítimo	Casco Aéreo	Responsabilidad Civil Hogar y Condominios	Responsabilidad Civil Profesional
6.25.00.00	Costo de Siniestros	96.379.349	10.505	-	1.754.537	-	-	-	44.795
6.25.01.00	Siniestros Pagados	98.365.250	9.185	-	513.680	-	-	-	43.353
6.25.02.00	Variación Reserva de Siniestros	(1.985.901)	1.320	-	1.240.857	-	-	-	1.442
6.25.00.00	Costo de Siniestros	96.379.349	10.505	-	1.754.537	-	-	-	44.795
6.25.10.00	Siniestros Pagados	98.365.250	9.185	-	513.680	-	-	-	43.353
6.25.11.00	Directos	157.633.830	17.151	-	3.050.520	-	-	-	106.396
6.25.12.00	Cedidos	39.324.222	7.966	-	771.593	-	-	-	63.043
6.25.13.00	Aceptados	-	-	-	-	-	-	-	-
6.25.14.00	Recuperos	19.944.358	-	-	1.765.247	-	-	-	-
6.25.20.00	Siniestros por Pagar	39.837.826	4.057	355	2.048.856	-	-	-	81.007
6.25.21.00	Liquidados	11.828.145	2.798	355	1.658.508	-	-	-	38.891
6.25.21.10	Directos	35.061.404	4.676	355	2.057.186	-	-	-	188.370
6.25.21.20	Cedidos	23.233.259	1.878	-	398.678	-	-	-	149.479
6.25.21.30	Aceptados	-	-	-	-	-	-	-	-
6.25.22.00	En Proceso de Liquidación	26.776.055	1.341	-	391.944	-	-	-	42.116
6.25.22.10	Directos	46.264.347	3.540	-	574.407	-	-	-	196.927
6.25.22.20	Cedidos	19.488.292	2.199	-	182.463	-	-	-	154.811
6.25.22.30	Aceptados	-	-	-	-	-	-	-	-
6.25.23.00	Ocurridos y No Reportados	1.233.626	(82)	-	(1.596)	-	-	-	-
6.25.30.00	Siniestros por Pagar Periodo Anterior	41.823.727	2.737	355	807.999	-	-	-	79.565

HDI SEGUROS S.A.
Cuadros técnicos
al 31 de diciembre de 2016

NOMBRE COMPAÑÍA HDI SEGUROS S.A

6.02 CUADRO COSTO DE SINIESTRO M\$

CODIGO	NOMBRE CUENTA	TOTAL 99	Colectivos						
			15	16	17	18	19	20	21
			Responsabilidad Civil Industria, Infraestructura y Comercio	Responsabilidad Civil Vehículos Motorizados	Transporte Terrestre	Trnasporte Marítimo	Trnasporte Aéreo	Equipo Contratista	Todo Riesgo Construcción y Montaje
6.25.00.00	Costo de Siniestros	96.379.349	2.749	98.977	-	-	-	-	-
6.25.01.00	Siniestros Pagados	98.365.250	(1.545)	(47.112)	-	-	-	-	(2.890)
6.25.02.00	Variación Reserva de Siniestros	(1.985.901)	4.294	146.089	-	-	-	-	2.890
6.25.00.00	Costo de Siniestros	96.379.349	2.749	98.977	-	-	-	-	-
6.25.10.00	Siniestros Pagados	98.365.250	(1.545)	(47.112)	-	-	-	-	(2.890)
6.25.11.00	Directos	157.633.830	663	227.112	-	-	-	-	-
6.25.12.00	Cedidos	39.324.222	2.208	140.073	-	-	-	-	-
6.25.13.00	Aceptados	-	-	-	-	-	-	-	-
6.25.14.00	Recuperos	19.944.358	-	134.151	-	-	-	-	2.890
6.25.20.00	Siniestros por Pagar	39.837.826	14.972	227.364	-	-	-	-	2.890
6.25.21.00	Liquidados	11.828.145	16.438	291.883	-	-	-	-	2.890
6.25.21.10	Directos	35.061.404	16.438	362.048	-	-	-	-	2.890
6.25.21.20	Cedidos	23.233.259	-	70.165	-	-	-	-	-
6.25.21.30	Aceptados	-	-	-	-	-	-	-	-
6.25.22.00	En Proceso de Liquidación	26.776.055	(1.466)	(64.214)	-	-	-	-	-
6.25.22.10	Directos	46.264.347	743	135.742	-	-	-	-	-
6.25.22.20	Cedidos	19.488.292	2.209	199.956	-	-	-	-	-
6.25.22.30	Aceptados	-	-	-	-	-	-	-	-
6.25.23.00	Ocurridos y No Reportados	1.233.626	-	(305)	-	-	-	-	-
6.25.30.00	Siniestros por Pagar Periodo Anterior	41.823.727	10.678	81.275	-	-	-	-	-

HDI SEGUROS S.A.
Cuadros técnicos
al 31 de diciembre de 2016

NOMBRE COMPAÑÍA HDI SEGUROS S.A

6.02 CUADRO COSTO DE SINIESTRO M\$

CODIGO	NOMBRE CUENTA	TOTAL 99	Colectivos						
			22	23	24	25	26	27	28
			Avería Maquinaria	Equipo Electrónico	Garantía	Fidelidad	Seguro Extension y Garantia	Seguro de Credito por Ventas a Plazo	Seguro de Credito a la Exportacion
6.25.00.00	Costo de Siniestros	96.379.349	-	31	-	-	(8.861)	-	-
6.25.01.00	Siniestros Pagados	98.365.250	-	(61)	-	-	(8.848)	-	-
6.25.02.00	Variación Reserva de Siniestros	(1.985.901)	-	92	-	-	(13)	-	-
6.25.00.00	Costo de Siniestros	96.379.349	-	31	-	-	(8.861)	-	-
6.25.10.00	Siniestros Pagados	98.365.250	-	(61)	-	-	(8.848)	-	-
6.25.11.00	Directos	157.633.830	-	128	-	-	(8.848)	-	-
6.25.12.00	Cedidos	39.324.222	-	90	-	-	-	-	-
6.25.13.00	Aceptados	-	-	-	-	-	-	-	-
6.25.14.00	Recuperos	19.944.358	-	99	-	-	-	-	-
6.25.20.00	Siniestros por Pagar	39.837.826	-	99	-	-	1.858	-	-
6.25.21.00	Liquidados	11.828.145	-	108	-	-	1.876	-	-
6.25.21.10	Directos	35.061.404	-	128	-	-	1.876	-	-
6.25.21.20	Cedidos	23.233.259	-	20	-	-	-	-	-
6.25.21.30	Aceptados	-	-	-	-	-	-	-	-
6.25.22.00	En Proceso de Liquidación	26.776.055	-	(2)	-	-	(18)	-	-
6.25.22.10	Directos	46.264.347	-	(7)	-	-	(18)	-	-
6.25.22.20	Cedidos	19.488.292	-	(5)	-	-	-	-	-
6.25.22.30	Aceptados	-	-	-	-	-	-	-	-
6.25.23.00	Ocurridos y No Reportados	1.233.626	-	(7)	-	-	-	-	-
6.25.30.00	Siniestros por Pagar Periodo Anterior	41.823.727	-	7	-	-	1.871	-	-

HDI SEGUROS S.A.
Cuadros técnicos
al 31 de diciembre de 2016

NOMBRE COMPAÑÍA HDI SEGUROS S.A

6.02 CUADRO COSTO DE SINIESTRO M\$

CODIGO	NOMBRE CUENTA	TOTAL 99	Colectivos						
			29	30	31	32	33	34	35
			Otros Seguros de Credito	Salud	Accidentes Personales	Seguro Obligatorio de Accidentes Personales (SOAP)	Seguro Cesantia	Seguro de Titulo	Seguro Agricola
6.25.00.00	Costo de Siniestros	96.379.349	-	-	4.569	-	-	-	-
6.25.01.00	Siniestros Pagados	98.365.250	-	-	(133)	-	-	-	-
6.25.02.00	Variación Reserva de Siniestros	(1.985.901)	-	-	4.702	-	-	-	-
6.25.00.00	Costo de Siniestros	96.379.349	-	-	4.569	-	-	-	-
6.25.10.00	Siniestros Pagados	98.365.250	-	-	(133)	-	-	-	-
6.25.11.00	Directos	157.633.830	-	-	387	-	-	-	-
6.25.12.00	Cedidos	39.324.222	-	-	520	-	-	-	-
6.25.13.00	Aceptados	-	-	-	-	-	-	-	-
6.25.14.00	Recuperos	19.944.358	-	-	-	-	-	-	-
6.25.20.00	Siniestros por Pagar	39.837.826	-	-	4.702	-	-	-	-
6.25.21.00	Liquidados	11.828.145	-	-	(513)	-	-	-	-
6.25.21.10	Directos	35.061.404	-	-	10.394	-	-	-	-
6.25.21.20	Cedidos	23.233.259	-	-	10.907	-	-	-	-
6.25.21.30	Aceptados	-	-	-	-	-	-	-	-
6.25.22.00	En Proceso de Liquidación	26.776.055	-	-	5.197	-	-	-	-
6.25.22.10	Directos	46.264.347	-	-	6.770	-	-	-	-
6.25.22.20	Cedidos	19.488.292	-	-	1.573	-	-	-	-
6.25.22.30	Aceptados	-	-	-	-	-	-	-	-
6.25.23.00	Ocurridos y No Reportados	1.233.626	-	-	18	-	-	-	-
6.25.30.00	Siniestros por Pagar Periodo Anterior	41.823.727	-	-	-	-	-	-	-

HDI SEGUROS S.A.
Cuadros técnicos
al 31 de diciembre de 2016

NOMBRE COMPAÑÍA HDI SEGUROS S.A

6.02 CUADRO COSTO DE SINIESTRO M\$

CODIGO	NOMBRE CUENTA	TOTAL 99	Colectivos		Sub Total
			36 Seguro de Asistencia	50 Otros Seguros	
6.25.00.00	Costo de Siniestros	96.379.349	6.496	-	1.936.654
6.25.01.00	Siniestros Pagados	98.365.250	7.008	-	541.017
6.25.02.00	Variación Reserva de Siniestros	(1.985.901)	(512)	-	1.395.637
6.25.00.00	Costo de Siniestros	96.379.349	6.496	-	1.936.654
6.25.10.00	Siniestros Pagados	98.365.250	7.008	-	541.017
6.25.11.00	Directos	157.633.830	7.374	-	3.459.036
6.25.12.00	Cedidos	39.324.222	366	-	1.015.186
6.25.13.00	Aceptados	-	-	-	-
6.25.14.00	Recuperos	19.944.358	-	-	1.902.833
6.25.20.00	Siniestros por Pagar	39.837.826	5.372	-	2.362.793
6.25.21.00	Liquidados	11.828.145	5.355	-	1.996.462
6.25.21.10	Directos	35.061.404	36.533	-	2.706.715
6.25.21.20	Cedidos	23.233.259	31.178	-	710.253
6.25.21.30	Aceptados	-	-	-	-
6.25.22.00	En Proceso de Liquidación	26.776.055	17	-	369.010
6.25.22.10	Directos	46.264.347	17	-	917.620
6.25.22.20	Cedidos	19.488.292	-	-	548.610
6.25.22.30	Aceptados	-	-	-	-
6.25.23.00	Ocurridos y No Reportados	1.233.626	-	-	(2.679)
6.25.30.00	Siniestros por Pagar Periodo Anterior	41.823.727	5.884	-	967.156

HDI SEGUROS S.A.
Cuadros técnicos
al 31 de diciembre de 2016

NOMBRE COMPAÑÍA HDI SEGUROS S.A

6.02 CUADRO COSTO DE SINIESTRO M\$

CODIGO	NOMBRE CUENTA	TOTAL 99	Cartera Hipotecaria						
			1	2	3	4	5	6	7
			Incendio	Pérdida de Beneficios por Incendio	Otros Riesgos Adicionales a Incendio	Terremoto y Tsunami	Pérdida de Beneficios por Terremoto	Otros Riesgos de la Naturaleza	Terrorismo
6.25.00.00	Costo de Siniestros	96.379.349	(65.008)	-	1.287	(75.768)	-	3.828	(241)
6.25.01.00	Siniestros Pagados	98.365.250	(931.865)	-	1.363	(223.374)	-	(34.285)	693
6.25.02.00	Variación Reserva de Siniestros	(1.985.901)	866.857	-	(76)	147.606	-	38.113	(934)
6.25.00.00	Costo de Siniestros	96.379.349	(65.008)	-	1.287	(75.768)	-	3.828	(241)
6.25.10.00	Siniestros Pagados	98.365.250	(931.865)	-	1.363	(223.374)	-	(34.285)	693
6.25.11.00	Directos	157.633.830	544.549	-	10.341	27.174	-	(46.931)	1.780
6.25.12.00	Cedidos	39.324.222	1.471.848	-	6.579	250.548	-	(12.774)	1.087
6.25.13.00	Aceptados	-	-	-	-	-	-	-	-
6.25.14.00	Recuperos	19.944.358	4.566	-	2.399	-	-	128	-
6.25.20.00	Siniestros por Pagar	39.837.826	904.668	-	1.314	150.422	-	64.531	(934)
6.25.21.00	Liquidados	11.828.145	1.375.020	-	1.101	158.074	-	72.850	(977)
6.25.21.10	Directos	35.061.404	1.655.293	-	4.629	175.831	-	76.587	12
6.25.21.20	Cedidos	23.233.259	280.273	-	3.528	17.757	-	3.737	989
6.25.21.30	Aceptados	-	-	-	-	-	-	-	-
6.25.22.00	En Proceso de Liquidación	26.776.055	(472.695)	-	213	(7.652)	-	(8.428)	(6)
6.25.22.10	Directos	46.264.347	188.606	-	652	3.477	-	(10.950)	17.525
6.25.22.20	Cedidos	19.488.292	661.301	-	439	11.129	-	(2.522)	17.531
6.25.22.30	Aceptados	-	-	-	-	-	-	-	-
6.25.23.00	Ocurridos y No Reportados	1.233.626	2.343	-	-	-	-	109	49
6.25.30.00	Siniestros por Pagar Periodo Anterior	41.823.727	37.811	-	1.390	2.816	-	26.418	-

HDI SEGUROS S.A.
Cuadros técnicos
al 31 de diciembre de 2016

NOMBRE COMPAÑÍA HDI SEGUROS S.A

6.02 CUADRO COSTO DE SINIESTRO M\$

CODIGO	NOMBRE CUENTA	TOTAL 99	Cartera Hipotecaria						
			8	9	10	11	12	13	14
			Robo	Cristales	Daños Físicos Vehículos Motorizados	Casco Marítimo	Casco Aereo	Responsabilidad Civil Hogar y Condominios	Responsabilidad Civil Profesional
6.25.00.00	Costo de Siniestros	96.379.349	(23.506)	(691)	(6)	-	-	-	-
6.25.01.00	Siniestros Pagados	98.365.250	(45.909)	(1.186)	(6)	-	-	-	-
6.25.02.00	Variación Reserva de Siniestros	(1.985.901)	22.403	495	-	-	-	-	-
6.25.00.00	Costo de Siniestros	96.379.349	(23.506)	(691)	(6)	-	-	-	-
6.25.10.00	Siniestros Pagados	98.365.250	(45.909)	(1.186)	(6)	-	-	-	-
6.25.11.00	Directos	157.633.830	93.426	-	25	-	-	-	-
6.25.12.00	Cedidos	39.324.222	139.144	1.186	31	-	-	-	-
6.25.13.00	Aceptados	-	-	-	-	-	-	-	-
6.25.14.00	Recuperos	19.944.358	191	-	-	-	-	-	-
6.25.20.00	Siniestros por Pagar	39.837.826	22.923	495	-	-	-	-	-
6.25.21.00	Liquidados	11.828.145	34.459	541	2	-	-	-	-
6.25.21.10	Directos	35.061.404	47.411	541	2	-	-	-	-
6.25.21.20	Cedidos	23.233.259	12.952	-	-	-	-	-	-
6.25.21.30	Aceptados	-	-	-	-	-	-	-	-
6.25.22.00	En Proceso de Liquidación	26.776.055	(11.536)	(46)	(2)	-	-	-	-
6.25.22.10	Directos	46.264.347	27.735	-	5	-	-	-	-
6.25.22.20	Cedidos	19.488.292	39.271	46	7	-	-	-	-
6.25.22.30	Aceptados	-	-	-	-	-	-	-	-
6.25.23.00	Ocurridos y No Reportados	1.233.626	-	-	-	-	-	-	-
6.25.30.00	Siniestros por Pagar Periodo Anterior	41.823.727	520	-	-	-	-	-	-

HDI SEGUROS S.A.
Cuadros técnicos
al 31 de diciembre de 2016

NOMBRE COMPAÑÍA HDI SEGUROS S.A

6.02 CUADRO COSTO DE SINIESTRO M\$

CODIGO	NOMBRE CUENTA	TOTAL 99	Cartera Hipotecaria						
			15	16	17	18	19	20	21
			Responsabilidad Civil Industria, Infraestructura y Comercio	Responsabilidad Civil Vehículos Motorizados	Transporte Terrestre	Trnasporte Marítimo	Trnasporte Aéreo	Equipo Contratista	Todo Riesgo Construcción y Montaje
6.25.00.00	Costo de Siniestros	96.379.349	-	-	-	-	-	-	179.546
6.25.01.00	Siniestros Pagados	98.365.250	(306)	-	-	-	-	-	242.643
6.25.02.00	Variación Reserva de Siniestros	(1.985.901)	306	-	-	-	-	-	(63.097)
6.25.00.00	Costo de Siniestros	96.379.349	-	-	-	-	-	-	179.546
6.25.10.00	Siniestros Pagados	98.365.250	(306)	-	-	-	-	-	242.643
6.25.11.00	Directos	157.633.830	-	-	-	-	-	-	2.249.172
6.25.12.00	Cedidos	39.324.222	-	-	-	-	-	-	2.006.529
6.25.13.00	Aceptados	-	-	-	-	-	-	-	-
6.25.14.00	Recuperos	19.944.358	306	-	-	-	-	-	-
6.25.20.00	Siniestros por Pagar	39.837.826	306	-	-	-	-	-	(63.097)
6.25.21.00	Liquidados	11.828.145	306	-	-	-	-	-	(27.247)
6.25.21.10	Directos	35.061.404	306	-	-	-	-	-	(27.247)
6.25.21.20	Cedidos	23.233.259	-	-	-	-	-	-	-
6.25.21.30	Aceptados	-	-	-	-	-	-	-	-
6.25.22.00	En Proceso de Liquidación	26.776.055	-	-	-	-	-	-	(35.850)
6.25.22.10	Directos	46.264.347	-	-	-	-	-	-	3.734.628
6.25.22.20	Cedidos	19.488.292	-	-	-	-	-	-	3.770.478
6.25.22.30	Aceptados	-	-	-	-	-	-	-	-
6.25.23.00	Ocurridos y No Reportados	1.233.626	-	-	-	-	-	-	-
6.25.30.00	Siniestros por Pagar Periodo Anterior	41.823.727	-	-	-	-	-	-	-

HDI SEGUROS S.A.
Cuadros técnicos
al 31 de diciembre de 2016

NOMBRE COMPAÑÍA HDI SEGUROS S.A

6.02 CUADRO COSTO DE SINIESTRO M\$

CODIGO	NOMBRE CUENTA	TOTAL 99	Cartera Hipotecaria						
			22	23	24	25	26	27	28
			Avería Maquinaria	Equipo Electrónico	Garantía	Fidelidad	Seguro Extension y Garantia	Seguro de Credito por Ventas a Plazo	Seguro de Credito a la Exportacion
6.25.00.00	Costo de Siniestros	96.379.349	-	-	-	-	-	-	-
6.25.01.00	Siniestros Pagados	98.365.250	-	(39)	-	-	-	-	-
6.25.02.00	Variación Reserva de Siniestros	(1.985.901)	-	39	-	-	-	-	-
6.25.00.00	Costo de Siniestros	96.379.349	-	-	-	-	-	-	-
6.25.10.00	Siniestros Pagados	98.365.250	-	(39)	-	-	-	-	-
6.25.11.00	Directos	157.633.830	-	-	-	-	-	-	-
6.25.12.00	Cedidos	39.324.222	-	-	-	-	-	-	-
6.25.13.00	Aceptados	-	-	-	-	-	-	-	-
6.25.14.00	Recuperos	19.944.358	-	39	-	-	-	-	-
6.25.20.00	Siniestros por Pagar	39.837.826	-	39	-	-	-	-	-
6.25.21.00	Liquidados	11.828.145	-	39	-	-	-	-	-
6.25.21.10	Directos	35.061.404	-	39	-	-	-	-	-
6.25.21.20	Cedidos	23.233.259	-	-	-	-	-	-	-
6.25.21.30	Aceptados	-	-	-	-	-	-	-	-
6.25.22.00	En Proceso de Liquidación	26.776.055	-	-	-	-	-	-	-
6.25.22.10	Directos	46.264.347	-	-	-	-	-	-	-
6.25.22.20	Cedidos	19.488.292	-	-	-	-	-	-	-
6.25.22.30	Aceptados	-	-	-	-	-	-	-	-
6.25.23.00	Ocurridos y No Reportados	1.233.626	-	-	-	-	-	-	-
6.25.30.00	Siniestros por Pagar Periodo Anterior	41.823.727	-	-	-	-	-	-	-

HDI SEGUROS S.A.
Cuadros técnicos
al 31 de diciembre de 2016

NOMBRE COMPAÑÍA HDI SEGUROS S.A

6.02 CUADRO COSTO DE SINIESTRO M\$

CODIGO	NOMBRE CUENTA	TOTAL 99	Cartera Hipotecaria						
			29	30	31	32	33	34	35
			Otros Seguros de Credito	Salud	Accidentes Personales	Seguro Obligatorio de Accidentes Personales (SOAP)	Seguro Cesantia	Seguro de Titulo	Seguro Agricola
6.25.00.00	Costo de Siniestros	96.379.349	-	-	-	-	-	-	-
6.25.01.00	Siniestros Pagados	98.365.250	-	-	-	-	-	-	-
6.25.02.00	Variación Reserva de Siniestros	(1.985.901)	-	-	-	-	-	-	-
6.25.00.00	Costo de Siniestros	96.379.349	-	-	-	-	-	-	-
6.25.10.00	Siniestros Pagados	98.365.250	-	-	-	-	-	-	-
6.25.11.00	Directos	157.633.830	-	-	-	-	-	-	-
6.25.12.00	Cedidos	39.324.222	-	-	-	-	-	-	-
6.25.13.00	Aceptados	-	-	-	-	-	-	-	-
6.25.14.00	Recuperos	19.944.358	-	-	-	-	-	-	-
6.25.20.00	Siniestros por Pagar	39.837.826	-	-	-	-	-	-	-
6.25.21.00	Liquidados	11.828.145	-	-	-	-	-	-	-
6.25.21.10	Directos	35.061.404	-	-	-	-	-	-	-
6.25.21.20	Cedidos	23.233.259	-	-	-	-	-	-	-
6.25.21.30	Aceptados	-	-	-	-	-	-	-	-
6.25.22.00	En Proceso de Liquidación	26.776.055	-	-	-	-	-	-	-
6.25.22.10	Directos	46.264.347	-	-	-	-	-	-	-
6.25.22.20	Cedidos	19.488.292	-	-	-	-	-	-	-
6.25.22.30	Aceptados	-	-	-	-	-	-	-	-
6.25.23.00	Ocurridos y No Reportados	1.233.626	-	-	-	-	-	-	-
6.25.30.00	Siniestros por Pagar Periodo Anterior	41.823.727	-	-	-	-	-	-	-

HDI SEGUROS S.A.
Cuadros técnicos
al 31 de diciembre de 2016

NOMBRE COMPAÑÍA HDI SEGUROS S.A

6.02 CUADRO COSTO DE SINIESTRO M\$

CODIGO	NOMBRE CUENTA	TOTAL 99	Cartera Hipotecaria		Sub Total
			36	50	
			Seguro de Asistencia	Otros Seguros	
6.25.00.00	Costo de Siniestros	96.379.349	-	-	19.441
6.25.01.00	Siniestros Pagados	98.365.250	(1.155)	-	(993.426)
6.25.02.00	Variación Reserva de Siniestros	(1.985.901)	1.155	-	1.012.867
6.25.00.00	Costo de Siniestros	96.379.349	-	-	19.441
6.25.10.00	Siniestros Pagados	98.365.250	(1.155)	-	(993.426)
6.25.11.00	Directos	157.633.830	-	-	2.879.536
6.25.12.00	Cedidos	39.324.222	-	-	3.864.178
6.25.13.00	Aceptados	-	-	-	-
6.25.14.00	Recuperos	19.944.358	1.155	-	8.784
6.25.20.00	Siniestros por Pagar	39.837.826	1.155	-	1.081.822
6.25.21.00	Liquidados	11.828.145	1.155	-	1.615.323
6.25.21.10	Directos	35.061.404	1.155	-	1.934.559
6.25.21.20	Cedidos	23.233.259	-	-	319.236
6.25.21.30	Aceptados	-	-	-	-
6.25.22.00	En Proceso de Liquidación	26.776.055	-	-	(536.002)
6.25.22.10	Directos	46.264.347	-	-	3.961.678
6.25.22.20	Cedidos	19.488.292	-	-	4.497.680
6.25.22.30	Aceptados	-	-	-	-
6.25.23.00	Ocurridos y No Reportados	1.233.626	-	-	2.501
6.25.30.00	Siniestros por Pagar Periodo Anterior	41.823.727	-	-	68.955

HDI SEGUROS S.A.
Cuadros técnicos
al 31 de diciembre de 2016

NOMBRE COMPAÑÍA HDI SEGUROS S.A

6.02 CUADRO COSTO DE SINIESTRO M\$

CODIGO	NOMBRE CUENTA	TOTAL 99	Cartera de Consumo						
			1	2	3	4	5	6	7
			Incendio	Pérdida de Beneficios por Incendio	Otros Riesgos Adicionales a Incendio	Terremoto y Tsunami	Pérdida de Beneficios por Terremoto	Otros Riesgos de la Naturaleza	Terrorismo
6.25.00.00	Costo de Siniestros	96.379.349	-	-	-	-	-	-	-
6.25.01.00	Siniestros Pagados	98.365.250	-	-	-	-	-	-	-
6.25.02.00	Variación Reserva de Siniestros	(1.985.901)	-	-	-	-	-	-	-
6.25.00.00	Costo de Siniestros	96.379.349	-	-	-	-	-	-	-
6.25.10.00	Siniestros Pagados	98.365.250	-	-	-	-	-	-	-
6.25.11.00	Directos	157.633.830	-	-	-	-	-	-	-
6.25.12.00	Cedidos	39.324.222	-	-	-	-	-	-	-
6.25.13.00	Aceptados	-	-	-	-	-	-	-	-
6.25.14.00	Recuperos	19.944.358	-	-	-	-	-	-	-
6.25.20.00	Siniestros por Pagar	39.837.826	-	-	-	-	-	-	-
6.25.21.00	Liquidados	11.828.145	-	-	-	-	-	-	-
6.25.21.10	Directos	35.061.404	-	-	-	-	-	-	-
6.25.21.20	Cedidos	23.233.259	-	-	-	-	-	-	-
6.25.21.30	Aceptados	-	-	-	-	-	-	-	-
6.25.22.00	En Proceso de Liquidación	26.776.055	-	-	-	-	-	-	-
6.25.22.10	Directos	46.264.347	-	-	-	-	-	-	-
6.25.22.20	Cedidos	19.488.292	-	-	-	-	-	-	-
6.25.22.30	Aceptados	-	-	-	-	-	-	-	-
6.25.23.00	Ocurridos y No Reportados	1.233.626	-	-	-	-	-	-	-
6.25.30.00	Siniestros por Pagar Periodo Anterior	41.823.727	-	-	-	-	-	-	-

HDI SEGUROS S.A.
Cuadros técnicos
al 31 de diciembre de 2016

NOMBRE COMPAÑÍA HDI SEGUROS S.A

6.02 CUADRO COSTO DE SINIESTRO M\$

CODIGO	NOMBRE CUENTA	TOTAL 99	Cartera de Consumo						
			8	9	10	11	12	13	14
			Robo	Cristales	Daños Físicos Vehículos Motorizados	Casco Marítimo	Casco Aereo	Responsabili- dad Civil Hogar y Condominios	Responsabili- dad Civil Profesional
6.25.00.00	Costo de Siniestros	96.379.349	-	-	8.430.961	-	-	-	-
6.25.01.00	Siniestros Pagados	98.365.250	-	-	6.383.704	-	-	-	-
6.25.02.00	Variación Reserva de Siniestros	(1.985.901)	-	-	2.047.257	-	-	-	-
6.25.00.00	Costo de Siniestros	96.379.349	-	-	8.430.961	-	-	-	-
6.25.10.00	Siniestros Pagados	98.365.250	-	-	6.383.704	-	-	-	-
6.25.11.00	Directos	157.633.830	-	-	7.260.330	-	-	-	-
6.25.12.00	Cedidos	39.324.222	-	-	-	-	-	-	-
6.25.13.00	Aceptados	-	-	-	-	-	-	-	-
6.25.14.00	Recuperos	19.944.358	-	-	876.626	-	-	-	-
6.25.20.00	Siniestros por Pagar	39.837.826	-	-	5.540.739	-	-	-	-
6.25.21.00	Liquidados	11.828.145	-	-	4.026.236	-	-	-	-
6.25.21.10	Directos	35.061.404	-	-	4.026.236	-	-	-	-
6.25.21.20	Cedidos	23.233.259	-	-	-	-	-	-	-
6.25.21.30	Aceptados	-	-	-	-	-	-	-	-
6.25.22.00	En Proceso de Liquidación	26.776.055	-	-	1.514.503	-	-	-	-
6.25.22.10	Directos	46.264.347	-	-	1.514.503	-	-	-	-
6.25.22.20	Cedidos	19.488.292	-	-	-	-	-	-	-
6.25.22.30	Aceptados	-	-	-	-	-	-	-	-
6.25.23.00	Ocurridos y No Reportados	1.233.626	-	-	-	-	-	-	-
6.25.30.00	Siniestros por Pagar Periodo Anterior	41.823.727	-	-	3.493.482	-	-	-	-

HDI SEGUROS S.A.
Cuadros técnicos
al 31 de diciembre de 2016

NOMBRE COMPAÑÍA HDI SEGUROS S.A

6.02 CUADRO COSTO DE SINIESTRO M\$

CODIGO	NOMBRE CUENTA	TOTAL 99	Cartera de Consumo						
			15	16	17	18	19	20	21
			Responsabilidad Civil Industria, Infraestructura y Comercio	Responsabilidad Civil Vehículos Motorizados	Transporte Terrestre	Trnasporte Marítimo	Trnasporte Aéreo	Equipo Contratista	Todo Riesgo Construcción y Montaje
6.25.00.00	Costo de Siniestros	96.379.349	-	402.823	-	-	-	-	-
6.25.01.00	Siniestros Pagados	98.365.250	-	173.606	-	-	-	-	-
6.25.02.00	Variación Reserva de Siniestros	(1.985.901)	-	229.217	-	-	-	-	-
6.25.00.00	Costo de Siniestros	96.379.349	-	402.823	-	-	-	-	-
6.25.10.00	Siniestros Pagados	98.365.250	-	173.606	-	-	-	-	-
6.25.11.00	Directos	157.633.830	-	178.972	-	-	-	-	-
6.25.12.00	Cedidos	39.324.222	-	-	-	-	-	-	-
6.25.13.00	Aceptados	-	-	-	-	-	-	-	-
6.25.14.00	Recuperos	19.944.358	-	5.366	-	-	-	-	-
6.25.20.00	Siniestros por Pagar	39.837.826	-	252.842	-	-	-	-	-
6.25.21.00	Liquidados	11.828.145	-	136.027	-	-	-	-	-
6.25.21.10	Directos	35.061.404	-	172.609	-	-	-	-	-
6.25.21.20	Cedidos	23.233.259	-	36.582	-	-	-	-	-
6.25.21.30	Aceptados	-	-	-	-	-	-	-	-
6.25.22.00	En Proceso de Liquidación	26.776.055	-	116.815	-	-	-	-	-
6.25.22.10	Directos	46.264.347	-	116.815	-	-	-	-	-
6.25.22.20	Cedidos	19.488.292	-	-	-	-	-	-	-
6.25.22.30	Aceptados	-	-	-	-	-	-	-	-
6.25.23.00	Ocurridos y No Reportados	1.233.626	-	-	-	-	-	-	-
6.25.30.00	Siniestros por Pagar Periodo Anterior	41.823.727	-	23.625	-	-	-	-	-

HDI SEGUROS S.A.
Cuadros técnicos
al 31 de diciembre de 2016

NOMBRE COMPAÑÍA HDI SEGUROS S.A

6.02 CUADRO COSTO DE SINIESTRO M\$

CODIGO	NOMBRE CUENTA	TOTAL 99	Cartera de Consumo						
			22	23	24	25	26	27	28
			Avería Maquinaria	Equipo Electrónico	Garantía	Fidelidad	Seguro Extension y Garantia	Seguro de Credito por Ventas a Plazo	Seguro de Credito a la Exportacion
6.25.00.00	Costo de Siniestros	96.379.349	-	-	-	-	-	-	-
6.25.01.00	Siniestros Pagados	98.365.250	-	-	-	-	-	-	-
6.25.02.00	Variación Reserva de Siniestros	(1.985.901)	-	-	-	-	-	-	-
6.25.00.00	Costo de Siniestros	96.379.349	-	-	-	-	-	-	-
6.25.10.00	Siniestros Pagados	98.365.250	-	-	-	-	-	-	-
6.25.11.00	Directos	157.633.830	-	-	-	-	-	-	-
6.25.12.00	Cedidos	39.324.222	-	-	-	-	-	-	-
6.25.13.00	Aceptados	-	-	-	-	-	-	-	-
6.25.14.00	Recuperos	19.944.358	-	-	-	-	-	-	-
6.25.20.00	Siniestros por Pagar	39.837.826	-	-	-	-	-	-	-
6.25.21.00	Liquidados	11.828.145	-	-	-	-	-	-	-
6.25.21.10	Directos	35.061.404	-	-	-	-	-	-	-
6.25.21.20	Cedidos	23.233.259	-	-	-	-	-	-	-
6.25.21.30	Aceptados	-	-	-	-	-	-	-	-
6.25.22.00	En Proceso de Liquidación	26.776.055	-	-	-	-	-	-	-
6.25.22.10	Directos	46.264.347	-	-	-	-	-	-	-
6.25.22.20	Cedidos	19.488.292	-	-	-	-	-	-	-
6.25.22.30	Aceptados	-	-	-	-	-	-	-	-
6.25.23.00	Ocurridos y No Reportados	1.233.626	-	-	-	-	-	-	-
6.25.30.00	Siniestros por Pagar Periodo Anterior	41.823.727	-	-	-	-	-	-	-

HDI SEGUROS S.A.
Cuadros técnicos
al 31 de diciembre de 2016

NOMBRE COMPAÑÍA HDI SEGUROS S.A

6.02 CUADRO COSTO DE SINIESTRO M\$

CODIGO	NOMBRE CUENTA	TOTAL 99	Cartera de Consumo						
			29	30	31	32	33	34	35
			Otros Seguros de Credito	Salud	Accidentes Personales	Seguro Obligatorio de Accidentes Personales (SOAP)	Seguro Cesantia	Seguro de Titulo	Seguro Agricola
6.25.00.00	Costo de Siniestros	96.379.349	-	-	-	-	-	-	-
6.25.01.00	Siniestros Pagados	98.365.250	-	-	653	-	-	-	-
6.25.02.00	Variación Reserva de Siniestros	(1.985.901)	-	-	(653)	-	-	-	-
6.25.00.00	Costo de Siniestros	96.379.349	-	-	-	-	-	-	-
6.25.10.00	Siniestros Pagados	98.365.250	-	-	653	-	-	-	-
6.25.11.00	Directos	157.633.830	-	-	653	-	-	-	-
6.25.12.00	Cedidos	39.324.222	-	-	-	-	-	-	-
6.25.13.00	Aceptados	-	-	-	-	-	-	-	-
6.25.14.00	Recuperos	19.944.358	-	-	-	-	-	-	-
6.25.20.00	Siniestros por Pagar	39.837.826	-	-	(653)	-	320	-	-
6.25.21.00	Liquidados	11.828.145	-	-	(9.619)	-	320	-	-
6.25.21.10	Directos	35.061.404	-	-	(9.619)	-	320	-	-
6.25.21.20	Cedidos	23.233.259	-	-	-	-	-	-	-
6.25.21.30	Aceptados	-	-	-	-	-	-	-	-
6.25.22.00	En Proceso de Liquidación	26.776.055	-	-	8.966	-	-	-	-
6.25.22.10	Directos	46.264.347	-	-	8.966	-	-	-	-
6.25.22.20	Cedidos	19.488.292	-	-	-	-	-	-	-
6.25.22.30	Aceptados	-	-	-	-	-	-	-	-
6.25.23.00	Ocurridos y No Reportados	1.233.626	-	-	-	-	-	-	-
6.25.30.00	Siniestros por Pagar Periodo Anterior	41.823.727	-	-	-	-	320	-	-

HDI SEGUROS S.A.
Cuadros técnicos
al 31 de diciembre de 2016

NOMBRE COMPAÑÍA HDI SEGUROS S.A

6.02 CUADRO COSTO DE SINIESTRO M\$

CODIGO	NOMBRE CUENTA	TOTAL 99	Cartera de Consumo		Sub Total
			36	50	
			Seguro de Asistencia	Otros Seguros	
6.25.00.00	Costo de Siniestros	96.379.349	71.451	-	8.905.235
6.25.01.00	Siniestros Pagados	98.365.250	306	-	6.558.269
6.25.02.00	Variación Reserva de Siniestros	(1.985.901)	71.145	-	2.346.966

6.25.00.00	Costo de Siniestros	96.379.349	71.451	-	8.905.235
6.25.10.00	Siniestros Pagados	98.365.250	306	-	6.558.269
6.25.11.00	Directos	157.633.830	306	-	7.440.261
6.25.12.00	Cedidos	39.324.222	-	-	-
6.25.13.00	Aceptados	-	-	-	-
6.25.14.00	Recuperos	19.944.358	-	-	881.992
6.25.20.00	Siniestros por Pagar	39.837.826	80.716	-	5.873.964
6.25.21.00	Liquidados	11.828.145	80.715	-	4.233.679
6.25.21.10	Directos	35.061.404	80.715	-	4.270.261
6.25.21.20	Cedidos	23.233.259	-	-	36.582
6.25.21.30	Aceptados	-	-	-	-
6.25.22.00	En Proceso de Liquidación	26.776.055	1	-	1.640.285
6.25.22.10	Directos	46.264.347	1	-	1.640.285
6.25.22.20	Cedidos	19.488.292	-	-	-
6.25.22.30	Aceptados	-	-	-	-
6.25.23.00	Ocurridos y No Reportados	1.233.626	-	-	-
6.25.30.00	Siniestros por Pagar Periodo Anterior	41.823.727	9.571	-	3.526.998

HDI SEGUROS S.A.
Cuadros técnicos
al 31 de diciembre de 2016

NOMBRE COMPAÑÍA HDI SEGUROS S.A

6.02 CUADRO COSTO DE SINIESTRO M\$

CODIGO	NOMBRE CUENTA	TOTAL 99	Otras Carteras						
			1	2	3	4	5	6	7
			Incendio	Pérdida de Beneficios por Incendio	Otros Riesgos Adicionales a Incendio	Terremoto y Tsunami	Pérdida de Beneficios por Terremoto	Otros Riesgos de la Naturaleza	Terrorismo
6.25.00.00	Costo de Siniestros	96.379.349	(1.128)	(3)	(883)	34.224	-	464	(2)
6.25.01.00	Siniestros Pagados	98.365.250	(149)	-	(11)	(434)	-	195	-
6.25.02.00	Variación Reserva de Siniestros	(1.985.901)	(979)	(3)	(872)	34.658	-	269	(2)
6.25.00.00	Costo de Siniestros	96.379.349	(1.128)	(3)	(883)	34.224	-	464	(2)
6.25.10.00	Siniestros Pagados	98.365.250	(149)	-	(11)	(434)	-	195	-
6.25.11.00	Directos	157.633.830	(149)	-	(11)	-	-	195	-
6.25.12.00	Cedidos	39.324.222	-	-	-	434	-	-	-
6.25.13.00	Aceptados	-	-	-	-	-	-	-	-
6.25.14.00	Recuperos	19.944.358	-	-	-	-	-	-	-
6.25.20.00	Siniestros por Pagar	39.837.826	8.301	6	163	34.658	-	946	-
6.25.21.00	Liquidados	11.828.145	9.430	10	1.046	389	-	692	2
6.25.21.10	Directos	35.061.404	9.430	10	1.046	-	-	692	2
6.25.21.20	Cedidos	23.233.259	-	-	-	(389)	-	-	-
6.25.21.30	Aceptados	-	-	-	-	-	-	-	-
6.25.22.00	En Proceso de Liquidación	26.776.055	1.317	-	-	34.266	-	-	-
6.25.22.10	Directos	46.264.347	1.317	-	-	-	-	-	-
6.25.22.20	Cedidos	19.488.292	-	-	-	(34.266)	-	-	-
6.25.22.30	Aceptados	-	-	-	-	-	-	-	-
6.25.23.00	Ocurridos y No Reportados	1.233.626	(2.446)	(4)	(883)	3	-	254	(2)
6.25.30.00	Siniestros por Pagar Periodo Anterior	41.823.727	9.280	9	1.035	-	-	677	2

HDI SEGUROS S.A.
Cuadros técnicos
al 31 de diciembre de 2016

NOMBRE COMPAÑÍA HDI SEGUROS S.A

6.02 CUADRO COSTO DE SINIESTRO M\$

CODIGO	NOMBRE CUENTA	TOTAL 99	Otras Carteras						
			8	9	10	11	12	13	14
			Robo	Cristales	Daños Físicos Vehículos Motorizados	Casco Marítimo	Casco Aereo	Responsabilidad Civil Hogar y Condominios	Responsabilidad Civil Profesional
6.25.00.00	Costo de Siniestros	96.379.349	137	-	35.625	-	-	-	-
6.25.01.00	Siniestros Pagados	98.365.250	(7)	-	2.619	-	-	-	-
6.25.02.00	Variación Reserva de Siniestros	(1.985.901)	144	-	33.006	-	-	-	-
6.25.00.00	Costo de Siniestros	96.379.349	137	-	35.625	-	-	-	-
6.25.10.00	Siniestros Pagados	98.365.250	(7)	-	2.619	-	-	-	-
6.25.11.00	Directos	157.633.830	(10)	-	2.619	-	-	-	-
6.25.12.00	Cedidos	39.324.222	(3)	-	-	-	-	-	-
6.25.13.00	Aceptados	-	-	-	-	-	-	-	-
6.25.14.00	Recuperos	19.944.358	-	-	-	-	-	-	-
6.25.20.00	Siniestros por Pagar	39.837.826	848	-	33.557	-	-	-	-
6.25.21.00	Liquidados	11.828.145	711	-	17	-	-	-	-
6.25.21.10	Directos	35.061.404	1.057	-	17	-	-	-	-
6.25.21.20	Cedidos	23.233.259	346	-	-	-	-	-	-
6.25.21.30	Aceptados	-	-	-	-	-	-	-	-
6.25.22.00	En Proceso de Liquidación	26.776.055	-	-	33.540	-	-	-	-
6.25.22.10	Directos	46.264.347	-	-	33.540	-	-	-	-
6.25.22.20	Cedidos	19.488.292	-	-	-	-	-	-	-
6.25.22.30	Aceptados	-	-	-	-	-	-	-	-
6.25.23.00	Ocurridos y No Reportados	1.233.626	137	-	-	-	-	-	-
6.25.30.00	Siniestros por Pagar Periodo Anterior	41.823.727	704	-	551	-	-	-	-

HDI SEGUROS S.A.
Cuadros técnicos
al 31 de diciembre de 2016

NOMBRE COMPAÑÍA HDI SEGUROS S.A

6.02 CUADRO COSTO DE SINIESTRO M\$

CODIGO	NOMBRE CUENTA	TOTAL 99	Otras Carteras						
			15	16	17	18	19	20	21
			Responsabi dad Civil Industria, Infraestruct ura y Comercio	Responsabili dad Civil Vehículos Motorizados	Transporte Terrestre	Trnasporte Marítimo	Trnasporte Aéreo	Equipo Contratista	Todo Riesgo Construcción y Montaje
6.25.00.00	Costo de Siniestros	96.379.349	-	96	-	-	-	-	-
6.25.01.00	Siniestros Pagados	98.365.250	-	(23)	-	-	-	-	-
6.25.02.00	Variación Reserva de Siniestros	(1.985.901)	-	119	-	-	-	-	-
6.25.00.00	Costo de Siniestros	96.379.349	-	96	-	-	-	-	-
6.25.10.00	Siniestros Pagados	98.365.250	-	(23)	-	-	-	-	-
6.25.11.00	Directos	157.633.830	-	(28)	-	-	-	-	-
6.25.12.00	Cedidos	39.324.222	-	(5)	-	-	-	-	-
6.25.13.00	Aceptados	-	-	-	-	-	-	-	-
6.25.14.00	Recuperos	19.944.358	-	-	-	-	-	-	-
6.25.20.00	Siniestros por Pagar	39.837.826	-	3.480	-	-	-	-	-
6.25.21.00	Liquidados	11.828.145	-	3.372	-	-	-	-	-
6.25.21.10	Directos	35.061.404	-	3.372	-	-	-	-	-
6.25.21.20	Cedidos	23.233.259	-	-	-	-	-	-	-
6.25.21.30	Aceptados	-	-	-	-	-	-	-	-
6.25.22.00	En Proceso de Liquidación	26.776.055	-	108	-	-	-	-	-
6.25.22.10	Directos	46.264.347	-	219	-	-	-	-	-
6.25.22.20	Cedidos	19.488.292	-	111	-	-	-	-	-
6.25.22.30	Aceptados	-	-	-	-	-	-	-	-
6.25.23.00	Ocurridos y No Reportados	1.233.626	-	-	-	-	-	-	-
6.25.30.00	Siniestros por Pagar Periodo Anterior	41.823.727	-	3.361	-	-	-	-	-

HDI SEGUROS S.A.
Cuadros técnicos
al 31 de diciembre de 2016

NOMBRE COMPAÑÍA HDI SEGUROS S.A

6.02 CUADRO COSTO DE SINIESTRO M\$

CODIGO	NOMBRE CUENTA	TOTAL 99	Otras Carteras						
			22	23	24	25	26	27	28
			Avería Maquinaria	Equipo Electrónico	Garantía	Fidelidad	Seguro Extension y Garantía	Seguro de Credito por Ventas a Plazo	Seguro de Credito a la Exportacion
6.25.00.00	Costo de Siniestros	96.379.349	-	-	-	-	-	-	-
6.25.01.00	Siniestros Pagados	98.365.250	-	-	-	-	-	-	-
6.25.02.00	Variación Reserva de Siniestros	(1.985.901)	-	-	-	-	-	-	-
6.25.00.00	Costo de Siniestros	96.379.349	-	-	-	-	-	-	-
6.25.10.00	Siniestros Pagados	98.365.250	-	-	-	-	-	-	-
6.25.11.00	Directos	157.633.830	-	-	-	-	-	-	-
6.25.12.00	Cedidos	39.324.222	-	-	-	-	-	-	-
6.25.13.00	Aceptados	-	-	-	-	-	-	-	-
6.25.14.00	Recuperos	19.944.358	-	-	-	-	-	-	-
6.25.20.00	Siniestros por Pagar	39.837.826	-	-	-	-	-	-	-
6.25.21.00	Liquidados	11.828.145	-	-	-	-	-	-	-
6.25.21.10	Directos	35.061.404	-	-	-	-	-	-	-
6.25.21.20	Cedidos	23.233.259	-	-	-	-	-	-	-
6.25.21.30	Aceptados	-	-	-	-	-	-	-	-
6.25.22.00	En Proceso de Liquidación	26.776.055	-	-	-	-	-	-	-
6.25.22.10	Directos	46.264.347	-	-	-	-	-	-	-
6.25.22.20	Cedidos	19.488.292	-	-	-	-	-	-	-
6.25.22.30	Aceptados	-	-	-	-	-	-	-	-
6.25.23.00	Ocurridos y No Reportados	1.233.626	-	-	-	-	-	-	-
6.25.30.00	Siniestros por Pagar Periodo Anterior	41.823.727	-	-	-	-	-	-	-

HDI SEGUROS S.A.
Cuadros técnicos
al 31 de diciembre de 2016

NOMBRE COMPAÑÍA HDI SEGUROS S.A

6.02 CUADRO COSTO DE SINIESTRO M\$

CODIGO	NOMBRE CUENTA	TOTAL 99	Otras Carteras						
			29	30	31	32	33	34	35
			Otros Seguros de Credito	Salud	Accidentes Personales	Seguro Obligatorio de Accidentes Personales (SOAP)	Seguro Cesantia	Seguro de Titulo	Seguro Agricola
6.25.00.00	Costo de Siniestros	96.379.349	-	-	11.605	-	-	-	-
6.25.01.00	Siniestros Pagados	98.365.250	-	-	335	-	-	-	-
6.25.02.00	Variación Reserva de Siniestros	(1.985.901)	-	-	11.270	-	-	-	-
6.25.00.00	Costo de Siniestros	96.379.349	-	-	11.605	-	-	-	-
6.25.10.00	Siniestros Pagados	98.365.250	-	-	335	-	-	-	-
6.25.11.00	Directos	157.633.830	-	-	332	-	-	-	-
6.25.12.00	Cedidos	39.324.222	-	-	(3)	-	-	-	-
6.25.13.00	Aceptados	-	-	-	-	-	-	-	-
6.25.14.00	Recuperos	19.944.358	-	-	-	-	-	-	-
6.25.20.00	Siniestros por Pagar	39.837.826	-	-	15.066	-	-	-	-
6.25.21.00	Liquidados	11.828.145	-	-	4.034	-	-	-	-
6.25.21.10	Directos	35.061.404	-	-	4.037	-	-	-	-
6.25.21.20	Cedidos	23.233.259	-	-	3	-	-	-	-
6.25.21.30	Aceptados	-	-	-	-	-	-	-	-
6.25.22.00	En Proceso de Liquidación	26.776.055	-	-	10.421	-	-	-	-
6.25.22.10	Directos	46.264.347	-	-	10.421	-	-	-	-
6.25.22.20	Cedidos	19.488.292	-	-	-	-	-	-	-
6.25.22.30	Aceptados	-	-	-	-	-	-	-	-
6.25.23.00	Ocurridos y No Reportados	1.233.626	-	-	611	-	-	-	-
6.25.30.00	Siniestros por Pagar Periodo Anterior	41.823.727	-	-	3.796	-	-	-	-

HDI SEGUROS S.A.
Cuadros técnicos
al 31 de diciembre de 2016

NOMBRE COMPAÑÍA HDI SEGUROS S.A

6.02 CUADRO COSTO DE SINIESTRO M\$

CODIGO	NOMBRE CUENTA	TOTAL 99	Otras Carteras		Sub Total
			36	50	
			Seguro de Asistencia	Otros Seguros	
6.25.00.00	Costo de Siniestros	96.379.349	-	15.350	95.485
6.25.01.00	Siniestros Pagados	98.365.250	-	31.962	34.487
6.25.02.00	Variación Reserva de Siniestros	(1.985.901)	-	(16.612)	60.998
6.25.00.00	Costo de Siniestros	96.379.349	-	15.350	95.485
6.25.10.00	Siniestros Pagados	98.365.250	-	31.962	34.487
6.25.11.00	Directos	157.633.830	-	906.707	909.655
6.25.12.00	Cedidos	39.324.222	-	874.745	875.168
6.25.13.00	Aceptados	-	-	-	-
6.25.14.00	Recuperos	19.944.358	-	-	-
6.25.20.00	Siniestros por Pagar	39.837.826	-	(14.048)	82.977
6.25.21.00	Liquidados	11.828.145	-	76.307	96.010
6.25.21.10	Directos	35.061.404	-	76.307	95.970
6.25.21.20	Cedidos	23.233.259	-	-	(40)
6.25.21.30	Aceptados	-	-	-	
6.25.22.00	En Proceso de Liquidación	26.776.055	-	(90.359)	(10.707)
6.25.22.10	Directos	46.264.347	-	995.387	1.040.884
6.25.22.20	Cedidos	19.488.292	-	1.085.746	1.051.591
6.25.22.30	Aceptados	-	-	-	
6.25.23.00	Ocurridos y No Reportados	1.233.626	-	4	(2.326)
6.25.30.00	Siniestros por Pagar Periodo Anterior	41.823.727	-	2.564	21.979

HDI SEGUROS S.A.
Cuadros técnicos
al 31 de diciembre de 2016

NOMBRE COMPAÑÍA HDI SEGUROS S.A

6.02 CUADRO COSTO DE SINIESTRO M\$

CODIGO	NOMBRE CUENTA	TOTAL 99	Industria, Infraestructura y Comercio						
			1	2	3	4	5	6	7
			Incendio	Pérdida de Beneficios por Incendio	Otros Riesgos Adicionales a Incendio	Terremoto y Tsunami	Pérdida de Beneficios por Terremoto	Otros Riesgos de la Naturaleza	Terrorismo
6.25.00.00	Costo de Siniestros	96.379.349	2.295.309	(230.280)	224.703	(478.288)	(30.947)	79.940	(150)
6.25.01.00	Siniestros Pagados	98.365.250	4.405.858	(260.279)	170.201	(277.635)	(30.947)	249.676	401
6.25.02.00	Variación Reserva de Siniestros	(1.985.901)	(2.110.549)	29.999	54.502	(200.653)	-	(169.736)	(551)
6.25.00.00	Costo de Siniestros	96.379.349	2.295.309	(230.280)	224.703	(478.288)	(30.947)	79.940	(150)
6.25.10.00	Siniestros Pagados	98.365.250	4.405.858	(260.279)	170.201	(277.635)	(30.947)	249.676	401
6.25.11.00	Directos	157.633.830	7.478.180	455.350	627.476	1.061.893	-	2.169.295	1.028
6.25.12.00	Cedidos	39.324.222	3.040.823	715.629	454.216	1.339.528	30.947	1.918.699	627
6.25.13.00	Aceptados	-	-	-	-	-	-	-	-
6.25.14.00	Recuperos	19.944.358	31.499	-	3.059	-	-	920	-
6.25.20.00	Siniestros por Pagar	39.837.826	(763.104)	51.684	157.096	284.766	-	102.495	994
6.25.21.00	Liquidados	11.828.145	(1.963.698)	100.043	127.672	635.006	-	104.876	423
6.25.21.10	Directos	35.061.404	(238.967)	323.736	302.447	1.057.749	-	2.004.367	14.474
6.25.21.20	Cedidos	23.233.259	1.724.731	223.693	174.775	422.743	-	1.899.491	14.051
6.25.21.30	Aceptados	-	-	-	-	-	-	-	-
6.25.22.00	En Proceso de Liquidación	26.776.055	1.197.199	(48.616)	29.361	(350.684)	-	(1.785)	2
6.25.22.10	Directos	46.264.347	2.272.318	54.915	552.407	(376.212)	-	(1.557.446)	10.135
6.25.22.20	Cedidos	19.488.292	1.075.119	103.531	523.046	(25.528)	-	(1.555.661)	10.133
6.25.22.30	Aceptados	-	-	-	-	-	-	-	-
6.25.23.00	Ocurridos y No Reportados	1.233.626	3.395	257	63	444	-	(596)	569
6.25.30.00	Siniestros por Pagar Periodo Anterior	41.823.727	1.347.445	21.685	102.594	485.419	-	272.231	1.545

HDI SEGUROS S.A.
Cuadros técnicos
al 31 de diciembre de 2016

NOMBRE COMPAÑÍA HDI SEGUROS S.A

6.02 CUADRO COSTO DE SINIESTRO M\$

CODIGO	NOMBRE CUENTA	TOTAL 99	Industria, Infraestructura y Comercio						
			8	9	10	11	12	13	14
			Robo	Cristales	Daños Físicos Vehículos Motorizados	Casco Marítimo	Casco Aereo	Responsabilidad Civil Hogar y Condominios	Responsabilidad Civil Profesional
6.25.00.00	Costo de Siniestros	96.379.349	540.950	5.206	12.087.090	1.556	(47.729)	2.897	200.630
6.25.01.00	Siniestros Pagados	98.365.250	672.071	9.066	15.940.845	2.871	49.377	(5.799)	325.057
6.25.02.00	Variación Reserva de Siniestros	(1.985.901)	(131.121)	(3.860)	(3.853.755)	(1.315)	(97.106)	8.696	(124.427)
6.25.00.00	Costo de Siniestros	96.379.349	540.950	5.206	12.087.090	1.556	(47.729)	2.897	200.630
6.25.10.00	Siniestros Pagados	98.365.250	672.071	9.066	15.940.845	2.871	49.377	(5.799)	325.057
6.25.11.00	Directos	157.633.830	1.439.354	13.553	22.122.197	100.741	51.949	(5.614)	464.447
6.25.12.00	Cedidos	39.324.222	766.249	4.487	2.925.743	97.870	2.572	185	128.277
6.25.13.00	Aceptados	-	-	-	-	-	-	-	-
6.25.14.00	Recuperos	19.944.358	1.034	-	3.255.609	-	-	-	11.113
6.25.20.00	Siniestros por Pagar	39.837.826	247.544	(7.643)	(2.223.261)	16.616	(92.258)	9.605	(18.171)
6.25.21.00	Liquidados	11.828.145	129.610	(9.107)	(4.902.543)	16.544	(112.327)	9.369	(770.007)
6.25.21.10	Directos	35.061.404	428.786	147.812	(3.591.704)	17.665	(112.034)	9.523	53.531
6.25.21.20	Cedidos	23.233.259	299.176	156.919	1.310.839	1.121	293	154	823.538
6.25.21.30	Aceptados	-	-	-	-	-	-	-	-
6.25.22.00	En Proceso de Liquidación	26.776.055	111.063	1.407	2.704.140	57	20.060	(132)	600.948
6.25.22.10	Directos	46.264.347	199.246	2.743	3.069.119	33.145	21.089	547	1.017.358
6.25.22.20	Cedidos	19.488.292	88.183	1.336	364.979	33.088	1.029	679	416.410
6.25.22.30	Aceptados	-	-	-	-	-	-	-	-
6.25.23.00	Ocurridos y No Reportados	1.233.626	6.871	57	(24.858)	15	9	368	150.888
6.25.30.00	Siniestros por Pagar Periodo Anterior	41.823.727	378.665	(3.783)	1.630.494	17.931	4.848	909	106.256

HDI SEGUROS S.A.
Cuadros técnicos
al 31 de diciembre de 2016

NOMBRE COMPAÑÍA HDI SEGUROS S.A

6.02 CUADRO COSTO DE SINIESTRO M\$

CODIGO	NOMBRE CUENTA	TOTAL 99	Industria, Infraestructura y Comercio						
			15 Responsabilidad Civil Industria, Infraestructura y Comercio	16 Responsabilidad Civil Vehículos Motorizados	17 Transporte Terrestre	18 Trnasporte Marítimo	19 Trnasporte Aéreo	20 Equipo Contratista	21 Todo Riesgo Construcción y Montaje
6.25.00.00	Costo de Siniestros	96.379.349	502.144	1.660.080	1.149.167	(320.034)	21.100	666.026	283.619
6.25.01.00	Siniestros Pagados	98.365.250	584.237	1.950.174	1.283.684	134.681	50.717	740.427	226.223
6.25.02.00	Variación Reserva de Siniestros	(1.985.901)	(82.093)	(290.094)	(134.517)	(454.715)	(29.617)	(74.401)	57.396
6.25.00.00	Costo de Siniestros	96.379.349	502.144	1.660.080	1.149.167	(320.034)	21.100	666.026	283.619
6.25.10.00	Siniestros Pagados	98.365.250	584.237	1.950.174	1.283.684	134.681	50.717	740.427	226.223
6.25.11.00	Directos	157.633.830	1.348.843	2.991.097	3.457.534	393.355	116.086	3.940.723	835.863
6.25.12.00	Cedidos	39.324.222	753.304	998.338	1.630.659	239.096	65.299	3.192.561	602.085
6.25.13.00	Aceptados	-	-	-	-	-	-	-	-
6.25.14.00	Recuperos	19.944.358	11.302	42.585	543.191	19.578	70	7.735	7.555
6.25.20.00	Siniestros por Pagar	39.837.826	428.569	(68.248)	657.988	134.538	31.759	211.407	73.773
6.25.21.00	Liquidados	11.828.145	(674.382)	(171.994)	667.861	557.959	44.273	140.491	(200.268)
6.25.21.10	Directos	35.061.404	1.248.256	2.431.567	1.338.890	982.011	70.862	299.057	(56.848)
6.25.21.20	Cedidos	23.233.259	1.922.638	2.603.561	671.029	424.052	26.589	158.566	143.420
6.25.21.30	Aceptados	-	-	-	-	-	-	-	-
6.25.22.00	En Proceso de Liquidación	26.776.055	855.765	106.834	72.387	(406.443)	(9.622)	76.818	274.004
6.25.22.10	Directos	46.264.347	1.679.292	1.532.969	176.103	(715.950)	(23.000)	455.193	1.444.075
6.25.22.20	Cedidos	19.488.292	823.527	1.426.135	103.716	(309.507)	(13.378)	378.375	1.170.071
6.25.22.30	Aceptados	-	-	-	-	-	-	-	-
6.25.23.00	Ocurridos y No Reportados	1.233.626	247.186	(3.088)	(82.260)	(16.978)	(2.892)	(5.902)	37
6.25.30.00	Siniestros por Pagar Periodo Anterior	41.823.727	510.662	221.846	792.505	589.253	61.376	285.808	16.377

HDI SEGUROS S.A.
Cuadros técnicos
al 31 de diciembre de 2016

NOMBRE COMPAÑÍA HDI SEGUROS S.A

6.02 CUADRO COSTO DE SINIESTRO M\$

CODIGO	NOMBRE CUENTA	TOTAL 99	Industria, Infraestructura y Comercio						
			22	23	24	25	26	27	28
			Avería Maquinaria	Equipo Electrónico	Garantía	Fidelidad	Seguro Extension y Garantia	Seguro de Credito por Ventas a Plazo	Seguro de Credito a la Exportacion
6.25.00.00	Costo de Siniestros	96.379.349	6.473	23.271	13.179	533.187	2.391.420	-	-
6.25.01.00	Siniestros Pagados	98.365.250	6.369	29.737	139.992	502.716	2.387.858	-	-
6.25.02.00	Variación Reserva de Siniestros	(1.985.901)	104	(6.466)	(126.813)	30.471	3.562	-	-
6.25.00.00	Costo de Siniestros	96.379.349	6.473	23.271	13.179	533.187	2.391.420	-	-
6.25.10.00	Siniestros Pagados	98.365.250	6.369	29.737	139.992	502.716	2.387.858	-	-
6.25.11.00	Directos	157.633.830	20.093	104.189	409.443	1.030.157	2.387.858	-	-
6.25.12.00	Cedidos	39.324.222	13.724	74.436	225.806	-	-	-	-
6.25.13.00	Aceptados	-	-	-	-	-	-	-	-
6.25.14.00	Recuperos	19.944.358	-	16	43.645	527.441	-	-	-
6.25.20.00	Siniestros por Pagar	39.837.826	926	16.418	128.319	609.557	633.555	-	-
6.25.21.00	Liquidados	11.828.145	940	9.974	239.716	548.991	610.803	-	-
6.25.21.10	Directos	35.061.404	2.711	36.890	445.093	548.991	610.803	-	-
6.25.21.20	Cedidos	23.233.259	1.771	26.916	205.377	-	-	-	-
6.25.21.30	Aceptados	-	-	-	-	-	-	-	-
6.25.22.00	En Proceso de Liquidación	26.776.055	523	7.175	(72.716)	70.823	4.782	-	-
6.25.22.10	Directos	46.264.347	1.749	25.071	(114.064)	70.823	4.782	-	-
6.25.22.20	Cedidos	19.488.292	1.226	17.896	(41.348)	-	-	-	-
6.25.22.30	Aceptados	-	-	-	-	-	-	-	-
6.25.23.00	Ocurridos y No Reportados	1.233.626	(537)	(731)	(38.681)	(10.257)	17.970	-	-
6.25.30.00	Siniestros por Pagar Periodo Anterior	41.823.727	822	22.884	255.132	579.086	629.993	-	-

HDI SEGUROS S.A.
Cuadros técnicos
al 31 de diciembre de 2016

NOMBRE COMPAÑÍA HDI SEGUROS S.A

6.02 CUADRO COSTO DE SINIESTRO M\$

CODIGO	NOMBRE CUENTA	TOTAL 99	Industria, Infraestructura y Comercio						
			29	30	31	32	33	34	35
			Otros Seguros de Credito	Salud	Accidentes Personales	Seguro Obligatorio de Accidentes Personales (SOAP)	Seguro Cesantia	Seguro de Titulo	Seguro Agricola
6.25.00.00	Costo de Siniestros	96.379.349	-	-	148.896	1.609.393	6.004	78	247.078
6.25.01.00	Siniestros Pagados	98.365.250	-	-	2.404	1.463.599	6.042	200	206.968
6.25.02.00	Variación Reserva de Siniestros	(1.985.901)	-	-	146.492	145.794	(38)	(122)	40.110
6.25.00.00	Costo de Siniestros	96.379.349	-	-	148.896	1.609.393	6.004	78	247.078
6.25.10.00	Siniestros Pagados	98.365.250	-	-	2.404	1.463.599	6.042	200	206.968
6.25.11.00	Directos	157.633.830	-	-	44.347	1.466.341	6.042	200	1.003.576
6.25.12.00	Cedidos	39.324.222	-	-	41.943	-	-	-	795.689
6.25.13.00	Aceptados	-	-	-	-	-	-	-	-
6.25.14.00	Recuperos	19.944.358	-	-	-	2.742	-	-	919
6.25.20.00	Siniestros por Pagar	39.837.826	-	-	206.225	1.759.929	3.534	7.035	40.665
6.25.21.00	Liquidados	11.828.145	-	-	82.301	374.187	2.980	3.406	(123.625)
6.25.21.10	Directos	35.061.404	-	-	487.539	374.187	2.980	6.182	483.634
6.25.21.20	Cedidos	23.233.259	-	-	405.238	-	-	2.776	607.259
6.25.21.30	Aceptados	-	-	-	-	-	-	-	-
6.25.22.00	En Proceso de Liquidación	26.776.055	-	-	114.259	1.305.894	553	3.629	122.378
6.25.22.10	Directos	46.264.347	-	-	241.238	1.305.894	553	7.952	612.094
6.25.22.20	Cedidos	19.488.292	-	-	126.979	-	-	4.323	489.716
6.25.22.30	Aceptados	-	-	-	-	-	-	-	-
6.25.23.00	Ocurridos y No Reportados	1.233.626	-	-	9.665	79.848	1	-	41.912
6.25.30.00	Siniestros por Pagar Periodo Anterior	41.823.727	-	-	59.733	1.614.135	3.572	7.157	555

HDI SEGUROS S.A.
Cuadros técnicos
al 31 de diciembre de 2016

NOMBRE COMPAÑÍA HDI SEGUROS S.A

6.02 CUADRO COSTO DE SINIESTRO M\$

CODIGO	NOMBRE CUENTA	TOTAL 99	Industria, Infraestructura y Comercio		Sub Total
			36 Seguro de Asistencia	50 Otros Seguros	
6.25.00.00	Costo de Siniestros	96.379.349	308.530	6.755	23.907.253
6.25.01.00	Siniestros Pagados	98.365.250	401.750	62.417	31.430.958
6.25.02.00	Variación Reserva de Siniestros	(1.985.901)	(93.220)	(55.662)	(7.523.705)

6.25.00.00	Costo de Siniestros	96.379.349	308.530	6.755	23.907.253
6.25.10.00	Siniestros Pagados	98.365.250	401.750	62.417	31.430.958
6.25.11.00	Directos	157.633.830	440.888	371.388	56.347.872
6.25.12.00	Cedidos	39.324.222	30.766	308.971	20.398.529
6.25.13.00	Aceptados	-	-	-	-
6.25.14.00	Recuperos	19.944.358	8.372	-	4.518.385
6.25.20.00	Siniestros por Pagar	39.837.826	(82.087)	43.080	2.603.305
6.25.21.00	Liquidados	11.828.145	(83.105)	(1.092)	(4.604.723)
6.25.21.10	Directos	35.061.404	371.525	211.413	10.313.128
6.25.21.20	Cedidos	23.233.259	454.630	212.505	14.917.851
6.25.21.30	Aceptados	-	-	-	-
6.25.22.00	En Proceso de Liquidación	26.776.055	1.013	23.094	6.814.170
6.25.22.10	Directos	46.264.347	1.013	403.217	12.408.368
6.25.22.20	Cedidos	19.488.292	-	380.123	5.594.198
6.25.22.30	Aceptados	-	-	-	-
6.25.23.00	Ocurridos y No Reportados	1.233.626	5	21.078	393.858
6.25.30.00	Siniestros por Pagar Periodo Anterior	41.823.727	11.133	98.742	10.127.010

HDI SEGUROS S.A.
Cuadros técnicos
al 31 de diciembre de 2016

NOMBRE COMPAÑÍA HDI SEGUROS S.A

6.03 CUADRO DE RESERVAS

CODIGO	NOMBRE CUENTA	TOTAL 99	Individuales		Sub Total
			36	50	
			Seguro de Asistencia	Otros Seguros	
6.35.10.00	Reserva de Riesgos en Curso	84.335.096	386.520	16.396	54.194.676
6.35.20.00	Reserva Insuficiencia de Primas	1.644.087	-	-	456.050
6.35.11.00	Prima Retenida No Ganada	102.720.896	457.108	34.272	66.416.422
6.35.11.10	Prima Directa No Ganada	140.293.592	476.125	192.151	79.177.218
6.35.11.20	Prima Aceptada No Ganada	0	-	-	-
6.35.11.30	Prima Cedida No Ganada	37.572.696	19.017	157.879	12.760.796
6.35.12.00	Prima Retenida Ganada	151.417.403	734.644	112.162	102.502.079
6.35.12.10	Prima Directa Ganada	215.345.481	760.185	2.187.552	132.034.540
6.35.12.20	Prima Aceptada Ganada	0	-	-	-
6.35.12.30	Prima Cedida Ganada	63.928.078	25.541	2.075.390	29.532.461
6.35.50.00	Otras Reservas Técnicas	0	0	0	0
6.35.51.00	Test de Adecuación de Pasivos	0	0	0	0
6.35.52.00	Reserva de Seguros de Títulos	0	0	0	0
6.35.53.00	Otras Reservas Técnicas	0	0	0	0
6.35.54.00	Reservas Voluntarias	0	0	0	0

HDI SEGUROS S.A.
Cuadros técnicos
al 31 de diciembre de 2016

NOMBRE COMPAÑÍA HDI SEGUROS S.A

6.03 CUADRO DE RESERVAS

CODIGO	NOMBRE CUENTA	TOTAL 99	Colectivos		Sub Total
			36	50	
			Seguro de Asistencia	Otros Seguros	
6.35.10.00	Reserva de Riesgos en Curso	84.335.096	4.763	(1)	1.308.386
6.35.20.00	Reserva Insuficiencia de Primas	1.644.087	-	-	46.621
6.35.11.00	Prima Retenida No Ganada	102.720.896	5.684	-	1.540.040
6.35.11.10	Prima Directa No Ganada	140.293.592	5.910	-	1.925.420
6.35.11.20	Prima Aceptada No Ganada	0	-	-	-
6.35.11.30	Prima Cedida No Ganada	37.572.696	226	-	385.380
6.35.12.00	Prima Retenida Ganada	151.417.403	9.000	(23)	2.201.164
6.35.12.10	Prima Directa Ganada	215.345.481	9.304	(45)	2.597.366
6.35.12.20	Prima Aceptada Ganada	0	-	-	-
6.35.12.30	Prima Cedida Ganada	63.928.078	304	(22)	396.202
6.35.50.00	Otras Reservas Técnicas	0	0	0	0
6.35.51.00	Test de Adecuación de Pasivos	0	0	0	0
6.35.52.00	Reserva de Seguros de Títulos	0	0	0	0
6.35.53.00	Otras Reservas Técnicas	0	0	0	0
6.35.54.00	Reservas Voluntarias	0	0	0	0

HDI SEGUROS S.A.
Cuadros técnicos
al 31 de diciembre de 2016

NOMBRE COMPAÑÍA HDI SEGUROS S.A

6.03 CUADRO DE RESERVAS

CODIGO	NOMBRE CUENTA	TOTAL 99	Cartera Hipotecaria		Sub Total
			36	50	
			Seguro de Asistencia	Otros Seguros	
6.35.10.00	Reserva de Riesgos en Curso	84.335.096	34	-	24.064
6.35.20.00	Reserva Insuficiencia de Primas	1.644.087	-	-	-
6.35.11.00	Prima Retenida No Ganada	102.720.896	43	-	35.254
6.35.11.10	Prima Directa No Ganada	140.293.592	43	-	114.365
6.35.11.20	Prima Aceptada No Ganada	0	-	-	-
6.35.11.30	Prima Cedida No Ganada	37.572.696	-	-	79.111
6.35.12.00	Prima Retenida Ganada	151.417.403	12	-	144.293
6.35.12.10	Prima Directa Ganada	215.345.481	12	-	550.518
6.35.12.20	Prima Aceptada Ganada	0	-	-	-
6.35.12.30	Prima Cedida Ganada	63.928.078	-	-	406.225
6.35.50.00	Otras Reservas Técnicas	0	0	0	0
6.35.51.00	Test de Adecuación de Pasivos	0	0	0	0
6.35.52.00	Reserva de Seguros de Títulos	0	0	0	0
6.35.53.00	Otras Reservas Técnicas	0	0	0	0
6.35.54.00	Reservas Voluntarias	0	0	0	0

HDI SEGUROS S.A.
Cuadros técnicos
al 31 de diciembre de 2016

NOMBRE COMPAÑÍA HDI SEGUROS S.A

6.03 CUADRO DE RESERVAS

CODIGO	NOMBRE CUENTA	TOTAL 99	Cartera de Consumo		Sub Total
			36	50	
			Seguro de Asistencia	Otros Seguros	
6.35.10.00	Reserva de Riesgos en Curso	84.335.096	259	-	4.191.311
6.35.20.00	Reserva Insuficiencia de Primas	1.644.087	-	-	-
6.35.11.00	Prima Retenida No Ganada	102.720.896	307	-	5.096.243
6.35.11.10	Prima Directa No Ganada	140.293.592	320	-	5.502.948
6.35.11.20	Prima Aceptada No Ganada	0	-	-	-
6.35.11.30	Prima Cedida No Ganada	37.572.696	13	-	406.705
6.35.12.00	Prima Retenida Ganada	151.417.403	497	-	7.448.299
6.35.12.10	Prima Directa Ganada	215.345.481	514	-	7.967.354
6.35.12.20	Prima Aceptada Ganada	0	-	-	-
6.35.12.30	Prima Cedida Ganada	63.928.078	17	-	519.055
6.35.50.00	Otras Reservas Técnicas	0	0	0	0
6.35.51.00	Test de Adecuación de Pasivos	0	0	0	0
6.35.52.00	Reserva de Seguros de Títulos	0	0	0	0
6.35.53.00	Otras Reservas Técnicas	0	0	0	0
6.35.54.00	Reservas Voluntarias	0	0	0	0

HDI SEGUROS S.A.
Cuadros técnicos
al 31 de diciembre de 2016

NOMBRE COMPAÑÍA HDI SEGUROS S.A

6.03 CUADRO DE RESERVAS

CODIGO	NOMBRE CUENTA	TOTAL 99	Otras Carteras		Sub Total
			36	50	
			Seguro de Asistencia	Otros Seguros	
6.35.10.00	Reserva de Riesgos en Curso	84.335.096	5.205	431	919.389
6.35.20.00	Reserva Insuficiencia de Primas	1.644.087	-	-	-
6.35.11.00	Prima Retenida No Ganada	102.720.896	6.683	457	1.165.138
6.35.11.10	Prima Directa No Ganada	140.293.592	6.683	457	1.229.116
6.35.11.20	Prima Aceptada No Ganada	0	-	-	-
6.35.11.30	Prima Cedida No Ganada	37.572.696	-	-	63.978
6.35.12.00	Prima Retenida Ganada	151.417.403	263	804	66.379
6.35.12.10	Prima Directa Ganada	215.345.481	263	804	68.835
6.35.12.20	Prima Aceptada Ganada	0	-	-	-
6.35.12.30	Prima Cedida Ganada	63.928.078	-	-	2.456
6.35.50.00	Otras Reservas Técnicas	0	0	0	0
6.35.51.00	Test de Adecuación de Pasivos	0	0	0	0
6.35.52.00	Reserva de Seguros de Títulos	0	0	0	0
6.35.53.00	Otras Reservas Técnicas	0	0	0	0
6.35.54.00	Reservas Voluntarias	0	0	0	0

HDI SEGUROS S.A.
Cuadros técnicos
al 31 de diciembre de 2016

NOMBRE COMPAÑÍA HDI SEGUROS S.A

6.03 CUADRO DE RESERVAS

CODIGO	NOMBRE CUENTA	TOTAL 99	Ind., Infr. y Comercio		Sub Total
			36	50	
			Seguro de Asistencia	Otros Seguros	
6.35.10.00	Reserva de Riesgos en Curso	84.335.096	76.352	292.499	23.697.270
6.35.20.00	Reserva Insuficiencia de Primas	1.644.087	-	-	1.141.416
6.35.11.00	Prima Retenida No Ganada	102.720.896	90.242	310.192	28.467.799
6.35.11.10	Prima Directa No Ganada	140.293.592	93.930	3.456.406	52.344.525
6.35.11.20	Prima Aceptada No Ganada	0	-	-	-
6.35.11.30	Prima Cedida No Ganada	37.572.696	3.688	3.146.214	23.876.726
6.35.12.00	Prima Retenida Ganada	151.417.403	142.481	182.343	39.055.189
6.35.12.10	Prima Directa Ganada	215.345.481	147.434	3.199.389	72.126.868
6.35.12.20	Prima Aceptada Ganada	0	-	-	-
6.35.12.30	Prima Cedida Ganada	63.928.078	4.953	3.017.046	33.071.679
6.35.50.00	Otras Reservas Técnicas	0	0	0	0
6.35.51.00	Test de Adecuación de Pasivos	0	0	0	0
6.35.52.00	Reserva de Seguros de Títulos	0	0	0	0
6.35.53.00	Otras Reservas Técnicas	0	0	0	0
6.35.54.00	Reservas Voluntarias	0	0	0	0

HDI SEGUROS S.A.
Cuadros técnicos
al 31 de diciembre de 2016

NOMBRE COMPAÑÍA HDI SEGUROS S.A

6.04 CUADRO DE DATOS

CODIGO	NOMBRE CUENTA	TOTAL 99	Individuales						
			1	2	3	4	5	6	7
			Incendio	Pérdida de Beneficios por Incendio	Otros Riesgos Adicionales a Incendio	Terremoto y Tsunami	Pérdida de Beneficios por Terremoto	Otros Riesgos de la Naturaleza	Terrorismo

6.04.01 CUADRO DE DATOS ESTADISTICOS

6.04.01.01	Número de siniestros por Ramo	153.779	345	1	207	8	0	233	0
6.04.01.02	Número de pólizas por Ramo contratadas en el periodo	1.368.289	25.101	14.595	24.668	9.746	18	24.755	24.573
6.04.01.03	Total de pólizas vigentes por Ramo	1.409.654	22.385	12.322	21.950	8.604	17	22.037	21.844
6.04.01.04	Número de Items vigentes por Ramo	1.591.398	25.392	15.255	24.957	8.792	17	25.044	24.851
6.04.01.05	Pólizas no vigentes por Ramo	1.631.042	22.020	580	15.282	6.257	20	40.920	13.082
6.04.01.06	N° de Asegurados por Ramo-Personas Naturales	613.315	5.875	319	5.606	2.636	10	5.653	5.495
6.04.01.07	N° de Asegurados por Ramo-Personas Jurídicas	54.566	0	0	0	0	0	0	0

6.04.02 CUADRO DE DATOS VARIOS

6.42.01.00	Monto Asegurados Directos (MMS)	88.434.263.192	2.574.318.093	107.428.528	1.303.023.996	1.127.943.862	2.749.464	2.667.195.920	987.367.359
6.42.01.10	Moneda Nacional	82.312.339.847	2.574.318.093	107.428.528	1.303.023.996	1.127.943.862	2.749.464	2.667.195.920	987.367.359
6.42.01.20	Moneda Extranjera	6.121.923.345	0	0	0	0	0	0	0
6.42.02.00	Monto asegurado retenido (MMS)	38.825.917.322	1.229.003.413	51.199.457	614.914.002	527.970.393	796.194	1.283.198.158	464.694.090

6.04.03 CUADRO DE DATOS ESTADISTICOS AGRUPADOS POR SUBDIVISION DE RAMOS		SUBDIVISION DE RAMOS					INDUSTRIA INFRAESTRUCTURA Y COMERCIO
		INDIVIDUAL	COLECTIVO	CARTERA HIPOTECARIA	CARTERA CONSUMO	OTRAS CARTERAS	
6.04.03.01	Número de siniestros por Ramo	91.439	1.797	17	16.946	22	16.985
6.04.03.02	Número de pólizas por Ramo contratadas en el periodo	1.016.570	8.914	172	104.459	11.867	116.498
6.04.03.03	Total de pólizas vigentes por Ramo	1.027.533	11.632	127	105.159	11.862	117.148
6.04.03.04	Número de Items vigentes por Ramo	1.053.670	73.519	129	105.159	12.532	117.820
6.04.03.05	Pólizas no vigentes por Ramo	1.083.571	16.291	18	280.622	44	280.684
6.04.03.06	N° de Asegurados por Ramo-Personas Naturales	508.640	989	0	103.644	18	103.662
6.04.03.07	N° de Asegurados por Ramo-Personas Jurídicas	0	731	19	37	0	56

6.04.04 CUADRO DE DATOS ESTADISTICOS TOTAL

		TOTAL
6.04.04.01	N° de Asegurados Totales-Personas Naturales	613.315
6.04.04.02	N° de Asegurados Totales-Personas Jurídicas	54.566

HDI SEGUROS S.A.
Cuadros técnicos
al 31 de diciembre de 2016

NOMBRE COMPAÑÍA HDI SEGUROS S.A

6.04 CUADRO DE DATOS

CODIGO	NOMBRE CUENTA	TOTAL 99	Individuales						
			8	9	10	11	12	13	14
			Robo	Cristales	Daños Físicos Vehículos Motorizados	Casco Marítimo	Casco Aéreo	Responsabilidad Civil Hogar y Condominios	Responsabilidad Civil Profesional

6.04.01 CUADRO DE DATOS ESTADÍSTICOS

6.04.01.01	Número de siniestros por Ramo	153.779	85	20	78.071	2	0	0	110
6.04.01.02	Número de pólizas por Ramo contratadas en el periodo	1.368.289	3.639	8.339	162.276	83	8	5.505	5.538
6.04.01.03	Total de pólizas vigentes por Ramo	1.409.654	3.238	7.676	178.353	84	9	5.294	5.962
6.04.01.04	Número de Items vigentes por Ramo	1.591.398	3.239	7.686	183.383	84	9	5.302	5.968
6.04.01.05	Pólizas no vigentes por Ramo	1.631.042	2.525	6.185	171.831	169	28	6.050	6.037
6.04.01.06	N° de Asegurados por Ramo-Personas Naturales	613.315	1.077	3.059	161.623	77	6	2.962	5.427
6.04.01.07	N° de Asegurados por Ramo-Personas Jurídicas	54.566	0	0	0	0	0	0	0

6.04.02 CUADRO DE DATOS VARIOS

6.42.01.00	Monto Asegurados Directos (MM\$)	88.434.263.192	101.918.843	7.059.234	157.682.903	5.099.534	5.418.021	128.707.353	1.194.739.475
6.42.01.10	Moneda Nacional	82.312.339.847	101.918.843	7.059.234	157.682.903	4.056.776	0	128.707.353	1.194.739.475
6.42.01.20	Moneda Extranjera	6.121.923.345	0	0	0	1.042.758	5.418.021	0	0
6.42.02.00	Monto asegurado retenido (MM\$)	38.825.917.322	49.648.069	3.424.380	110.829.767	727.829	0	128.642.801	1.194.739.475

6.04.03 CUADRO DE DATOS ESTADÍSTICOS AGRUPADOS POR SUBDIVISION DE RAMOS		
6.04.03.01	Número de siniestros por Ramo	
6.04.03.02	Número de pólizas por Ramo contratadas en el periodo	
6.04.03.03	Total de pólizas vigentes por Ramo	
6.04.03.04	Número de Items vigentes por Ramo	
6.04.03.05	Pólizas no vigentes por Ramo	
6.04.03.06	N° de Asegurados por Ramo-Personas Naturales	
6.04.03.07	N° de Asegurados por Ramo-Personas Jurídicas	

6.04.04 CUADRO DE DATOS ESTADÍSTICOS TOTAL

		TOTAL
6.04.04.01	N° de Asegurados Totales-Personas Naturales	613.315
6.04.04.02	N° de Asegurados Totales-Personas Jurídicas	54.566

HDI SEGUROS S.A.
Cuadros técnicos
al 31 de diciembre de 2016

NOMBRE COMPAÑÍA HDI SEGUROS S.A

6.04 CUADRO DE DATOS

CODIGO	NOMBRE CUENTA	TOTAL 99	Individuales						
			15	16	17	18	19	20	21
			Responsabilidad Civil Industria, Infraestructura y Comercio	Responsabilidad Civil Vehículos Motorizados	Transporte Terrestre	Transporte Marítimo	Trnsporte Aéreo	Equipo Contratista	Todo Riesgo Construcción y Montaje

6.04.01 CUADRO DE DATOS ESTADISTICOS

6.04.01.01	Número de siniestros por Ramo	153.779	39	7.021	32	0	0	13	3
6.04.01.02	Número de pólizas por Ramo contratadas en el periodo	1.368.289	113	149.373	204	0	0	122	7
6.04.01.03	Total de pólizas vigentes por Ramo	1.409.654	123	164.171	211	0	0	114	15
6.04.01.04	Número de Items vigentes por Ramo	1.591.398	123	169.010	213	0	0	114	15
6.04.01.05	Pólizas no vigentes por Ramo	1.631.042	278	212.351	909	3	4	705	170
6.04.01.06	N° de Asegurados por Ramo-Personas Naturales	613.315	45	148.283	188	0	0	52	15
6.04.01.07	N° de Asegurados por Ramo-Personas Jurídicas	54.566	0	0	0	0	0	0	0

6.04.02 CUADRO DE DATOS VARIOS

6.42.01.00	Monto Asegurados Directos (MMS)	88.434.263.192	11.904.981	4.702.701.046	20.269.620	0	0	77.397.209	10.813.471
6.42.01.10	Moneda Nacional	82.312.339.847	11.570.246	4.514.128.050	20.269.620	0	0	77.397.209	10.813.471
6.42.01.20	Moneda Extranjera	6.121.923.345	334.735	188.572.996	0	0	0	0	0
6.42.02.00	Monto asegurado retenido (MMS)	38.825.917.322	10.344.418	4.324.443.886	8.120.205	0	0	22.791.724	3.013.364

6.04.03 CUADRO DE DATOS ESTADISTICOS AGRUPADOS POR SUBDIVISION DE RAMOS		
6.04.03.01	Número de siniestros por Ramo	
6.04.03.02	Número de pólizas por Ramo contratadas en el periodo	
6.04.03.03	Total de pólizas vigentes por Ramo	
6.04.03.04	Número de Items vigentes por Ramo	
6.04.03.05	Pólizas no vigentes por Ramo	
6.04.03.06	N° de Asegurados por Ramo-Personas Naturales	
6.04.03.07	N° de Asegurados por Ramo-Personas Jurídicas	

6.04.04 CUADRO DE DATOS ESTADISTICOS TOTAL

		TOTAL
6.04.04.01	N° de Asegurados Totales-Personas Naturales	613.315
6.04.04.02	N° de Asegurados Totales-Personas Jurídicas	54.566

HDI SEGUROS S.A.
Cuadros técnicos
al 31 de diciembre de 2016

NOMBRE COMPAÑÍA HDI SEGUROS S.A

6.04 CUADRO DE DATOS

CODIGO	NOMBRE CUENTA	TOTAL 99	Individuales						
			22	23	24	25	26	27	28
			Avería Maquinaria	Equipo Electrónico	Garantía	Fidelidad	Seguro Extension y Garantía	Seguro de Credito por Ventas a Plazo	Seguro de Credito a la Exportacion

6.04.01 CUADRO DE DATOS ESTADISTICOS

6.04.01.01	Número de siniestros por Ramo	153.779	0	0	7	0	47	0	0
6.04.01.02	Número de pólizas por Ramo contratadas en el periodo	1.368.289	1	131	42	0	249	0	0
6.04.01.03	Total de pólizas vigentes por Ramo	1.409.654	1	111	464	0	251	0	0
6.04.01.04	Número de Items vigentes por Ramo	1.591.398	1	111	464	0	251	0	0
6.04.01.05	Pólizas no vigentes por Ramo	1.631.042	1	78	296	0	288	0	0
6.04.01.06	N° de Asegurados por Ramo-Personas Naturales	613.315	1	5	358	0	250	0	0
6.04.01.07	N° de Asegurados por Ramo-Personas Jurídicas	54.566	0	0	0	0	0	0	0

6.04.02 CUADRO DE DATOS VARIOS

6.42.01.00	Monto Asegurados Directos (MM\$)	88.434.263.192	304.714	4.629.208	6.153.679	0	395.220	0	0
6.42.01.10	Moneda Nacional	82.312.339.847	304.714	4.629.208	6.153.679	0	395.220	0	0
6.42.01.20	Moneda Extranjera	6.121.923.345	0	0	0	0	0	0	0
6.42.02.00	Monto asegurado retenido (MM\$)	38.825.917.322	91.414	1.388.763	949.072	0	395.220	0	0

6.04.03 CUADRO DE DATOS ESTADISTICOS AGRUPADOS POR SUBDIVISION DE RAMOS

6.04.03.01	Número de siniestros por Ramo	
6.04.03.02	Número de pólizas por Ramo contratadas en el periodo	
6.04.03.03	Total de pólizas vigentes por Ramo	
6.04.03.04	Número de Items vigentes por Ramo	
6.04.03.05	Pólizas no vigentes por Ramo	
6.04.03.06	N° de Asegurados por Ramo-Personas Naturales	
6.04.03.07	N° de Asegurados por Ramo-Personas Jurídicas	

6.04.04 CUADRO DE DATOS ESTADISTICOS TOTAL

		TOTAL
6.04.04.01	N° de Asegurados Totales-Personas Naturales	613.315
6.04.04.02	N° de Asegurados Totales-Personas Jurídicas	54.566

HDI SEGUROS S.A.
Cuadros técnicos
al 31 de diciembre de 2016

NOMBRE COMPAÑÍA HDI SEGUROS S.A

6.04 CUADRO DE DATOS

CODIGO	NOMBRE CUENTA	TOTAL 99	Individuales						
			29	30	31	32	33	34	35
			Otros Seguros de Credito	Salud	Accidentes Personales	Seguro Obligatorio de Accidentes Personales (SOAP)	Seguro Cesantia	Seguro de Titulo	Seguro Agricola

6.04.01 CUADRO DE DATOS ESTADISTICOS

6.04.01.01	Número de siniestros por Ramo	153.779	0	0	95	2.466	0	0	1.990
6.04.01.02	Número de pólizas por Ramo contratadas en el periodo	1.368.289	0	0	106.618	415.062	0	0	11.010
6.04.01.03	Total de pólizas vigentes por Ramo	1.409.654	0	0	117.254	398.801	0	0	11.014
6.04.01.04	Número de Items vigentes por Ramo	1.591.398	0	0	118.185	398.801	0	0	11.029
6.04.01.05	Pólizas no vigentes por Ramo	1.631.042	0	0	220.873	340.668	0	0	15.960
6.04.01.06	N° de Asegurados por Ramo-Personas Naturales	613.315	0	0	107.396	20.189	0	0	9.841
6.04.01.07	N° de Asegurados por Ramo-Personas Jurídicas	54.566	0	0	0	0	0	0	0

6.04.02 CUADRO DE DATOS VARIOS

6.42.01.00	Monto Asegurados Directos (MMS)	88.434.263.192	0	0	1.804.265.994	4.617.485.761	0	0	85.529.721
6.42.01.10	Moneda Nacional	82.312.339.847	0	0	1.804.265.994	4.617.485.761	0	0	69.848.950
6.42.01.20	Moneda Extranjera	6.121.923.345	0	0	0	0	0	0	15.680.771
6.42.02.00	Monto asegurado retenido (MMS)	38.825.917.322	0	0	1.799.026.171	4.617.485.761	0	0	17.105.794

6.04.03 CUADRO DE DATOS ESTADISTICOS AGRUPADOS POR SUBDIVISION DE RAMOS

6.04.03.01	Número de siniestros por Ramo	
6.04.03.02	Número de pólizas por Ramo contratadas en el periodo	
6.04.03.03	Total de pólizas vigentes por Ramo	
6.04.03.04	Número de Items vigentes por Ramo	
6.04.03.05	Pólizas no vigentes por Ramo	
6.04.03.06	N° de Asegurados por Ramo-Personas Naturales	
6.04.03.07	N° de Asegurados por Ramo-Personas Jurídicas	

6.04.04 CUADRO DE DATOS ESTADISTICOS TOTAL

		TOTAL
6.04.04.01	N° de Asegurados Totales-Personas Naturales	613.315
6.04.04.02	N° de Asegurados Totales-Personas Jurídicas	54.566

HDI SEGUROS S.A.
Cuadros técnicos
al 31 de diciembre de 2016

NOMBRE COMPAÑÍA HDI SEGUROS S.A

6.04 CUADRO DE DATOS

CODIGO	NOMBRE CUENTA	TOTAL 99	Individuales		Sub Total
			36	50	
			Seguro de Asistencia	Otros Seguros	

6.04.01 CUADRO DE DATOS ESTADISTICOS

6.04.01.01	Número de siniestros por Ramo	153.779	620	24	91.439
6.04.01.02	Número de pólizas por Ramo contratadas en el período	1.368.289	24.324	470	1.016.570
6.04.01.03	Total de pólizas vigentes por Ramo	1.409.654	24.764	464	1.027.533
6.04.01.04	Número de Items vigentes por Ramo	1.591.398	24.764	610	1.053.670
6.04.01.05	Pólizas no vigentes por Ramo	1.631.042	0	1	1.083.571
6.04.01.06	N° de Asegurados por Ramo-Personas Naturales	613.315	21.756	436	508.640
6.04.01.07	N° de Asegurados por Ramo-Personas Jurídicas	54.566	0	0	0

6.04.02 CUADRO DE DATOS VARIOS

6.42.01.00	Monto Asegurados Directos (MM\$)	88.434.263.192	14.562.797	4.209.855	21.731.275.861
6.42.01.10	Moneda Nacional	82.312.339.847	12.995.345	4.209.855	21.518.659.128
6.42.01.20	Moneda Extranjera	6.121.923.345	1.567.452	0	212.616.733
6.42.02.00	Monto asegurado retenido (MM\$)	38.825.917.322	13.695.514	874.510	16.479.513.844

6.04.03 CUADRO DE DATOS ESTADISTICOS AGRUPADOS POR SUBDIVISION DE RAMOS

6.04.03.01	Número de siniestros por Ramo	
6.04.03.02	Número de pólizas por Ramo contratadas en el período	
6.04.03.03	Total de pólizas vigentes por Ramo	
6.04.03.04	Número de Items vigentes por Ramo	
6.04.03.05	Pólizas no vigentes por Ramo	
6.04.03.06	N° de Asegurados por Ramo-Personas Naturales	
6.04.03.07	N° de Asegurados por Ramo-Personas Jurídicas	

6.04.04 CUADRO DE DATOS ESTADISTICOS TOTAL

		TOTAL
6.04.04.01	N° de Asegurados Totales-Personas Naturales	613.315
6.04.04.02	N° de Asegurados Totales-Personas Jurídicas	54.566

HDI SEGUROS S.A.
Cuadros técnicos
al 31 de diciembre de 2016

NOMBRE COMPAÑÍA HDI SEGUROS S.A

6.04 CUADRO DE DATOS

CODIGO	NOMBRE CUENTA	TOTAL 99	Colectivos						
			1	2	3	4	5	6	7
			Incendio	Pérdida de Beneficios por Incendio	Otros Riesgos Adicionales a Incendio	Terremoto y Tsunami	Pérdida de Beneficios por Terremoto	Otros Riesgos de la Naturaleza	Terrorismo

6.04.01 CUADRO DE DATOS ESTADISTICOS

6.04.01.01	Número de siniestros por Ramo	153.779	9	1	35	4	0	25	0
6.04.01.02	Número de pólizas por Ramo contratadas en el periodo	1.368.289	725	407	723	303	4	723	725
6.04.01.03	Total de pólizas vigentes por Ramo	1.409.654	549	277	548	218	3	548	549
6.04.01.04	Número de Items vigentes por Ramo	1.591.398	10.917	9.411	10.913	8.227	9	10.913	10.915
6.04.01.05	Pólizas no vigentes por Ramo	1.631.042	0	0	0	0	0	0	0
6.04.01.06	N° de Asegurados por Ramo-Personas Naturales	613.315	0	0	0	0	0	0	0
6.04.01.07	N° de Asegurados por Ramo-Personas Jurídicas	54.566	0	0	0	0	0	0	0

6.04.02 CUADRO DE DATOS VARIOS

6.42.01.00	Monto Asegurados Directos (MMS)	88.434.263.192	670.635.601	50.343.827	0	274.290.367	13.348.493	0	0
6.42.01.10	Moneda Nacional	82.312.339.847	670.635.601	50.343.827	0	274.290.367	13.348.493	0	0
6.42.01.20	Moneda Extranjera	6.121.923.345	0	0	0	0	0	0	0
6.42.02.00	Monto asegurado retenido (MMS)	38.825.917.322	314.464.562	18.839.128	0	123.535.615	1.665.288	0	0

6.04.03 CUADRO DE DATOS ESTADISTICOS AGRUPADOS POR SUBDIVISION DE RAMOS

6.04.03.01	Número de siniestros por Ramo	
6.04.03.02	Número de pólizas por Ramo contratadas en el periodo	
6.04.03.03	Total de pólizas vigentes por Ramo	
6.04.03.04	Número de Items vigentes por Ramo	
6.04.03.05	Pólizas no vigentes por Ramo	
6.04.03.06	N° de Asegurados por Ramo-Personas Naturales	
6.04.03.07	N° de Asegurados por Ramo-Personas Jurídicas	

6.04.04 CUADRO DE DATOS ESTADISTICOS TOTAL

		TOTAL
6.04.04.01	N° de Asegurados Totales-Personas Naturales	613.315
6.04.04.02	N° de Asegurados Totales-Personas Jurídicas	54.566

HDI SEGUROS S.A.
Cuadros técnicos
al 31 de diciembre de 2016

NOMBRE COMPAÑÍA HDI SEGUROS S.A

6.04 CUADRO DE DATOS

CODIGO	NOMBRE CUENTA	TOTAL 99	Colectivos						
			8	9	10	11	12	13	14
			Robo	Cristales	Daños Físicos Vehículos Motorizados	Casco Marítimo	Casco Aereo	Responsabilidad Civil Hogar y Condominios	Responsabilidad Civil Profesional

6.04.01 CUADRO DE DATOS ESTADISTICOS

6.04.01.01	Número de siniestros por Ramo	153.779	19	0	1.337	0	0	0	3
6.04.01.02	Número de pólizas por Ramo contratadas en el periodo	1.368.289	37	168	1.158	0	0	154	648
6.04.01.03	Total de pólizas vigentes por Ramo	1.409.654	30	138	2.078	0	0	109	648
6.04.01.04	Número de Items vigentes por Ramo	1.591.398	1.541	376	2.492	0	0	261	648
6.04.01.05	Pólizas no vigentes por Ramo	1.631.042	0	0	1.969	0	0	0	708
6.04.01.06	N° de Asegurados por Ramo-Personas Naturales	613.315	0	0	115	0	0	0	648
6.04.01.07	N° de Asegurados por Ramo-Personas Jurídicas	54.566	0	0	244	0	0	0	0

6.04.02 CUADRO DE DATOS VARIOS

6.42.01.00	Monto Asegurados Directos (MMS)	88.434.263.192	34.216.098	512.363	161.554.929	0	0	7.079.170	97.606.092
6.42.01.10	Moneda Nacional	82.312.339.847	34.216.098	512.363	161.554.929	0	0	7.079.170	97.606.092
6.42.01.20	Moneda Extranjera	6.121.923.345	0	0	0	0	0	0	0
6.42.02.00	Monto asegurado retenido (MMS)	38.825.917.322	17.108.049	256.181	102.945.100	0	0	7.079.170	97.606.092

6.04.03 CUADRO DE DATOS ESTADISTICOS AGRUPADOS POR SUBDIVISION DE RAMOS

6.04.03.01	Número de siniestros por Ramo	
6.04.03.02	Número de pólizas por Ramo contratadas en el periodo	
6.04.03.03	Total de pólizas vigentes por Ramo	
6.04.03.04	Número de Items vigentes por Ramo	
6.04.03.05	Pólizas no vigentes por Ramo	
6.04.03.06	N° de Asegurados por Ramo-Personas Naturales	
6.04.03.07	N° de Asegurados por Ramo-Personas Jurídicas	

6.04.04 CUADRO DE DATOS ESTADISTICOS TOTAL

		TOTAL
6.04.04.01	N° de Asegurados Totales-Personas Naturales	613.315
6.04.04.02	N° de Asegurados Totales-Personas Jurídicas	54.566

HDI SEGUROS S.A.
Cuadros técnicos
al 31 de diciembre de 2016

NOMBRE COMPAÑÍA HDI SEGUROS S.A

6.04 CUADRO DE DATOS

CODIGO	NOMBRE CUENTA	TOTAL 99	Colectivos						
			15	16	17	18	19	20	21
			Responsabilidad Civil Industria, Infraestructura y Comercio	Responsabilidad Civil Vehículos Motorizados	Transporte Terrestre	Transporte Marítimo	Transporte Aéreo	Equipo Contratista	Todo Riesgo Construcción y Montaje

6.04.01 CUADRO DE DATOS ESTADISTICOS

6.04.01.01	Número de siniestros por Ramo	153.779	0	310	0	0	0	4	0
6.04.01.02	Número de pólizas por Ramo contratadas en el periodo	1.368.289	0	1.999	0	0	0	0	0
6.04.01.03	Total de pólizas vigentes por Ramo	1.409.654	0	4.090	0	0	0	0	0
6.04.01.04	Número de Items vigentes por Ramo	1.591.398	0	4.581	0	0	0	0	0
6.04.01.05	Pólizas no vigentes por Ramo	1.631.042	0	11.674	0	0	0	0	0
6.04.01.06	N° de Asegurados por Ramo-Personas Naturales	613.315	0	115	0	0	0	0	0
6.04.01.07	N° de Asegurados por Ramo-Personas Jurídicas	54.566	0	245	0	0	0	0	0

6.04.02 CUADRO DE DATOS VARIOS

6.42.01.00	Monto Asegurados Directos (MMS)	88.434.263.192	0	1.617.019.402	0	0	0	0	0
6.42.01.10	Moneda Nacional	82.312.339.847	0	1.617.019.402	0	0	0	0	0
6.42.01.20	Moneda Extranjera	6.121.923.345	0	0	0	0	0	0	0
6.42.02.00	Monto asegurado retenido (MMS)	38.825.917.322	0	521.999.616	0	0	0	0	0

6.04.03 CUADRO DE DATOS ESTADISTICOS AGRUPADOS POR SUBDIVISION DE RAMOS

6.04.03.01	Número de siniestros por Ramo	
6.04.03.02	Número de pólizas por Ramo contratadas en el periodo	
6.04.03.03	Total de pólizas vigentes por Ramo	
6.04.03.04	Número de Items vigentes por Ramo	
6.04.03.05	Pólizas no vigentes por Ramo	
6.04.03.06	N° de Asegurados por Ramo-Personas Naturales	
6.04.03.07	N° de Asegurados por Ramo-Personas Jurídicas	

6.04.04 CUADRO DE DATOS ESTADISTICOS TOTAL

		TOTAL
6.04.04.01	N° de Asegurados Totales-Personas Naturales	613.315
6.04.04.02	N° de Asegurados Totales-Personas Jurídicas	54.566

HDI SEGUROS S.A.
Cuadros técnicos
al 31 de diciembre de 2016

NOMBRE COMPAÑÍA HDI SEGUROS S.A

6.04 CUADRO DE DATOS

CODIGO	NOMBRE CUENTA	TOTAL 99	Colectivos						
			22	23	24	25	26	27	28
			Avería Maquinaria	Equipo Electrónico	Garantía	Fidelidad	Seguro Extension y Garantía	Seguro de Credito por Ventas a Plazo	Seguro de Credito a la Exportacion

6.04.01 CUADRO DE DATOS ESTADISTICOS

6.04.01.01	Número de siniestros por Ramo	153.779	0	1	0	0	10	0	0
6.04.01.02	Número de pólizas por Ramo contratadas en el periodo	1.368.289	0	0	0	0	0	0	0
6.04.01.03	Total de pólizas vigentes por Ramo	1.409.654	0	0	0	0	0	0	0
6.04.01.04	Número de Items vigentes por Ramo	1.591.398	0	0	0	0	0	0	0
6.04.01.05	Pólizas no vigentes por Ramo	1.631.042	0	0	0	0	0	0	0
6.04.01.06	N° de Asegurados por Ramo-Personas Naturales	613.315	0	0	0	0	0	0	0
6.04.01.07	N° de Asegurados por Ramo-Personas Jurídicas	54.566	0	0	0	0	0	0	0

6.04.02 CUADRO DE DATOS VARIOS

6.42.01.00	Monto Asegurados Directos (MMS)	88.434.263.192	0	0	0	0	0	0	0
6.42.01.10	Moneda Nacional	82.312.339.847	0	0	0	0	0	0	0
6.42.01.20	Moneda Extranjera	6.121.923.345	0	0	0	0	0	0	0
6.42.02.00	Monto asegurado retenido (MMS)	38.825.917.322	0	0	0	0	0	0	0

6.04.03 CUADRO DE DATOS ESTADISTICOS AGRUPADOS POR SUBDIVISION DE RAMOS

6.04.03.01	Número de siniestros por Ramo	
6.04.03.02	Número de pólizas por Ramo contratadas en el periodo	
6.04.03.03	Total de pólizas vigentes por Ramo	
6.04.03.04	Número de Items vigentes por Ramo	
6.04.03.05	Pólizas no vigentes por Ramo	
6.04.03.06	N° de Asegurados por Ramo-Personas Naturales	
6.04.03.07	N° de Asegurados por Ramo-Personas Jurídicas	

6.04.04 CUADRO DE DATOS ESTADISTICOS TOTAL

		TOTAL
6.04.04.01	N° de Asegurados Totales-Personas Naturales	613.315
6.04.04.02	N° de Asegurados Totales-Personas Jurídicas	54.566

HDI SEGUROS S.A.
Cuadros técnicos
al 31 de diciembre de 2016

NOMBRE COMPAÑÍA HDI SEGUROS S.A

6.04 CUADRO DE DATOS

CODIGO	NOMBRE CUENTA	TOTAL 99	Colectivos						
			29	30	31	32	33	34	35
			Otros Seguros de Credito	Salud	Accidentes Personales	Seguro Obligatorio de Accidentes Personales (SOAP)	Seguro Cesantia	Seguro de Titulo	Seguro Agricola

6.04.01 CUADRO DE DATOS ESTADISTICOS

6.04.01.01	Número de siniestros por Ramo	153.779	0	0	2	0	0	0	0
6.04.01.02	Número de pólizas por Ramo contratadas en el periodo	1.368.289	0	0	59	0	0	0	0
6.04.01.03	Total de pólizas vigentes por Ramo	1.409.654	0	0	44	0	0	0	0
6.04.01.04	Número de Items vigentes por Ramo	1.591.398	0	0	427	0	0	0	0
6.04.01.05	Pólizas no vigentes por Ramo	1.631.042	0	0	135	0	0	0	0
6.04.01.06	N° de Asegurados por Ramo-Personas Naturales	613.315	0	0	4	0	0	0	0
6.04.01.07	N° de Asegurados por Ramo-Personas Jurídicas	54.566	0	0	3	0	0	0	0

6.04.02 CUADRO DE DATOS VARIOS

6.42.01.00	Monto Asegurados Directos (MMS)	88.434.263.192	0	0	8.904.168	0	0	0	0
6.42.01.10	Moneda Nacional	82.312.339.847	0	0	8.904.168	0	0	0	0
6.42.01.20	Moneda Extranjera	6.121.923.345	0	0	0	0	0	0	0
6.42.02.00	Monto asegurado retenido (MMS)	38.825.917.322	0	0	7.718.509	0	0	0	0

6.04.03 CUADRO DE DATOS ESTADISTICOS AGRUPADOS POR SUBDIVISION DE RAMOS

6.04.03.01	Número de siniestros por Ramo	
6.04.03.02	Número de pólizas por Ramo contratadas en el periodo	
6.04.03.03	Total de pólizas vigentes por Ramo	
6.04.03.04	Número de Items vigentes por Ramo	
6.04.03.05	Pólizas no vigentes por Ramo	
6.04.03.06	N° de Asegurados por Ramo-Personas Naturales	
6.04.03.07	N° de Asegurados por Ramo-Personas Jurídicas	

6.04.04 CUADRO DE DATOS ESTADISTICOS TOTAL

		TOTAL
6.04.04.01	N° de Asegurados Totales-Personas Naturales	613.315
6.04.04.02	N° de Asegurados Totales-Personas Jurídicas	54.566

HDI SEGUROS S.A.
Cuadros técnicos
al 31 de diciembre de 2016

NOMBRE COMPAÑÍA HDI SEGUROS S.A

6.04 CUADRO DE DATOS

CODIGO	NOMBRE CUENTA	TOTAL 99	Colectivos		Sub Total
			36	50	
			Seguro de Asistencia	Otros Seguros	

6.04.01 CUADRO DE DATOS ESTADISTICOS

6.04.01.01	Número de siniestros por Ramo	153.779	37	0	1.797
6.04.01.02	Número de pólizas por Ramo contratadas en el periodo	1.368.289	1.081	0	8.914
6.04.01.03	Total de pólizas vigentes por Ramo	1.409.654	1.803	0	11.632
6.04.01.04	Número de Items vigentes por Ramo	1.591.398	1.888	0	73.519
6.04.01.05	Pólizas no vigentes por Ramo	1.631.042	1.805	0	16.291
6.04.01.06	N° de Asegurados por Ramo-Personas Naturales	613.315	107	0	989
6.04.01.07	N° de Asegurados por Ramo-Personas Jurídicas	54.566	239	0	731

6.04.02 CUADRO DE DATOS VARIOS

6.42.01.00	Monto Asegurados Directos (MM\$)	88.434.263.192	1.490.769	0	2.937.001.279
6.42.01.10	Moneda Nacional	82.312.339.847	1.490.769	0	2.937.001.279
6.42.01.20	Moneda Extranjera	6.121.923.345	0	0	0
6.42.02.00	Monto asegurado retenido (MM\$)	38.825.917.322	796.814	0	1.214.014.124

6.04.03 CUADRO DE DATOS ESTADISTICOS AGRUPADOS POR SUBDIVISION DE RAMOS

6.04.03.01	Número de siniestros por Ramo	
6.04.03.02	Número de pólizas por Ramo contratadas en el periodo	
6.04.03.03	Total de pólizas vigentes por Ramo	
6.04.03.04	Número de Items vigentes por Ramo	
6.04.03.05	Pólizas no vigentes por Ramo	
6.04.03.06	N° de Asegurados por Ramo-Personas Naturales	
6.04.03.07	N° de Asegurados por Ramo-Personas Jurídicas	

6.04.04 CUADRO DE DATOS ESTADISTICOS TOTAL

		TOTAL
6.04.04.01	N° de Asegurados Totales-Personas Naturales	613.315
6.04.04.02	N° de Asegurados Totales-Personas Jurídicas	54.566

HDI SEGUROS S.A.
Cuadros técnicos
al 31 de diciembre de 2016

NOMBRE COMPAÑÍA HDI SEGUROS S.A

6.04 CUADRO DE DATOS

CODIGO	NOMBRE CUENTA	TOTAL 99	Cartera hipotecaria						
			1	2	3	4	5	6	7
			Incendio	Pérdida de Beneficios por Incendio	Otros Riesgos Adicionales a Incendio	Terremoto y Tsunami	Pérdida de Beneficios por Terremoto	Otros Riesgos de la Naturaleza	Terrorismo

6.04.01 CUADRO DE DATOS ESTADISTICOS

6.04.01.01	Número de siniestros por Ramo	153.779	12	0	1	0	0	0	4
6.04.01.02	Número de pólizas por Ramo contratadas en el periodo	1.368.289	36	20	25	26	0	24	25
6.04.01.03	Total de pólizas vigentes por Ramo	1.409.654	34	12	16	24	0	16	16
6.04.01.04	Número de Items vigentes por Ramo	1.591.398	36	12	16	24	0	16	16
6.04.01.05	Pólizas no vigentes por Ramo	1.631.042	3	0	6	4	0	1	3
6.04.01.06	N° de Asegurados por Ramo-Personas Naturales	613.315	0	0	0	0	0	0	0
6.04.01.07	N° de Asegurados por Ramo-Personas Jurídicas	54.566	8	0	1	7	0	1	1

6.04.02 CUADRO DE DATOS VARIOS

6.42.01.00	Monto Asegurados Directos (MMS)	88.434.263.192	1.028.135.647	607.827	2.255.396	1.002.244.037	0	375.899	1.127.698
6.42.01.10	Moneda Nacional	82.312.339.847	1.028.135.647	607.827	2.255.396	1.002.244.037	0	375.899	1.127.698
6.42.01.20	Moneda Extranjera	6.121.923.345	0	0	0	0	0	0	0
6.42.02.00	Monto asegurado retenido (MMS)	38.825.917.322	416.868.675	303.914	1.127.698	404.123.707	0	187.950	563.849

6.04.03 CUADRO DE DATOS ESTADISTICOS AGRUPADOS POR SUBDIVISION DE RAMOS

6.04.03.01	Número de siniestros por Ramo	
6.04.03.02	Número de pólizas por Ramo contratadas en el periodo	
6.04.03.03	Total de pólizas vigentes por Ramo	
6.04.03.04	Número de Items vigentes por Ramo	
6.04.03.05	Pólizas no vigentes por Ramo	
6.04.03.06	N° de Asegurados por Ramo-Personas Naturales	
6.04.03.07	N° de Asegurados por Ramo-Personas Jurídicas	

6.04.04 CUADRO DE DATOS ESTADISTICOS TOTAL

		TOTAL
6.04.04.01	N° de Asegurados Totales-Personas Naturales	613.315
6.04.04.02	N° de Asegurados Totales-Personas Jurídicas	54.566

HDI SEGUROS S.A.
Cuadros técnicos
al 31 de diciembre de 2016

NOMBRE COMPAÑÍA HDI SEGUROS S.A

6.04 CUADRO DE DATOS

CODIGO	NOMBRE CUENTA	TOTAL 99	Cartera hipotecaria						
			8	9	10	11	12	13	14
			Robo	Cristales	Daños Físicos Vehículos Motorizados	Casco Marítimo	Casco Aereo	Responsabilidad Civil Hogar y Condominios	Responsabilidad Civil Profesional

6.04.01 CUADRO DE DATOS ESTADISTICOS

6.04.01.01	Número de siniestros por Ramo	153.779	0	0	0	0	0	0	0
6.04.01.02	Número de pólizas por Ramo contratadas en el periodo	1.368.289	0	1	0	0	0	2	0
6.04.01.03	Total de pólizas vigentes por Ramo	1.409.654	0	1	0	0	0	1	0
6.04.01.04	Número de Items vigentes por Ramo	1.591.398	0	1	0	0	0	1	0
6.04.01.05	Pólizas no vigentes por Ramo	1.631.042	0	1	0	0	0	0	0
6.04.01.06	N° de Asegurados por Ramo-Personas Naturales	613.315	0	0	0	0	0	0	0
6.04.01.07	N° de Asegurados por Ramo-Personas Jurídicas	54.566	0	1	0	0	0	0	0

6.04.02 CUADRO DE DATOS VARIOS

6.42.01.00	Monto Asegurados Directos (MMS)	88.434.263.192	0	375.899	0	0	0	79.044	0
6.42.01.10	Moneda Nacional	82.312.339.847	0	375.899	0	0	0	79.044	0
6.42.01.20	Moneda Extranjera	6.121.923.345	0	0	0	0	0	0	0
6.42.02.00	Monto asegurado retenido (MMS)	38.825.917.322	0	187.950	0	0	0	79.044	0

6.04.03 CUADRO DE DATOS ESTADISTICOS AGRUPADOS POR SUBDIVISION DE RAMOS

6.04.03.01	Número de siniestros por Ramo	
6.04.03.02	Número de pólizas por Ramo contratadas en el periodo	
6.04.03.03	Total de pólizas vigentes por Ramo	
6.04.03.04	Número de Items vigentes por Ramo	
6.04.03.05	Pólizas no vigentes por Ramo	
6.04.03.06	N° de Asegurados por Ramo-Personas Naturales	
6.04.03.07	N° de Asegurados por Ramo-Personas Jurídicas	

6.04.04 CUADRO DE DATOS ESTADISTICOS TOTAL

		TOTAL
6.04.04.01	N° de Asegurados Totales-Personas Naturales	613.315
6.04.04.02	N° de Asegurados Totales-Personas Jurídicas	54.566

HDI SEGUROS S.A.
Cuadros técnicos
al 31 de diciembre de 2016

NOMBRE COMPAÑÍA HDI SEGUROS S.A

6.04 CUADRO DE DATOS

CODIGO	NOMBRE CUENTA	TOTAL 99	Cartera hipotecaria						
			15	16	17	18	19	20	21
			Responsabilidad Civil Industria, Infraestructura y Comercio	Responsabilidad Civil Vehiculos Motorizados	Transporte Terrestre	Transporte Marítimo	Trnasporte Aéreo	Equipo Contratista	Todo Riesgo Construcción y Montaje

6.04.01 CUADRO DE DATOS ESTADISTICOS

6.04.01.01	Número de siniestros por Ramo	153.779	0	0	0	0	0	0	0
6.04.01.02	Número de pólizas por Ramo contratadas en el periodo	1.368.289	0	0	0	0	0	0	0
6.04.01.03	Total de pólizas vigentes por Ramo	1.409.654	0	0	0	0	0	0	0
6.04.01.04	Número de Items vigentes por Ramo	1.591.398	0	0	0	0	0	0	0
6.04.01.05	Pólizas no vigentes por Ramo	1.631.042	0	0	0	0	0	0	0
6.04.01.06	N° de Asegurados por Ramo-Personas Naturales	613.315	0	0	0	0	0	0	0
6.04.01.07	N° de Asegurados por Ramo-Personas Jurídicas	54.566	0	0	0	0	0	0	0

6.04.02 CUADRO DE DATOS VARIOS

6.42.01.00	Monto Asegurados Directos (MMS)	88.434.263.192	0	0	0	0	0	0	0
6.42.01.10	Moneda Nacional	82.312.339.847	0	0	0	0	0	0	0
6.42.01.20	Moneda Extranjera	6.121.923.345	0	0	0	0	0	0	0
6.42.02.00	Monto asegurado retenido (MMS)	38.825.917.322	0	0	0	0	0	0	0

6.04.03 CUADRO DE DATOS ESTADISTICOS AGRUPADOS POR SUBDIVISION DE RAMOS

6.04.03.01	Número de siniestros por Ramo	
6.04.03.02	Número de pólizas por Ramo contratadas en el periodo	
6.04.03.03	Total de pólizas vigentes por Ramo	
6.04.03.04	Número de Items vigentes por Ramo	
6.04.03.05	Pólizas no vigentes por Ramo	
6.04.03.06	N° de Asegurados por Ramo-Personas Naturales	
6.04.03.07	N° de Asegurados por Ramo-Personas Jurídicas	

6.04.04 CUADRO DE DATOS ESTADISTICOS TOTAL

		TOTAL
6.04.04.01	N° de Asegurados Totales-Personas Naturales	613.315
6.04.04.02	N° de Asegurados Totales-Personas Jurídicas	54.566

HDI SEGUROS S.A.
Cuadros técnicos
al 31 de diciembre de 2016

NOMBRE COMPAÑÍA HDI SEGUROS S.A

6.04 CUADRO DE DATOS

CODIGO	NOMBRE CUENTA	TOTAL 99	Cartera hipotecaria						
			22	23	24	25	26	27	28
			Avería Maquinaria	Equipo Electrónico	Garantía	Fidelidad	Seguro Extension y Garantía	Seguro de Credito por Ventas a Plazo	Seguro de Credito a la Exportacion

6.04.01 CUADRO DE DATOS ESTADISTICOS

6.04.01.01	Número de siniestros por Ramo	153.779	0	0	0	0	0	0	0
6.04.01.02	Número de pólizas por Ramo contratadas en el periodo	1.368.289	0	0	0	0	0	0	0
6.04.01.03	Total de pólizas vigentes por Ramo	1.409.654	0	0	0	0	0	0	0
6.04.01.04	Número de Items vigentes por Ramo	1.591.398	0	0	0	0	0	0	0
6.04.01.05	Pólizas no vigentes por Ramo	1.631.042	0	0	0	0	0	0	0
6.04.01.06	N° de Asegurados por Ramo-Personas Naturales	613.315	0	0	0	0	0	0	0
6.04.01.07	N° de Asegurados por Ramo-Personas Jurídicas	54.566	0	0	0	0	0	0	0

6.04.02 CUADRO DE DATOS VARIOS

6.42.01.00	Monto Asegurados Directos (MMS)	88.434.263.192	0	0	0	0	0	0	0
6.42.01.10	Moneda Nacional	82.312.339.847	0	0	0	0	0	0	0
6.42.01.20	Moneda Extranjera	6.121.923.345	0	0	0	0	0	0	0
6.42.02.00	Monto asegurado retenido (MMS)	38.825.917.322	0	0	0	0	0	0	0

6.04.03 CUADRO DE DATOS ESTADISTICOS AGRUPADOS POR SUBDIVISION DE RAMOS

6.04.03.01	Número de siniestros por Ramo	
6.04.03.02	Número de pólizas por Ramo contratadas en el periodo	
6.04.03.03	Total de pólizas vigentes por Ramo	
6.04.03.04	Número de Items vigentes por Ramo	
6.04.03.05	Pólizas no vigentes por Ramo	
6.04.03.06	N° de Asegurados por Ramo-Personas Naturales	
6.04.03.07	N° de Asegurados por Ramo-Personas Jurídicas	

6.04.04 CUADRO DE DATOS ESTADISTICOS TOTAL

		TOTAL
6.04.04.01	N° de Asegurados Totales-Personas Naturales	613.315
6.04.04.02	N° de Asegurados Totales-Personas Jurídicas	54.566

HDI SEGUROS S.A.
Cuadros técnicos
al 31 de diciembre de 2016

NOMBRE COMPAÑÍA HDI SEGUROS S.A

6.04 CUADRO DE DATOS

CODIGO	NOMBRE CUENTA	TOTAL 99	Cartera hipotecaria						
			29	30	31	32	33	34	35
			Otros Seguros de Credito	Salud	Accidentes Personales	Seguro Obligatorio de Accidentes Personales (SOAP)	Seguro Cesantia	Seguro de Titulo	Seguro Agrícola

6.04.01 CUADRO DE DATOS ESTADISTICOS

6.04.01.01	Número de siniestros por Ramo	153.779	0	0	0	0	0	0	0
6.04.01.02	Número de pólizas por Ramo contratadas en el periodo	1.368.289	0	0	0	0	0	0	0
6.04.01.03	Total de pólizas vigentes por Ramo	1.409.654	0	0	0	0	0	0	0
6.04.01.04	Número de Items vigentes por Ramo	1.591.398	0	0	0	0	0	0	0
6.04.01.05	Pólizas no vigentes por Ramo	1.631.042	0	0	0	0	0	0	0
6.04.01.06	N° de Asegurados por Ramo-Personas Naturales	613.315	0	0	0	0	0	0	0
6.04.01.07	N° de Asegurados por Ramo-Personas Jurídicas	54.566	0	0	0	0	0	0	0

6.04.02 CUADRO DE DATOS VARIOS

6.42.01.00	Monto Asegurados Directos (MMS)	88.434.263.192	0	0	0	0	0	0	0
6.42.01.10	Moneda Nacional	82.312.339.847	0	0	0	0	0	0	0
6.42.01.20	Moneda Extranjera	6.121.923.345	0	0	0	0	0	0	0
6.42.02.00	Monto asegurado retenido (MMS)	38.825.917.322	0	0	0	0	0	0	0

6.04.03 CUADRO DE DATOS ESTADISTICOS AGRUPADOS POR SUBDIVISION DE RAMOS		
6.04.03.01	Número de siniestros por Ramo	
6.04.03.02	Número de pólizas por Ramo contratadas en el periodo	
6.04.03.03	Total de pólizas vigentes por Ramo	
6.04.03.04	Número de Items vigentes por Ramo	
6.04.03.05	Pólizas no vigentes por Ramo	
6.04.03.06	N° de Asegurados por Ramo-Personas Naturales	
6.04.03.07	N° de Asegurados por Ramo-Personas Jurídicas	

6.04.04 CUADRO DE DATOS ESTADISTICOS TOTAL

		TOTAL
6.04.04.01	N° de Asegurados Totales-Personas Naturales	613.315
6.04.04.02	N° de Asegurados Totales-Personas Jurídicas	54.566

HDI SEGUROS S.A.
Cuadros técnicos
al 31 de diciembre de 2016

NOMBRE COMPAÑÍA HDI SEGUROS S.A

6.04 CUADRO DE DATOS

CODIGO	NOMBRE CUENTA	TOTAL 99	Cartera Hipotecaria		Sub Total
			36	50	
			Seguro de Asistencia	Otros Seguros	

6.04.01 CUADRO DE DATOS ESTADISTICOS

6.04.01.01	Número de siniestros por Ramo	153.779	0	0	17
6.04.01.02	Número de pólizas por Ramo contratadas en el periodo	1.368.289	13	0	172
6.04.01.03	Total de pólizas vigentes por Ramo	1.409.654	7	0	127
6.04.01.04	Número de Items vigentes por Ramo	1.591.398	7	0	129
6.04.01.05	Pólizas no vigentes por Ramo	1.631.042	0	0	18
6.04.01.06	N° de Asegurados por Ramo-Personas Naturales	613.315	0	0	0
6.04.01.07	N° de Asegurados por Ramo-Personas Jurídicas	54.566	0	0	19

6.04.02 CUADRO DE DATOS VARIOS

6.42.01.00	Monto Asegurados Directos (MMS)	88.434.263.192	5.533	0	2.035.206.980
6.42.01.10	Moneda Nacional	82.312.339.847	5.533	0	2.035.206.980
6.42.01.20	Moneda Extranjera	6.121.923.345	0	0	0
6.42.02.00	Monto asegurado retenido (MMS)	38.825.917.322	5.533	0	823.448.320

6.04.03 CUADRO DE DATOS ESTADISTICOS AGRUPADOS POR SUBDIVISION DE RAMOS		
6.04.03.01	Número de siniestros por Ramo	
6.04.03.02	Número de pólizas por Ramo contratadas en el periodo	
6.04.03.03	Total de pólizas vigentes por Ramo	
6.04.03.04	Número de Items vigentes por Ramo	
6.04.03.05	Pólizas no vigentes por Ramo	
6.04.03.06	N° de Asegurados por Ramo-Personas Naturales	
6.04.03.07	N° de Asegurados por Ramo-Personas Jurídicas	

6.04.04 CUADRO DE DATOS ESTADISTICOS TOTAL

		TOTAL
6.04.04.01	N° de Asegurados Totales-Personas Naturales	613.315
6.04.04.02	N° de Asegurados Totales-Personas Jurídicas	54.566

HDI SEGUROS S.A.
Cuadros técnicos
al 31 de diciembre de 2016

NOMBRE COMPAÑÍA HDI SEGUROS S.A

6.04 CUADRO DE DATOS

CODIGO	NOMBRE CUENTA	TOTAL 99
--------	---------------	----------

Cartera Consumo						
1	2	3	4	5	6	7
Incendio	Pérdida de Beneficios por Incendio	Otros Riesgos Adicionales a Incendio	Terremoto y Tsunami	Pérdida de Beneficios por Terremoto	Otros Riesgos de la Naturaleza	Terrorismo

6.04.01 CUADRO DE DATOS ESTADISTICOS

6.04.01.01	Número de siniestros por Ramo	153.779
6.04.01.02	Número de pólizas por Ramo contratadas en el periodo	1.368.289
6.04.01.03	Total de pólizas vigentes por Ramo	1.409.654
6.04.01.04	Número de Items vigentes por Ramo	1.591.398
6.04.01.05	Pólizas no vigentes por Ramo	1.631.042
6.04.01.06	N° de Asegurados por Ramo-Personas Naturales	613.315
6.04.01.07	N° de Asegurados por Ramo-Personas Jurídicas	54.566

0	0	0	0	0	0	0
0	0	0	0	0	0	0
0	0	0	0	0	0	0
0	0	0	0	0	0	0
0	0	0	0	0	0	0
0	0	0	0	0	0	0
0	0	0	0	0	0	0

6.04.02 CUADRO DE DATOS VARIOS

6.42.01.00	Monto Asegurados Directos (MMS)	88.434.263.192
6.42.01.10	Moneda Nacional	82.312.339.847
6.42.01.20	Moneda Extranjera	6.121.923.345
6.42.02.00	Monto asegurado retenido (MMS)	38.825.917.322

0	0	0	0	0	0	0
0	0	0	0	0	0	0
0	0	0	0	0	0	0
0	0	0	0	0	0	0

6.04.03 CUADRO DE DATOS ESTADISTICOS AGRUPADOS POR SUBDIVISION DE RAMOS

6.04.03.01	Número de siniestros por Ramo	
6.04.03.02	Número de pólizas por Ramo contratadas en el periodo	
6.04.03.03	Total de pólizas vigentes por Ramo	
6.04.03.04	Número de Items vigentes por Ramo	
6.04.03.05	Pólizas no vigentes por Ramo	
6.04.03.06	N° de Asegurados por Ramo-Personas Naturales	
6.04.03.07	N° de Asegurados por Ramo-Personas Jurídicas	

6.04.04 CUADRO DE DATOS ESTADISTICOS TOTAL

		TOTAL
6.04.04.01	N° de Asegurados Totales-Personas Naturales	613.315
6.04.04.02	N° de Asegurados Totales-Personas Jurídicas	54.566

HDI SEGUROS S.A.
Cuadros técnicos
al 31 de diciembre de 2016

NOMBRE COMPAÑÍA HDI SEGUROS S.A

6.04 CUADRO DE DATOS

CODIGO	NOMBRE CUENTA	TOTAL 99
--------	---------------	----------

Cartera Consumo						
8	9	10	11	12	13	14
Robo	Cristales	Daños Físicos Vehículos Motorizados	Casco Marítimo	Casco Aereo	Responsabilidad Civil Hogar y Condominios	Responsabilidad Civil Profesional

6.04.01 CUADRO DE DATOS ESTADISTICOS

6.04.01.01	Número de siniestros por Ramo	153.779
6.04.01.02	Número de pólizas por Ramo contratadas en el periodo	1.368.289
6.04.01.03	Total de pólizas vigentes por Ramo	1.409.654
6.04.01.04	Número de Items vigentes por Ramo	1.591.398
6.04.01.05	Pólizas no vigentes por Ramo	1.631.042
6.04.01.06	N° de Asegurados por Ramo-Personas Naturales	613.315
6.04.01.07	N° de Asegurados por Ramo-Personas Jurídicas	54.566

	0	0	13.813	0	0	0	0
	0	0	33.806	0	0	0	0
	0	0	34.137	0	0	0	0
	0	0	34.137	0	0	0	0
	0	0	145.566	0	0	0	0
	0	0	33.608	0	0	0	0
	0	0	14	0	0	0	0

6.04.02 CUADRO DE DATOS VARIOS

6.42.01.00	Monto Asegurados Directos (MM\$)	88.434.263.192
6.42.01.10	Moneda Nacional	82.312.339.847
6.42.01.20	Moneda Extranjera	6.121.923.345
6.42.02.00	Monto asegurado retenido (MM\$)	38.825.917.322

	0	0	801.388.295	0	0	0	0
	0	0	801.388.295	0	0	0	0
	0	0	0	0	0	0	0
	0	0	801.388.285	0	0	0	0

6.04.03 CUADRO DE DATOS ESTADISTICOS AGRUPADOS POR SUBDIVISION DE RAMOS

6.04.03.01	Número de siniestros por Ramo	
6.04.03.02	Número de pólizas por Ramo contratadas en el periodo	
6.04.03.03	Total de pólizas vigentes por Ramo	
6.04.03.04	Número de Items vigentes por Ramo	
6.04.03.05	Pólizas no vigentes por Ramo	
6.04.03.06	N° de Asegurados por Ramo-Personas Naturales	
6.04.03.07	N° de Asegurados por Ramo-Personas Jurídicas	

6.04.04 CUADRO DE DATOS ESTADISTICOS TOTAL

		TOTAL
6.04.04.01	N° de Asegurados Totales-Personas Naturales	613.315
6.04.04.02	N° de Asegurados Totales-Personas Jurídicas	54.566

HDI SEGUROS S.A.
Cuadros técnicos
al 31 de diciembre de 2016

NOMBRE COMPAÑÍA HDI SEGUROS S.A

6.04 CUADRO DE DATOS

CODIGO	NOMBRE CUENTA	TOTAL 99
--------	---------------	----------

Cartera Consumo						
15	16	17	18	19	20	21
Responsabilidad Civil Industria, Infraestructura y Comercio	Responsabilidad Civil Vehiculos Motorizados	Transporte Terrestre	Transporte Maritimo	Trnasporte Aéreo	Equipo Contratista	Todo Riesgo Construccion y Montaje

6.04.01 CUADRO DE DATOS ESTADISTICOS

6.04.01.01	Número de siniestros por Ramo	153.779
6.04.01.02	Número de pólizas por Ramo contratadas en el periodo	1.368.289
6.04.01.03	Total de pólizas vigentes por Ramo	1.409.654
6.04.01.04	Número de Items vigentes por Ramo	1.591.398
6.04.01.05	Pólizas no vigentes por Ramo	1.631.042
6.04.01.06	N° de Asegurados por Ramo-Personas Naturales	613.315
6.04.01.07	N° de Asegurados por Ramo-Personas Jurídicas	54.566

0	513	0	0	0	0	0
0	34.076	0	0	0	0	0
0	34.395	0	0	0	0	0
0	34.395	0	0	0	0	0
0	75.255	0	0	0	0	0
0	33.865	0	0	0	0	0
0	13	0	0	0	0	0

6.04.02 CUADRO DE DATOS VARIOS

6.42.01.00	Monto Asegurados Directos (MM\$)	88.434.263.192
6.42.01.10	Moneda Nacional	82.312.339.847
6.42.01.20	Moneda Extranjera	6.121.923.345
6.42.02.00	Monto asegurado retenido (MM\$)	38.825.917.322

0	1.391.686.339	0	0	0	0	0
0	1.391.686.339	0	0	0	0	0
0	0	0	0	0	0	0
0	1.391.667.105	0	0	0	0	0

6.04.03 CUADRO DE DATOS ESTADISTICOS AGRUPADOS POR SUBDIVISION DE RAMOS

6.04.03.01	Número de siniestros por Ramo	
6.04.03.02	Número de pólizas por Ramo contratadas en el periodo	
6.04.03.03	Total de pólizas vigentes por Ramo	
6.04.03.04	Número de Items vigentes por Ramo	
6.04.03.05	Pólizas no vigentes por Ramo	
6.04.03.06	N° de Asegurados por Ramo-Personas Naturales	
6.04.03.07	N° de Asegurados por Ramo-Personas Jurídicas	

6.04.04 CUADRO DE DATOS ESTADISTICOS TOTAL

		TOTAL
6.04.04.01	N° de Asegurados Totales-Personas Naturales	613.315
6.04.04.02	N° de Asegurados Totales-Personas Jurídicas	54.566

HDI SEGUROS S.A.
Cuadros técnicos
al 31 de diciembre de 2016

NOMBRE COMPAÑÍA HDI SEGUROS S.A

6.04 CUADRO DE DATOS

CODIGO	NOMBRE CUENTA	TOTAL 99
--------	---------------	----------

Cartera Consumo						
22	23	24	25	26	27	28
Avería Maquinaria	Equipo Electrónico	Garantía	Fidelidad	Seguro Extension y Garantía	Seguro de Credito por Ventas a Plazo	Seguro de Credito a la Exportacion

6.04.01 CUADRO DE DATOS ESTADISTICOS

6.04.01.01	Número de siniestros por Ramo	153.779
6.04.01.02	Número de pólizas por Ramo contratadas en el periodo	1.368.289
6.04.01.03	Total de pólizas vigentes por Ramo	1.409.654
6.04.01.04	Número de Items vigentes por Ramo	1.591.398
6.04.01.05	Pólizas no vigentes por Ramo	1.631.042
6.04.01.06	N° de Asegurados por Ramo-Personas Naturales	613.315
6.04.01.07	N° de Asegurados por Ramo-Personas Jurídicas	54.566

0	0	0	0	0	0	0
0	0	0	0	0	0	0
0	0	0	0	0	0	0
0	0	0	0	0	0	0
0	0	0	0	0	0	0
0	0	0	0	0	0	0
0	0	0	0	0	0	0

6.04.02 CUADRO DE DATOS VARIOS

6.42.01.00	Monto Asegurados Directos (MM\$)	88.434.263.192
6.42.01.10	Moneda Nacional	82.312.339.847
6.42.01.20	Moneda Extranjera	6.121.923.345
6.42.02.00	Monto asegurado retenido (MM\$)	38.825.917.322

0	0	0	0	0	0	0
0	0	0	0	0	0	0
0	0	0	0	0	0	0
0	0	0	0	0	0	0

6.04.03 CUADRO DE DATOS ESTADISTICOS AGRUPADOS POR SUBDIVISION DE RAMOS

6.04.03.01	Número de siniestros por Ramo	
6.04.03.02	Número de pólizas por Ramo contratadas en el periodo	
6.04.03.03	Total de pólizas vigentes por Ramo	
6.04.03.04	Número de Items vigentes por Ramo	
6.04.03.05	Pólizas no vigentes por Ramo	
6.04.03.06	N° de Asegurados por Ramo-Personas Naturales	
6.04.03.07	N° de Asegurados por Ramo-Personas Jurídicas	

6.04.04 CUADRO DE DATOS ESTADISTICOS TOTAL

		TOTAL
6.04.04.01	N° de Asegurados Totales-Personas Naturales	613.315
6.04.04.02	N° de Asegurados Totales-Personas Jurídicas	54.566

HDI SEGUROS S.A.
Cuadros técnicos
al 31 de diciembre de 2016

NOMBRE COMPAÑÍA HDI SEGUROS S.A

6.04 CUADRO DE DATOS

CODIGO	NOMBRE CUENTA	TOTAL 99

Cartera Consumo						
29	30	31	32	33	34	35
Otros Seguros de Credito	Salud	Accidentes Personales	Seguro Obligatorio de Accidentes Personales (SOAP)	Seguro Cesantia	Seguro de Titulo	Seguro Agricola

6.04.01 CUADRO DE DATOS ESTADISTICOS

6.04.01.01	Número de siniestros por Ramo	153.779
6.04.01.02	Número de pólizas por Ramo contratadas en el periodo	1.368.289
6.04.01.03	Total de pólizas vigentes por Ramo	1.409.654
6.04.01.04	Número de Items vigentes por Ramo	1.591.398
6.04.01.05	Pólizas no vigentes por Ramo	1.631.042
6.04.01.06	N° de Asegurados por Ramo-Personas Naturales	613.315
6.04.01.07	N° de Asegurados por Ramo-Personas Jurídicas	54.566

0	0	0	0	0	0	0
0	0	29.967	0	0	0	0
0	0	30.017	0	0	0	0
0	0	30.017	0	0	0	0
0	0	45.237	0	0	0	0
0	0	29.683	0	0	0	0
0	0	10	0	0	0	0

6.04.02 CUADRO DE DATOS VARIOS

6.42.01.00	Monto Asegurados Directos (MMS)	88.434.263.192
6.42.01.10	Moneda Nacional	82.312.339.847
6.42.01.20	Moneda Extranjera	6.121.923.345
6.42.02.00	Monto asegurado retenido (MMS)	38.825.917.322

0	0	195.692.244	0	0	0	0
0	0	195.692.244	0	0	0	0
0	0	0	0	0	0	0
0	0	195.692.244	0	0	0	0

6.04.03 CUADRO DE DATOS ESTADISTICOS AGRUPADOS POR SUBDIVISION DE RAMOS

6.04.03.01	Número de siniestros por Ramo	
6.04.03.02	Número de pólizas por Ramo contratadas en el periodo	
6.04.03.03	Total de pólizas vigentes por Ramo	
6.04.03.04	Número de Items vigentes por Ramo	
6.04.03.05	Pólizas no vigentes por Ramo	
6.04.03.06	N° de Asegurados por Ramo-Personas Naturales	
6.04.03.07	N° de Asegurados por Ramo-Personas Jurídicas	

6.04.04 CUADRO DE DATOS ESTADISTICOS TOTAL

		TOTAL
6.04.04.01	N° de Asegurados Totales-Personas Naturales	613.315
6.04.04.02	N° de Asegurados Totales-Personas Jurídicas	54.566

HDI SEGUROS S.A.
Cuadros técnicos
al 31 de diciembre de 2016

NOMBRE COMPAÑÍA HDI SEGUROS S.A

6.04 CUADRO DE DATOS

CODIGO	NOMBRE CUENTA	TOTAL 99

Cartera Consumo		
36	50	Sub total
Seguro de Asistencia	Otros Seguros	

6.04.01 CUADRO DE DATOS ESTADISTICOS

6.04.01.01	Número de siniestros por Ramo	153.779
6.04.01.02	Número de pólizas por Ramo contratadas en el periodo	1.368.289
6.04.01.03	Total de pólizas vigentes por Ramo	1.409.654
6.04.01.04	Número de Items vigentes por Ramo	1.591.398
6.04.01.05	Pólizas no vigentes por Ramo	1.631.042
6.04.01.06	N° de Asegurados por Ramo-Personas Naturales	613.315
6.04.01.07	N° de Asegurados por Ramo-Personas Jurídicas	54.566

2.620	0	16.946
6.610	0	104.459
6.610	0	105.159
6.610	0	105.159
14.564	0	280.622
6.488	0	103.644
0	0	37

6.04.02 CUADRO DE DATOS VARIOS

6.42.01.00	Monto Asegurados Directos (MM\$)	88.434.263.192
6.42.01.10	Moneda Nacional	82.312.339.847
6.42.01.20	Moneda Extranjera	6.121.923.345
6.42.02.00	Monto asegurado retenido (MM\$)	38.825.917.322

5.537.186	0	2.394.304.064
5.537.186	0	2.394.304.064
0	0	0
5.537.186	0	2.394.284.820

6.04.03 CUADRO DE DATOS ESTADISTICOS AGRUPADOS POR SUBDIVISION DE RAMOS

6.04.03.01	Número de siniestros por Ramo	
6.04.03.02	Número de pólizas por Ramo contratadas en el periodo	
6.04.03.03	Total de pólizas vigentes por Ramo	
6.04.03.04	Número de Items vigentes por Ramo	
6.04.03.05	Pólizas no vigentes por Ramo	
6.04.03.06	N° de Asegurados por Ramo-Personas Naturales	
6.04.03.07	N° de Asegurados por Ramo-Personas Jurídicas	

6.04.04 CUADRO DE DATOS ESTADISTICOS TOTAL

		TOTAL
6.04.04.01	N° de Asegurados Totales-Personas Naturales	613.315
6.04.04.02	N° de Asegurados Totales-Personas Jurídicas	54.566

HDI SEGUROS S.A.
Cuadros técnicos
al 31 de diciembre de 2016

NOMBRE COMPAÑÍA HDI SEGUROS S.A

6.04 CUADRO DE DATOS

CODIGO	NOMBRE CUENTA	TOTAL 99
--------	---------------	----------

Otras Carteras						
1	2	3	4	5	6	7
Incendio	Pérdida de Beneficios por Incendio	Otros Riesgos Adicionales a Incendio	Terremoto y Tsunami	Pérdida de Beneficios por Terremoto	Otros Riesgos de la Naturaleza	Terrorismo

6.04.01 CUADRO DE DATOS ESTADISTICOS

6.04.01.01	Número de siniestros por Ramo	153.779
6.04.01.02	Número de pólizas por Ramo contratadas en el periodo	1.368.289
6.04.01.03	Total de pólizas vigentes por Ramo	1.409.654
6.04.01.04	Número de Items vigentes por Ramo	1.591.398
6.04.01.05	Pólizas no vigentes por Ramo	1.631.042
6.04.01.06	N° de Asegurados por Ramo-Personas Naturales	613.315
6.04.01.07	N° de Asegurados por Ramo-Personas Jurídicas	54.566

	1	0	0	0	0	1	0
	13	6	6	1	0	6	6
	11	6	4	1	0	4	4
	96	39	4	1	0	4	4
	0	0	0	0	0	0	0
	0	0	0	0	0	0	0
	0	0	0	0	0	0	0

6.04.02 CUADRO DE DATOS VARIOS

6.42.01.00	Monto Asegurados Directos (MMS)	88.434.263.192
6.42.01.10	Moneda Nacional	82.312.339.847
6.42.01.20	Moneda Extranjera	6.121.923.345
6.42.02.00	Monto asegurado retenido (MMS)	38.825.917.322

	1.325.778	30.827	0	15.809	0	0	0
	1.325.778	30.827	0	15.809	0	0	0
	0	0	0	0	0	0	0
	1.325.778	30.827	0	15.809	0	0	0

6.04.03 CUADRO DE DATOS ESTADISTICOS AGRUPADOS POR SUBDIVISION DE RAMOS

6.04.03.01	Número de siniestros por Ramo	
6.04.03.02	Número de pólizas por Ramo contratadas en el periodo	
6.04.03.03	Total de pólizas vigentes por Ramo	
6.04.03.04	Número de Items vigentes por Ramo	
6.04.03.05	Pólizas no vigentes por Ramo	
6.04.03.06	N° de Asegurados por Ramo-Personas Naturales	
6.04.03.07	N° de Asegurados por Ramo-Personas Jurídicas	

6.04.04 CUADRO DE DATOS ESTADISTICOS TOTAL

		TOTAL
6.04.04.01	N° de Asegurados Totales-Personas Naturales	613.315
6.04.04.02	N° de Asegurados Totales-Personas Jurídicas	54.566

HDI SEGUROS S.A.
Cuadros técnicos
al 31 de diciembre de 2016

NOMBRE COMPAÑÍA HDI SEGUROS S.A

6.04 CUADRO DE DATOS

CODIGO	NOMBRE CUENTA	TOTAL 99
--------	---------------	----------

Otras Carteras						
8	9	10	11	12	13	14
Robo	Cristales	Daños Físicos Vehículos Motorizados	Casco Marítimo	Casco Aereo	Responsabilidad Civil Hogar y Condominios	Responsabilidad Civil Profesional

6.04.01 CUADRO DE DATOS ESTADÍSTICOS

6.04.01.01	Número de siniestros por Ramo	153.779
6.04.01.02	Número de pólizas por Ramo contratadas en el periodo	1.368.289
6.04.01.03	Total de pólizas vigentes por Ramo	1.409.654
6.04.01.04	Número de Items vigentes por Ramo	1.591.398
6.04.01.05	Pólizas no vigentes por Ramo	1.631.042
6.04.01.06	N° de Asegurados por Ramo-Personas Naturales	613.315
6.04.01.07	N° de Asegurados por Ramo-Personas Jurídicas	54.566

0	0	16	0	0	0	0
6	0	3.039	0	0	1	0
7	0	3.039	0	0	1	0
251	0	3.039	0	0	1	0
0	0	22	0	0	0	0
0	0	9	0	0	0	0
0	0	0	0	0	0	0

6.04.02 CUADRO DE DATOS VARIOS

6.42.01.00	Monto Asegurados Directos (MMS)	88.434.263.192
6.42.01.10	Moneda Nacional	82.312.339.847
6.42.01.20	Moneda Extranjera	6.121.923.345
6.42.02.00	Monto asegurado retenido (MMS)	38.825.917.322

1.957.629	0	30.045.928	0	0	2.635	0
1.957.629	0	30.045.928	0	0	2.635	0
0	0	0	0	0	0	0
1.945.519	0	30.045.928	0	0	2.635	0

6.04.03 CUADRO DE DATOS ESTADÍSTICOS AGRUPADOS POR SUBDIVISION DE RAMOS		
6.04.03.01	Número de siniestros por Ramo	
6.04.03.02	Número de pólizas por Ramo contratadas en el periodo	
6.04.03.03	Total de pólizas vigentes por Ramo	
6.04.03.04	Número de Items vigentes por Ramo	
6.04.03.05	Pólizas no vigentes por Ramo	
6.04.03.06	N° de Asegurados por Ramo-Personas Naturales	
6.04.03.07	N° de Asegurados por Ramo-Personas Jurídicas	

6.04.04 CUADRO DE DATOS ESTADÍSTICOS TOTAL

		TOTAL
6.04.04.01	N° de Asegurados Totales-Personas Naturales	613.315
6.04.04.02	N° de Asegurados Totales-Personas Jurídicas	54.566

HDI SEGUROS S.A.
Cuadros técnicos
al 31 de diciembre de 2016

NOMBRE COMPAÑÍA HDI SEGUROS S.A

6.04 CUADRO DE DATOS

CODIGO	NOMBRE CUENTA	TOTAL 99
--------	---------------	----------

Otras Carteras						
15	16	17	18	19	20	21
Responsabilidad Civil Industria, Infraestructura y Comercio	Responsabilidad Civil Vehículos Motorizados	Transporte Terrestre	Transporte Marítimo	Trnasporte Aéreo	Equipo Contratista	Todo Riesgo Construcción y Montaje

6.04.01 CUADRO DE DATOS ESTADISTICOS

6.04.01.01	Número de siniestros por Ramo	153.779
6.04.01.02	Número de pólizas por Ramo contratadas en el periodo	1.368.289
6.04.01.03	Total de pólizas vigentes por Ramo	1.409.654
6.04.01.04	Número de Items vigentes por Ramo	1.591.398
6.04.01.05	Pólizas no vigentes por Ramo	1.631.042
6.04.01.06	N° de Asegurados por Ramo-Personas Naturales	613.315
6.04.01.07	N° de Asegurados por Ramo-Personas Jurídicas	54.566

0	3	0	0	0	0	0
2	3.042	0	0	0	0	0
2	3.042	0	0	0	0	0
2	3.042	0	0	0	0	0
0	22	0	0	0	0	0
0	9	0	0	0	0	0
0	0	0	0	0	0	0

6.04.02 CUADRO DE DATOS VARIOS

6.42.01.00	Monto Asegurados Directos (MMS)	88.434.263.192
6.42.01.10	Moneda Nacional	82.312.339.847
6.42.01.20	Moneda Extranjera	6.121.923.345
6.42.02.00	Monto asegurado retenido (MMS)	38.825.917.322

5.270	165.043.747	0	0	0	0	0
5.270	165.043.747	0	0	0	0	0
0	0	0	0	0	0	0
2.635	82.545.587	0	0	0	0	0

6.04.03 CUADRO DE DATOS ESTADISTICOS AGRUPADOS POR SUBDIVISION DE RAMOS

6.04.03.01	Número de siniestros por Ramo	
6.04.03.02	Número de pólizas por Ramo contratadas en el periodo	
6.04.03.03	Total de pólizas vigentes por Ramo	
6.04.03.04	Número de Items vigentes por Ramo	
6.04.03.05	Pólizas no vigentes por Ramo	
6.04.03.06	N° de Asegurados por Ramo-Personas Naturales	
6.04.03.07	N° de Asegurados por Ramo-Personas Jurídicas	

6.04.04 CUADRO DE DATOS ESTADISTICOS TOTAL

		TOTAL
6.04.04.01	N° de Asegurados Totales-Personas Naturales	613.315
6.04.04.02	N° de Asegurados Totales-Personas Jurídicas	54.566

HDI SEGUROS S.A.
Cuadros técnicos
al 31 de diciembre de 2016

NOMBRE COMPAÑÍA HDI SEGUROS S.A

6.04 CUADRO DE DATOS

CODIGO	NOMBRE CUENTA	TOTAL 99
--------	---------------	----------

Otras Carteras						
22	23	24	25	26	27	28
Avería Maquinaria	Equipo Electrónico	Garantía	Fidelidad	Seguro Extension y Garantía	Seguro de Credito por Ventas a Plazo	Seguro de Credito a la Exportacion

6.04.01 CUADRO DE DATOS ESTADISTICOS

6.04.01.01	Número de siniestros por Ramo	153.779
6.04.01.02	Número de pólizas por Ramo contratadas en el periodo	1.368.289
6.04.01.03	Total de pólizas vigentes por Ramo	1.409.654
6.04.01.04	Número de Items vigentes por Ramo	1.591.398
6.04.01.05	Pólizas no vigentes por Ramo	1.631.042
6.04.01.06	N° de Asegurados por Ramo-Personas Naturales	613.315
6.04.01.07	N° de Asegurados por Ramo-Personas Jurídicas	54.566

0	0	0	0	0	0	0
0	0	0	0	0	0	0
0	0	0	0	0	0	0
0	0	0	0	0	0	0
0	0	0	0	0	0	0
0	0	0	0	0	0	0
0	0	0	0	0	0	0

6.04.02 CUADRO DE DATOS VARIOS

6.42.01.00	Monto Asegurados Directos (MMS)	88.434.263.192
6.42.01.10	Moneda Nacional	82.312.339.847
6.42.01.20	Moneda Extranjera	6.121.923.345
6.42.02.00	Monto asegurado retenido (MMS)	38.825.917.322

0	0	0	0	0	0	0
0	0	0	0	0	0	0
0	0	0	0	0	0	0
0	0	0	0	0	0	0

6.04.03 CUADRO DE DATOS ESTADISTICOS AGRUPADOS POR SUBDIVISION DE RAMOS

6.04.03.01	Número de siniestros por Ramo	
6.04.03.02	Número de pólizas por Ramo contratadas en el periodo	
6.04.03.03	Total de pólizas vigentes por Ramo	
6.04.03.04	Número de Items vigentes por Ramo	
6.04.03.05	Pólizas no vigentes por Ramo	
6.04.03.06	N° de Asegurados por Ramo-Personas Naturales	
6.04.03.07	N° de Asegurados por Ramo-Personas Jurídicas	

6.04.04 CUADRO DE DATOS ESTADISTICOS TOTAL

		TOTAL
6.04.04.01	N° de Asegurados Totales-Personas Naturales	613.315
6.04.04.02	N° de Asegurados Totales-Personas Jurídicas	54.566

HDI SEGUROS S.A.
Cuadros técnicos
al 31 de diciembre de 2016

NOMBRE COMPAÑÍA HDI SEGUROS S.A

6.04 CUADRO DE DATOS

CODIGO	NOMBRE CUENTA	TOTAL 99
--------	---------------	----------

Otras Carteras									Sub Total
29	30	31	32	33	34	35	36	50	
Otros Seguros de Credito	Salud	Accidentes Personales	Seguro Obligatorio de Accidentes Personales (SOAP)	Seguro Cesantia	Seguro de Título	Seguro Agrícola	Seguro de Asistencia	Otros Seguros	

6.04.01 CUADRO DE DATOS ESTADÍSTICOS

6.04.01.01	Número de siniestros por Ramo	153.779
6.04.01.02	Número de pólizas por Ramo contratadas en el periodo	1.368.289
6.04.01.03	Total de pólizas vigentes por Ramo	1.409.654
6.04.01.04	Número de Items vigentes por Ramo	1.591.398
6.04.01.05	Pólizas no vigentes por Ramo	1.631.042
6.04.01.06	N° de Asegurados por Ramo-Personas Naturales	613.315
6.04.01.07	N° de Asegurados por Ramo-Personas Jurídicas	54.566

	0	0	1	0	0	0	0	0	0	22
	0	0	2.828	1	0	0	0	2.902	8	11.867
	0	0	2.830	1	0	0	0	2.902	8	11.862
	0	0	3.054	1	0	0	0	2.902	92	12.532
	0	0	0	0	0	0	0	0	0	44
	0	0	0	0	0	0	0	0	0	18
	0	0	0	0	0	0	0	0	0	0

6.04.02 CUADRO DE DATOS VARIOS

6.42.01.00	Monto Asegurados Directos (MMS)	88.434.263.192
6.42.01.10	Moneda Nacional	82.312.339.847
6.42.01.20	Moneda Extranjera	6.121.923.345
6.42.02.00	Monto asegurado retenido (MMS)	38.825.917.322

	0	0	12.224.224	30.000	0	0	0	0	118.777	210.800.624
	0	0	12.224.224	30.000	0	0	0	0	118.777	210.800.624
	0	0	0	0	0	0	0	0	0	0
	0	0	12.224.224	30.000	0	0	0	0	118.777	128.287.719

6.04.03 CUADRO DE DATOS ESTADÍSTICOS AGRUPADOS POR SUBDIVISION DE RAMOS

6.04.03.01	Número de siniestros por Ramo	
6.04.03.02	Número de pólizas por Ramo contratadas en el periodo	
6.04.03.03	Total de pólizas vigentes por Ramo	
6.04.03.04	Número de Items vigentes por Ramo	
6.04.03.05	Pólizas no vigentes por Ramo	
6.04.03.06	N° de Asegurados por Ramo-Personas Naturales	
6.04.03.07	N° de Asegurados por Ramo-Personas Jurídicas	

6.04.04 CUADRO DE DATOS ESTADÍSTICOS TOTAL

		TOTAL
6.04.04.01	N° de Asegurados Totales-Personas Naturales	613.315
6.04.04.02	N° de Asegurados Totales-Personas Jurídicas	54.566

HDI SEGUROS S.A.
Cuadros técnicos
al 31 de diciembre de 2016

NOMBRE COMPAÑÍA HDI SEGUROS S.A

6.04 CUADRO DE DATOS

CODIGO	NOMBRE CUENTA	TOTAL 99	Industria, Infraestructura y Comercio						
			1	2	3	4	5	6	7
			Incendio	Pérdida de Beneficios por Incendio	Otros Riesgos Adicionales a Incendio	Terremoto y Tsunami	Pérdida de Beneficios por Terremoto	Otros Riesgos de la Naturaleza	Terrorismo

6.04.01 CUADRO DE DATOS ESTADISTICOS

6.04.01.01	Número de siniestros por Ramo	153.779	531	31	302	28	0	186	2
6.04.01.02	Número de pólizas por Ramo contratadas en el periodo	1.368.289	10.895	1.657	10.317	6.902	478	10.310	10.329
6.04.01.03	Total de pólizas vigentes por Ramo	1.409.654	9.892	1.464	9.302	6.149	420	9.299	9.373
6.04.01.04	Número de Items vigentes por Ramo	1.591.398	21.034	2.826	20.209	11.831	615	20.206	20.280
6.04.01.05	Pólizas no vigentes por Ramo	1.631.042	10.423	784	8.045	4.596	369	20.096	7.003
6.04.01.06	N° de Asegurados por Ramo-Personas Naturales	613.315	4	1	4	3	0	4	4
6.04.01.07	N° de Asegurados por Ramo-Personas Jurídicas	54.566	2.469	284	2.259	1.387	109	2.259	2.283

6.04.02 CUADRO DE DATOS VARIOS

6.42.01.00	Monto Asegurados Directos (MMS)	88.434.263.192	10.319.685.490	1.036.696.266	6.572.897.344	6.207.803.229	624.994.628	8.619.999.683	2.782.738.243
6.42.01.10	Moneda Nacional	82.312.339.847	8.724.735.151	623.658.321	6.560.842.247	5.579.348.816	449.974.440	8.603.374.146	2.777.196.397
6.42.01.20	Moneda Extranjera	6.121.923.345	1.594.950.339	413.037.945	12.055.097	628.454.413	175.020.188	16.625.537	5.541.846
6.42.02.00	Monto asegurado retenido (MMS)	38.825.917.322	2.235.411.304	139.507.614	1.531.897.417	1.354.933.224	93.165.876	2.264.901.086	728.746.415

6.04.03 CUADRO DE DATOS ESTADISTICOS AGRUPADOS POR SUBDIVISION DE RAMOS		
6.04.03.01	Número de siniestros por Ramo	
6.04.03.02	Número de pólizas por Ramo contratadas en el periodo	
6.04.03.03	Total de pólizas vigentes por Ramo	
6.04.03.04	Número de Items vigentes por Ramo	
6.04.03.05	Pólizas no vigentes por Ramo	
6.04.03.06	N° de Asegurados por Ramo-Personas Naturales	
6.04.03.07	N° de Asegurados por Ramo-Personas Jurídicas	

6.04.04 CUADRO DE DATOS ESTADISTICOS TOTAL

		TOTAL
6.04.04.01	N° de Asegurados Totales-Personas Naturales	613.315
6.04.04.02	N° de Asegurados Totales-Personas Jurídicas	54.566

HDI SEGUROS S.A.
Cuadros técnicos
al 31 de diciembre de 2016

NOMBRE COMPAÑÍA HDI SEGUROS S.A

6.04 CUADRO DE DATOS

CODIGO	NOMBRE CUENTA	TOTAL 99	Industria, Infraestructura y Comercio						
			8	9	10	11	12	13	14
			Robo	Cristales	Daños Físicos Vehículos Motorizados	Casco Marítimo	Casco Aéreo	Responsabilidad Civil Hogar y Condominios	Responsabilidad Civil Profesional

6.04.01 CUADRO DE DATOS ESTADÍSTICOS

6.04.01.01	Número de siniestros por Ramo	153.779	364	25	21.235	7	0	1	31
6.04.01.02	Número de pólizas por Ramo contratadas en el periodo	1.368.289	2.713	1.029	24.760	61	22	896	3.029
6.04.01.03	Total de pólizas vigentes por Ramo	1.409.654	2.394	924	27.103	61	24	811	2.250
6.04.01.04	Número de Ítems vigentes por Ramo	1.591.398	3.281	962	38.256	61	24	947	2.265
6.04.01.05	Pólizas no vigentes por Ramo	1.631.042	3.499	630	26.550	116	146	680	206
6.04.01.06	N° de Asegurados por Ramo-Personas Naturales	613.315	1	0	1	0	0	0	0
6.04.01.07	N° de Asegurados por Ramo-Personas Jurídicas	54.566	669	281	12.593	54	21	285	64

6.04.02 CUADRO DE DATOS VARIOS

6.42.01.00	Monto Asegurados Directos (MMS)	88.434.263.192	706.423.115	4.320.641	903.987.416	82.522.462	53.101.806	31.470.027	84.148.359
6.42.01.10	Moneda Nacional	82.312.339.847	703.019.442	4.320.641	895.876.757	55.006.558	0	31.470.027	84.148.359
6.42.01.20	Moneda Extranjera	6.121.923.345	3.403.673	0	8.110.659	27.515.904	53.101.806	0	0
6.42.02.00	Monto asegurado retenido (MMS)	38.825.917.322	234.626.678	2.151.176	590.740.663	1.957.101	298.671	31.414.697	84.148.359

6.04.03 CUADRO DE DATOS ESTADÍSTICOS AGRUPADOS POR SUBDIVISION DE RAMOS

6.04.03.01	Número de siniestros por Ramo	
6.04.03.02	Número de pólizas por Ramo contratadas en el periodo	
6.04.03.03	Total de pólizas vigentes por Ramo	
6.04.03.04	Número de Ítems vigentes por Ramo	
6.04.03.05	Pólizas no vigentes por Ramo	
6.04.03.06	N° de Asegurados por Ramo-Personas Naturales	
6.04.03.07	N° de Asegurados por Ramo-Personas Jurídicas	

6.04.04 CUADRO DE DATOS ESTADÍSTICOS TOTAL

		TOTAL
6.04.04.01	N° de Asegurados Totales-Personas Naturales	613.315
6.04.04.02	N° de Asegurados Totales-Personas Jurídicas	54.566

HDI SEGUROS S.A.
Cuadros técnicos
al 31 de diciembre de 2016

NOMBRE COMPAÑÍA HDI SEGUROS S.A

6.04 CUADRO DE DATOS

CODIGO	NOMBRE CUENTA	TOTAL 99	Industria, Infraestructura y Comercio						
			15	16	17	18	19	20	21
			Responsabilidad Civil Industria, Infraestructura y Comercio	Responsabilidad Civil Vehículos Motorizados	Transporte Terrestre	Transporte Marítimo	Trnasporte Aéreo	Equipo Contratista	Todo Riesgo Construcción y Montaje

6.04.01 CUADRO DE DATOS ESTADISTICOS

6.04.01.01	Número de siniestros por Ramo	153.779	504	6.429	9.959	192	77	322	246
6.04.01.02	Número de pólizas por Ramo contratadas en el periodo	1.368.289	8.399	27.285	2.430	530	213	4.101	844
6.04.01.03	Total de pólizas vigentes por Ramo	1.409.654	6.081	29.659	1.737	186	81	4.413	751
6.04.01.04	Número de Ítems vigentes por Ramo	1.591.398	8.296	42.543	7.934	627	246	7.016	752
6.04.01.05	Pólizas no vigentes por Ramo	1.631.042	2.666	58.090	1.216	268	122	10.795	2.022
6.04.01.06	N° de Asegurados por Ramo-Personas Naturales	613.315	0	1	0	0	0	0	0
6.04.01.07	N° de Asegurados por Ramo-Personas Jurídicas	54.566	529	13.156	198	21	14	308	213

6.04.02 CUADRO DE DATOS VARIOS

6.42.01.00	Monto Asegurados Directos (MMS)	88.434.263.192	1.105.190.389	5.718.928.655	376.470.631	262.655.269	25.452.300	3.410.839.355	5.316.529.765
6.42.01.10	Moneda Nacional	82.312.339.847	810.646.151	5.383.907.039	362.958.495	27.445.177	7.378.199	2.693.847.199	4.793.704.139
6.42.01.20	Moneda Extranjera	6.121.923.345	294.544.238	335.021.616	13.512.136	235.210.092	18.074.101	716.992.156	522.825.626
6.42.02.00	Monto asegurado retenido (MMS)	38.825.917.322	573.180.624	3.231.930.308	148.236.317	43.069.820	8.969.093	769.230.605	208.098.497

6.04.03 CUADRO DE DATOS ESTADISTICOS AGRUPADOS POR SUBDIVISION DE RAMOS

6.04.03.01	Número de siniestros por Ramo	
6.04.03.02	Número de pólizas por Ramo contratadas en el periodo	
6.04.03.03	Total de pólizas vigentes por Ramo	
6.04.03.04	Número de Ítems vigentes por Ramo	
6.04.03.05	Pólizas no vigentes por Ramo	
6.04.03.06	N° de Asegurados por Ramo-Personas Naturales	
6.04.03.07	N° de Asegurados por Ramo-Personas Jurídicas	

6.04.04 CUADRO DE DATOS ESTADISTICOS TOTAL

		TOTAL
6.04.04.01	N° de Asegurados Totales-Personas Naturales	613.315
6.04.04.02	N° de Asegurados Totales-Personas Jurídicas	54.566

HDI SEGUROS S.A.
Cuadros técnicos
al 31 de diciembre de 2016

NOMBRE COMPAÑÍA HDI SEGUROS S.A

6.04 CUADRO DE DATOS

CODIGO	NOMBRE CUENTA	TOTAL 99	Industria, Infraestructura y Comercio						
			22	23	24	25	26	27	28
			Avería Maquinaria	Equipo Electrónico	Garantía	Fidelidad	Seguro Extension y Garantía	Seguro de Credito por Ventas a Plazo	Seguro de Credito a la Exportacion

6.04.01 CUADRO DE DATOS ESTADISTICOS

6.04.01.01	Número de siniestros por Ramo	153.779	15	98	113	573	122	0	0
6.04.01.02	Número de pólizas por Ramo contratadas en el periodo	1.368.289	522	1.177	6.594	3.818	15	0	0
6.04.01.03	Total de pólizas vigentes por Ramo	1.409.654	419	1.169	4.630	22.510	51	0	0
6.04.01.04	Número de Items vigentes por Ramo	1.591.398	441	1.301	4.729	22.510	51	0	0
6.04.01.05	Pólizas no vigentes por Ramo	1.631.042	9	2.391	366	1.291	24	0	0
6.04.01.06	N° de Asegurados por Ramo-Personas Naturales	613.315	0	0	0	0	0	0	0
6.04.01.07	N° de Asegurados por Ramo-Personas Jurídicas	54.566	0	115	37	0	4	0	0

6.04.02 CUADRO DE DATOS VARIOS

6.42.01.00	Monto Asegurados Directos (MMS)	88.434.263.192	14.885.379	431.013.711	97.089.571	68.154.753	186.269.281	0	0
6.42.01.10	Moneda Nacional	82.312.339.847	14.885.379	421.470.173	96.961.657	68.154.753	186.269.281	0	0
6.42.01.20	Moneda Extranjera	6.121.923.345	0	9.543.538	127.914	0	0	0	0
6.42.02.00	Monto asegurado retenido (MMS)	38.825.917.322	4.465.614	104.657.726	17.315.882	68.154.753	186.269.281	0	0

6.04.03 CUADRO DE DATOS ESTADISTICOS AGRUPADOS POR SUBDIVISION DE RAMOS

6.04.03.01	Número de siniestros por Ramo	
6.04.03.02	Número de pólizas por Ramo contratadas en el periodo	
6.04.03.03	Total de pólizas vigentes por Ramo	
6.04.03.04	Número de Items vigentes por Ramo	
6.04.03.05	Pólizas no vigentes por Ramo	
6.04.03.06	N° de Asegurados por Ramo-Personas Naturales	
6.04.03.07	N° de Asegurados por Ramo-Personas Jurídicas	

6.04.04 CUADRO DE DATOS ESTADISTICOS TOTAL

		TOTAL
6.04.04.01	N° de Asegurados Totales-Personas Naturales	613.315
6.04.04.02	N° de Asegurados Totales-Personas Jurídicas	54.566

HDI SEGUROS S.A.
Cuadros técnicos
al 31 de diciembre de 2016

NOMBRE COMPAÑÍA HDI SEGUROS S.A

6.04 CUADRO DE DATOS

CODIGO	NOMBRE CUENTA	TOTAL 99	Industria, Infraestructura y Comercio						
			29	30	31	32	33	34	35
			Otros Seguros de Credito	Salud	Accidentes Personales	Seguro Obligatorio de Accidentes Personales (SOAP)	Seguro Cesantia	Seguro de Titulo	Seguro Agricola

6.04.01 CUADRO DE DATOS ESTADISTICOS

6.04.01.01	Número de siniestros por Ramo	153.779	0	0	55	498	14	0	251
6.04.01.02	Número de pólizas por Ramo contratadas en el periodo	1.368.289	0	0	11.289	69.032	2	0	512
6.04.01.03	Total de pólizas vigentes por Ramo	1.409.654	0	0	11.965	82.716	2	0	513
6.04.01.04	Número de Items vigentes por Ramo	1.591.398	0	0	15.871	82.716	2	0	513
6.04.01.05	Pólizas no vigentes por Ramo	1.631.042	0	0	23.897	63.340	0	0	855
6.04.01.06	N° de Asegurados por Ramo-Personas Naturales	613.315	0	0	1	0	0	0	0
6.04.01.07	N° de Asegurados por Ramo-Personas Jurídicas	54.566	0	0	7.170	4.137	1	0	263

6.04.02 CUADRO DE DATOS VARIOS

6.42.01.00	Monto Asegurados Directos (MMS)	88.434.263.192	0	0	2.092.997.584	1.027.469.436	6.629.180	0	120.853.393
6.42.01.10	Moneda Nacional	82.312.339.847	0	0	2.092.997.584	1.027.469.436	6.629.180	0	23.873.851
6.42.01.20	Moneda Extranjera	6.121.923.345	0	0	0	0	0	0	96.979.542
6.42.02.00	Monto asegurado retenido (MMS)	38.825.917.322	0	0	2.007.229.333	1.027.469.436	6.629.180	0	24.170.676

6.04.03 CUADRO DE DATOS ESTADISTICOS AGRUPADOS POR SUBDIVISION DE RAMOS

6.04.03.01	Número de siniestros por Ramo	
6.04.03.02	Número de pólizas por Ramo contratadas en el periodo	
6.04.03.03	Total de pólizas vigentes por Ramo	
6.04.03.04	Número de Items vigentes por Ramo	
6.04.03.05	Pólizas no vigentes por Ramo	
6.04.03.06	N° de Asegurados por Ramo-Personas Naturales	
6.04.03.07	N° de Asegurados por Ramo-Personas Jurídicas	

6.04.04 CUADRO DE DATOS ESTADISTICOS TOTAL

		TOTAL
6.04.04.01	N° de Asegurados Totales-Personas Naturales	613.315
6.04.04.02	N° de Asegurados Totales-Personas Jurídicas	54.566

HDI SEGUROS S.A.
Cuadros técnicos
al 31 de diciembre de 2016

NOMBRE COMPAÑÍA HDI SEGUROS S.A

6.04 CUADRO DE DATOS

CODIGO	NOMBRE CUENTA	TOTAL 99	Industria, Infraestructura y Comercio		Sub total
			36	50	
			Seguro de Asistencia	Otros Seguros	

6.04.01 CUADRO DE DATOS ESTADISTICOS

6.04.01.01	Número de siniestros por Ramo	153.779	1.317	30	43.558
6.04.01.02	Número de pólizas por Ramo contratadas en el periodo	1.368.289	5.900	246	226.307
6.04.01.03	Total de pólizas vigentes por Ramo	1.409.654	6.691	301	253.341
6.04.01.04	Número de Items vigentes por Ramo	1.591.398	7.616	428	346.389
6.04.01.05	Pólizas no vigentes por Ramo	1.631.042	0	1	250496
6.04.01.06	N° de Asegurados por Ramo-Personas Naturales	613.315	0	0	24
6.04.01.07	N° de Asegurados por Ramo-Personas Jurídicas	54.566	2.506	90	53779

6.04.02 CUADRO DE DATOS VARIOS

6.42.01.00	Monto Asegurados Directos (MM\$)	88.434.263.192	8.236.403	825.220.620	59.125.674.384
6.42.01.10	Moneda Nacional	82.312.339.847	8.235.800	96.562.977	53.216.367.772
6.42.01.20	Moneda Extranjera	6.121.923.345	603	728.657.643	5.909.306.612
6.42.02.00	Monto asegurado retenido (MM\$)	38.825.917.322	4.478.477	58.912.592	17.786.368.495

6.04.03 CUADRO DE DATOS ESTADISTICOS AGRUPADOS POR SUBDIVISION DE RAMOS

6.04.03.01	Número de siniestros por Ramo	
6.04.03.02	Número de pólizas por Ramo contratadas en el periodo	
6.04.03.03	Total de pólizas vigentes por Ramo	
6.04.03.04	Número de Items vigentes por Ramo	
6.04.03.05	Pólizas no vigentes por Ramo	
6.04.03.06	N° de Asegurados por Ramo-Personas Naturales	
6.04.03.07	N° de Asegurados por Ramo-Personas Jurídicas	

6.04.04 CUADRO DE DATOS ESTADISTICOS TOTAL

		TOTAL
6.04.04.01	N° de Asegurados Totales-Personas Naturales	613.315
6.04.04.02	N° de Asegurados Totales-Personas Jurídicas	54.566